ADEVĂRUL

Cotidian independent Arad

20 pagini | JOI, 1 NOIEMBRIE 2007 | 90 bani

Anul XIX, nr. 5274

E-mail: adevaruldearad@informmedia.ro; publicitate.adevarul@informmedia.ro; micapub.adevarul@informmedia.ro

Azi: 100 oferte de locuri de muncă Pag. 19

Vreme închisă, ploi

16°C

Dimineața | La prânz | Seara

Inaugurare Parcul Copiilor

Arad (M.C.) - Modernul Parc al Copiilor, ce găzduieşte 30 de locuri de joacă, a fost inaugurat cu un minunat program pentru copii (scenetă de păpuşi, diferite dansuri), desfăşurat de către cei de la Palat, aducând astfel zâmbete pe chipul celor prezenţi. / p. 10

Accident mortal

Arad (V.O.) - Aseară, pe DN 67, la ieşirea din Vinga înspre Arad, a avut loc un grav accident de circulaţie. Şoferul unui microbus, a intrat pe contrasens şi s-a izbit frontal de TIR. Microbusul a fost distrus 90 la sută iar şoferul acestuia, în vârstă de aproximativ 30 de ani, patron al unei firme de construcţii din Arad, a murit pe loc. Au rămas orfani patru copii.

Caută surpriza

Cluj (A.H.) - Fără zece fotbalişti (accidentaţi ori nerefăcuţi complet), într-o partidă foarte dificilă, UTA caută o surpriză pe terenul liderului la zi al clasamentului, CFR Cluj. Meciul de astăzi debutează la ora 20 şi este transmis în direct de postul Naţional TV. / p. 11

Festivalul ştiinţei

Arad (V.F.) - Inspectoratul Şcolar al Judeţului Arad organizează prima ediţie a „Festivalului ştiinţei". Deschiderea festivă va avea loc vineri, 2 noiembrie, ora 10, în sala 70 a Primăriei.

L-a apărat pe Dâncu

Arad (S.T.) - Prezent la Arad, în turneu de popularizare a candidaţilor la europarlamentare, preşedintele PSD, Mircea Geoană, i-a luat apărarea lui Dâncu. / p. 6

Buget de stânga

Deşi guvernanţii intitulează proiectul „Bugetul dezvoltării", asistenţa socială şi salariile bugetarilor consumă aproape jumătate din bani.

din cheltuielile bugetare

Asistenţă socială	26,99%
Bunuri şi servicii	19,02%
Cheltuieli de capital	15,35%
Salarii	15,26%
Altele	23,38%

Grafica: Adevărul, sursa: Capital

Ambulanţe noi la Arad

■ Judeţul a primit şase salvări noi, dotate cu tot ceea ce trebuie pentru intervenţii la domiciliu.

Arad (L.Ş.) - Serviciul de Ambulanţă Arad a primit, ieri, de la Ministerul Sănătăţii, şase maşini de salvare Fiat, dotate cu tot ceea ce trebuie pentru intervenţii la domiciliul bolnavilor. „Până la sfârşitul anului, în judeţ vor veni alte 24 de maşini", a declarat prefectul Gavril Popescu. De menţionat că, în trimestrul I al anului viitor, urmează să ajungă la Arad alte 18 maşini. Roberto Schill, directorul Serviciului de Ambulanţă Arad, a ţinut să precizeze că patru dintre acestea urmează să rămână în municipiu, una va merge la Lipova iar alta, la Sebiş.

„Până în primul trimestru al anului viitor parcul de salvări va fi schimbat aproape în întregime. Dintre maşinile pe care le avem în momentul de faţă, foarte puţine vor mai fi folosite în continuare, restul urmând să fie casate", a ţinut să precizeze Schill.

Conform celor declarate de Gabriela Ţârle, directorul Autorităţii pentru Sănătate Publică, preţul unei maşini cu toate dotările este de 24.500 de Euro, din care costurile autovehiculului propriu-zis este de doar 13.000 de Euro.

Trebuie menţionat faptul că, printre altele, salvările sunt dotate cu GPS şi telefoane celulare cu hands-free.

ARAD ONLINE www.aradon.ro
Aici foto şi video

Multe flori. Ieri, în toate pieţele arădene şi în faţa cimitirelor era o mare de flori pregătită pentru „Ziua Morţilor". (Foto: V. Z.)

Striptease pentru directoare

■ Directoarea de la Liceul Economic a sărbătorit ziua de 8 Martie în braţele unui stripper.

Arad (L.Ş.) - Imagini incendiare, având-o drept protagonistă pe Monica Băltăreţu, directoarea Liceului Economic din Arad, au fost făcute publice, marţi seara. Fotografiile o prezintă pe directoare participând activ la un spectacol de striptease masculin. Sub titlul „Orgie a profilor de la Liceul Economic Arad de 8 Martie! În faţa propriilor elevi!", sunt prezentate mai multe poze în care directoarea ţine deasupra capului o bancnotă din Botswana de 20 de Pula, moneda naţională a statului cu pricina, cu respectiva bancnotă la decolteu, una arătând asistenţei o pereche de chiloţei roz, o altă poză în care directoarea este alături de un elev care pune muzică, urmate apoi de un set de fotografii intitulate „Directoarea fără celulită". / p. 10

Monica Băltăreţu ştie să se distreze (Foto: FAN)

Scumpiri. Consilierii judeţeni au fost convocaţi pentru a aproba, printre altele, şi creşterea preţurilor la călătoriile cu autobuzele. / p. 3

(Foto: Şt. Matyaş)

Mai multe foto şi video pe www.aradon.ro

„Nu pot trăi fără Adevărul"

Arad (D.D.) - Câştigătoarea concursului „Adevărul îţi mobilează dormitorul", Aurora Măietic, este o cititoare fidelă a ziarului nostru. A participat la toate concursurile organizate de Adevărul, dormitorul fiind al doilea premiu pe care îl primeşte din partea noastră. / p. 9

REMEMBER

1 noiembrie

1509 – A avut loc prima expunere a frescelor lui Michelangelo Buonarotti care decorează bolta Capelei Sixtine.

1599 – A avut loc intrarea lui Mihai Viteazul în Alba Iulia. Întreg teritoriul Transilvaniei a trecut sub autoritatea sa, înfăptuindu-se, astfel, prima unire politică a două provincii româneşti - Moldova şi Ardealul.

1835 – A apărut, la Bucureşti, «Gazeta Teatrului Naţional», condusă de Ion Heliade Rădulescu, prima revistă de specialitate care sprijină teatrul şi literatura dramatică în limba română.

1928 – Au început emisiunile radiodifuziunii române.

King Vidor

1942 – S-a născut Larry Flynt, editor al revistei americane «Hustler».

1949 – A apărut primul număr al publicaţiei «Frankfurter Allgemeine Zeitung».

1961 – A murit poetul Aron Cotruş (n. 1891).

1982 - A murit regizorul american King Vidor (n. 1894).

1993 – La Bruxelles a intrat în vigoare Tratatul de la Maastricht privind Uniunea Europeană.

BINE AŢI VENIT!

- Moţica Andreea Ionela
- Coman Antonie
- Bejan Diana-Florina

AU PLECAT DINTRE NOI

Alex Gheorghe (1948); Csipai Ioan (1923); Georgescu Blanca Hela (1930).

ÎNTRERUPERI DE CURENT

- **Vineri, 2 noiembrie. În municipiu:** h 9-15: Cartier Vlaicu Bl. G2, 2A, 2B, Grădiniţa cu program prelungit 16, str. Predeal, Unisem - str. Poetului, Fabrica de vopsele Timiş - str. Poetului, Grupul de şantiere Vulcan - str. Agricultorilor, Baza de producţie gaz metan - str. Poetului, Îngrăşătoria abatorului - str. Poetului, str. Foişor, Fragilor Bl. C1, C2, P4, B-dul Revoluţiei între str. Grigorescu, Blajului, Cloşca şi Stănescu, Cartier Vlaicu Bl. A13, A15, A16, A17, A18, A19, Grădiniţa nr. 17; h 9-17: Cuza Vodă, Reşiţei, Ialomiţei, Malul Mureşului, Borcea, Bârsei, Trandafirilor, B. Cîrţan, I. Cordos, Putnei, E. Gîrleanu, Liceul de artă şi meserii UCECOM. În judeţ: h 8-14: Răpsig - parţial; h 9-15: Covăsânţ - Cartier Ciocuta.

TELEFOANE UTILE

☎ INFORMAŢII TELEFONICE: 056-931; ☎ ROBOT: 958; ☎ APEL UNIC DE URGENŢĂ (SALVARE, POLIŢIE; Pompieri): 112; ☎ PRIMĂRIA MUNICIPIULUI ARAD: Program de relaţii cu publicul (camera 5) luni-vineri între orele 8-20. Tel.: 284.744; tel. centrală: 281.850; ☎ S.C. E.ON GAZ ROMÂNIA - Sucursala Arad - Dispecerat şi intervenţie telefon: 218.928; 256.928; 0357/403.388; ☎ DERANJAMENTE CURENT ELECTRIC: 235.991; ☎ INFORMAŢII CFR: 231.777; ☎ PROTECŢIA CONSUMATORULUI: B-dul Revoluţiei, nr. 50. Telefon: 257.049; ☎ GOSPODĂRIREA COMUNALĂ ARAD S.A.: 270.352; 0729. 009.033; 0257/270.352. ☎ POLIŢIA DE FRONTIERĂ: 959.

UNDE MERGEM în Arad

CINEMA

DACIA

- **Cu toţii la surf** (SUA), orele 11; 13; 15; 17,30; 20.

ARTA

- **Omul problemă** (SUA), orele 15; 17,30; 20.

CONCERTE

- Concert vocal simfonic. Filarmonica de Stat Arad prezintă azi, 1 noiembrie, ora 10, în sala Palatului Cultural, un concert vocal simfonic. Dirijor: Petru Sbârcea; Solişti: Arona Bogdan, Liliana Neciu, Pataki Adorjan, Octavian Vlaicu; Dirijorul corului: Robert Daniel Rădoiaş; În program: Giuseppe Verdi - Messa da Requiem.

EXPOZIŢII

- Muzeul de Artă: „Destine artistice: Alexandru Ţipoia&George Tzipoia. Aripi şi stele", orele 9-17

SĂNĂTATE

- **CABINET MEDICAL OBSTETRICĂ-GINECOLOGIE** Timişoara, str. Iuliu Maniu nr. 3, sc. B, ap. 3. ECOGRAFIE VAGINALĂ + CONSULTAŢIE NUMAI 35 RON! Programări tel. 0723.643.581. • **MEDLINE SERVICE** - injecţii, pansamente, perfuzii, recoltări analize la domiciliu, 7 zile din 7. Tel. 0257.338.578; 0728.285.762; 0728.285.760. • **DR. STAN DORU ECOGRAFII DOMICILIU ŞI CABINET** B-dul Revoluţiei, 23. (Podgoria). Tel. 228.824; 0788.165.740. • **SPITALUL CLINIC JUDEŢEAN** are noi numere de telefon: 220.000; 220.001; 220.002; 220.003. • **URGENŢE STOMATOLOGICE:** Cabinetul de pe B-dul Decebal nr. 14 (vis a vis de Casa Armatei) are program NON-STOP. Tel. 0257.280.179; 0357.427.589. Cabinetul de pe str. Crişan (în spate la Gionelli) are program non-stop. Telefon: 253.794.

HOROSCOP

BERBEC
Dimineaţa plecaţi într-o călătorie foarte importantă, din care este posibil să vă întoarceţi cu o sumă de bani.

TAUR
Începeţi ziua foarte agitat, alergând după un împrumut urgent de o sumă de bani. Vă recomandăm să vă păstraţi calmul.

GEMENI
Vă simţiţi excelent, sunteţi relaxat şi nimic nu vă poate tulbura. Mai mult, reuşiţi să calmaţi o persoană agitată.

RAC
Un prieten vă propune să plecaţi într-o excursie, dar faptul că nu aveţi bani vă face să fiţi irascibil şi să căutaţi cearta cu lumânarea. Nu îi căutaţi nod în papură persoanei iubite!

LEU
Încercaţi să nu vă asumaţi riscuri! Nervozitatea vă poate crea mari probleme. Nu este momentul să provocaţi discuţii în contradictoriu.

FECIOARĂ
Aveţi o zi încărcată, cu multe probleme de rezolvat. Dimineaţa sunteţi agitat şi încercaţi să rezolvaţi mai multe treburi.

BALANŢĂ
Din cauza stresului, sunteţi predispus la probleme de sănătate sau chiar accidente. Vă recomandăm să nu faceţi eforturi fizice sau intelectuale. Ar fi bine să evitaţi călătoriile.

SCORPION
Dimineaţa s-ar putea ca un coleg să vă dea o veste care vă tulbură. Menajaţi-vă sănătatea!

SĂGETĂTOR
Se întrevede o zi agitată. Dimineaţa sunteţi nevoit să îi spuneţi unui prieten care vă vizitează că nu aveţi timp de el.

CAPRICORN
Dimineaţa sunteţi foarte obosit şi nervos, după un drum lung. Ar fi bine să vă stăpâniţi şi să evitaţi discuţiile în contradictoriu, pentru că riscaţi să declanşaţi un conflict cu alte persoane.

VĂRSĂTOR
Nu aveţi răbdare să vă analizaţi proiectele şi vă grăbiţi să le puneţi în practică. Nu vă ambiţionaţi să vă rezolvaţi toate problemele. Ar fi bine să acceptaţi ajutorul prietenilor.

PEŞTI
Oboseala acumulată vă face să fiţi foarte agitat. Ar trebui să vă odihniţi mai mult. Fiţi foarte prudent, pentru că există riscul să fiţi implicat într-un accident de circulaţie!

„Adevărul" vă ascultă

La telefonul 280.944, între orele 9.00-12.00, redactorul nostru vă stă la dispoziţie.

Arad (B.R.) - **H. C.** din Pecica, a sunat la redacţie pentru a fi lămurit în legătură cu ajutorul social. „Am un handicap la un ochi, până în luna septembrie primeam un ajutor social acordat de către Primărie. Acest ajutor consta în suma de 920 de lei şi bani pentru lemne. Nu înţeleg de ce nu mai primesc aceşti bani. Trebuie depusă ceva cerere.....?" Primăria din Pecica ne răspunde. Deocamdată nu sunt bani pentru acest domeniu, asistenţă socială. S-a trimis o notă informativă către Consiliul Judeţean, iar de aici vor continua demersurile în scopul găsirii unei soluţii. Un lucru este sigur, acest ajutor social va fi primit de toţi cei în cauză. Este posibil să se înregistreze ceva întârzieri, dar se va primi totul din urmă. Şi nu este nevoie de nicio cerere sau alte acte dacă sunteţi deja înregistrat la noi.

E. A. din Arad, a sunat la redacţie pentru a se plânge de „ dezordinea" de pe strada Felix, nr 6. „Locuiesc pe această stradă şi sunt nemulţumit de felul cum arată. În urmă cu două luni s-au efectuat anumite lucrări aici. Au distrus trotuarul, parcul arată groaznic iar maşinile circulă foarte greu. Şi aşa era strada îngustă, au mai lăsat şi nisipul care încurcă circulaţia. De ce nu se face nimic?" Consiliul local ne răspunde: Da, este adevărat că pe această stradă s-au efectuat anumite lucrări şi încă nu s-a făcut curat. Când se va termina de lucrat se va face şi ordine.

CURS VALUTAR

Astăzi

Denumirea Valutei	BNR	BCR		BRD		San Paolo IMI BANK		Banca Românească		Banca Romexterra		Alpha Bank		Casa Schimb LUXOR	
		C	V	C	V	C	V	C	V	C	V	C	V	C	V
Euro	3,33	3,31	3,40	3,29	3,39	3,29	3,37	3,29	3,38	3,30	3,40	3,32	3,38	3,32	3,35
Dolar SUA	2,30	2,27	2,37	2,27	2,35	2,27	2,34	2,27	2,35	2,27	2,37	2,29	2,35	2,32	2,35
Forint	0,0132	0,0129	0,0139	0,0124	0,0138	0,0125	0,0145	-	-	0,0129	0,0136	-	-	0,0133	0,0137
Gram aur		49,77													

Joi, 1 noiembrie, 2007

Ziua precedentă

Arad	7-13°C
Lipova	7-13°C
Chişineu-Criş	7-12°C
Săvârşin	6-12°C
Sebiş	6-12°C

Umiditate: 74%
Presiune: 101 KPA
Precipitaţii: 30%
Vânt: 13 km/h
Direcţie vânt: NNE

Prognoza meteo pentru astăzi:

Temperaturile se vor situa între 4 şi 16 grade. Vântul va sufla cu 13 km/h, dinspre NNE. Dimineaţa vom avea parte de averse de ploaie.

Biserica ortodoxă
Sf. Doctori fără de arginţi Cosma şi Damian

iserica romano - catolica
Toţi sfinţii UP.

Biserica greco - catolică
Sf. Cosma şi Damian, doctori fără de arginţi

VREMEA joi

4° minim

16° maxim

http://meteo.aradon.ro
Prognoza meteo pentru Arad

Soarele răsare: 07:14
Soarele apune: 17:23

Fazele lunii:

03.10 11.10 19.10 26.10

Prognoza meteo pentru 3 zile:

Temperaturile minime vor fi cuprinse între 2 şi 4 grade, iar cele maxime între 11 şi 16 grade. În următoarele zile vom avea parte de precipitaţii, cer noros şi ceaţă.

Temp. minime:	2 la 4 °C
Temp. maxime:	11 la 16°C

joi
Averse ploaie
Min.: 4 °C
Max.: 16 °C

vineri
Parţial noros
Min.: 3°C
Max.: 15 °C

vineri
Parţial noros
Min.: 2°C
Max.: 13°C

duminică
Averse
Min.: 2 °C
Max.: 11 °C

ADEVĂRUL
Cotidian independent Arad
B-dul Revoluţiei nr. 81, Arad

Director editor: Mircea Ţişcă
Secretariat - 281802, fax - 280655
Şef departament difuzare: Sorina Ambruş - 281797
Şef departament marketing: Eugenia Bărdaş - 280943
Marea publicitate - 280904, 280943,
Mica publicitate - 210775
Tiparul executat la: SC Inform Media SRL, Calea Torontalului, DN 6, km 5,7, Timişoara

Redactor şef: Doru Sava
Responsabil de număr: Vasile Filip

Redactor coordonator: Doru Sinaci - 280854, Secretar general de redacţie: Gabriela Groza - 280854 Sec. red.: Monica Ardelean - 280854 Departamente: *Eveniment:* Cosmin Mihuţa, Lucian Şerban, Margareta Szegő - 280003; *Politic:* Simion Todoca - 281738; *Economic:* Gerlinde Knap, Adriana Barbu, Andreea Pintea - 281738; *Cultură, Învăţământ:* Vasile Filip, Vasile Sărăndan - 280318; *Social:* Tristan Mihuţa, Diana Duţu - 281855; *Sport:* Daniel Scridon, Adrian Hărţău, Leonard Sfâra - 281701; *Foto:* Ştefan Matyaş - 281701; *Tehnoredactare:* Ghizela Şerban, Ramona Vidulescu, Cristi Ciulei; *Corectură:* Andreea Iuciuc, Angel Rotar

PE SCURT

- **Sancţiuni.** Agenţii de poliţie rutieră au dat peste 270 de sancţiuni contravenţionale, în valoare de 9.176 de lei. Aceştia au mai aplicat 292 de puncte de penalizare, au reţinut cinci permise de conducere, precum şi şase certificate de înmatriculare.

COMENTARIUL ZILEI

O paralelă

DORU SINACI
doru.sinaci@informmedia.ro

În urmă cu un veac, prin primăvara anului 1910, românii arădeni se pregăteau să trimită în Parlamentul de la Budapesta cel puţin cinci deputaţi. Din nefericire, deşi erau majoritari în circumscripţiile electorale despre care vorbim - Chişineu-Criş, Radna, Boroş-Ineu, Şiria şi zona Hălmagiului - nu reuşesc să obţină decât un singur mandat. Această situaţie a fost îndelung dezbătută la nivelul conducerii Partidului Naţional Român, s-a ajuns chiar la un conflict deschis între liderii românilor ardeleni, dar numai Roman Ciorogariu a avut curajul să vorbească deschis despre cauza insuccesului electoral: cei care au fost desemnaţi să candideze n-aveau prea multe în comun cu Aradul, fiind consideraţi... „vinituri". Chiar dacă era vorba despre Octavian Goga sau despre Vasile Lucaciu, ei nu erau percepuţi de către alegători ca fiind localnici, sau măcar arădeni get-beget, în care să-şi pună toată încrederea.

Iată că, în aceste zile, întâmpinăm alegerile europene tot ca acum o sută de ani. Candidaţii sunt un număr impresionant de admirabile „vinituri", care n-au nimic în comun cu Aradul sau cu arădenii. Toţi sunt oameni „de încredere" impuşi de la „centru", care vin pe meleagurile noastre poate pentru prima dată în viaţă. Rari sunt cei care ştiu să umble pe jos de la Gară până la Teatru, desigur, cu câteva excepţii. Arădenii care, totuşi, se regăsesc pe liste, sunt pe poziţii prea puţin eligibile, fiind aşezaţi mai degrabă în zona euforică a acestora, în ceea ce priveşte posibilitatea succesului electoral. Ce-i drept, actualul mandat de euro-parlamentar este şi el unul de mâna a doua, fiind valabil doar pentru un an, lucru care sporeşte derizoriul campaniei electorale care tocmai se desfăşoară. În rest, rămânem doar cu recursul la istorie, de unde mai extragem un handicap contemporan: parlamentarii de la 1910 vorbeau, fiecare, cel puţin patru limbi străine, la perfecţie, majoritatea fiind şcoliţi la Pesta, la Viena sau la Paris.

CARICATURA ZILEI de Flavius Miheş

Transportul public, mai scump

CJA a hotărât că noile tarife urbane şi preurbane urmează să se aplice de la 1 decembrie 2007.

Arad (D.M.) - În cadrul şedinţei CJA de ieri, consilierii judeţeni au avut pe ordinea de zi 24 de proiecte de hotărâre. Au aprobat 21, au amânat două şi au respins unul.

Încă de la primul punct, privind rectificarea bugetului propriu de venituri şi cheltuieli, Attila Duka a ţinut să le reamintească colegilor săi că spitalele judeţului au mari datorii şi s-ar putea ca din luna decembrie, unităţile spitaliceşti să rămână fără căldură. „CJA nu are în subordine spitalele ci doar clădirile anumitor spitale. Datoriile spitalului judeţean sunt la ora actuală de 200 de miliarde. Noi nu putem rezolva această problemă", a răspuns Iosif Matula, preşedintele CJA.

La al treilea punct s-a discutat despre proiectul de hotărâre privind majorarea tarifelor la autobuze în zona urbană şi preurbană, subiect care a iscat dispute între consilieri. Attila Duka a ridicat problema întârzierii mijloacelor de transport în comun în zona Vlaicu-Fortuna, care provoacă nemulţumiri în rândul călătorilor. „La ora actulă, există 256 de autobuze care circulă zilnic. La orele de vârf, este posibil ca traficul să fie întârziat cu câteva minute. Dar să se introducă mai multe autobuze nu se poate", a răspuns Petru Cuvineanu, directorul tehnic al Companiei de Transport Public Arad.

Conform noii hotărâri, de la 1 decembrie, călătorii vor scoate din buzunar, pentru o călătorie, 1,5 lei în loc de 1,2 lei, iar pentru un abonament de linie urbană, în loc de 35 lei vor plăti 39 lei.

Consilierii judeţeni au decis majorarea tarifelor la apă şi canalizare (Foto: Ştefan Matyaş)

Proiecte aprobate

Cu şapte voturi împotrivă, a trecut şi proiectul privind creşterea preţurilor la apă potabilă şi tarifele de canalizare-epurare practicate de SC Compania de Apă Arad SA. Printre alte proiecte, pe ordinea de zi s-au numărat şi cele privitoare la aprobarea reevaluării a imobilizărilor corporale din patrimoniul public al judeţului aflate în folosinţa SC Aeroportul Arad SA şi aprobarea trecerii din domeniul public al judeţului Arad în domeniul privat al judeţului Arad al unor bunuri aflate în folosinţa Aeroportului.

ARAD ONLINE www.aradon.ro
Aici mai multe foto şi video

Morminte lăsate în paragină

Viceprimarul Dekany se implică în refacerea locurilor de veci ale personalităţilor Aradului.

Arad (L.Ş.) - Viceprimarul Tiberiu Dekany a lansat o acţiune de refacere a mormintelor personalităţilor arădene, despre care susţine că în marea lor majoritate au fost lăsate în paragină. Astfel vor fi refăcute locurile de veci din Cimitirul Evreiesc unde odihnesc figurile marcante ale familiei Neuman, dar şi mormintele din cimitirele Pomenirea şi Eternitatea aparţinând doctorului Ioan Suciu (unul dintre ctitorii Marii Uniri), profesorului Nicolae Soneriu, colonelului Dimitrie Burdu, Elenei Ghiba Birta, lui Titus Mărgineanţiu şi lui Sava Demian Stegariu. „În afară de acestea, am luat hotărârea să refacem şi trotuarul din jurul mormintelor eroilor sârbi care şi-au pierdut viaţa în Arad", a declarat Dekany. S-a ajuns la un acord ca locul de veci al acestuia să fie considerat de interes municipal, iar de întreţinerea sa să se ocupe oraşul. În preajma Zilei Morţilor, viceprimarul a vizitat toate cimitirele arădene şi s-a asigurat că aceste obiective vor fi supravegheate de gardieni.

ARAD ONLINE www.aradon.ro
Aici video şi mai multe detalii

Audienţe

Arad (L.Ş.) - Prefectul Gavril Popescu va fi invitat, astăzi, la emisiunea „Orele cetăţii", realizată de Marius Pentelescu, care va fi difuzată de „Radio Timişoara" începând cu ora 18.00. Arădenii care doresc să-i pună întrebări îi pot face sunând la numerele de telefon 0257/257448 şi 0257/281350.

Ultima şansă

Arad (M.S.) - Asociaţia Chinologică Română anunţă proprietarii de câini de rasă că se mai pot înscrie până astăzi la ora 19.00, la ultima expoziţie de anul acesta din România. Cele trei expoziţii de C.A.C. - Derby, Top Ten şi Turneul Campionilor, vor avea loc în sălile Expo Arad a Camerei de Comerţ, în data de 11 noiembrie 2007, de la ora 10. „Stăpânii care doresc să obţină drept de montă şi pedigree la câinii reproduşi au ocazia să participe la C.A.C. pentru obţinerea calificativului obligatoriu conform ultimului regulament", spune Gheorghe Schill, preşedintele asociaţiei. Pentru a-şi înscrie câinii, arădenii trebuie să meargă la sediul asociaţiei pe strada Ion Calvin (Vârful cu Dor), numărul 15, situat între Inspectoratul de Poliţie şi Parcul Reconcilierii.

Arădenii îşi pot duce patrupedele la expoziţie (Foto: Margareta Szegő)

Categoria trei stele, vă asigură servicii hoteliere şi de alimentaţie publică la un standard ridicat şi de o bună calitate, bucurându-se de un viu ineres din partea turiştilor aflaţi în tranzit sau în interes de afaceri în oraşul de pe Mureş
www.hotelphoenix.ro; office@hotelphoenix.ro, Arad str. Aurel Vlaicu nr. 267, Tel: +40 257 229 110, fax: +40 257 229 210

RECLAME

PE SCURT

- **Baluri.** Sub genericul „Toamna se numără petrecerile”, vineri, 2 noiembrie, ora 19, va avea loc Balul Bobocilor, organizat de Grupul Şcolar Forestier la discoteca Viva. **La „Sever Bocu”.** La Casa de Cultură din Lipova va avea loc, vineri, 2 noiembrie, Balul Bobocilor de la Gr. Şc. „Sever Bocu”. **La „A. Vlaicu”.** Vineri, 2 noiembrie, de la ora 19, la Clubul 4 U se vor întâlni la bal, bobocii de la Grupul Şcolar Industrial „Aurel Vlaicu” Arad.

SUDOKU

Reguli:

În fiecare bloc sunt câteva cifre între 1 şi 9, stabilite dinainte. Acestea trebuie completate cu cifrele lipsă, în aşa fel încât fiecare număr să figureze o singură dată. De asemenea, cifrele de la 1 la 9 trebuie să figureze o singură dată atât pe rândurile orizontale cât şi pe coloanele verticale ale celor nouă blocuri luate împreună.

ÎNCEPĂTORI

7	9			2			8	4
1	8		3	4	7		9	2
		3				7		
	6		1		5		2	
4				8				7
	7		2		4		6	
		9				2		
6	2		7		3		1	8
8	1			6			4	3

AVANSAŢI

		7	5	6				
5							3	6
4					9		1	
7					1	6		
1			7		5			2
		9	8					4
	7		6					1
6	4							9
				9	7	2		

Soluţia jocului din numărul precedent

ÎNCEPĂTORI

4	3	9	5	2	1	8	7	6
6	1	8	3	9	7	4	2	5
7	5	2	4	8	6	1	3	9
2	9	1	8	7	4	5	6	3
8	4	3	6	5	2	9	1	7
5	7	6	9	1	3	2	4	8
9	2	4	7	3	8	6	5	1
3	6	5	1	4	9	7	8	2
1	8	7	2	6	5	3	9	4

AVANSAŢI

9	1	7	8	5	3	6	2	4
3	6	2	9	4	7	1	8	5
8	5	4	2	1	6	9	7	3
7	8	3	1	6	4	2	5	9
1	2	6	3	9	5	7	4	8
5	4	9	7	8	2	3	1	6
6	7	8	5	2	9	4	3	1
4	3	1	6	7	8	5	9	2
2	9	5	4	3	1	8	6	7

Cuvinte norocoase!

Concursul „Cuvinte norocoase!” continuă. Completaţi toate integramele din perioada 13 octombrie a.c. – 27 octombrie a.c. şi trimiteţi-le, împreună cu un (singur) talon de concurs, pe care îl găsiţi alături, pe adresa Redacţiei (B-dul Revoluţiei nr. 81), până în data de 8 noiembrie a.c. Plicurile cu cele 13 integrame completate şi talonul de concurs aferent, completat la toate rubricile, pot fi depuse şi direct la sediul Redacţiei. În urma unei extrageri care va avea loc în data de 9 noiembrie a.c., cel mai norocos fidel al integramelor va câştiga un obiect de uz casnic. Extragerea va avea loc în prezenţa unei comisii. La acest concurs nu pot participa angajaţii Inform Media şi nici rudele acestora de gradele I şi II.

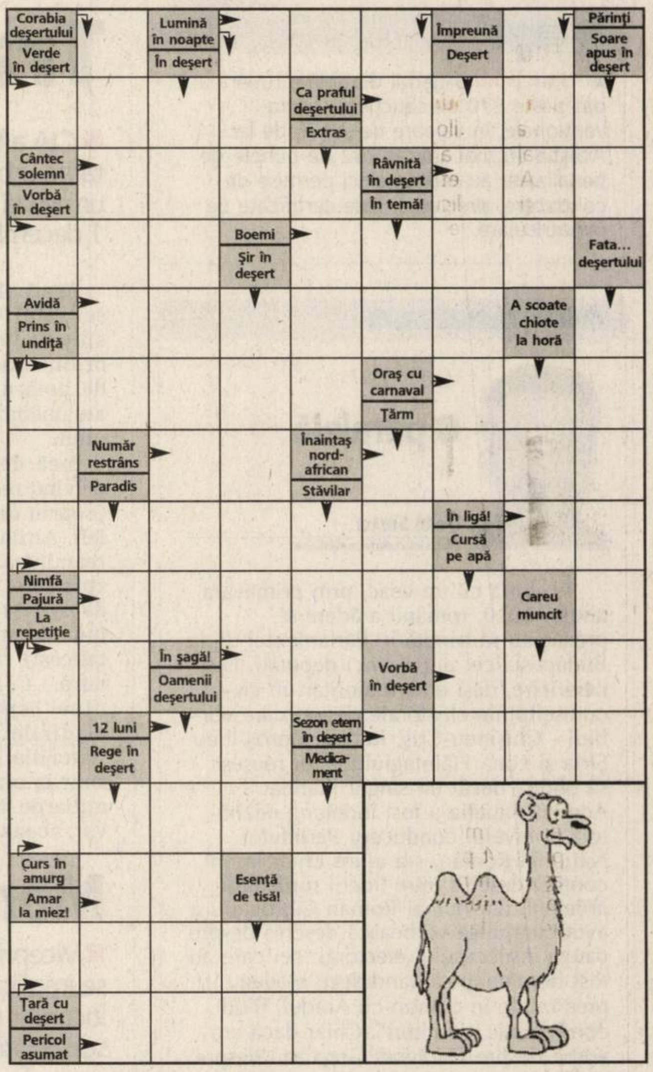

Soluţia integramei din numărul precedent: C - B - SOL - PATURI - UP - NANI - ANI - MAC - MIRAJ - PUI - DS - A - CETATE - LM - LI - RETEA - CE - LE - PA - U - SINA - GU - ISON - PLAT - AC - PERNA - OL - EI - TETE - LENES - AERE

Nume..........................Prenume..........................
Adresa..
Tel..........................Localitatea..........................
Sunteţi abonat la **Adevărul**? DA ☐ NU ☐
ADEVĂRUL

REŢETA ZILEI

Ciulama de ciuperci cu smântână

Ingrediente: 1 kg ciuperci, 200 ml. lapte, 100 gr. ulei, 1 lingură făină, 200 ml. smântână, sare, piper, usturoi.

Mod de preparare: Se spală bine ciupercile, se curăţă, se taie în felii subţiri. Se călesc într-un vas cu 100 gr. ulei, amestecând timp de 5 minute, după care se acoperă vasul şi se lasă la înăbuşit, adăugând din când în când puţină apă, până se fierb ciupercile 20 minute. Când sunt fierte, se adaugă o lingură de făină, laptele, smântâna, sare, piper, usturoi, după gust, şi se fierb până se îngroaşă compoziţia. Se serveşte cu mămăliguţă.

Poftă bună!

CITIRE APOMETRE

Vineri, 2 noiembrie. Calea Timişorii, Gladiolelor, Gutuilor, Petalelor, D. Coresi, M. Tabacovici, Titan, G. Augustin, N. Dărăban, Ghe. I. Mureşan, Şt. Rene Mihăilescu, A. Lacu, Pincio, V. Basarab, Miraj, M. Cunţan, C. D. Loga, N. Horga, C. Pavelescu, Bobâlna, Macului, Prislop, Lucernei, Măceşului, Furnicii, Posada, Movilei, Nalbei, Piersicilor, Ficusului, T. Mariş, Trifoiului, Muşcatei, Sunătoarei, Constituţiei, Câmpia Turzii, Coloniştilor, Luminii, S. Borlea, Spicului, Ogorului, Armoniei, Petuniei, Molidului, Merişor, Viilor, Bagdazar, Colţişor, Pinului, Ştefan cel Mare, Caransebeş, Măgheran, Gogol, Pandurilor, Bicaz, Păcii, Muncii, Semenicului, Sulina, Ostaşului, Orşovei, S. Dragu, Zimbrului, Crângului, Arinului, Guttenbrun, Lugojului, Cibinului, Castanilor, Popa Şapcă, Ana Ipătescu, Agricultorilor, Livezilor, Munteniei, Timişului, Arieşului, Olteniei, Albinelor.

PROGRAME TV

TVR 1

07:00 **Jurnalul TVR** **Sport** **Meteo**
08:00 **Telematinal**
09:00 **Jurnalul TVR**
09:10 **Telematinal**
10:10 **Prezentul comic**
11:30 **Ochiul magic**
12:20 **Integrame după integrare**
13:00 **Phil din viitor** (s)
13:30 **Desene animate Club Disney** (SUA)
14:00 **Jurnalul TVR Sport Meteo**
14:45 **Teleshopping**
15:00 **Fascinaţia zborului** (s)
15:30 **Akzente. Emisiune în limba germană**
17:00 **Jurnalul TVR**
17:15 **Linia verde.**
17:40 **Atunci şi acum.**
18:30 **Patrula de mediu** D **Poluezi? Păzea!**
18:35 **Tragerile Jocker şi Loto 5/**
18:45 **Info electoral**
19:00 **Jurnalul TVR** **Sport** **Meteo**
20:15 **Fără frontiere**
21:10 **De ce democraţia?**
22:45 **Jurnalul TVR Sport Meteo**
23:20 **Dulce libertate** (comedie-SUA: 1986) Cu: Alan Alda Michael Caine: Michelle Pfeiffer, Bob Hoskins. Regia Alan Alda. Comedie. Într-un mic oraş de provincie american, profesorul de istorie Michael Burgess, autorul unui roman istoric, este în aşteptarea unei echipe de filmare de la Hollywood, pentru că romanul său urmează să devină film...
01:15 **Linia verde**
01:45 **Jurnalul TVR Sport Meteo**
02:45 **Deasupra Africii nu e cer senin** (r)
04:20 **Integrame după integrare**
04:30 **Sănătate pentru toţi!**
05:00 **Pelerin**
05:30 **Isabel: În căutarea iubirii**

PRO TV

07:00 **Ştirile ProTv** **Ce se întâmplă, doctore ?**
09:10 **Omul care aduce cartea**
09:15 **Pe locuri, fiţi gata, gătiţi!** (s)
10:00 **O nouă viaţă** (s)
11:00 **Poirot** (s)
12:00 **Tânăr şi neliniştit** (r) Povestea a trei familii care trăiesc în Genoa City, "Tânăr şi neliniştit" acoperă cele mai importante şi interesante teme ale vieţii moderne, pornind de la muzică şi carieră până la situaţii limită...
13:00 **Ştirile Pro Tv**
13:45 **Poirot: Crimă la conac** (mister,Marea Britanie, 1989)
16:00 **Tânăr şi neliniştit** (s)
17:00 **Ştirile ProTv** **Vremea**
17:45 **Happy Hour**
18:50 **Ştirile Sportive**
19:00 **Ştirile Pro Tv** **Sport** **Vremea**
20:30 **Inamicul nevăzut** (film serial)
22:30 **Ştirile Pro Tv** **Sport**
23:15 **Cu un pas înainte** **Vremea**
00:15 **Doi bărbaţi şi jumătate** (s)
01:10 **Omul care aduce cartea** (reluare) Criticul literar, Dan C. Mihailescu, realizatorul emisiunii "Omul care aduce cartea" prezintă în fiecare zi la Pro TV câteva cărţi alese din ultimele apariţii din spaţiul publicistic.)
01:15 **Ştirile Pro Tv**
02:15 **Poirot: Crimă la conac** (reluare)
04:00 **Apropo tv** (reluare)
05:00 **Poirot** (reluare)
06:00 **Happy Hour** (r)

ANTENA 1

06:00 **În gura presei**
07:00 **Matinal: Dimineaţa devreme**
09:00 **În gura presei** (r)
10:00 **Concursul interactiv**
11:00 **Xena: Prinţesa războinică** (film serial) Regia: Jace Alexander, Josh becker În distribuţie: Lucy Lawless,
12:00 **Lege şi ordine: Brigada specială** În sistemul justiţiar penal, ofensele sexuale sunt considerate jignitoare. Detectivii care se ocupă cu investigarea acestor crime fac parte dintr-o echipă de elită, Unitatea Specială pentru Victime...
13:00 **Observator**
13:45 **Producătorii** (comedie, SUA 1968)
16:00 **Observator**
17:00 **9595**
19:00 **Observator** **Sport** **Meteo**
20:30 **Clanu' Sprânceană**
22:30 **Observator** **Sport** **Meteo**
23:30 **Talk-show: Marius TucăShow**
01:00 **Lege şi ordine: Brigada specială** (r)
02:00 **Concurs interactiv**
03:00 **Observator** (r)
03:30 **Secrete de familie** (thriller, 2002, SUA) Cu: Jack Wagner, Joanna Pacula, Katrina Browne . Rebecca Swain este o tanara frumoasa si inteligenta: Noul ei iubit Matt face parte dintr-o familie bogata si influenta: Cand Rebecca este invitata sa petreac un weekend la resedinta familiei lui Matt il cunoaste pe tatal acestuia – Jeremmy- un barbat seducator.

HBO

06:00 **Probleme de familie** (Dramă, SUA, 2005). Cu: Peter Riegert,
07:35 **Michael Jackson: Moonwalker** (Muzical, SUA, 1998). Cu: Michael Jackson, Sean Lennon, Kellie Parker,
09:05 **Arsene Lupin** (Aventuri, Franţa, 2004). Cu: Pascal Greggory, Kristin Scott Thomas
11:15 **Dna Palfrey la Claremont** (Dramă, Marea Britanie, 2005). Cu: Joan Plowright
13:00 **Tentaţia banilor** (Dramă, SUA, 2005). Cu: James Marsters
14:30 **Alte lecţii de viaţă** (Dramă, SUA, 2005). Regia: Don McBrearty. Cu: Chelsea
16:00 **Maşini** (Animaţie, SUA, 2006). Regia: John Lasseter
18:00 **Stealth - Pericol invizibil** (Acţiune, SUA, 2005) Regia: Rob Cohen. Cu: Jessica Biel, Jamie Foxx, Josh Lucas
20:00 **Totul e iluminat** (Dramă, SUA, 2005) Regia: Liev Schreiber. Cu: Elijah Wood,
21:45 **Codul lui Da Vinci** (Aventuri, SUA, 2006). Cu: Tom Hanks, Audrey Tautou, Ian McKellen
00:15 **Noul Jean-Claude** (Comedie, Franţa, 2002). Regia: Didier Tronchet. Cu: Richard Berry, Mathieu Demy, Clotilde Courau
01:45 **Totul e iluminat** (Dramă, SUA, 2005). Regia: Liev Schreiber. Cu: Elijah Wood, Eurene Hutz, Jason Schwartzman
03:30 **Codul lui Da Vinci** (Aventuri, SUA, 2006). Regia: Ron Howard. Cu: Tom Hanks, Audrey Tautou, Ian McKellen, Jurgen Prochnow, Paul Bettany

TVR 2

7:00 Noi începuturi (r) **8:00** Aventurile lui Tarzan (film serial) **8:30** ABC... De ce ? **9:05** Elisa (film serial) **10:10** Tonomatul DP 2 **11:35** Noi începuturi (film serial) **12:35** Pe urmele lui Bigfoot (r) **13:30** Zestrea Românilor (r) **14:00** Teleshopping **14:30** Tribuna partidelor parlamentare **15:00** Împreună în Europa ! **16:00** Jurnalul TVR (r) **16:15** Jurnalul Euronews pentru România **16:30** Autostrada TVR **18:00** Jurnal regional **18:35** Elisa (film serial) **19:30** Alegeri europene 2007 **20:00** Viaţa la metrou (film serial) **20:35** Arena leilor (r) **21:30** Ora de ştiri Ştiri: sport: meteo **22:30** Departe de casă (dramă - SUA: 1997) **0:30** Replay **0:55** Charlie Jade (film serial) **1:55** Vindecătorul (r) **4:00** Tonomatul DP 2 (r) **5:25** Mesager **6:00** Ora de ştiri (reluare)

AXN

07:00 Poliţia portuară (film serial) **08:00** Alertă medicală (film serial) **09:00** Divizia (film serial) **10:00** V.I.P. (film serial) **11:00** Alertă medicală (film serial) **12:00** Poliţia portuară (film serial) **13:00** Divizia (film serial) **14:00** Districtul (film serial) **15:00** V.I.P. (film serial) **16:00** Poliţia portuară (film serial) **17:00** Alertă medicală (film serial) **18:00** Divizia (film serial) **19:00** Districtul (film serial) **20:00** CSI: New York - Criminaliştii (film serial) **21:00** Alias (film serial) **22:00** Fără scăpare (Acţiune, SUA, 1993) **23:45** CSI: New York - Criminaliştii (film serial) **00:40** Alias (film serial) **01:40** Fără scăpare (film serial)

Redacţia Adevărul nu îşi asumă răspunderea pentru eventualele modificări survenite în programele TV, după închiderea ediţiei

PRIMA TV

07:00 Teleshopping **07:30** Dragoste şi putere (s) **08:00** Sport **08:05** Spitalul All Saints (r) **09:00** Harababura (r) **11:00** Teleshopping **11:30** Casa: construcţie şi design **12:00** ED (s) **13:00** Teleshopping **13:30** Dragoste şi putere (s) **14:00** Teleshopping **14:30** O decizie de familie (dramă, Co. SUA/Canada 2002) **16:30** Spitalul All Saints (s) **17:30** Trăsniţi DIN N.A.T.O. (r) **18:00** Focus **19:20** Atenţie ADHD! **19:30** Ciao TV **20:00** Curat, Murdar **21:00** Trădaţi în dragoste **22:00** Trăsniţi DIN N.A.T.O. (s) **22:45** Focus Plus **00:00** Punct de criză (s) **01:30** Detectiv particular

PRO CINEMA

6:00 Apropo TV **9:00** Fetiţele Powerpuff (r) **9:30** Nebun după tine, (r) **10:00** La Bloc (r) **10:30** Spitalul de urgenţă (r) **11:30** Starleta (r) **12:30** Teo (r) **13:45** La Bloc (r) **14:15** Regele Shaman (s) **14:45** Fetiţele Powerpuff (s) **15:15** Noi toţi (r) **15:45** Bătăuşii de la Hollywood **17:00** Războiul stelelor: În spatele legendei **18:00** Spitalul de urgenţă (s) **19:00** Starleta (s) **20:00** Nebun după tine (s) **20:30** Dispăruţi fără urmă (s) **21:30** Noi toţi (s) **22:00** Mad Max **00:00** Negociatorul (s) **01:00** Bune şi… (r)

NAŢIONAL

07.00 Tibanu (r) **07.30** Pet Zone (r) **08.00** Naţionala de bere (r) **09.00** Dimineaţa cu Răzvan şi Dani Un inedit reporter matinal, va umbla în permanenţă razna prin oraş pentru a oferi telespectatorilor cele mai noi întâmplări mondene din România **11.00** www.rebeli.70 (s) **11.30** Mari artişti **12.20** Look who iswinning **14.30** www.rebeli.70 (s) **15.00** Miezul proble-mei (r) **16.30** Ochi negri **17.30** Naţionale de bere **18.30** Ştiri Naţional TV **20.00** Fotbal: CFR Cluj - UTA (transmisiune directă) **22.00** Due-lul **23.30** Ştiri **00.00** Fotbal (r)

ACASĂ

06:00 - Clona (r) **07:00** - Iubiri (r) **08:00** - Văduva Blanco (r) **09:00** - Căpşune cu zahăr **10:00** – Cîntec de iubire **11:00** - Impotriva destinului **12:00** - Trupul dorit **14:00** – Inimă de ţigan (r) **15:15** – Reţeta de acasă **15:30** - Iubiri (s) **16:30** - Văduva Blanco **17:30** - Poveştiri adevărate **18:30** - Cele două feţe ale Anei (s) **19:30** - Răţuşca cea urîtă **20:30** – Inimă de ţigan (s) .**21:30** – Clona **22:30** – Poveştiri de noapte **23:00** – Războiul sexelor **23:30** – Montecristo **00:30** – Poveştiri adevărate (r) **01:30** –Inimă de ţigan (r) **02:30** – Povestiri de noapte (r) **03:00** - Te voi învăţa

M1

6:50 Răsărit de soare **9:00** Pinochio **10:35** Copacii **11:25** Poveşti despe Larnafalva **13:00** Ştiri, sport **13:10** Slovenski Utrinki **13:35** Împreună **15:30** Vremea peniţelor **17:00** Pinguinii **17:15** Evrika! **17:20** Marci **17:40** Ştiri **17:50** Tată **20:30** Ştiri, meteo, sport **21:00** Film artistic: Emma (rom., SUA-Eng., 1996) Cu: Gwyneth Paltrow, Jeremy Northam, Ewan McGregor, Toni Collette, Greta Scacchi R.: Douglas McGrath **23:00** Ştiri **23:10** Zile de sărbătoare (Ung., 1967) **0:30** Conversaţii

HALLMARK

10.00 Amy (s) **11.00** Un avocat de provincie (s) Stephen Fry interpretează rolul lui Peter Kingdom, un avocat de provincie. Deşi are cazuri numeroase şi variate, unele nostime, altele triste, Peter foloseşte legea în ajutorul clienţilor săi şi a celor apropiaţi. **12.00** Căntece de dragoste (f) Dramă SUA 1999 **14.00** Amy (r) (s) **15.00** Lu-mina blândă a dimineţii (r) (f) Dramă, SUA, 2000 **17.00** Fiicele lui McLeod (s) **18.00** Locuri ascunse (f) Dramă, SUA, 2006 **20.00** Fiicele lui McLeod (s) **21.00** Medium (s) **22.00** Lege şi ordine: Intenţii criminale (s) **23.00** Atingera răului (s) **00.00** Medium (s)

INFO TV

9:00 Info 2 - rel.; 9:45 Subiectul zilei - rel.; 10:00 Maeştrii cascadoriei; 11:00 Neon Rider; 12:00 Cum să-mi îngrijesc câinele; 13:00 Băiatul cu ziarele - film; 14:30 Drumul spre excelenţă - rel.; 15:30 Animalele fraţilor Kratts; 16:00 La pescuit şi vânătoare - rel.; 16:30 Emisiune în lb. sârbă - rel.; 17:00 La N de paralela 60; 17:55 Minutul de lectură; 18:00 Info 1; 18:45 Subiectul zilei; 19:00 Emisiune în lb. maghiară; 20:00 Întrebări; 21:10 Istoria pe laviţă; 22:00 Info 2 - jurnal de ştiri; 22:45 Subiectul zilei; 23:00 Avangarda crepusculară; 23:30 Întrebări - rel.; 01:00 Infotext

TV 2

7:00 Tv2 matineu **7:30** Rugrats **8:50** Barbie, prinţesa insulei **10:15** Băiat bun! **10:30** Coafurul şi monstrul **13:40** O pereche ciudată 2. **15:30** Aladdin **17:20** Îngerul **19:30** Ştiri, meteo **20:00** Film artistic: Atotputernicul **22:00** Film artistic: Alexandru cel Mare (dr., coop., 2004) Cu: Colin Farrell, Angelina Jolie, Val Kilmer, Sir Anthony Hopkins, Jared Leto R.: Oliver Stone **1:20** Tango **1:50** Soţie de umbră **3:35** Blondul e cel adevărat

DISCOVERY

10.00 Distrugătorii de mituri **12.00** Minuni făcute de mâna omului **13.00** Mega-războaie cu fiare vechi **15.00** Cum se fabrică? **16.00** Şi dacă petrolul ar dispărea? **17.30** Coliziunea secolului **19.00** Vânătorii de mituri Cei doi experţi în efecte speciale pentru filme artistice Adam Savage şi Jamie Hyneman, ajutaţi de echipa lor încearcă să separe adevărul de legendele urbane. **20.00** Cum se fabrică? **21.00** Zonă mortală **22.00** Armele viitorului **23.00** Pregătirea unui raliu mondial **00.00** Dependenţi de cascadorii **01.00** Tehnologie extreme

PE SCURT

• **Încă „Amour..".** Dat fiind impactul asupra arădenilor, expoziția de carte rară de la sala Clio a Complexului Muzeal Arad „Amour et erotism..." va mai sta la dispoziția publicului vizitator până în data de 5 noiembrie a.c.

ACCENTE

Ion nu s-a prezentat (încă) la examen

TRISTAN MIHUȚA
tristan.mihuta@informmedia.ro

Cu vreo zece zile în urmă, scriam că Sandu Ion este chemat să-și dea examenul în fața arădenilor, a suporterilor echipei UTA. Și, la urma urmei, în fața întregii țări, pentru că s-a făcut cunoscut atât în lumea fotbalului, cât și în cea a atletismului.

De ce este Sandu Ion în fața unui examen? Pentru că a mai fost la UTA și a plecat în mod neonorabil, iar echipa s-a prăbușit până în Divizia C. Și pentru că, așa cum ne reamintea Marcel Pușcaș într-o emisiune TV, Sandu Ion i-a abandonat la un moment dat și pe cei câțiva atleți, componenți ai loturilor naționale. Cu două restanțe la activ, ca să nu spunem „repetenții", Sandu Ion promitea să se prezinte în fața examenului de seriozitate. Și chiar la cel de onoare.

Ei bine, au trecut săptămâni bune de când asistăm, neputincioși, la acest spectacol scandalos, penibil, oferit de Sandu Ion și Nicolae Bara. Ca privitori, avem impresia că poziția cea mai neserioasă o ocupă Sandu Ion. A spus că dacă pleacă Bara, preia dumnealui clubul. Mai mult, i-a cerut lui Bara să facă fel de fel de concesii. Acesta i le-a îndeplinit. Nu știm însă cum se face că, deși Bara a plecat, deși a renunțat la bani, deși a transformat suma investită în prestări servicii de publicitate, Sandu Ion găsește mereu noi și noi chichițe, are noi pretenții, iar toate la un loc dau impresia de neseriozitate.

Opinia noastră nu este singulară. Portalul de știri Aradon abundă în opinii care-l incriminează, în proporție de peste 90 la sută, pe Sandu Ion. Sunt zeci de opinenți care îl acuză pe Sandu Ion de neseriozitate, bănuindu-l fie că nu poate, fie că nu vrea să preia clubul, cum s-a lăudat. Că l-a izgonit pe Nicolae Bara, crezând, poate, că acesta nu va pleca, iar acum se află într-o situație dificilă, dar și caraghioasă. Sunt zeci de opinii, în acest sens, postate pe portal.

Sintetizând, Sandu Ion are de susținut un examen obligatoriu, dar nu se prezintă. De ce? Probabil, nu se simte capabil, ori nu vrea. Oricare ar fi motivul, seriozitatea, onoarea îi sunt expuse judecății publice și riscă o compromitere definitivă.

Mucenici. Asociația Bunavestire vă invită astăzi, începând cu ora 18, la Sala Iuliu Maniu a Universității „Aurel Vlaicu" de pe Bulevardul Revoluției, unde scriitorul Danion Vasile va susține o conferință cu tema „Despre mucenicie și mucenici". (Foto: FAN)

„Mihai Veliciu" a împlinit 50 ani

■ S-au desfășurat festivitățile prilejuite de semicentenarul liceului din Chișineu-Criș.

Dascăli și elevi s-au închinat la monumentul patronului spiritual al școlii (Foto: M.D.)

Chișineu-Criș (M.D.) - La aniversarea a 50 de ani, de la înființarea Liceului Teoretic „Mihai Veliciu", orașul Chișineu-Criș, au luat parte absolvenți ai acestui liceu, foști și actuali profesori, invitați și oficialități.

După vizitarea primei clădiri a liceului din strada Oituz, a avut loc o slujbă religioasă și s-au depus coroane de flori la monumentul patronului spiritual al liceului, memorandistul Mihai Veliciu.

A urmat o vizită la clădirea centrală a liceului unde cei prezenți au putut vedea dotările din sălile de clasă, cabinete, laboratoare și CDI (Centrul de Documentare și Informare) de care se bucură actualii elevi.

Apoi participanții s-au deplasat la Casa de Cultură a orașului unde au luat cuvântul: prof. Amelia Palcu, directorul liceului, ec. Levente Horvat subprefectul județului, ing. prof. Iosif Matula, presedinte al C.J. Arad, absolvent și profesor al acestui liceu, ec. Gheorghe Burdan, primarul orașului, senatorul Aurel Ardelean, președintele comisiei de organizare a festivităților, născut la Chișineu-Criș și fost profesor al acestui liceu, prof. Marius Göndör, inspector școlar general la I.Ș.J. Arad, doctor Radu Baltă, strănepotul lui Mihai Veliciu, Silvia Pantos, elevă.

A urmat un spectacol susținut de formațiile artistice ale liceului aplaudat îndelung de cei prezenți. Cu această ocazie au fost lansate două lucrări referitoare la istoria instituției: „50 de ani de la înființarea primului liceu teoretic în localitatea Chișineu-Criș", autor prof. Stela Matiuț, și lucrarea monografică „Liceul Teoretic «Mihai Veliciu» Chișineu-Criș la semicentenar (1957-2007)", apărută sub egida Universității de Vest „Vasile Goldiș" Arad.

„ADEVĂRUL" ÎNTREABĂ: *„Ar trebui Falcă să-și dea demisia?"*

După părerea mea, primarul Gheorghe Falcă ar trebui să își dea demisia, pentru faptul că, inclusiv corupția trebuie pedepsită.

CHIRILĂ ANUȚA (55 ANI), PENSIONAR

Din punctul meu de vedere, Falcă ar trebui să se lase de gospodărirea orașului nostru. Și când spun asta mă refer la corupție.

ZIMBRA CLAUDIA (30 ANI), RECEPȚIONIST

Nu știu ce să zic, dar eu nu cred că ar trebui să-și dea demisia pentru ceea ce a făcut, mai ales că nu sunt atât de grave faptele.

FRUMOSU MARIA (77 ANI), PENSIONAR

Sunt mii de oameni sus-puși corupți, care nu-și dau demisia. Ar trebui să așteptăm să fie judecat, atunci își va da el demisia.

FAUR VIUCTOR (54 ANI), INGINER

Consider că fapta de care e judecat nu e demonstrată încă, și nu ar trebui să renunțe la funcție, mai ales că face multe pentru oraș.

KIVADER ANTON (55 ANI), PATRON

AVANCRONICĂ DE CONCERT

Recviemul de Giuseppe Verdi

CODRUȚA DOGARU
adevaruldearad@informmedia.ro

Însoțit de un cvartet solistic atent selecționat - Arona Bogdan, Liliana Neciu, Pataki Adorjan și Octavian Vlaicu - maestrul Petru Sbârcea, cea mai pertinentă baghetă a scenelor noastre lirice, pregătește în această săptămână primul concert al lunii noiembrie. Partitura aleasă este Recviemul de Giuseppe Verdi, una dintre cele mai extraordinare muzici dedicate vreodată aparatului mare, de voci și instrumente. Încărcată și totodată complicată, lucrare etalon a tezaurului verdian, partitura a avut parte de-a lungul timpului de aprecieri devenite celebre. „O operă în veșminte ecleziastice" sunt cuvintele lui Hans von Bülow, primul care a dat startul controverselor legate de predominanța sacrului sau a spectaculosului în această capodoperă închinată memoriei lui Alessandro Manzoni. Pentru că fără îndoială, tehnicile lui Verdi sunt similare aici, cu cele utilizate în partiturile de operă: melodii splendide, contraste dramatice și nu în ultimul rând, efecte teatrale. Iar dacă pentru auditorii timpului partitura părea improprie prezentării ei în biserică, pentru publicul de astăzi, diferențele de stil, între muzica tradițională bisericească și tratarea operistică a Recviemului se anulează de la sine.

Adaptate perfect vocii umane, melodiile Recviemului sunt garantele esențiale ale accesibilității acestei partituri, văzută de mulți ca „cea mai mare operă nescrisă a lui Verdi". Nu trebuie eliminate însă din atenție spectacolul orchestral, precum și cel dramatic. În cazul unei distribuții perfecte, sunt aspectele care completează fără nici un efort tabloul sonor verdian.

Noapte albă la Arad

■ În cadrul acestui proiect au avut loc mai multe activități dedicate tinerilor.

Distracție până-n zori (Foto: FAN)

Arad (V.F.) - Organizat pentru a doua oară în municipiul Arad, de către Direcția Județeană pentru Tineret, evenimentul s-a bucurat de un mare interes, mii de tineri savurând din plin momentele culturale, sportive, muzică și divertisment.

Biblioteca Județeană A. D. Xenopol Arad a fost deschisă publicului meloman pentru audiții muzicale de toate genurile: muzica simfonică, disco, hip-hop, jazz, reave, folk, pop-rock.

Într-o atmosferă incendiară, tinerii arădeni au petrecut o noapte albă alături de invitații speciali: Cream și Alex în Club 4U din incinta ștrandului Neptun din Arad.

Au mai avut loc competiții sportive: fotbal, baschet, tenis de masă „Cupa noii generații", care s-au desfășurat în incinta Centrului de agrement Moneasa pe terenuri special amenajate cu nocturnă, vizionări de filme, iar distracția a continuat până în zori la discoteca specială organizată în tabără.

PE SCURT

- **Caravane.** Cam toate partidele politice de pe eşichierul arădean au adoptat metoda caravanelor prin judeţ. UDMR-ul va realiza, pe 7 noiembrie, una mixtă, împreună cu UDMR-iştii din Cluj. Frunda şi alţi candidaţi ai uniunii vor fi plimbaţi prin zece localităţi ale judeţului. În rest, campania UDMR se va desfăşura cu predilecţie din uşă în uşă.

Exodul creierelor

Arad (S.T.) - Candidatul PLD Arad pentru alegerile europarlamentare, Dacian Ţolea *(foto)*, atrage atenţia asupra faptului că UE pregăteşte Cartea Albastră, echivalentul Cărţii verzi din SUA, referitoare la emigranţii calificaţi. În opinia sa, racolarea forţei calificate de muncă din ţările sărace poate fi o sabie cu două tăişuri pentru ţările respective. În acest sens, în România se resimte deja o criză a forţei de muncă, iar aceasta se va acutiza cu siguranţă după ridicarea restricţiilor de către ţările occidentale dezvoltate. „Dacă exodul s-ar manifesta doar în sfera serviciilor, nu ar fi nicio problemă, dar exodul creierelor nu poate să aducă decât greutăţi şi necazuri", este de părere Ţolea.

(Foto: S. Todoca)

(Foto: S. Todoca)

Plus şi minus

Arad (S.T.) - Preşedintele PNG Arad, Helmut Duckadam, nu agreează ideea de vot uninominal, nici în forma promovată de Guvern, nici în cea propusă de Băsescu, pentru că uninominalul dezavantajează partidele mici şi pe cele care au apărut relativ recent pe scena politică, aşa cum este cazul PNG. Pe de altă parte, Duckadam, el însuşi candidat, consideră că organizarea referendumului în ziua alegerilor europarlamentare este binevenită, deoarece poate duce la creşterea numărului celor prezenţi la urne.

Optimism. Deşi i-au fost rupte afişele şi tocmai a fost păgubit de trei sute de euro, şeful de campanie al PLD Arad vede partea plină a paharului...
(Foto: S. Todoca)

Zâmbete electorale

Un arădean priveşte la poza lui Sogor Csaba, candidat al UDMR. „Şi eu, care credeam că măcar ungurii sunt mai serioşi, nu promovează oamenii după gradele de rudenie. Totuşi, oare, al cui şogor o fi Csaba ăsta? Pe lista lor, mai jos, la neeligibili, este tot Csaba. Pardon, Toth Csaba, dar cred că el nu e şogor cu nimeni. Sau, mai ştii, poate că e, doar e şi tinerel şi frumos. Oricât, cred că au scăzut mult UDMR-iştii, dacă au slogan cu descălecarea, după ce ai ajuns pe cai mari, cam greu îţi cade să mergi pe jos".

Outsiderii nu vor avea acces

■ UDMR crede că şi la vot uninominal tot partidele vor juca rolul principal.

Arad (S.T.) - Liderul judeţean al UDMR Arad, deputatul Kiraly Andras, consideră că votul uninominal este „răul cel mai mic posibil pentru UDMR", iar cei care cred că outsiderii vor avea ceva de câştigat se înşală, pentru că în nici un caz partidele politice nu îi vor sprijini, ci se vor baza pe oameni „în care au încredere 100% sau 105%". UDMR şi-a exprimat sprijinul moral pentru varianta pe care Guvernul şi-a asumat răspunderea, dar consideră că, totuşi, acesta „a sărit calul" asumându-şi şi uninominalul pentru preşedinţii Consiliilor Judeţene, care nu era în proiect.

Kiraly Andras crede că o minoritate sub 30% are 70% probabilitate de insucces la vot uninominal, iar în varianta promovată de preşedintele Traian Băsescu reprezentarea UDMR ar scădea la maximum, doi senatori şi cinci-şase deputaţi.

Europarlamentarele şi referendum-ul, separat

În opinia UDMR, tot Guvernul are dreptate şi în privinţa separării alegerilor de referendum, dar este sigur că vor exista, în judeţul Arad, destule localităţi în care va fi imposibilă amenajarea „perechilor" de secţii de votare. În plus, filiala arădeană a Uniunii va trebui să desemneze 214 reprezentanţi, în loc de 107.

„Descălecarea" nu trebuie să sperie pe nimeni

Kiraly Andras a ţinut să se refere la expresia „noua descălecare", spunând că aceasta nu trebuie să sperie pe nimeni, pentru că autonomia pe care o cere UDMR-ul, pentru ca maghiarii „să se simtă la ei acasă", nu presupune segregarea statului, ci este în sprijinul ideii de unitate în diversitate europeană. „Vrem integrare reală, nu doar globalizare", a completat Levente Bognar, care a pledat pentru reafirmarea Aradului ca oraş cu vocaţie europeană. Din acest punct de vedere, spune viceprimarul, se resimte la modul cel mai acut lipsa autostrăzii, tranzitul dinspre şi spre occident având mult de suferit, DN 7 ajungând la trista poreclă de „drum al morţii din cauza suprasolicitării. De asemenea, multe proiecte regionale, în comun cu partea ungară, se derulează cu dificultăţi, tot din cauză că nu este autostradă.

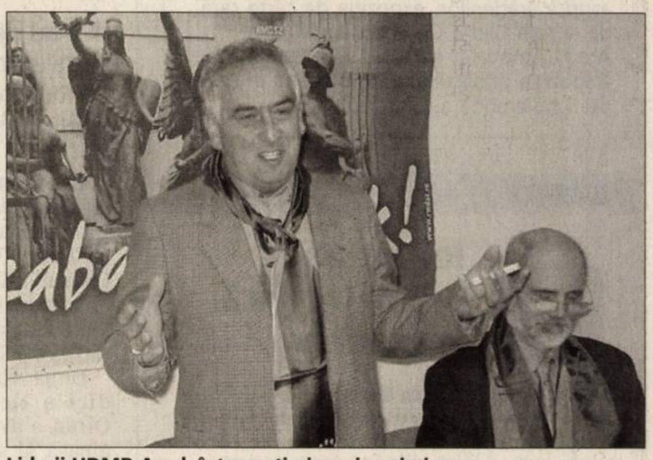

Liderii UDMR Arad, între optimism şi pesimism (Foto: S. Todoca)

În vizită la bătrâni

Arad (S.T.) - A devenit deja un obicei ca de sărbătorile religioase reprezentanţii Acţiunii Populare arădene să treacă pe la azilul de bătrâni, să le ofere o vorbă bună şi câte un pachet cu dulciuri şi răcoritoare. Ieri a fost rândul organizaţiei de tineret să-i viziteze pe câţiva dintre bătrânii care nu mai aşteaptă vizita nimănui, pentru că nu mai au pe nimeni.

Dana Meşteroiu, preşedintele organizaţiei de tineret AP, la o discuţie (Foto: S. T.)

Căminul infractorilor

Arad (S.T.) - Fiind chemat, săptămâna viitoare, la Bucureşti, pentru campania la nivel naţional, Dacian Ţolea a ţinut să confirme faptul că Partidul Liberal Democrat continuă să strângă semnăturile necesare depunerii moţiunii de cenzură la care s-a angajat, toţi cei 27 de parlamentari PLD semnând deja, de la grupul parlamentar al Partidului Democrat obţinându-se acordul pentru semnarea moţiunii. „Chiar dacă moţiunea va fi depusă după alegeri", a declarat eurocandidatul arădean, „PLD continuă acest demers pe lângă toţi parlamentarii interesaţi să schimbe Cabinetul Tăriceanu II, unul al corupţiei şi incompetenţei. Promovarea unui nou cod penal, care poate transforma România într-un cămin al infractorilor, nu într-unul al cetăţenilor serioşi şi oneşti, este încă un argument pentru susţinerea şi continuarea acestui demers politic!"

Un tramvai numit... pagubă

■ PLD Arad a pierdut 300 Euro pentru că CTP a călcat înţelegerea.

Arad (S.T.) - Preşedintele PLD Arad, Sever Jurcă, este supărat pe faptul că, deşi campania electorală abia a debutat, organizaţia sa a pierdut deja trei sute de Euro. Mai exact, pe data de 23 octombrie, Jurcă a solicitat Primăriei un aviz pentru pavoazarea electorală a unui tramvai, proprietatea Companiei de Transport Public. Evident, contra-cost, prin contract. Primăria a dat avizul, CTP şi-a dat acordul pentru încheierea contractului, dar, după ce o firmă specializată a realizat pavoazarea tramvaiului, care urma să plece pe traseu în prima zi de campanie, CTP s-a răzgândit, spunând că a sunat cineva de la Primărie, interzicând încheierea contractului.

Aceasta, în ciuda faptului că în avizul de la Primărie scria negru pe alb că nerespectarea acestuia atrage după sine sancţiuni, conform Hotărârii CLM. Cerând lămuriri de la Primărie, Adrian Ţolea, şeful de campanie al PLD Arad, a primit un răspuns verbal, conform căruia retragerea avizului a fost făcută pentru că ar fi contravenit Hotărârii CLM privind stabilirea locurilor de amplasare a panourilor electorale.

Din păcate pentru PLD-işti, aceştia au rămas cu paguba, pentru că după primirea apelului de la Primărie tot materialul publicitar deja amplasat în tramvai a fost distrus.

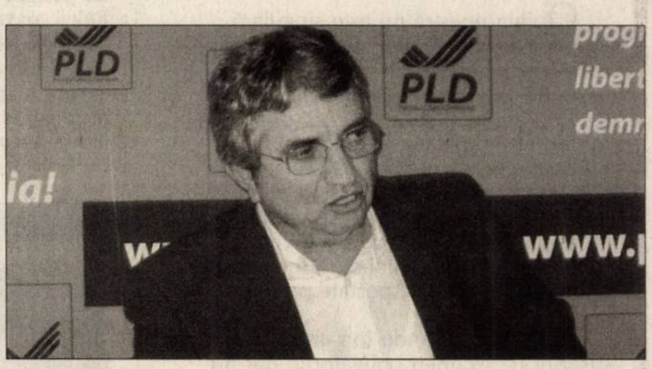

Sever Jurcă se simte „faultat" (Foto: S. Todoca)

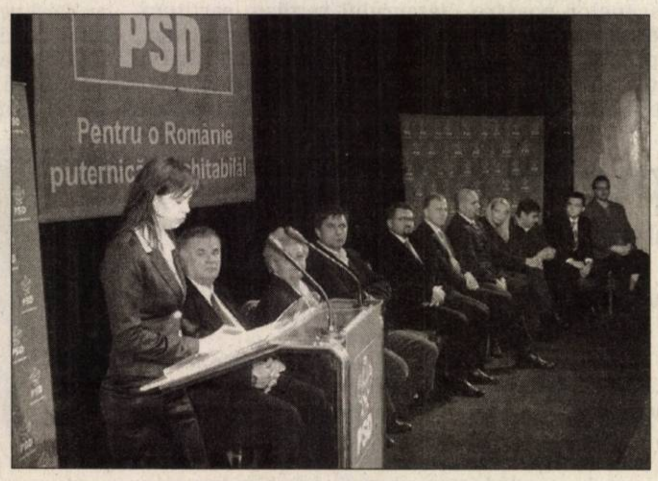

Liderii PSD au „evoluat" pe scena teatrului arădean (Foto: S. Todoca)

Geoană l-a apărat pe Dâncu

Arad (S.T.) - Aseară, sala de spectacole a Teatrului Ioan Slavici a fost arhiplină, PSD-işti din tot judeţul fiind prezenţi la periplul electoral al liderului Mircea Geoană, însoţit de o parte din candidaţi, printre care Daciana Sârbu, sprijinită de PSD Arad, alături de candidatul propriu, Teodora Hotăran. PSD-iştii au ascultat varianta prescurtată, de uz electoral, a ofertei partidului pentru alegerile europarlamentare şi au primit sarcina de a o transmite mai departe, prietenilor, rudelor şi vecinilor din judeţ. La conferinţa de presă, Geoană i-a luat apărarea lui Vasile Dâncu, care afirmase într-un interviu că PSD-ul trebuie să se debaraseze de „javrele bătrâne şi de resturile bolşevice". Geoană a considerat că publicarea unui interviu luat cu mult timp în urmă a fost incorectă, dar a ţinut să precizeze că toţi membrii partidului au interdicţie să mai facă declaraţii legate de situaţia acestuia, până după alegerile parlamentare.

(R-118275) SOHO SE REDESCHIDE MOOSKEA... VINERI 09.NOIEMBRIE, CAMILLE JONES, "GRAND OPENING PARTY" ..UN NOU SEZON INTR-O NOUA DIMENSIUNE DE SUNET SI LUMINA..
RECLAMĂ

PE SCURT

● **Ucişi prin otrăvire.** Doi agenţi ai Agenţiei ruse de luptă împotriva drogurilor au fost ucişi prin otrăvire la Sankt-Petersburg. Acest caz intervine pe fondul conflictelor între serviciile secrete ale Rusiei, înaintea alegerilor din această ţară. Presa rusă a evocat marţi, moartea unor foşti agenţi şi actuali membri ai acestei structuri puternice, care în prezent este în conflict cu FSB (fostul KGB).

Împotriva imigranţilor

Londra (MF) - Liderul opoziţiei britanice, David Cameron, cere „scăderea substanţială" a numărului imigranţilor, în contextul în care Guvernul de la Londra a anunţat menţinerea restricţiilor impuse muncitorilor români şi bulgari, relatează Financial Times. Liderul conservator a citat prognozele Oficiului Naţional pentru Statistici, care anticipează că populaţia Marii Britanii va creşte de la 60,6 milioane la 71 de milioane în 2031. Cameron crede că rata anuală a imigraţiei, estimată la 19.000 în prezent, ar trebui să fie „redusă semnificativ" pentru a diminua şi presiunile asupra infrastructurii şi resurselor.

David Cameron (Foto: EPA)

Vasile Dâncu (Foto: FAN)

Vorbe grele

Bucureşti (MF) - Fostul vicepreşedinte PSD Vasile Dâncu afirmă, într-un interviu publicat, marţi, în ediţia online a Gazetei de Cluj, că e necesar ca liderii partidului să facă „curăţenie şi reformă", păstrând „bătrânii înţelepţi", dar eliminând „javrele bătrâne" pentru care PSD e doar „cârpă de şters pe picioare". Preşedintele de onoare al PSD, senatorul Ion Iliescu, a refuzat, ieri, să comenteze declaraţiile făcute de Vasile Dâncu în interviul respectiv, declarând doar că nu îl mai interesează persoana acestuia. La insistenţele jurnaliştilor, Ion Iliescu a spus: „Domnul Dâncu nu mă mai interesează!".

O nouă manifestaţie

Rangoon (MF) - Aproximativ 200 de călugări budişti au organizat, ieri, un marş în Myanmar, pentru prima dată după reprimarea brutală a manifestaţiilor de luna trecută, relatează Reuters.

Marşul s-a desfăşurat în oraşul Pakkoku, unde armata a deschis focul spre călugării care au protestat în septembrie.

Autorităţile susţin că doar zece persoane au murit în confruntările de luna trecută, deşi comunitatea internaţională crede că este vorba de mult mai multe victime.

Pe de altă parte, organizaţia Human Rights Watch (HRW), într-un raport dat publicităţii ieri, acuză Junta militară din Myanmar că face recrutări în rândul tinerilor pentru a lupta în armată, cumpărând sau luând cu forţa din familiile lor băieţi cu vârste începând de la 10 ani.

Junta militară, confruntată cu un nivel sporit de dezertări în rândul soldaţilor şi cu lipsa voluntarilor, permite ofiţerilor care se ocupă de recrutări cumpărarea şi vinderea copiilor pentru a mări efectivele armatei.

Funeralii. Membri ai grupării Hamas la funeraliile unuia dintre capii mişcării, ucis în urma unui raid israelian desfăşurat cu o zi înainte în sudul Fâşiei Gaza. (Foto: EPA)

Premierul Călin Popescu Tăriceanu (Foto: arhivă)

Preşedintele Traian Băsescu (Foto: arhivă)

Alegerile, în spaţii diferite

■ Guvernul organizează referendum şi euroalegeri în spaţii diferite, în ciuda lui Băsescu.

Bucureşti (MF) - Referendumul şi euroalegerile vor fi organizate în aceleaşi clădiri, dar în spaţii diferite, acolo unde secţiile de vot nu pot fi amenajate în aceeaşi încăpere, a decis Guvernul în şedinţa de ieri, au declarat surse ministeriale.

Guvernul a acceptat totodată ca referendumul şi alegerile pentru Parlamentul European să se desfăşoare în acelaşi interval orar, au arătat sursele.

Suma maximă estimată pentru organizarea referendumului este de 47,3 milioane lei, a precizat premierul Călin Popescu Tăriceanu.

Premierul Călin Popescu Tăriceanu a reluat ideea conform căreia procedurile de organizare a referendumului şi euroalegerilor sunt „total distincte" din punct de vedere tehnic.

Ministrul Internelor şi Reformei Administrative, Cristian David, a precizat că secţiile de vot vor fi diferite, amenajate în spaţii distincte sau, acolo unde este posibil, în aceeaşi încăpere.

„Încercăm ca, din punct de vedere practic, alegătorii să nu aibă de suferit", a spus David, precizând că ştampilele de vot vor fi de asemenea diferite.

Scrisori între palate

Preşedintele Traian Băsescu a anunţat, luni, că i-a adresat premierului o scrisoare prin care i-a cerut să ia măsurile necesare pentru ca referendumul şi euroalegerile să fie organizate în aceeaşi spaţii şi să se ajusteze şi programul orar, astfel încât cele două procese să fie simultane.

Băsescu a spus că a adresat primului-ministru o scrisoare prin care îl roagă să ia măsurile reglementare necesare, astfel încât referendumul şi euroalegerile să se desfăşoare în acelaşi spaţiu, având în vedere experienţele trecute, în care şeful statului, senatorii şi deputaţii au fost aleşi în aceeaşi sală, fără să se creeze dificultăţi.

El a arătat totodată că activitatea în secţiile de votare, în cazul referendumului şi al euroalegerilor, trebuie să înceapă şi să se termine în acelaşi timp.

În replică, premierul Călin Popescu Tăriceanu i-a transmis, marţi, preşedintelui, tot prin intermediul unei scrisori, că legea nu permite ca referendumul şi euroalegerile să fie organizate în aceleaşi spaţii, dar l-a asigurat că vor fi reduse cheltuielile, şi i-a cerut să nu folosească legea uninominalului ca instrument în lupta politică.

Verdict la Madrid

■ Trei dintre inculpaţii pentru atentatele de la Madrid, condamnaţi la pedeapsa maximă.

Madrid (MF) - Justiţia spaniolă a pronunţat pedepse maxime, de aproape 40.000 de ani de închisoare, împotriva a trei dintre principalii inculpaţi în cazul atentatelor de la 11 martie 2004, de la Madrid.

Pe de altă parte, Rabei Osman Sayed Ahmed, cunoscut drept Mohamed Egipteanul şi considerat unul dintre cei trei organizatori ai atentatelor, a fost achitat.

Audienţa Naţională, tribunalul din Madrid care se ocupă de cazurile de terorism, a cerut împotriva inculpaţilor pedepse care însumează 311.865 de ani de închisoare, limitate în practică la 40 de ani pentru fiecare.

40.000 de ani de puşcărie

Cei trei acuzaţi au pledat vinovat în faţa acuzaţiilor de asasinat şi tentative de asasinate teroriste. Este vorba despre marocanii Jamal Zougan, unul dintre militanţii care au plasat bombele în garniturile de tren, şi Othman el-Gnaoui, şi spaniolul Jose Emilio Suarez Trashorras, consideraţi drept „colaboratori necesari" pentru comiterea atentatelor după ce au furnizat materialele explozive celului teroriste.

Ceilalţi doi acuzaţi, consideraţi organizatori ai acestei acţiuni, marocanii Youssef Belhadj şi Hassan al-Haski, au fost condamnaţi la 20 de ani de închisoare pentru apartenenţă la o grupare teroristă.

În total, şapte dintre cei 28 de acuzaţi au fost achitaţi.

Cele mai sângeroase

La 11 martie 2004, în jurul orei 07.40, zece bombe au explodat în patru trenuri care asigurau legătura cu suburbiile, pline de navetişti care se îndreptau spre gara Atocha din Madrid.

Atentatele din Madrid şi de la periferia oraşului, unde au explodat zece bombe la bordul a patru trenuri pline cu pasageri, s-au soldat cu 191 de morţi şi 1.824 de răniţi, fiind cele mai sângeroase atacuri teroriste din istoria Spaniei.

La o zi după atentate, un sfert din populaţia Spaniei a coborât în stradă pentru a participa la cele mai ample manifestaţii din istoria ţării, care au reunit 11,6 milioane de persoane împotriva terorismului.

Alegerile legislative organizate la 14 martie l-au adus la conducerea noului guvern pe premierul socialist Jose Luis Rodriguez Zapatero, adversar declarat al războiului din Irak, şi care a dispus, la 18 martie, retragerea trupelor spaniole desfăşurate în Irak.

O parte dintre inculpaţii consideraţi vinovaţi de comiterea atentatelor de la Madrid (Foto: EPA)

Pregătiţi pentru martiriu

Teheran (MF) - Preşedintele Iranului, Mahmoud Ahmadinejad, a declarat că milioane de iranieni sunt pregătiţi să se sacrifice în lupta împotriva duşmanilor ţării, făcând referire aparent la Statele Unite şi aliaţii săi.

Declaraţia lui Ahmadinejad a venit la o zi după ce un comandant iranian a afirmat că miliţia religioasă a grupării Basij ar putea distruge rutele de transport de petrol din zona Golfului, printr-o mică operaţiune.

Cei doi oficiali au făcut aceste declaraţii la ceremonia anuală care a marcat moartea unui membru Basij, în vârstă de 13 ani, Mohammad Hosseini Fahmideh, care a fost ucis încercând să distrugă un tanc irakian în războiul din 1980 cu ţara vecină.

„Duşmanii poporului iranian trebuie să ştie că, prin moartea unor martiri ca Fahmideh, mâinile poporului iranian nu sunt goale", le-a spus Ahmadinejad unor studenţi, membri ai Basij. El a adăugat că milioane de astfel de tineri sunt în prezent mai pregătiţi ca niciodată.

Despre Marea Neagră şi cooperarea bilaterală

Bucureşti (MF) - Şeful statului l-a primit ieri la Cotroceni pe preşedintele Bundestagului, Norbert Lammert, cu care a discutat despre progresele înregistrate în dosare de interes pentru România, cum este cooperarea la Marea Neagră, în timpul preşedinţiei germane a UE, încheiate de mijlocul anului, informează Preşedinţia.

Potrivit unui comunicat al Administraţiei Prezidenţiale, Traian Băsescu l-a primit la Palatul Cotroceni pe „preşedintele Bundestag-ului German", Norbert Lammert.

„Preşedintele Băsescu i-a mulţumit preşedintelui Bundestag-ului pentru sprijinul acordat ţării noastre în procesul de aderare la Uniunea Europeană. Totodată, preşedintele Băsescu a remarcat foarte buna cooperare desfăşurată între cele două ţări în contextul preşedinţiei Consiliului UE pe care Germania a exercitat-o în primul semestru al 2007. Atenţia acordată de Germania a permis înregistrarea unor progrese notabile în unele dosare de interes prioritar pentru România, cum este cel al cooperării la Marea Neagră", se arată în comunicat.

ADEVĂRUL Cotidian independent Arad
MARE Publicitate: 08.00-19.00 Tel: 280904
MICA Publicitate: 08.00-19.00 Tel:210775
Preluarea anunţurilor pentru următoarea zi se face până la ora 16.00

PE SCURT

- **Sport.** Baza sportivă din oraşul Pecica a primit un miliard de lei vechi pentru modernizări. Primăria doreşte şi preluarea vestiarelor de la terenul de fotbal.

De Revelion

Pecica (N.O.) - La Pecica, în acest an, evenimentele cultural sportive, religioase etc., s-au finanţat cu suma de 118.000 RON. Din această sumă, 30.000 RON sunt păstraţi pentru Revelion, ne-a informat viceprimarul oraşului Pecica, Petru Antal.

Miliarde

Pecica (N.O.) - Administraţia Drumurilor Naţionale a început lucrările pe porţiuni de lângă DN 7, din Pecica. Investiţia este de 4.000.000 de RON, sumă cu care benefica lucrare va fi finalizată în scurt timp, susţine Petru Antal, vicele de Pecica.

(Foto: Şt. Matyaş)

(Foto: Şt. Matyaş)

Birouri reunite

Pecica (N.O.) - Conducerea Primăriei oraşului Pecica a amenajat un sediu modern pentru mai multe Birouri aparţinând instituţiilor deconcentrate ale statului. Astfel, pecicanii nu trebuie să mai bată drumul până la Arad, având acasă evidenţa populaţiei, inspectoratul teritorial de muncă, agenţia de şomaj, cărţile de muncă etc. „Concetăţenii noştri apreciază că şi aceste birouri, care se află într-un singur loc, reprezintă o altă bună realizare a administraţiei," ne-a mărturisit vicele de Pecica, Petru Antal.

Staţie de epurare

Pecica (N.O.) - Proiectul staţiei de epurare din Pecica a fost selectat de către Comunitatea Europeană în vederea finanţării. Primarul oraşului Pecica, Iustin Cionca, a arătat că, la modul concret, acest lucru înseamnă suma de 718.606 euro. În procente, sutele de mii de euro reprezintă 89,98% din valoarea totală a investiţiei. Această veste îmbucurătoare pentru cetăţenii din Pecica vine în întâmpinarea alteia, care presupune continuarea reţelei de canalizare din oraş.

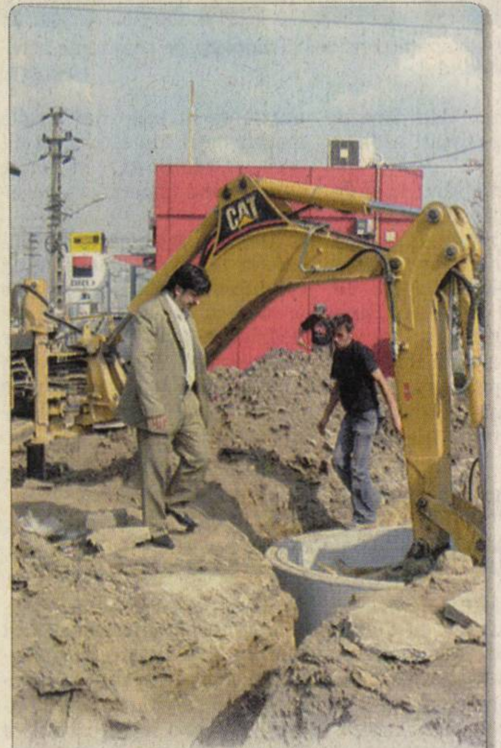

Viceprimarul de Pecica, Petru Antal, verifică unul din multele şantiere din oraş. (Foto: Şt. Matyaş)

Ştrand şi drum

Şofronea (N.O.) - Zona de agrement din comuna Şofronea, care include şi cunoscutul ştrand cu apă termală, a avut destule de pătimit (şi mai are, dar nu pentru multă vreme!) din cauza drumului ce ducea acolo. Primarul de Şofronea, Ioan Băbău, ne-a spus că pentru acel drum comunal, cu numărul 108, există un amplu proiect de modernizare, mai ales că el se întinde până la Sânpaul. Anul viitor, cu 40 de miliarde de lei vechi, drumul va fi reabilitat aşa cum trebuie.

Primărie, ca scoasă din cutie

■ Comuna Şofronea are cu ce se mândri de acum înainte în faţa tuturor celor ce ajung pe acolo.

Şofronea (N.O.) - Locuitorii comunei Şofronea, în frunte cu primarul Ioan Băbău şi Consiliul Local Şofronea, merită tot respectul. Prin eforturi proprii, fără nici un sfanţ de la Consiliul Judeţean Arad sau de la Guvern, au reuşit să edifice cea mai frumoasă, funcţională şi modernă primărie, la nivel de comună, din judeţul Arad. În timp ce alţii au cheltuit 3 sau 4 miliarde de lei vechi pentru a ridica o toaletă pentru şcoală, la Şofronea, cu doar 9,8 miliarde de lei, toţi proveniţi din bugetul local, s-a realizat o clădire ca scoasă din cutie.

> *Am demonstrat că se poate!*
>
> IOAN BĂBĂU

Două etape

Lucrările de amenajare a noului sediu au demarat în vara anului 2005. Ele au fost programate să se desfăşoare în două etape, pentru a nu deranja efectuarea actului administrativ. În prima etapă, constructorul, în speţă firma Aqua Construct, a terminat birourile, sala de şedinţă, sala de cununii şi grupurile sociale. În cea de-a doua etapă s-a făcut partea frontală a clădirii, holurile, şi s-au finalizat toate birourile. Clădirea are trei niveluri, de la subsol şi până la etaj, totul fiind nou, finisat cu gust, clădirea având termopane, încălzire centrală, aer condiţionat, mobilier nou, sistem de alarmă şi sistem informatic performant. În exterior, există o parcare nouă, pavată şi un afişier pe măsură. Valoarea totală a lucrărilor se ridică la suma de 988.000 RON, adică 9,8 miliarde de lei vechi.

Carte de vizită

Primarul comunei Şofronea, Ioan Băbău, ne-a declarat că, prin noul sediu al primăriei s-au urmărit cel puţin două obiective. Primul şi cel mai important, a fost acela de a veni în întâmpinarea cetăţenilor.

„Am dorit să grupăm toate serviciile la parterul clădirii, astfel încât oamenii să îşi poată rezolva problemele încă de la intrarea în primărie. Nu în ultimul rând însă, am vrut ca noul sediu al primăriei să reprezinte şi o carte de vizită a comunei Şofronea, fiindcă, aşa cum arăta vechiul sediu, ne era ruşine să primim vreun oaspete.

Mizând pe aceste lucruri, am găsit înţelegere la toţi cetăţenii şi, prin eforturi proprii, am demonstrat că, acolo unde există solidaritate şi patriotism local, se pot face minuni chiar dacă nu ai fonduri exorbitante," a subliniat primarul de Şofronea, Ioan Băbău.

Sfinţirea sediului noii primării din Şofronea (Foto: N. Oprean)

P.S. cu oficiali

Sfinţirea noului sediu al Primăriei Şofronea s-a făcut săptămâna trecută. La eveniment a participat conducerea Prefecturii şi a Consiliului Judeţean Arad. Aprecierile la adresa administraţiei publice locale au curs valuri.

Primarul a mulţumit pentru sprijinul primit la celelalte obiective din comună...

Sprijin venit de la „Judeţ"

Primarul Ioan Băbău, alături de conducerea CJA şi a Prefecturii (Foto: N. Oprean)

■ Fair-play, primarul recunoaşte că a beneficiat de sprijinul conducerii judeţului.

Şofronea (N.O.) - Dacă în ceea ce priveşte noul sediu al primăriei din Şofronea, acesta a fost realizat doar pe spezele bugetului local, primarul de Şofronea, Ioan Băbău, a ţinut să ne precizeze că mai toate celelalte obiective realizate în comună, în acest mandat, nu erau îndeplinite dacă nu era sprijinul direct al conducerii Consiliului Judeţean Arad, Prefecturii şi al Direcţiei de Finanţe Publice. Într-o ordine aleatorie, primarul Ioan Băbău a evidenţiat câteva dintre cele mai importante realizări efectuate pe raza comunei în acest mandat: 1. La Şcoala generală din Şofronea, după ce s-au realizat modernizările de rigoare, a fost introdusă încălzirea centrală, atât pe gaz, cât şi pe combustibil solid. Lucrarea a costat 1,5 miliarde de lei vechi. De asemenea, la şcoala şi la grădiniţa din Şofronea s-au montat termopane, contra sumei de 380 de milioane de lei vechi; 2. Pe străzi, au fost împrăştiate 2100 de tone de piatră, în valoare de 1 miliard de lei vechi; 3. S-au realizat 3,6 kilometri de trotuar, cu suma de 1,7 miliarde de lei vechi; 4. Pe raza comunei, s-au amenajat 5 staţii de autobuz (patru în centrul de comună şi una în satul aparţinător Sânpaul). „Pe această cale, ţin să mulţumesc tuturor celor care ne-au sprijinit la realizarea acestor investiţii atât de importante pentru comuna noastră", a conchis primarul Ioan Băbău.

Condiţii de oraş

Şofronea (N.O.) - Comuna Şofronea a profitat din plin de apropierea de municipiul Arad. Aşa după cum ne informa primarul comunei, Ioan Băbău, în comună s-au realizat unele obiective care, pentru multe oraşe din judeţ, sunt doar frumoase dorinţe. „Vă rog să reţineţi că, la Şofronea, există reţea de gaz metan de şase ani. Reţeaua de apă curentă se întinde peste tot în Şofronea şi Sânpaul. Avem telefonie şi cablu tv. Străzile sunt pietruite 100%. Toate acestea, plus distanţa mică faţă de municipiu, au transformat Şofronea şi Sânpaul în destinaţii atractive atât pentru investitori, cât şi pentru persoanele fizice, care, în număr tot mai mare, se stabilesc la noi", a subliniat primarul Ioan Băbău.

Şofronea şterge diferenţele cu oraşul (Foto: N. Oprean)

Viitorul parc al comunei Şofronea (Foto: N. Oprean)

Centru civic la Şofronea

Şofronea (N.O.) - Odată cu finalizarea lucrărilor la noua primărie din Şofronea, care includ şi parcarea pavată din jurul sediului instituţiei în cauză, autorităţile locale din comună au apreciat că mai trebuie făcut ceva, pentru ca Şofronea să capete o notă aparte de distincţie.

Ţinând cont că în faţa primăriei există un teren, de aproape un hectar, aflat în imediata apropiere a unei frumoase biserici, edilii din comuna Şofronea şi-au pus în gând să amenajeze aşa cum se cuvine acel teren atât de întins.

Drept pentru care, primarul Ioan Băbău ne-a spus că a demarat acţiunea de amenajare a parcului. Pomii, gazonul şi băncile ce vor „răsări" acolo cel târziu până în primăvară vor întregi în bine centrul civic al comunei Şofronea.

Canalizare

Şofronea (N.O.) - În baza Ordonanţei Guvernului nr. 7, la Şofronea se va introduce reţeaua de canalizare.

Lucrarea este deja autorizată, iar acum urmează licitaţia pentru execuţie, ca ultimă etapă înainte de începerea efectivă a investiţiei.

PE SCURT

- **Discriminare.** Persoanele de etnie rromă, cele cu dizabilităţi, homosexualii, persoanele în vârstă şi femeile sunt categoriile cele mai expuse discriminării, mai ales la locul de muncă. Acestea sunt concluziile sociologilor care contrazic discursurile guvernanţilor dar şi ale managerilor companiilor din România care vorbesc despre egalitatea de şanse. Primii care pierd sunt cei discriminaţi, dar şi statul român plăteşte bani grei pentru pentru reintegrarea în muncă a celor care şi-au pierdut serviciul doar pentru că aparţin unei anumite categorii sociale.

Legitimaţii

Arad (D.D.) - Persoanele cu handicap grav sau accentuat, precum şi asistenţii personali ai persoanelor cu handicap grav îşi pot ridica de azi, legitimaţiile pentru transport urban cu mijloace de transport în comun. Acestea se eliberează gratuit de Direcţia de Asistenţă Socială şi Protecţia Copilului luni, marţi şi joi, între orele 8.30-15.00 şi vineri, între orele 8.30-13.00. Pentru a intra în posesia legitimaţiilor, e nevoie de următoarele acte: carte/buletin de identitate (original şi copie), curatelă (original şi copie) - dacă e cazul, trei poze 2/3, adeverinţă de la primărie pentru asistentul personal, cu perioada exactă de angajare.

www.aradon.ro
Aici comunicat DGASPC

Pui de lebede negre

Arad (P.B.) - Cinci pui de lebădă neagră sunt cei mai noi locatari ai iazului cu păsări exotice amenajat în curtea arădeanului Zoltan Fazekaş. Toate cele cinci ouă au fost cu noroc şi puii s-au adaptat condiţiilor de mediu. Chiar dacă nu au încă pene, care vor apărea abia când vor împlini trei luni, puii de lebădă sunt foarte vioi şi înoată toată ziua pe iaz. „Dacă cineva străin se apropie de pui, imediat încep să se agite. Dau foarte tare din aripi amândoi şi nu se potolesc decât când îşi dau seama că pericolul a trecut", ne-a spus Zoltan Fazekaş.

Speranţe împlinite

Arad (D.D.) - A participat la fiecare etapă a „Cuvintelor norocoase" încă de când a debutat concursul şi nu a ezitat nici o clipă să spere că va câştiga. În cele din urmă, norocul chiar a dat peste el. Gheorghe Strein a fost premiat, ieri, de Adevărul, cu un uscător de păr, pentru câştigarea concursului nostru de integrame. A promis că se va folosi de premiu împreună cu soţia sa măcar pentru că aşa este corect: „Ea a completat integramele, iar eu am pus plicul la poştă. Amândoi am contribuit la obţinerea câştigului" - explică Gheorghe Strein. Altfel spus, soţia a fost cu pasiunea pentru integrame, iar el - cu norocul.

Gheorghe Strein se află la al doilea câştig cu Adevărul, în primăvara acestui an el fiind premiat pentru fidelitatea faţă de ziarul nostru. Citeşte Adevărul zilnic, pagină cu pagină pentru că îi place să fie bine informat. Soţia sa, în schimb, preferă să lectureze articolele de sănătate şi horoscopul.

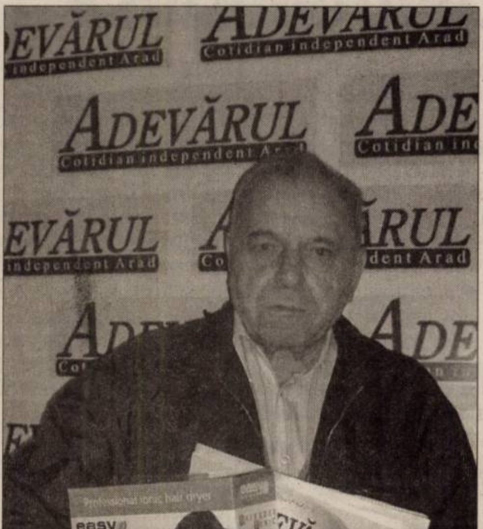

Gheorghe Strein a primit, cu bucurie, premiul oferit de Adevărul (Foto: Diana Duţu)

INTERVIU cu Aurora Măietic

„Nu pot trăi fără Adevărul"

■ **Mărturiseşte norocoasa câştigătoare a concursului „Adevărul îţi mobilează dormitorul".**

DIANA DUŢU
diana.dutu@informmedia.ro

Adevărul: ***Cât de mult aţi sperat să câştigaţi dormitorul oferit de Adevărul?***

Aurora Măietic: De când a-nceput concursul, tot aşa am zis: „Asta-i mobila mea!" Am spus la toată lumea că eu o să câştig.

Adevărul: ***Cum aţi reacţionat când aţi aflat că aţi câştigat?***

Aurora Măietic: M-am bucurat foarte mult. Apoi i-am dat telefon Adinei - întreţinătoarea mea - să-i spun şi ei vestea. „Nu-i adevărat!" - a zis - şi... s-a bucurat, şi ea, alături de mine.

Adevărul: ***Ce-au zis vecinii, apropiaţii dumneavoastră, de norocul pe care l-aţi avut?***

Aurora Măietic: „Tanti Aurica, mai lasă-ne şi pe noi să câştigăm că ai câştigat destul" - aşa mi-au spus. Asta pentru că eu am mai câştigat cu Adevărul şi în luna august a acestui an, la „Premiile de fidelitate".

Adevărul: ***Aţi participat, deci, şi la alte concursuri marca Adevărul...***

Aurora Măietic: Sigur că am participat. La „Premiile de fidelitate", la concursul acela cu mobila de bucătărie şi la... tot ce a mai fost. Am un vecin sus care mă ajută la expedierea plicurilor.

Adevărul: ***Veţi intra şi în viitoarele competiţii organizate de ziarul nostru?***

Aurora Măietic: Cât voi mai trăi o să particip la toate concursurile organizate de Adevărul.

Adevărul: ***Sunteţi abonată la ziar?***

Aurora Măietic: Sunt abonată la Adevărul de când s-a înfiinţat. Nu pot trăi fără acest ziar. Eu nu umblu prin oraş şi, citind ziarul, am şansa să aflu, să ştiu tot ce se întâmplă în oraş şi nu numai. Nu e număr de ziar să nu-l citesc tot. Uneori, chiar şi de două ori... Iar după aceea îl dau şi vecinilor, să-l citească şi ei.

Adevărul: ***Vă doresc multă sănătate, mult noroc la concursurile noastre şi... să vă bucuraţi cât mai mult timp de dormitorul pe care l-aţi câştigat!***

Aurora Măietic: Eu îi doresc Adinei să se bucure de mobilă. E o fată tare bună. Poate nici dacă ar fi fiica mea nu ne-am înţelege atât de bine.

Adevărul: ***Aveţi unde să puneţi mobila?***

Aurora Măietic: Urmează să o scoatem pe cea veche dintr-o cameră, să zugrăvim, să facem curat şi, dacă încape, să punem acolo dormitorul cel nou.

Tanti Aurica e fidelă ziarului nostru (Foto: Ştefan Matyaş)

CARTE DE VIZITĂ

Aurora Măietic

S-a născut la 6 ianuarie 1928, la Chişineu-Criş. Este absolventă a şapte clase. Timp de peste 20 de ani a lucrat ca administrator al cantinei de la „11 iunie", din Iratoşu. Este pensionară din 1995.

www.aradon.ro
Aici mai multe fotografii şi video

Ecologie arădeană unicat

■ **Modernul Centru de vizitare Lunca Mureşului are mii de euro investiţi în dotare.**

DANIELA MIHALCIAC
adevaruldearad@informmedia.ro

Arad - Situat la doar patru kilometri de Arad, Centrul de Vizitare Ceala este şi sediul administrativ al ariei protejate a Parcului Natural Lunca Mureşului. Proiectat pentru a fi centru de educaţie ecologică, în prezent a devenit cel mai dotat laborator de cercetare din întreaga ţară. Elevii, studenţii şi profesorii lor pot face practică la orele de biologie sau ecologie, deoarece în dotare există 15 microscoape şi 15 stereomicroscoape de ultimă tehnologie şi aparatură pentru calitatea apei şi solului de laborator şi teren. Pentru lucrările de teren există o bibliotecă dotată cu determinatoare (cărţi cu ajutorul cărora se identifică flora, fauna, sau urme lăsate de insecte şi păsări), cumpărate fiecare în 15 exemplare, în valoare de 11.000 de euro. „În România nu prea există determinatoare. La noi, 15 persoane pot să îl folosească simultan", a spus Ovidiu Pîrv, directorul Parcului.

> *„Suntem cea mai bine dotată administraţie de arie protejată din România"*
>
> **OVIDIU PÎRV**

Pe lângă laborator, Centrul de Vizitare are în dotare un teren de obstacole dotat cu două staţii meteo automatizate, staţie de monitorizare a calităţii aerului automatizată, echipament de capturare a mamiferelor mici sau GPS-uri de monitorizare a mamiferelor mari. Echipamentele de laborator şi teren au costat, per total, 600.000 de euro. Terenul cu obstacole din lemn şi frânghii angrenează participanţii în activităţi de echipă, accesoriu necesar educaţiei ecologice. O activitate la centru, este combinată cu prezentări video ale Parcului, combinată cu ieşiri pe teren, colectări de floră, faună, determinarea în laborator cu ajutorul echipamentelor şi jocuri interactive care solicită simţurile umane.

Finanţat de UE printr-un proiect Phare şi cofinanţat de Direcţia Silvică Arad, centrul a avut de la începutul anului, până în prezent peste 1.000 de vizitatori.

„Scopul nostru este de a sensibiliza tânăra generaţie şi de a-i schimba mentalitatea. Dorim să schimbăm situaţia actuală prin care mediul înconjurător este supus presiunii dezvoltării economice", a precizat Ovidiu Pîrv.

Distracţia în natură - savurată de tinerii vizitatori (Foto: FAN)

www.aradon.ro
Aici mai multe fotografii

SCRISORI DE LA CITITORI

Mamă acuzată

■ **Curticeanul Ioan Palku o învinovăţeşte pe fosta lui soţie de abandonarea propriilor copii.**

Curtici (D.D.) - Ioan Palku are 38 de ani şi este din Curtici. Ne-a adus la cunoştinţă, printr-o scrisoare, problema personală cu care se confruntă.

„La 19 februarie 2006, soţia mea, Palku Irina, a părăsit familia şi domiciliul conjugal, abandonându-i pe cei doi copii minori. A părăsit localitatea Curtici, mutându-se cu mama ei, la Sânmartin. În data de 23 aprilie 2006, am sesizat organele în drept (Parchetul de pe lângă Tribunalul Arad) în legătură cu abandonarea familiei de către mama copiilor. Nu am primit nici un răspuns, nu ştiu nici acum care este rezultatul în acest dosar, 1775/2006. La 23 ianuarie 2007 am divorţat de soţia mea. Instanţa a hotărât ca cei doi copii minori - Palku Gabriel şi Palku Daniel, în vârstă de 12, respectiv 9 ani - să fie daţi spre creştere şi educare tatălui. Asta pentru că soţia a refuzat să-i ia. Mie mi se părea normal ca unul să rămână la mine şi unul să meargă la ea. Dar ea nu a fost de acord să-l ia pe niciunul dintre copii" - ne scrie Ioan Palku. El mai precizează că Gabriel şi Daniel suferă din cauza faptului că nu sunt doriţi de mama lor, încercând chiar să se sinucidă pentru a atrage atenţia. „Pe cel mic l-am găsit într-o zi spânzurat într-un cuier, iar cel mare a luat mai multe medicamente. Au făcut aceste gesturi sperând că doar-doar vine mama lor. Dar ea nu-i vrea pe copii. În august, deoarece copiii au insistat, i-am lăsat să meargă la ea, la Sânmartin. Dar au stat o oră şi s-au întors acasă, pentru că mama lor nu vrea să stea cu ei" - povesteşte tatăl, Ioan Palku.

PE SCURT

- **Controale.** Agenții de ordine publică au aplicat 11 sancțiuni contravenționale în valoare de 2.400 de lei, în urma controalelor efectuate. De asemenea, au fost aplanate opt conflicte, controlate peste 20 de sisteme de pază și au fost efectuate zece controale.

Radare

Arad (I.C.) - În județ, aparatele radar vor fi amplasate, astăzi, pe DN 7, în localitățile Pecica, Bătuța și Odvoș, în timp ce un echipaj mobil va acționa între Săvârșin și Lipova. Pe DN 79, un echipaj mobil va fi prezent între Șimand și Arad, iar un echipaj fix va acționa în localitatea Chișineu-Criș. În municipiul Arad, radarul va fi amplasat pe strada Ștefan Tenețchi, strada Cocorilor și pe Calea Aurel Vlaicu.

Lovită

Arad (I.C.) - Un tânăr de 19 ani, din Arad, este cercetat după ce a lovit cu palma peste față o tânără de 25 de ani. Se pare că Simona M., cea care a fost lovită, a declarat polițiștilor că împreună cu prietenul ei a făcut o glumă pe care agresorul, Cristian C., nu a gustat-o. Supărat, acesta a lovit femeia peste față. Pentru fapta sa, tânărul de 19 ani este cercetat pentru săvârșirea infracțiunii de loviri și alte violențe.

Infractor prins

Vărșand (M.S.) - Un român care se sustrăgea de la executarea pedepsei cu închisoarea a fost prins de polițiștii de frontieră pe sensul de intrare în țară. „Lucian M., în vârstă de 30 de ani, a fost depistat, cu ocazia efectuării formalităților specifice. Lucrătorii noștri au constatat că pe numele acestuia era emis un mandat de executare a pedepsei cu închisoarea, respectiv, 2 luni, pentru săvârșirea infracțiunii de tâlhărie", spune Alexandra Retegan, purtătorul de cuvânt al I.J.P.F. Arad. Bărbatul a fost predat unei echipe operative din cadrul Inspectoratului de Poliție al Județului Arad.

Lovit de basculantă

Hălmăgel (I.C.) - Un copil de șapte ani, din localitatea Hălmăgel, lăsat nesupravegheat, a fost lovit, marți, de o autobasculantă marca Roman. Vehiculul era condus de Ioan P., de 55 de ani, când în dreptul unui imobil l-a accidentat ușor pe Cătălin B. Din primele cercetări, se pare că micuțul a traversat strada prin loc nepermis și fără să se asigure.

Jandarmii au fost sesizați de victimă (Foto: FAN)

Bătut cu bâta

Buteni (I.C.) - Un tânăr de 18 ani a fost bătut, în urmă cu câteva zile, în fața unui bar din localitatea Buteni, de trei necunoscuți. Valentin Paul D. a fost lovit de cei trei cu pumnii, picioarele și cu o bâtă de baseball, băiatul alegându-se cu mai multe traumatisme în zona capului. Jandarmii, sesizați chiar de victimă, au reușit la scurt timp să-i identifice și să-i prindă pe cei trei agresori. Astfel, lui Florea Emanuel B., de 16 ani, Gheorghe Ioan F., de 19 ani, și Florea B., de 38 de ani, toți din Buteni, li s-au întocmit dosare penale pentru infracțiunea de loviri și alte violențe. Victimei i s-a eliberat un certificat medico-legal potrivit căruia leziunile traumatice provocate necesită șapte zile de îngrijiri medicale.

Striptease pentru directoare

■ Directoarea de la Liceul Economic a sărbătorit ziua de 8 Martie în brațele unui stripper.

LUCIAN ȘERBAN
lucian.serban@informmedia.ro

Arad - Imagini incendiare, având-o drept protagonistă pe Monica Băltărețu, directoarea Liceului Economic din Arad, au fost făcute publice, marți seara, când mass-media arădeană, dar și reprezentanți ai Prefecturii și Primăriei, au primit mai multe imagini de la o petrecere de 8 Martie a profesorilor de la Colegiul Economic. Fotografiile care o prezintă pe directoare participând activ la un spectacol de striptease masculin au fost aranjate într-un slide show, pe un fundal muzical de Pink Floyd, postat și pe un site video (www.veoh.com/videos). Expeditorul, anonim, se recomandă a fi reprezentantul „Ligii pentru un învățământ curat". Într-un preambul care face referire la modul în care Monica Băltărețu ar fi ajuns să ocupe postul de directoare la Economic, se fac o serie de afirmații cu privire la simpatiile politice ale acesteia.

> *Stripperul a dansat cu fiecare dintre noi*
>
> MONICA BĂLTĂREȚU

„Directoarea fără celulită"

Apoi, sub titlul „Orgie a profilor de la Liceul Economic Arad de 8 Martie! În fața propriilor elevi!" sunt prezentate mai multe poze în care directoarea ține deasupra capului o bancnotă din Botswana de 20 de Pula (moneda națională), cu respectiva bancnotă la decolteu, una arătând asistenței o pereche de chiloței roz, o altă poză în care directoarea este alături de un elev care pune muzică, despre care se spune că are în mână un pahar de whisky, urmate apoi de un set de fotografii intitulate „Directoarea fără celulită", în care directoarei, care se pare că dansează, i se ridică fusta mini destul de mult, o alta prezentând-o pe aceeași Monica Băltărețu ținând în brațe un stripper, urmată de o fotografie în care directoarea dansează cu stripperul, în timp ce fusta i se ridică din nou. La sfârșitul materialului, se afirmă că la chef au asistat și elevi, care ar fi consumat alcool cot la cot cu directoarea și cu o parte dintre profesori.

Anchetă internă...

Contactată telefonic, Monica Băltărețu, aflată la Târgoviște, susține că imaginile au fost postate de cineva care știa că nu este în localitate. „A fost o petrecere de 8 Martie, desfășurată la un restaurant, într-un cadru privat, la care au participat colegele noastre și câțiva colegi. Două colege au invitat un stripper care a dansat vreo 15 minute, luându-ne pe fiecare la dans. În momentul acela nu era un alt bărbat în sală, în afară de stripper, care a dansat cu fiecare din noi. Fusta mi s-a ridicat din cauza mișcărilor și nu pentru că mi-a ridicat-o el. Cât despre poze, au fost făcute de o colegă, care ne fotografiază toate evenimentele. Nu pot să cred că ea le-a făcut publice. Probabil că au ajuns la niște colegi cărora nu le place prezența mea în fruntea Liceului Economic", a declarat directoarea. Aceasta recunoaște că pe post de DJ a venit un elev dintr-a XII-a „Voi face cercetări să vedem de unde provin aceste răutăți, pentru că sunt convinsă că este vorba despre cineva din cadrul școlii", a încheiat directoarea.

...și anchetă a IȘJ

La rândul său, Marius Gondor, inspectorul general al Inspectoratului Școlar Județean Arad, susține că va demara o anchetă, pentru a vedea ceea ce s-a întâmplat de fapt. „Voi vorbi cu doamna directoare pentru a vedea ceea ce s-a întâmplat. Pot să vă spun că cel mai grav lucru este atunci când sunt implicați elevi. E regretabil că se întâmplă așa ceva", a declarat Gondor.

Un chef de pomină pentru directoarea de la Economic (Foto: FAN)

Parcul Copiilor are o nouă față

Arad (M.C.) - Parcul Copiilor a fost inaugurat, ieri, în prezența primarului Gheorghe Falcă, lucrările fiind finalizate după câteva luni de muncă. Parcul a fost modernizat în urma unei investiții de 10 miliarde lei vechi, devenind astfel un spațiu sigur, plăcut și modern pentru toți copiii din Arad.

Parcul arată minunat, cu echipamente de joacă moderne, cu bănci și coșuri de gunoi schimbate. În premieră într-un parc public din România, au fost montate pavaje elastice care reduc riscurile de accidentare. De asemenea, s-a montat o nouă scenă, s-au pavat aleile și s-a gazonat spațiul verde.

La deschiderea parcului au fost prezenți numeroși copii de diferite vârste, dornici să urmărească programul pregătit special pentru ei.

În cadrul acestui program s-au derulat diferite momente, de la o sceneta de păpuși inedită, la dansuri prezentate de grupa de aerobic de la Palatul Copiilor, dintre care unul individual realizat de Perpelici Alexandra, având ca și coregraf pe Fărcuța Elza. Cei prezenți au fost încântați de dansurile populare ale copiilor de la Palat, însoțiți de coregraful lor Peri Ioan Vasile.

Cel mai iubit moment a fost apariția maimuței, a câinelui și a celor doi iepurași care au dat mâna cu copiii și au dansat, menținând atmosfera.

Primarul Falcă le-a urat distracție plăcută copiilor și i-a rugat pe cei mai mari să aibă grijă de acest parc minunat.

ARAD ONLINE www.aradon.ro
Aici foto și video

Copiii s-au bucurat de noul parc (Foto: Șt. Matyaș)

Ecaterina Jager, pilonul principal în proiect (Foto: M. Szego)

Prima rețea de centre-resursă

■ A.H.N.R. și fundația Alcoa au creat primele centre-resursă pentru anunțul handicapului.

MARGARETA SZEGŐ
margareta.szego@informmedia.ro

Arad - Asociația Persoanelor cu Handicap Neuromotor din România, împreună cu fundația Alcoa, a dus la bun sfârșit un proiect pentru ajutarea persoanelor cu handicap, început în octombrie 2006.

Proiectul „Înființarea primelor centre-resursă pentru anunțul handicapului în cadrul asociațiilor membre A.H.N.R." a fost implementat în cadrul a șapte asociații membre ale A.H.N.R. din județele Argeș, Caraș-Severin, Cluj, Hunedoara, Ialomița, Mehedinți și Sălaj. Centrele au fost realizate după modelul arădean, implementat acum doi ani, și vor oferi sprijin atât părinților care au copii cu handicap, cât și celorlalte persoane cu handicap. „Nimeni nu poate înțelege mai bine situația decât o altă persoană cu handicap sau părintele unei astfel de persoane.

Rolul părinților resursă va fi acela de a oferi sprijin moral acelor părinți descurajați care au fost anunțați de prezența unei deficiențe sau a unui handicap la copilul lor", mărturisește Ecaterina Jager, președintele A.H.N.R. În Arad, sediul A.H.N.R. este în piața Plevnei, numărul 1 (lângă Casa cu Lacăt) și este deschis între orele 11 și 17, sau se poate apela numărul 280451.

ARAD ONLINE www.aradon.ro
Aici foto și video

Moarte stupidă

Arad (I.C.) - Asistenta medicală de 24 de ani, care în urmă cu două zile a decedat la Spitalul Județean, se pare că împrejurarea în care hainele tinerei au luat foc se datorează unui accident stupid.

Sorina B. a declarat polițiștilor că se afla acasă și spăla geamul în momentul în care i-au luat foc hainele, asta deoarece fereastra se afla lângă un aragaz care era pornit.

Tânăra nu a observat că aragazul era pornit și, încercând să ajungă la geam, hainele i s-au aprins. Poliția susține că nu există suspiciuni cu privire la moartea tinerei.

(R-115361)
urbanna
SERVICII IMOBILIARE
mureș 300
COMPLEX REZIDENȚIAL
Micălaca zona 300, bd. N. Titulescu
76 de apartamente noi, finisaj la cheie
una, două, trei camere,
suprafețe de până la 232 m²
0748 123 454
0748 123 455
0357 414 442
www.urbanna.ro

RECLAMĂ

Să credem în miracole la UTA?

Arădenii întâlnesc liderul într-un moment administrativ şi sportiv de criză acută.

Ceferiştii ne trezesc amintiri neplăcute. În ultima deplasare, UTA a încasat cinci goluri (Foto: Şt. M.)

Cluj (A.H.) - „Bătrâna Doamnă" rămâne într-o ceaţă densă. Sandu Ion tot încearcă să îl determine pe Nicolae Bara să părăsească gruparea fără nicio pretenţie bănească. Ultimul spune că este de

Nu mergem precum mielul la tăiat

MARIN BARBU

acord, că nu vrea absolut nimic, decât o soluţie legală pentru a avea, în sfârşit, linişte.

Dar soluţia legală şi convenabilă lipseşte în momentul de faţă, în ciuda tatonărilor interminabile, chiar a unui contract semnat de directorul executiv Cazan. În acest timp, UTA este plină de datorii, perspectivele sunt negre, iar pe plan sportiv ultimele rezultate ne deschid prăpastia ligii a doua.

Marea cu degetul

Să credem, deci, în miracole? Firesc ar fi, din păcate, să pierdem clar disputa programată astăzi, mai ales că vom juca fără o grămadă de jucători: Bălţoi, Roszel, Edson, Varga, Radovanovic, I. Ştefan, Simao, Paşcovici, Văsâie şi Buican (revine Stojanovic)! Însuşi antrenorul echipei noastre, Marin Barbu, recunoaşte că gazdele sunt superioare la toate capitolele.

Pe de altă parte, tocmai faptul că pornim, aparent, fără vreo şansă, iar „Regele Fotbal" este uneori foarte capricios, ar putea să ne ajute să furnizăm una din surprizele campionatului. „U" Cluj a putut cu Steaua, de ce nu am putea şi noi?

Lot subţire

În Gruia, UTA mizează pe un lot subţire din punct de vedere numeric, alcătuit din numai 16 componenţi: Huţan, Mârne-Mihuţ, Chiţa, Bălan, Bumbac, Chiriţă, Vasiljevic, Hora, Hidişan, Djokovic, Drida, C. Todea, Frăsineanu, M. Ilie şi Stojanovic.

FLUIERĂ BERBECARU

Partida CFR Cluj - UTA va avea loc cu începere de la ora 20 (în direct pe postul Naţional TV). Arbitrează o brigadă condusă de vâlceanul Victor Berbecaru, asistat de Octavian Şovre (Oradea) şi Sorin Caia (Timişoara). Observatori sunt Florin Gâtejan (Bucureşti) şi Aron Huzu (Sibiu).

PE SCURT

- **Antrenor-jucător.** După demiterea lui Lucian Tetileanu, banca tehnică a grupării de Liga III, CS Ineu, va fi ocupată, cel puţin până în iarnă, de tandemul Adrian Abrudean - Radu Anca *(foto)*, cel din urmă având şi statut de jucător.

- **Amical „de lux".** Echipa de handbal băieţi a Liceului din Sebiş a disputat, la sfârşitul săptămânii trecute, o partidă amicală în compania grupării germane, Heidmark Dorfmark. Vizitatorii s-au impus, scor 32-19.

ALBE ŞI NEGRE

Ca-n junglă

DANIEL SCRIDON
daniel.scridon@informmedia.ro

Scăpaţi - pentru moment - din ghearele justiţiei şi având protecţia unor personaje dubioase din vârful fotbalului românesc, ajefiştii arădeni îşi văd nestingheriţi de... abuzuri. Ultimele evenimente ne determină să opinăm că situaţia tinde să scape de sub control, în vreme ce cuplul de pensionari-procesomani, Selejan - Zăhoi, folosesc regulamentele (doar) pe post de hârtie igienică.

Fotbalişti, care dau cu pumnul şi scapă nepedepsiţi; echipe care recurg la gesturi disperate, de retragere de pe teren în timpul unui joc, din pricina „fluieraşilor casei" care vin cu lecţia învăţată; jucători bătuţi de spectatori; mascaţi şi dube ale Jandarmeriei; ameninţări cu pichetatul beciului ajefist, ce mai, o adevărată junglă. În acest ritm, cu groază ne gândim la ziua în care vom auzi de-un fotbalist omorât în bătaie ori de un arbitru sau observator fugărit cu tractorul pe gazon, că tot există precedentul. Câtă vreme sacoşa va rămâne „ocaua ajefiştilor", iar preşedinţii cluburilor se vor complace în mizerie, nu avem la ce să ne aşteptăm mai bun.

Victorie

Sf. Gheorghe (D.S.) - Vicecampioanele de la Baschet Club ICIM Arad au învins aseară, scor 70 - 64 (30-31) pe terenul principalei contracandidate la titlul naţional, nou promovata CSŞ Sf. Gheorghe, grupare formată pe scheletul defunctei campioane en-titre din Târgovişte. Partida a fost echilibrată, arădencele desprinzându-se în ultimul sfert. Publicul local a dat dovadă de fair-play, aplaudând victoria oaspetelor. Pentru elevele lui Adi Budurean au punctat: Moore 23, Gladden 13, Drăguş 11, Meszaros 8, Pavel 6, Radenkovic 6 şi Kovacic 3.

Marija Kovacic a câştigat lupta sub panou (Foto: Şt. Matyaş)

Fotbal - Liga I

Arad (D.S.) - Ieri, în cinci partide ale etapei a 13-a a Ligii I la fotbal, am consemnat rezultatele: Unirea Urziceni - Dinamo 0 - 0, Poli Iaşi - FC Vaslui 0 - 1, Ceahlăul - Gl. Bistriţa 2 - 0, U Craiova - Poli Timişoara 2 - 1, Steaua - Oţelul Galaţi 3 - 1. Astăzi, runda se încheie cu jocurile: Pandurii - Rapid (ora 14, Kanal D), Farul - Dacia Mioveni (18,30, Telesport) şi CFR Cluj - UTA (20, Naţional TV).

Sântana uimeşte!

Arad (S.C.) - 14 din 14. Deşi pare neverosimil, juniorii echipei Unirea Sântana continuă să bifeze doar victorii în Liga IV. După 4-1, cu Partizan Satu Mare, gruparea din Sântana s-a distanţat la 16 p. în faţa Şoimilor din Lipova (8-0, la Horia) şi la 19 p. faţă de Păulişana Păuliş (2-0, la Curtici).

Încep!?

Arad (S.C.) - Fără bani, fără antrenor şi în doar 6-7 jucători, West Petrom Arad anunţă că se va prezenta sâmbătă, la Baia Mare, pentru jocul cu Vulturii din localitate, din prima rundă a ligii secunde de baschet masculin. Se încearcă (re)aducerea lui Radenko Toroman la echipă, în calitate de antrenor-jucător.

Radenko Toroman (Foto: Şt. M.)

Eniko Tarţa (Foto: Şt. M.)

Vor să-şi apere titlul

Bucureşti (D.S.) - Cu Elisabeth Pavel, Anita Meszaros, Eniko Tarţa şi Alexandra Uiuiu, printre componentele lotului, LPS-ICIM Arad va încerca să-şi apere titlul naţional în întrecerea junioarelor republicane, Under 20. Organizată, în primă fază, sub formă de turnee, întrecerea va debuta la Bucureşti (16-18 noiembrie), al doilea turneu fiind programat în preajma Crăciunului (Alexandria, 21-23 decembrie).

Va fi linişte?

Ineu (L.S.) - Conducătorii de la CS Ineu au comunicat noua conducere tehnică, marţi după-amiază, iar apoi le-a spus jucătorilor că schimbarea lui Lucian Tetileanu trebuie privită ca pe un şoc, de care era mare nevoie la nivelul echipei.

Jucătorii au fost de acord să rămână până în iarnă la Ineu, nedorind să boicoteze clubul de pe malurile Crişului Alb, aşa cum se zvonea după ce Tetileanu a fost îndepărtat.

COMENTARII PE ARAD ONLINE (WWW.ARADON.RO)

Ce ne facem cu UTA?

Arad - Internauţii s-au arătat interesaţi de ceea ce spun finanţatorii demisionari de la FCM UTA, de interviurile postate pe site-ul aradon.ro. Iată, în continuare, doar câteva dintre opiniile suporterilor.

***

UTA SA nu ar mai avea nimic în comun cu domnii Bara sau Sandu, decât în cazul în care ar dori să cumpere acţiuni. Aşa cum am scris, creditarea lor se transformă în publicitate. Ei nu au finanţat, ci au CREDITAT FCM UTA prin firmele dânşilor. TVA-ul pentru care sunt atâtea discuţii va fi suportat de UTA SA.
Cine va fi noul manager, se va decide de către acţionari în funcţie de acţiunile cumpărate.
(Utist)

***

Toată lumea dă din gură şi nimic nu facem, dacă UTA cade în B e şi vina noastră. Degeaba ne lingem rănile. De ce nu vine nimeni cu o propunere concretă: bă fraţilor, hai să protestăm sau să scriem o petiţie cum că nu suntem de acord cu ce se întâmplă la UTA şi să o înaintăm Primăriei, că doar UTA e a Aradului nu a lui Sandu sau Bandu. Nu, noi dăm din gură ca nişte femei, dar nu facem NIMIC!!! Asta e ruşinea noastră a tuturor!!!
(Gabi)

***

Ne suciţi minţile domnilor?! Vă put rufele în toată mass-media! UTA moare încet şi urât, iar voi nu sunteţi în stare să vă întâlniţi şi să puneţi lucrurile la punct? Când v-aţi înhăitat împreună nu v-aţi cunoscut?
(Arsenal)

ARAD ONLINE www.aradon.ro
Aici mai multe opinii

Pe doi. În sala UAV a avut loc un turneu amical internaţional de handbal juniori. Gruparea arădeană CSŞ Avram Iancu s-a clasat pe locul doi, urmare a două succese: 36-12, cu Tisza Volan Szeged şi 30-19, cu Banatul Timişoara şi un eşec, 20-22, cu germanii de la Heidmark Dorfmark. (Foto: FAN)

PE SCURT

● **Memoriu.** Directorul tehnic al echipei Farul Constanţa, Ion Marin, a declarat, miercuri, că va depune un memoriu la Federaţia Română de Fotbal împotriva brigăzii de arbitri, care a condus partida cu FC Vaslui, încheiată cu scorul de 1-1.

Parteneriat

Bucureşti (MF) - Federaţia Română de Schi-Biatlon a semnat, miercuri, la hotel Howard Johnson, un parteneriat, ce se va întinde pe durata a zece ani, cu grupul de petrol şi gaze OMV.

Parteneriatul prevede construirea, pentru început, a două complexe de trambuline, unul la Săcele, iar celălalt la Râşnov, fiecare având câte trei trambuline, 30, 50 şi 70 de metri.

Roland Koeman (Foto: EPA)

Favorit

Valencia (MF) - Cotidianul Marca scrie, miercuri, că oficialii clubului Valencia doresc să-şi asigure serviciile antrenorului olandez Ronald Koeman.

„După refuzurile lui Fabio Capello şi Jose Mourinho şi după solicitarea lui Marcello Lippi pentru a mai aştepta, FC Valencia s-a îndreptat spre olandezul Ronald Koeman. Tehnicianul olandez are carisma şi imaginea dorită de preşedintele Valenciei", scrie Marca. Potrivit Marca, marea problemă este că Valencia ar trebui să plătească o importantă indemnizaţie grupării PSV Eindhoven, unde antrenează Koeman.

Diversiune?

Bucureşti (MF) - Directorul general al FRF, Ionuţ Lupescu, i-a răspuns acţionarului FC Rapid, George Copos, care i-a sugerat să renunţe la delegarea arbitrilor, susţinând că nu este exclus ca diriguitorul rapidist să încerce să creeze diversiune, având în vedere problemele sale cu autorităţile statului şi cu suporterii.

Directorul general al FRF îi cere explicaţii lui Copos, pentru că a folosit sintagma „am fost furaţi" şi precizează că el încearcă să repare în arbitraj, ceea ce a stricat oficialul rapidist în trecut.

George Copos (Foto: FAN)

Vor să-l păstreze

Barcelona (MF) - FC Barcelona a reafirmat că vedeta sa, brazilianul Ronaldinho, nu este de vânzare, deşi presa spaniolă de miercuri face din nou speculaţii pe această temă.

Cotidianul AS susţine că brazilianul a ajuns „pe piaţă" şi ar putea pleca în pauza de iarnă.

„Ronaldinho nu este de vânzare, nici în decembrie, nici în iunie. Este inevitabil faptul că există polemici în privinţa jocului său, dar nu ne-am gândit niciodată să-l vindem", a declarat Ferran Sorriano, vicepreşedintele clubului.

Altă mărturie. Tenismanul francez Michael Llodra a declarat că a fost contactat pentru a pierde intenţionat un meci în circuitul ATP, în schimbul unei sume de bani, după ce, cu o zi înainte, şi conaţionalul său Arnaud Clement afirmase că i s-a propus acest lucru. (Foto: EPA)

A fost scandal la Urziceni

■ **Preşedintele gazdelor, MM Stoica, l-a luat de gât pe Borcea şi era să se bată cu Victor Becali.**

Urziceni (MF) - Antrenorul echipei Unirea Urziceni, Dan Petrescu, a intenţionat să-şi retragă jucătorii de pe teren în minutul 40 al meciului cu Dinamo, la scorul de 0-0, după ce arbitrul Istvan Kovacs l-a eliminat direct pe Ricardo Gomes, în urma unui fault foarte dur asupra lui Gabriel Boştină.

Dan Petrescu a fost convins de un oficial al grupării ialomiţene să nu retragă echipa de pe teren şi a plecat la vestiare înjurând, dar fără a fi eliminat de arbitru.

În schimb, preşedintele clubului Unirea, Mihai Stoica, a fost trimis în tribună pentru proteste. Acesta a traversat terenul pentru a ajunge la vestiare, în tot acest timp înjurând şi întrebându-l pe portarul dinamovist Bogdan Lobonţ: „Ce-a fost, mă? Ce-a fost?". Când s-a apropiat de marginea terenului, Stoica a ridicat privirea spre tribuna oficială unde l-a observat pe preşedintele executiv al FC Dinamo, Cristian Borcea, pe care l-a înjurat.

Meciul a fost întrerupt patru minute în urma acestor incidente, arbitrul reluând întâlnirea abia după ce Mihai Stoica a părăsit suprafaţa de joc. Mihai Stoica a urcat la pauză în loje pentru a se răfui cu şefii lui Dinamo. S-a certat cu Victor Becali, iar cei doi au fost la un pas de bătaie, fiind cu greu despărţiţi de bodyguarzi!

Cei doi se pare că nu sunt la primul diferend, Gigi Becali povestind recent că pe vremea când MM Stoica era managerul Stelei, bodyguarzii săi îl protejau pe actualul preşedinte al Unirii Urziceni de furia lui Victor Becali.

MM Stoica a ajuns să fie unul din cei mai recalcitranţi conducători din fotbalul românesc (Foto: FAN)

ŞI-A PIERDUT CONTROLUL

Tot în pauza partidei Unirea Urziceni - Dinamo, managerul general al formaţiei gazdă a comis un gest incredibil! Nervos după eliminarea lui Ricardo Gomes, considerată de oficialul Unirii drept nemeritată, MM Stoica s-a dus nervos la Cristi Borcea, pe care l-ar fi apucat de guler!!!

Imediat, celelalte persoane din lojă au sărit pentru a-l calma pe fostul oficial al Stelei, acesta ieşind „şifonat" din încăierarea cu acţionarul dinamovist.

Asigurare record

Beijing (MF) - Chinezul Liu Xiang, campion mondial şi olimpic în proba de 110 metri garduri, şi-a asigurat corpul pentru 100 de milioane de yuani (9 milioane de euro), a anunţat cotidianul Beijing Times.

Liu, în vârstă de 24 de ani, a semnat o poliţă de asigurare de 100 milioane de yuani, pentru cazul în care va avea accidente sau ar suferi accidentări. De asemenea, conform Beijing Times, au fost făcute poliţe de un milion de yuani (93.000 euro) pentru fiecare din ceilalţi 100 de atleţi din echipa chineză de atletism.

Poliţa de asigurare a lui Liu constituie un record pentru un atlet chinez.

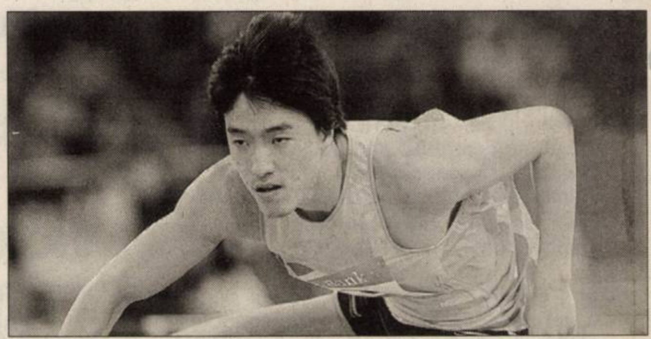

Liu Xiang a reuşit să dea marea lovitură (Foto: EPA)

Victor Becali (Foto: FAN)

E mincinos Victor Becali?

Bucureşti (MF) - Agentul FIFA Ana Maria Prodan a declarat, miercuri, că are contract pe doi ani cu jucătorul Nicolae Dică şi a precizat că Victor Becali nu acţionează în mod etic atunci când afirmă că îl impresariază pe mijlocaşul stelist.

„Este urât ce se întâmplă, nu este etic din partea firmei fraţilor Becali să spună că Dică este al lor. Eu am un contract ferm cu Dică pe doi ani, înregistrat şi la FRF. Mă aşteptam să apară astfel de răutăţi, sunt chestii de familie, odată cu această împăcare. Sunt şanse mari ca Dică să plece în iarnă, eu îi voi prezenta domnului Gigi Becali toate ofertele. Sunt în negocieri cu echipe din Anglia, Rusia, Portugalia sau Grecia. Bineînţeles că m-aş bucura să colaborez şi cu firma Becali, dacă au oferte pentru jucător, e normal să colaborezi", a spus agentul FIFA.

Impresarul Victor Becali precizase că jucătorii Nicolae Dică şi Dorin Goian vor colabora cu firma sa şi a fratelui său, Ioan, acest lucru neavând nicio legătură cu împăcarea dintre ei şi patronul stelist Gigi Becali.

Demisie

Cape Town (MF) - Antrenorul Jake White a anunţat că va renunţa la conducerea tehnică a reprezentativei de rugby a Africii de Sud, pe care a condus-o la câştigarea Cupei Mondiale din Franţa.

„Meciul cu Barbarians de pe Twickenham (din 1 decembrie) va fi ultimul pentru mine în calitate de antrenor al Springboks", a spus el.

Contractul lui White expiră la finalul anului.

Acuze la adresa clujenilor

Bucureşti (MF) - Secretarul general al FC Rapid, Cristian Costache, a declarat, miercuri, într-o conferinţă de presă, că la 45 de minute de la finalul meciului cu CFR Cluj, antrenorul Ioan Andone şi preşedintele clujenilor Iuliu Mureşan au băut bere cu arbitrii.

„Un om de la noi a intrat în cabina arbitrilor din întâmplare după meciul cu CFR-ul. La 45 de minute de la finalul meciului era o întâlnire amicală între domnul Mureşan, domnul Andone şi arbitri. Beau o bere. Se descătuşau după emoţiile meciului. Dacă vi se pare normal asta, înseamnă că nu mai este nimic de adăugat. Cu CFR să fie clar, a fost un rezultat victiat de arbitraj" - a spus Costache.

Andone (Foto: FAN)

Suporteri agresaţi la Buzău

Buzău (MF) - Potrivit unui comunicat remis miercuri de IPJ Buzău, conflictul a fost semnalat marţi după amiază. Şapte dintre suporterii echipei de fotbal „U" Cluj care au sosit cu trenul în Buzău, au fost agresaţi verbal de aproximativ zece tineri la ieşirea din pasajul subteran al Staţiei CFR Buzău.

Conform Poliţiei buzoiene, doi dintre cei zece agresori, în vârstă de 21 şi 28 ani, ambii din Bucureşti, invocând că au fost victime la altercaţia dintre suporteri cu ocazia meciului din 27 octombrie între Steaua şi „U" Cluj, i-au lovit cu pumnii şi picioarele pe doi dintre susţinătorii echipei clujene. Victimele au fost rănite, însă nu au necesitat îngrijiri medicale.

Persoanele implicate în scandalul de marţi după amiază au fost identificate, victimele declarând, la audieri, că nu doresc să depună plângere. Cei doi agresori au fost însă sancţionaţi cu câte 200 de lei amendă contravenţională.

Emeghara merge la naţională

Niger (MF) - Selecţionerul Nigeriei, germanul Berti Vogts, l-a convocat pe fundaşul stelist, Ifeanyi Emeghara, pentru meciurile amicale cu Australia şi Elveţia, de la 17 şi 20 noiembrie, primul la Londra, al doilea la Zurich, informează cotidianul nigerian This Day.

„Emeghara este văzut drept omul care va concura cu Taye Taiwo pentru un post de titular pe partea stângă a apărării. Taiwo a fost criticat pentru prestaţiile slabe din ultimele întâlniri. Vogts, deşi i-a luat apărarea, este îngrijorat de forma slabă a acestuia şi şi-a îndreptat privirea spre jucătorul care evoluează în România", a scris ziarul nigerian.

Ifeanyi Emeghara (Foto: FAN)

Cei mai frumoşi de la Liceul „C.F.R.”: Raşca Florina şi Suciu Bogdan (Foto: V. Z.)

Veselul joc al majoretelor (Foto: V. Z.)

Can-can, cu picioarele-n tavan (Foto: V. Z.)

Miss şi mister, la Gr. Şc. de Ind. Alimentară: Noemi Tărnăvean şi Igreţi Alin (Foto: Vasile Zărândan)

Caznele alergării în saci (Foto: V. Z.)

Dans, eleganţă şi... frumuseţe

La sfârşitul săptămânii trecute, au avut loc balurile bobocilor de la Gr. Şc. Ind. T.C.F. şi Gr. Şc. Ind. Alimentară.

Arad (V.F.) - La Sala Polivalentă s-a desfăşurat Balul Bobocilor de la Gr. Şc. Industrial Transporturi Căi Ferate Arad.

Cu emoţie dar şi multă frumuseţe şi eleganţă, au păşit pe scenă cele nouă perechi de boboci costumaţi în fluturi care au prezentat dansul de deschidere regizat de coregraful Ianc Florin. Evoluţia bobocilor a presupus mai multe probe: de dans (rock&roll, dans ţigănesc, latino, vals), o probă de cultură generală şi proba surpriză.

Atmosfera a fost animată prin prestaţia prezentatorului, actorul Zoltan Lovas, dar şi de momentele de divertisment pregătite de elevii şcolii şi de invitaţi - ne-a informat prof. Incze Georgeta

La finalul probelor, bobocii au fost recompensaţi cu diverse premii pentru popularitate, spontaneitate, dans, originalitate, eleganţă. Premiul I a revenit elevilor Cameniţă Teodora Ruxandra şi Bondor Cristian Dan (IX B); premiul II: Anghel Alexandra Ioana (IX B) şi Lajko Emanuel (IX C); premiul III: Flueraş Ana Cristina (IX A) şi Naaji Laith (IX B).

Marele premiu de Miss şi Mister Boboc a revenit elevilor **Raşca Florina Emanuela** (IX B) şi **Suciu Bogdan Andrei** (IX D).

***

Balul Bobocilor de la Grupul Şcolar de Industrie Alimentară, denumit de organizatori Wild dance, a avut loc în discoteca Viva. Sincronul bobocilor, realizat pe melodia Ruslanei, Dance with the wolves, a realizat o atmosferă electrizantă, care a fost susţinută pe tot parcursul serii, atât prin probele bobocilor (dans latino, rock&roll, dans popular, vals, probe surpriză), cât şi prin celelalte momente, excelent realizate de către elevii de la Industrie Alimentară.

Raoul, invitatul special al Balului, a impresionat participanţii la spectacol prin modul deschis şi antrenant de a relaţiona cu publicul.

Emoţiile bobocilor au luat sfarşit în momentul în care au fost anunţaţi câştigătorii balului: Miss boboc - **Noemi Tărnăvean** şi Mister boboc - **Igreţi Alin.**

ARAD ONLINE www.aradon.ro
Aici mai multe foto

Noapte plină de magie (Foto: V. Z.)

Visând că va fi odată miss... (Foto: V. Z.)

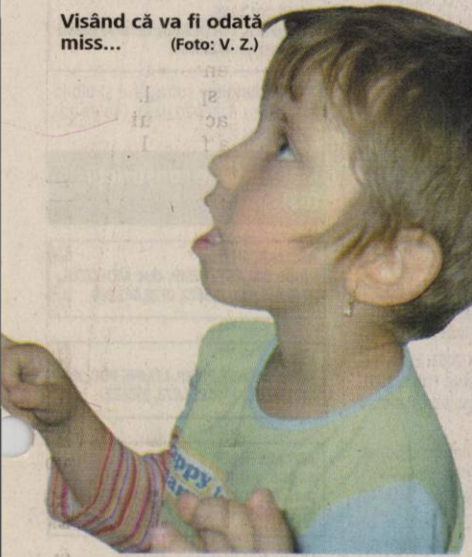

Spectacol feeric cu artificii (Foto: V. Z.)

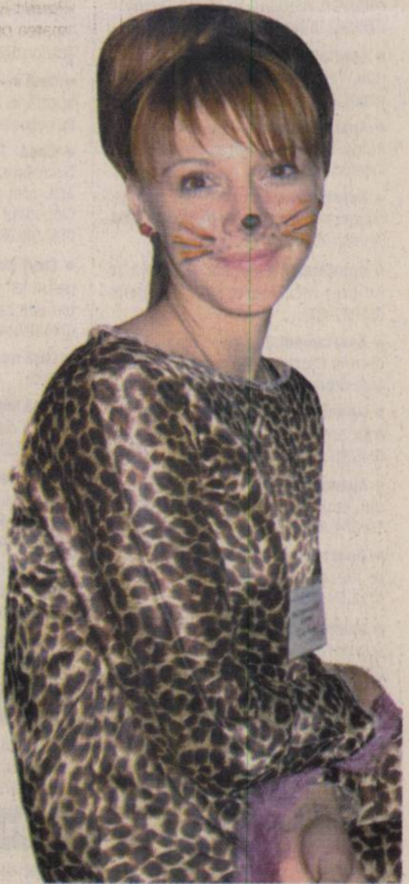

O pisicuţă care nu zgârie (Foto: V. Z.)

Graţie şi frumuseţe (Foto: V. Z.)

Jocuri cazone pe înţelesul bobocilor (Foto: V. Z.)

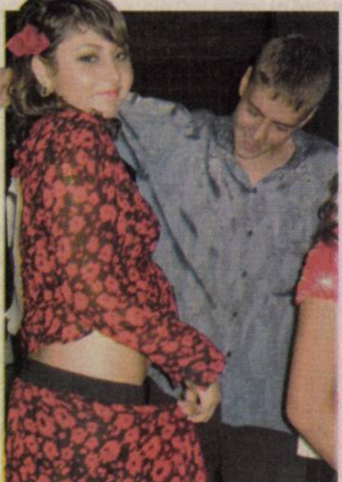

Ca la uşa cortului... (Foto: V. Z.)

În paşi vioi (Foto: V. Z.)

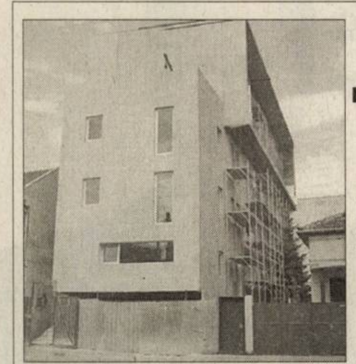

Bloc nou, zona Intim, apartamente la cheie 1-2 camere, parcare subterană. Prețuri începând cu 32.500 euro. Telefon 0747.490.874, 0357/414442.

Felicitări (67)

Cu ocazia împlinirii frumoasei vârste de 25 ani, un călduros
"LA MULȚI ANI"
pentru
LAURA DRAGOȘ,
din partea logodnicului Sebastian, părinților, fratelui și familiei Șiclovan

Cu ocazia împlinirii vârstei de 85 ani, îi urează lui
PRIGOREAMU IONEL
sănătate și
„LA MULȚI ANI".
Mircea, Simona, Nadine

Vând ap. 1 cameră (01)

• **Apartament 1** cameră str. Lucian Blaga. Informații telefon 0741.912.375.

Cumpăr ap. 1 cameră (02)

• **Apartament, garsonieră**, indiferent zona, etaj, probleme financiare. Telefon 0744.542.931.

• **Urgent, apartament** de o cameră, ultracentral, etaj 1 sau 2. 0722.274.880.

Vând ap. 2 camere (03)

• **2 apartamente** ultracentrale, suprafață totală 160 mp. Preț 150.000 euro, negociabil. 0722.274.880.

• **Apartament 2** camere (Z-uri), 74 mp, renovat, mobilat, la cheie. Telefon 0749.082.137.

• **Apartament 2** camere, 4/4 acoperiș nou, vedere Calea Romanilor, 36.500 negociabil, 0722.281.488.

• **Apartament 2** camere, 9/10, Vlaicu, complet refăcut, preț 39.000 Euro. Telefon 0722.796.274.

• **Apartament 2** camere, dependințe, ocupabil imediat, la casă, 24.500 Euro. Telefon 0743.663.000.

• **Apartament 2** camere, la Lipova, la un preț mic, foarte foarte urgent. 0747.959.873.

• **Apartament 2** camere mobilat modern în Cartierul Verde Arad, drumul spre Oradea. Telefon 0740.582.882.

• **Apartament 2** camere, ultracentral, amenajat, 47.000 Euro. Telefon 0745.817.249.

• **Apartament două** camere decomandat, etaj intermediar, Podgoria 52.000 Eu, 0741.971.588.

• **Apartament ultracentral** 2 camere decomandate în vilă. Telefon 0722.274.880.

• **Apartament zona** Romanilor, etaj IV, super-renovat, 48.500, negociabil. 0722.274.880.

• **Urgent! Apartament** 2 camere, etaj 4, V. Milea, preț 55.000 Euro. Telefon 0723.468.944, 0747.226.213.

Cumpăr ap. 2 camere (04)

• **Apartament 2**-3 camere, ofer avans 5.000 Eu și cu așteptarea diferenței maxim 6 luni. Telefon 0744.694.634.

• **Apartament 2**-3 camere, plătesc imediat. Telefon 0257/212063, 0742.320.153, 0723.455.028.

APARTAMENT 2
camere, decomandat, zonă liniștită, ofer 45.000 Euro. Telefon 0728.872.551.

• **Apartamente 1**-2-3 camere. Plata pe loc!!! Telefon 228411, 0744.849.390.

Vând ap. 3 camere (05)

• **Apartament 3** camere, Arad, str. Hațeg, nr. 5, bloc 16, scara B, ap. 4. Telefon 0744.557.718.

• **Apartament 3** camere, Micălaca 300, 2 balcoane spre Mureș, 57.000 Eu. Telefon 0257/212063, 0742.320.153, 0723.455.028.

• **Apartament 3** camere Micălaca, renovat și mobilat, 68.000 euro, negociabil. 0722.274.880.

• **Apartament 3** camere pe str. Lacului. Telefon 0720.177.384, 0723.305.891.

• **Vând schimb** apartament 3 camere, Vlaicu, parter, cu apartament 1 cameră, Micălaca. Telefon 0741.015.920.

Vând ap. 4 camere (07)

• **Apartament 4** camere, etaj 6/6, zona 300, vedere totală Mureș, garaj, acoperiș proaspăt refăcut. Telefon 0745.604.196.

Cumpăr ap. 4 camere (08)

• **Apartament 4** camere, mobilat ultramodern în cartierul verde, drumul spre Oradea. Telefon 0740.582.882.

Vând ap. la casă (11)

• **Apartament casă**, ultracentral, 2 camere, 50 mp, Caragiale, nou amenajat, 35.000 Euro. 0722.344.705.

• **Apartament la** casă, proprietate, 97 mp, Piața Avram Iancu 16, 125.000 Eu, 0744.341.032.

Vând case, vile (13)

• **Casă +** garaj în roșu, în Bujac, cartier nou de vile, stradă privată, zona neinundabilă, ST - 400 mp, SC - 150 mp, cu utilități, preț negociabil. Telefon 0745.477.842, 0257/533033.

• **Casă cu** grădină în Micălaca cu teren 1487 mp. Telefon 0357/809304, 0741.193.618, 0744.642.523.

• **Casă în** Arad - Bujac, P+E, living, 4 dormitoare, 2 băi, bucătărie, total 510 mp construiți, 340 mp, preț 195.000 Euro. Telefon 0724.090.194, 0741.234.774.

• **Casă în** Arad, str. Vârfu cu Dor. Informații la 0745.280.883, 0724.651.200.

• **Casă în** Bujac, 5 camere, grădină, 700 mp, tot confortul, preț 160.000 Euro. Telefon 0723.765.726.

• **Casă în** Pârneava str. Oituz 4 camere , bucătărie, baie, anexa curte, preț 75.000 Eu negociabil, 0723.799.826.

• **Casă locuibilă**, patru camere, bucătărie, baie, anexe, grădină, gaz, apă, preț negociabil, 65.000 Euro. Str. Clopotului nr. 105. Telefon 0257/278174, 0741.540.286.

• **Casă mare** din cărămidă, central; 2 paturi lemn masiv, instant pe gaz pentru apă caldă, lemne, mobilă antică. 0749.197.142, 229560.

• **Casă mare** în Arad, zona UTA. Telefon 229930.

• **Casă Micălaca** sau schimb cu apartament + diferența. Telefon 0723.666.874, 0723.666.875.

• **Casă veche** în Grădiște, 3 camere + anexe, suprafață totală 540 mp, str. Voievod Moga. Preț 72.000 Euro. Telefon 0723.467.247.

• **Vilă 5** camere, 3 băi, garaj, SC 190 mp, ST 400 mp, toate utilitățile. Telefon 0727.982.469.

• **Vilă P+E+M** în Sânicolaul Mic finisată, construcție nouă. Telefon 0720.226.720.

Cumpăr case, vile (14)

• **Casă cu** teren, minim 700 mp, acces tir, stradă circulată. Plata pe loc. Telefon 0723.273.746, 256119.

Vând case la țară (17)

• **Casă cu** teren 3000 mp, 160.000 euro, în Vladimirescu. Telefon 0722.274.880.

• **Casă cu** grădină în Curtici, str. Revoluției, nr. 85. Telefon 0257/464.944.

• **Casă de** vânzare comuna Dorobanți. Nr. telefon 0722.866.398.

• **Casă de** vânzare, localitatea Semlac nr. 939, 4 camere, baie, hol, terasă, 2 bucătării, apă curentă, anexe, grădină. Telefon 0745.220.290, 0741.437.016, 0257/534111.

• **Casă în** Bârzava nr. 13, teren 1200 mp, preț 16.800 Eu. Telefon 0727.886.400, 0257/311156.

• **Casă în** Chișineu Criș, compusă din 3 camere, hol, bucătărie, baie, cămară, dotată utilată stil occidental, încălzire centrală pe lemne, curte și grădină mare, preț negociabil la vedere. Relații telefon 0747.600.167.

• **Casă în** Firiteaz 19 km de Arad, 12.900 Eu, 0741.681.702.

• **Casă la** Adea. Telefon 0745.974.892, 0742.598.532.

• **Casă mare** P+M Săvârșin 2500 mp, 2 băi, încălzire centrală. 0744.206.556.

• **Casă nouă**, ieftin, în Chișineu-Criș. Telefon 0745.144.123.

CASĂ PE
colț, SC = 200 mp, suprafață teren 1070 mp, la Gyula, în apropierea ștrandului. Facilități: piscină, irigare automată, 2 garaje, 2 intrări. Telefon 0257/212292, 003666324314.

• **Casă Șeitin** 1 decembrie nr. 59, ST 2.160 m, f stradal 32 ml. Telefon 0723.276.031.

• **Casă Vladimirescu**. Telefon 0722.464.940.

CASĂ ZERIND
nr. 139, ideal privatizare, central, la șoseaua Arad-Oradea, 1.000 mp. Telefon 0729.456.699.

• **Urgent! Casă** în Pecica. Telefon 0742.194.236.

• **Urgent! Casă** în Vidra, județul Arad, 2 camere, 1 bucătărie, 1 hol + multe anexe + 2073 mp teren cu pomi fructiferi + 1 hectar separat de teren, preț 14.000 Euro, negociabil la vedere. Telefon 0751.924.793.

• **Urgent! Casă** Secusigiu, patru camere, hol, coridor, gresie, faianță, termopane, interior rigips, fațadă amporă, 23.000 Euro. Telefon 0753.404.668.

Vând garsoniere (19)

• **Garsonieră, central**, confort I, renovată, etaj 1, str. Bușteni. Telefon 0745.531.965, 0752.470.740.

• **Garsonieră completă**, zona Fortuna. Telefon 0741.962.971.

• **Garsonieră îmbunătățită** et. 2/2, zona Poliției, 24.000 Euro. Telefon 0749.307.512, 0357/428947.

Vând terenuri (21)

• **1,5** ha Arad - Zădăreni, FS 40 ml, 10 Euro/mp. 0722.344.705.

• **2 terenuri** intravilan în Bujac, cartier nou de vile, ST - 400 mp fiecare, preț negociabil. Telefon 0745.477.842, 0257/533033.

• **2,5** ha la șoseaua Arad-Iratoș, 50 m FS, 2,5 Euro/mp. 0722.344.705.

• **3 ha** pământ extravilan în comuna Vladimirescu. Informații telefon 0727.805.733.

• **31.000** mp Sânlenai, FS 120 m - 14 Eu/mp, 10.000 mp intarre în Vlaidmirescu FS 75 m - 55 Eu/mp. Telefon 0722.294.842.

• **4** - 10 ha la șosea, persoană fizică, aproape de Nădlac, 0722.257.409.

• **4 ha** de teren, Arad. Telefon 0723.821.043.

• **42000 mp** DN Arad - Oradea, intersecția Sântana - Curtici, 5 Euro/mp, negociabil. 0726.383.042.

• **7 locuri** de casă, Pârneava (Kadaș), 250 mp, FS 13, utilități, 14.500 Euro. 0744.274.094.

• **Arieșeni, teren** construcție cabană, zonă deosebită, utilități, certificat urbanism, 0722.257.409.

• **Grădină intravilan** în Radna la șoseaua principală. Telefon 216157.

• **Grădină intravilan** în Sâmbăteni. Telefon 216157.

GRĂDINĂ, UN
loc de casă sau două locuri, negociabil. Telefon 0722.247.219.

LOC DE
casă, 940 mp, Călugăreni, 15.000 Euro. 0729.891.731.

• **Loc de** casă, Horia 542A, 1146 mp, FS 19 ml, utilități stradale, apă, gaz, curent. Telefon 0722.317.933.

• **Loc de** casă în comuna Macea, 1250 mp, urgent, 14.000 Euro, negociabil. Telefon 0747.142.419.

• **Loc de** casă în Vladimirescu ST=997 mp FS =20 ml utilități parțial achitate, preț 36 Eu/mp. Telefon 0766.522.581.

• **Loc de** casă la șosea, str. 6 Vânători 2.888 mp, 80 Euro mp, negociabil. Informații 0748.750.516.

• **Teren 15**.000 mp cu construcții, curent. Informații 0740.310.318.

• **Teren 2**.300 mp, în Pecica, situat pe DN Arad - Nădlac, central, vis-a-vis de Lukoil, două fronturi stradale, apă, gaz la poartă. Preț 23 Euro/mp. Telefon 0740.080.878.

• **Teren, 20** ha, la șosea, Orțișoara, 1,5 Euro/mp. Telefon 0740.033.353.

• **Teren 2000** mp, Cicir, FS 58 ml, utilități pe stradă, preț 35 Euro/mp. Telefon 0728.889.666.

• **Teren 3**,4 ha, în Zădăreni, lângă sat, 3 Euro/mp. Telefon 0724.020.111.

• **Teren agricol** Sântana, 1 ha și Șiria, 2,5 ha. Telefon 0257/289378.

• **Teren extravilan**, aeroport, 33 ha, compact, 8 Euro/mp. Telefon 0722.224.857.

• **Teren intravilan** 2400 mp, zona Variaș, 70.000 Euro, negociabil. Telefon 0744.797.273.

• **Teren intravilan** cu casă necesită reparații la Turnu suprafață 2700 mp cu FS 28 ml cu utilități aproape de șoseaua națională, preț 9 Eu/mp, total 24.500 Eu, negociabil. Telefon 0741.158.777.

• **Teren intravilan**, Micălaca, 7.000 mp. Telefon 0730.023.800.

• **Teren intravilan** pe șoseaua de centură Arad Nord spre Petrom V cu front stradal 76 mp suprafața totală 5.000 mp. Telefon 0744.705.808, 0752.225.056.

• **Teren intravilan** pe șoseaua de centură Nord Arad 2.500 mp cu front stradal 38 m. Telefon 0752.225.056, 0744.705.808.

• **Teren intravilan** poziție deosebită în Păuliș, 18.000 mp utilități, curent și apă la stradă, preț 11 Eu/mp. Telefon 0744.778.332 sau 0727.792.615.

TEREN LA
șoseaua Arad - Zădăreni, suprafețe de la 5000 mp la 2 ha. Preț 13 Euro/mp, negociabil. Telefon 0744.607.056.

• **Teren Selgros** - Las Vegas, 2,2 Ha, 30 Eu/mp, 0721.612.964.

• **Teren șoseaua** Arad - Iratoș, FS 50 metri, 21.300 mp. Preț 2 Euro/mp, negociabil. Telefon 0744.958.117.

• **Teren zona** Aradul Nou - Zădăreni 13.500 mp, lângă șosea, apă, gaz, curent, zona industrială 460 m lungime, 30 m lățime, 0722.344.621.

Cumpăr terenuri (22)

• **Pământ agricol**, pășune, fâneață, vecinătatea Aradului, inclusiv zona Utviniș. Telefon 0745.895.483.

• **Teren arabil**, pășune, fâneață, vecinătatea Aradului, plătesc imediat. Telefon 0257/212063, 0742.781.651, 0722.273.759.

Vând spații comerciale (25)

GHERETĂ 23
mp, amenajată, orice activități, zonă bună. Telefon 0722.237.821.

P+1, SPAȚIU
COMERCIAL + BIROURI, 80+80 mp, 700 mp teren, FS 18 ml, zona UTA, 160.000 Euro. Telefon 0723.273.746.

SPAȚIU COMERCIAL
cu teren, total 540 mp, persoană fizică, Calea Victoriei nr. 7. Telefon 0744.568.881.

Imobile chirii (29)

• **Dau în** chirie apartament 2 camere, decomandat, 165 Eu, 0721.708.423.

• **Dau în** chirie apartament 2 camere, mobilat complect, Podgoria. Telefon 413248.

• **Doresc să** închiriez cameră, bucătărie, baie, la casă, în Arad sau împrejurimi. 0726.219.140.

• **Închiriez (ofer)** apartament luxos, 170 mp, mobilat ultramodern, în vilă, central. Telefon 255180.

• **Închiriez 2** apartamente, str. Mărășești nr. 31 pentru birouri, cabinete medicale, activități notariale, disponibil din 1 noiembrie. Telefon 0741.977.612, 270629.

• **Închiriez 2** camere, amenajat, utilat, mobilat, 200 Euro/lună. Telefon 0727.982.469.

• **Închiriez 3** camere, mobilat, utilat lux, 400 Euro/lună. Telefon 0727.982.469.

• **Închiriez apartament** 2 camere, central (Polivalentă), complet utilat occidental, 400 Eu. Telefon 0721.076.745, 0751.142.169.

• **Închiriez apartament** cu 2 camere, lângă Piața Mihai Viteazul. Telefon 0257/251343, 0357/809882.

• **Închiriez apartament** locuit sau birouri, cu contract, Palatul Cenad, 100 mp, amenajat, utilat lux. Telefon 0727.982.469.

• **Închiriez apartamente** cu 3 camere, în Parc Rezidențial Subcetate, mobilate sau nemobilate. Telefon 0722.253.173.

• **Închiriez casă** mobilată în Grădiște, singur în curte, toate facilitățile, 390 Euro. Telefon 0753.415.814.

• **Închiriez garsonieră**, central, Bulevardul Decebal, totul nou, mobilată, preț 150 Euro. Telefon 0729.256.151.

• **Închiriez garsonieră**, confort I, mobilată, utilată, 150 Euro/lună. Telefon 0727.982.469.

• **Primesc o** fată sau un băiat în gazdă, toate utilitățile. Telefon 0746.613.450.

Chirii spații comerciale (88)

DAU ÎN
chirie SPAȚIU COMERCIAL în Micălaca zona 500 în parcul nou 71 mp, termopan, gresie, baie, ușă pentru marfă. etc. 0742.969.464.

ÎNCHIRIEZ DEPOZITE
și CALE FERATĂ pentru încărcat - descărcat. Telefon 0724.383.521.

ÎNCHIRIEZ SPAȚIU
COMERCIAL 70 mp, str. Andrei Șaguna 53, 0744.280.270, 0723.285.858.

ÎNCHIRIEZ SPAȚIU
COMERCIAL pe Calea Radnei. Telefon 0745.528.562.

Imobile schimb (30)

• **Schimb casă** în Galșa cu apartament două camere, decomandate. Telefon 0357/412768.

• **Vând (schimb)** casă cu grădină Aradul- Nou, str. Armoniei, cu apartament 2-3 camere plus diferență, preț 95.000 Eu negociabil. Informații telefon 278449, 0724.172.474.

Oferte împrumuturi (34)

OFERIM VALUTĂ,
12-36 luni, plata final. Posibilități prelungire. 0257/279512, 0726.842.692, 0743.787.609.

OFERTĂ! VALUTĂ
rapid, cu 4%, plata la final. Telefon 0721.492.429.

Auto românești (36)

• **Vând 2** Dacii Logan, an fabricație 2007, aer condiționat, Diesel, culoare vișinie etc., preț 8.800 Euro, negociabil, fiecare mașină. Informații 0740.815.541.

• **Vând Dacia** 1300, fabricată 1979, stare de funcționare, 500 euro. Telefon 0740.063.674.

• **Vând Dacia** 1400, an 1990, 5 viteze, GPL, foarte bună. 0744.214.781, 17-21.

• **Vând Super** Nova, an 2002, 56.000, jante aliaj, MP3, eleron, preț 3.500 Euro. Telefon 0744.635.559.

Auto străine (37)

• **Vând Fiat** Punto Euro 4, climă, 4 uși, 6 airbag, ABS, ESP, stare excepțională, 5.500 Euro negociabil, 0744.632.038.

• **Vând Ford** Focus, an 2001, Eu 4, 1,6, 6.900 Eu negocabil, Skoda Fabia 2001, 1,4, Eu 4, 6.800 Eu negociabil. Telefon 0744.125.050.

• **Vând Ford** KA, 2000, aer condiționat, geamuri electrice, airbag, 50.000 km, înmatriculat, negociabil. Telefon 0722.327.526.

• **Vând Ford** Mondeo 1,8 Limousine, 2001, gri, 6.950 Euro, Opel Astra Kombi 1,7, alb, 5.950 Euro, Fiat Punto, 2004, 1,2, 4 uși, vișiniu, 5.950 Euro. Telefon 0724.090.194, 0752.950.793.

• **Vând Mercedes** CDI 220, an 2001, full extra, fără piele, 12.500 Euro. Telefon 0740.146.292.

• **Vând Opel** Corsa 1,0, an fabricație 2002, km 53.000, ABS, ESP, airbag, aer condiționat, 4 uși. Telefon 0746.121.812.

• **Vând Opel** Vectra, an 1992, 1,8 benzină, stare impecabilă. Preț 3.200 euro, negociabil. 0743.821.153.

• **Vând Opel** Vectra, B2, motor 2000 cmc, 101 CF, an fabricație 2001, încălzire scaune, volan reglabil, închidere centralizată, oglinzi electrice, climatronic, ABS, preț 7.600 Euro, negociabil. 0722.255.068.

• **Vând Opel** Vivaro 1,9 TDI, an 2003, pentru marfă, absolut full, stare impecabilă, preț 11.700 Euro, negociabil. Telefon 0745.137.748, 253284.

• **Vând Peugeot** 206, recent adus din Germania, la un preț de 6.500 Euro, negociabil. 0749.366.289.

• **Vând Peugeot** Boxer 1,9D, marfă, an 2001, stare perfectă, proprietar unic, negociabil. Telefon 0722.327.526.

• **Vând Skoda** Favorit, stare foarte bună, 2.200 Eu negociabil, 0744.260.205, 0752.292.728.

• **Vând urgent** auto BMW 520 D, 2001, 150.000 km, full electric, 2 climatronic, xenon, negru metalizat, halogen, parktronic, jante al, etc., preț 12.000 Eu negociabil. Telefon 0723.282.048.

• **Vând urgent** BMW 520i, an 2000, full option, 8.600 Euro. Telefon 0723.045.296.

Camioane, remorci (39)

• **Vând camionetă** Mercedes 207 Diesel, 3 locuri, dubă aluminiu închisă, an 1986, VT 2008, 3.950 Euro. 0742.199.780.

• **Vând Man** 7,5 dubă izotermă, an 1990 stare foarte bună, preț convenabil. Telefon 0749.081.941.

• **Vând remorcă** Dacia și autoutilitară TV Rocar, roți duble spate. Telefon 0740.310.342.

Utilaje, unelte, industriale și agricole (40)

• **Vând tractoare** și utilaje agricole import. Telefon 216157, 0745.220.008.

• **Vând tractor** 445, plug, disc, presă balotat, aparat ierbicidat, aparat împrăștiat azot, prășitoare. Telefon 373105.

• **Vând tractor** 651 M, stare f. bună, 0752.292.728, 0723.538.172.

• **Vând tractor** U550 și U650. Telefon 0752.219.080.

• **Vând tractor** U650, înmatriculat, semănătoare păioase, instalație de ierbicidat și împrăștiat îngrășăminte. Telefon 0745.638.004.

• **Vând trei** Dacia Papuc, remorcă tractor, Mig împrăștiat îngrășăminte, abrict și combină Class Mercator. Telefon 0728.877.061.

Piese, accesorii (42)

• **Vând piese** buldozer S1500, S650. 0726.253.412.

Mobilier și interioare (47)

VÂND COLȚARE,
CANAPELE, FOTOLII noi, diverse culori și dimensiuni, 286069.

• **Vând dormitor** sufragerie și bibliotecă toate 623, 0722.491.150 (7-22), 0357/407888 (19-22).

Materiale de construcții (53)

ABC AMBIENTAL,
vinde BALAST, NISIP, duc MOLOZUL, 0742.655.913, 255672, 0728.642.285.

ABC-UL
vinde BALAST, NISIP, LEMNE FOC, duc MOLOZUL, 0744.987.273, 255672.

ABC ABSTRACT,
acasă aduc BALAST, NISIP, 2-9 mc, factură, județ, 0745.036.969, 0722.389.480.

ABC ACASĂ
aduc BALAST, NISIP, ridic MOLOZUL, factură, județ, 0728.912.827.

ABC AMBIENTAL
NISIP, BALAST, SORTURI, ridic MOLOZUL, execut demolări, 0745.003.019.

Ultimele 2 case de vânzare în microcartier, Grădiște, înșiruite, cărămidă P+1 în suprafața utilă 120 mp, 3 dormitoare, living, sufragerie, bucătărie, birou, 2 băi, 2 holuri, balcon, curte individuală 70 mp, parcare privată, toate utilitățile. Preț 95.000 euro+TVA/casă negociabil. Telefon 0722.249.470.

Vând VW Passat, 1,9 TDI limuzină, fabr. 2006, negru metal, dublu climatronic, 10 airbag, jante aluminiu, ABS, ESP, geamuri, oglinzi electrice, 48.000 km, radio-CD etc. unic proprietar, preț 16.900 Euro. Telefon 0753.374.428.

S.C. MAXSTILE S.R.L.

producator de mobilier tapitat
societate fondata cu capital
privat vest europea

Angajeaza :

- TAPITERI
- CROITORI PIELE
- MUNCITORI NECALIFICATI

CERINTE:
- responsabilitate
- experienta in domeniu (pt. persoanele calificate)
- seriozitate

SE OFERA :
- salariu motivant
- tichete de masa din prima zi de lucru
- decontarea abonamentelor pt. mijlocul de transport
- posibilitatea de a lucra intr-o firma de prestigiu

Informatii suplimentare se pot obtine la telefon 0257/278702 int.106, sau la sediul societaii noastre din Sinicolaul –Mic, str. Nicolaus Lenau nr. 11

S.C. MANOLO S.R.L.
Angajează:

- Mecanici auto
- electricieni auto
- strungar pensionar
- inginer auto cu experienţă minim 3 ani sau proaspăt absolvent.

Pentru informaţii sunaţi la tel. 279.542 sau 0729.039.048.

VERBITA

Arad, Calea Aurel Vlaicu nr. 282
Tel.: 0257 275 152
0720 000 713
0728 285 305
Fax: 0257 275 153
vehiculedeocazie@verbita.ro
Vizitaţi parcul la www.verbita.eu
peste 50 de vehicule de ocazie

OFERTĂ!
An fabricaţie: 2004
Dotări:
- instalaţie GPL
- sistem radio
- opţional aer condiţionat

AUTOTURISME VERIFICATE, ITP, INTERMEDIERE LA ÎNMATRICULARE, CASCO, RCA, TVA DEDUCTIBIL,LEASING!

AR-MEDICA
1-3 noiembrie 2007

PREMII VIZITATORI ÎN VALOARE DE 5.400 EURO

www.ar-medica.ro

ORAR: ZILNIC ÎNTRE ORELE: 10-18

COLEGIUL MEDICILOR ARAD · AMSPPR · CMDR COLEGIUL MEDICILOR DENTIŞTI · COLEGIUL FARMACIŞTILOR · UNIVERSITATEA DE VEST "VASILE GOLDIŞ"

Parteneri media

Târg Internaţional de medicină, aparatură medicală, stomatologie, farmacie, optică, protetică, servicii conexe.

MEDICI DE FAMILIE SPECIALIŞTI ORE EMC · MEDICI STOMATOLOGI ORE EMC · FARMACIŞTI ORE EPC

INFORM MEDIA

SC Inform Media SRL, lider pe piaţa în domeniul editării ziarelor şi serviciilor internet în zona de vest a Austriei, zona de nord-est a Ungariei şi România, membru al unui grup de firme multinaţionale

CAUTĂ muncitori calificaţi şi necalificaţi la maşina de tipar pentru punctul de lucru Timişoara

Condiţii:
- studii medii - cunoştinţe mecanice constituie un avantaj
- disponibilitate de lucru în schimburi
- capacitate de muncă sporită

Se ofera:
- cazare
- pachet salarial atractiv
- posibilităţi de dezvoltare a carierei

Cunoaşterea limbii engleze, germane, maghiare constituie un avantaj.

email: recruitment@informmedia.ro
tel. 0256/305-747, fax: 0256/305-749.

La MATROS visul devine realitate...

parchet triplu stratificat de la 74,79 Lei

lemn natur — Preţurile nu conţin TVA

Oferta este valabilă în limita stocului disponibil

MATROS PARCHET ŞI ACCESORII
Str Aurel Vlaicu Nr. 28 - 32 Tel/ Fax. 349.888 (lângă stadionul UTA)
Str Pădurii Nr. 107 Tel/ Fax. 282.005 (vis a-vis P-ţa Obor)

S.C. ADRIANA S.R.L. din Arad
Angajează:

- **Şoferi profesionişti de autocar şi manager**

CV-urile se pot depune la sediul din B-dul Revoluţiei nr. 24 sau se pot trimite prin fax la nr. 0257/211.525. Informaţii suplimentare la tel. 0257/211.525.

BURSA MUNCII

Cursuri autorizate M.E.C.T. şi M.M.S.S.F
- CONTABILITATE GENERALĂ
- LIMBA ENGLEZĂ
- LIMBA ITALIANĂ

Informaţii şi înscrieri la telefon: 0257/253834; 0740/872601; 721/373737, Arad, str. Iustin Marsieu (fosta Buşteni), nr. 5

... un serviciu pentru fiecare

Banca Italo Romena SpA

cauta personal specializat pentru Agentia din Arad pentru postul de:

SECRETAR (A) / ASSISTANT MANAGER

Descrierea postului:
- Gestionarea activitatii de centrala telefonica a Agentiei;
- Gestionarea activitatii de suport pentru toate serviciile Agentiei;
- Informarea clientilor cu privire la schimbul valutar al zilei;
- Gestionarea activitatii legate de corespondenta;
- Intampinarea si orientarea clientelei catre serviciile interesate.

Specificatiile postului:
- capacitati gestionale si organizative;
- puternica orientare catre rezultate;
- personalitate inclinata catre munca in echipa;
- foarte buna cunoastere a limbilor engleza si italiana;
- foarte buna cunoastere a pachetului Office;
- experienta de minimum 2 ani pe pozitie similara, preferabil in domeniul bancar, constituie un avantaj.

Persoanele interesate sunt rugate sa trimita CV + fotografie la fax: 0257.338.262 sau la adresa de e-mail: office.arad@italo-romena.ro pana la data de 6 noiembrie a.c. Numai persoanele selectate vor fi contactate.

YZO IZOLAŢII — MATERIALE CONSTRUCŢII

s.c. IZOLTA s.r.l.
ARAD, Str. Cocorilor Nr. 4, Tel. 289.342

COMERCIALIZEAZĂ MATERIALE DE CONSTRUCŢII ŞI FINISAJE PRIN DEPOZITELE
- Arad, Str. Pădurii nr. 4, Tel. 256.589
- Zimand Cuz FN, Tel. 517.557

EXECUTĂ HIDROIZOLAŢII DE ORICE TIP

ISOVER · NORGIPS · swisspor · ROBEL DOORS · BAUMIT · nexe CARAMIDA · ADEPLAST · KOENER · CARPATCEMENT · POROTON

TRANSPORT GRATUIT ORIUNDE ÎN JUDEŢ. OPŢIONAL DESCĂRCAREA.

Mare publicitate 280.904, 280.943

S.C. GEMAJE HAIR S.R.L.,
cu sediul în Curtici
Angajează:

• CONTABILĂ

Condiţii:
- operare calculator (Word, Excel)
- cunoaşterea limbii engleze şi/sau germane
- experienţa în domeniu prezintă avantaj
- seriozitate

Firma oferă:
- salar atractiv
- tichete de masă
- transport gratuit

Persoanele interesate sunt rugate să trimită un CV la adresa de e-mail: gemaje@gmail.com sau fax nr. 0257/206.038. Informaţii suplimentare la telefon 0257/206.039.

S.C. SALVATOR F S.R.L. ARAD

organizează în a doua jumătate a lunii noiembrie, în Arad, cursuri pentru

CADRU TEHNIC CU ATRIBUŢIUNI ÎN DOMENIUL APĂRĂRII ÎMPOTRIVA INCENDIILOR.

Informaţii tel. 0257/219.518; 0724/510.540 sau Arad, Calea Radnei, 155 A.

EXPERTI IN IMOBILIARE
romimo.ro

EXPERT SPRL Arad societate civilă profesională de lichidări, scoate la vânzare prin licitaţie publică, deschisă, cu strigare Sediu administrativ + teren aferent în suprafaţă totală de 2.064 mp situat în localitatea Chişineu Criş, str. Infrăţirii FN, jud. Arad la preţul de 210.000 EURO fără TVA aparţinând debitoarei SC PROD VERITAS SRL Chişineu Criş, jud. Arad, societate aflată în procedura falimentului, dosar 3241/2006 al Tribunalului Arad:

Licitaţia va avea loc la data de 26.11.2007 ora 14,00 la sediul lichidatorului judiciar din Arad str. Dimitrie Bolintineanu nr. 5 .

Caietul de sarcini şi regulamentul de desfăşurare a licitaţiilor se pot consulta la sediul lichidatorului judiciar.

Poate participa la licitaţie orice persoană fizică sau juridică, care până la ora licitaţiei a depus o garanţie de participare egală cu 10% din preţul de pornire exclusiv TVA. Garanţia de participare la licitaţie se va achita în lei la cursul publicat de BNR din data plăţii.

Dacă bunul nu se va adjudeca licitaţia se va relua în data de 10.12.2007 preţul fiind redus conform aprobării date de adunarea creditorilor din data de 17.09.2007.

Informaţii suplimentare se pot obţine la telefoanele 0257259740, 0723562433. (H-119574)

Decese (75)

Cu adâncă durere în suflet, anunțăm încetarea din viață a celui mai iubit soț și tată

MOȘ AUREL,

în vârstă de 70 ani.

Înmormântarea va avea loc astăzi, 1 noiembrie 2007, ora 13 la cimitirul din orașul Ineu.

Familia îndoliată

Cu adâncă durere în suflet, anunțăm decesul iubitei noastre mame și bunici

GEORGESCU BLANCA,

în vârstă de 77 ani.

Înmormântarea va avea loc astăzi, 1 noiembrie 2007, ora 12, de la Capela Cimitirului Pomenirea.

Fiica Adriana și nepoții Lucian și Cristian

Cu adâncă durere în suflet, anunțăm trecerea în eternitate a iubitei noastre: soție, mamă, bunică și străbunică,

ANA GROZA,

la vârsta de 82 ani.

Înmormântarea va avea loc astăzi, 1 noiembrie 2007, ora 13, la Capela Cimitirului Evanghelic Nădlac. Fie ca sufletul ei blând și generos să-și găsească liniște în cereasca eternitate! Sperăm că ne vom revedea în cer la Tatăl cel bun și iubitor.

Familia îndurerată Groza

Condoleanțe (110)

Colegiul Medicilor Arad este alături de familia îndoliată în grelele momente pricinuite de pierderea celui care a fost

Dr. CONSTANTIN FRIMU.

Sincere condoleanțe familiei îndoliate! Dumnezeu să-l odihnească în pace și liniște!

Sutem alături de familia Frimu în aceste clipe grele cauzate de pierderea celui care a fost

dr. FRIMU CONSTANTIN.

Dumnezeu să-l odihnească în pace!

Asociația de proprietari str. D. Bolintineanu 25-31

Familia Dr. Titus Ududec este alături de familia Frimu în grelele momente pricinuite de pierderea fulgerătoare a celui care a fost

Dr. CONSTANTIN FRIMU.

Sincere condoleanțe! Dumnezeu să-l odihnească în pace și liniște!

Sincere condoleanțe familiei îndoliate de decesul

dr. CONSTANTIN FRIMU.

Dumnezeu să-l odihnească în pace!

Colectivul Secției Clinice Psihiatrie Arad

Cu profundă durere în suflet aducem un ultim omagiu celui care a fost coleg și prieten

dr. FRIMU CONSTANTIN.

Sincere condoleanțe familiei îndurerate. Dumnezeu să-l odihnească în pace!

Familia dr. Vască Virgil

Un ultim omagiu distinsului coleg

dr. CONSTANTIN FRIMU.

Sincere condoleanțe familiei!

Asociația Medicilor Pensionari Arad

Un ultim omagiu pentru cel care a fost un om și medic deosebit

DR. FRIMU CONSTANTIN.

Sincere condoleanțe familiei!

Familia lt.col.rez. Creinicean Ion și Eva

Un ultim omagiu însoțit de sincere regrete pentru

SORINA BRAIȚ.

Condoleanțe familiei îndoliate!

Colectivul Școlii Postliceale Sanitare Arad

Suntem alături de prietena noastră Moș Marcela la greaua durere pricinuită de decesul tatălui. Dumnezeu să-l odihnească în pace!

Sincere condoleanțe din partea familiei Simion

Colectivul firmei Alchim, suntem alături de șeful nostru Avram Petrică în dureroasa încercare a vieții prin pierderea tatălui,

AVRAM GHEORGHE.

Sincere condoleanțe!

Suntem alături de prietenii noștri, Adriana, Bițu și Cristi Cotreanți la trecerea în neființă a mamei și bunicii lor. Fie-i țărâna ușoară!

Fifi și Rodica Șimăndan și Fabiana și Flavius Mateș

Suntem alături de colega noastră Mădălina Iancău la greaua încercare pricinuită de moartea mamei sale.

Colegiul Casei de Asigurări de Sănătate Arad

Cu adâncă durere în suflet ne despărțim de scumpul nostru unchi

SALAI VINCENȚIU,

din Cruceni.

Dumnezeu să-l ierte și să-l primească în Împărăția Lui!

Familia Brisc Gavril și Veronica din Sederhat

Suntem alături de colega noastră Monica Calalb la greaua încercare pricinuită de trecerea în neființă a mamei sale.

Colectivul A.P.M. Arad

---

lumânare aprinsă, o rugăciune pentru cel care a fost un om deosebit,

ROHACI MARTIN.

Nu te vom uita niciodată!

Cuscrii Nelu și Eva Creinicean

Mulțumim tuturor rudelor, vecinilor și prietenilor care au participat la înhumarea dragului nostru

BUȘNEAC GHEORGHE STELIAN (GIGI),

care a fost soț, tată, frate, socru, cuscru și cumnat.

Familia îndoliată

Anunțurile de deces se publică GRATUIT!

Comemorări (76)

Sâmbătă, 3 noiembrie 2007, la Catedrala Ortodoxă Veche, Piața Catedralei, ora 12.30, se va oficia slujba de comemorare pentru

dr. DAN BERNAZ.

Familia îndoliată

Lacrimi și durere pentru un suflet nobil care s-a dus între îngeri, dormi în pace somnul tău de veci,

ADI HOTĂRAN,

noi, colegii de la Vama Arad, te vom purta mereu în inimă

Port în suflet aceeași tristețe și un dor imens de când m-ai părăsit cea mai dragă ființă, cel care mi-ai fost tată,

MAKKAI DENEȘ.

Îmi lipsește iubirea și mângâierea ta. Dumnezeu să te odihnească în pace!

A ta fiică, Tünde

S-au împlinit 6 săptămâni de la înmormântarea soției

CORDOȘ ELISAVETA,

născută UNC,

din comuna Șimand.

Soțul Pătru îți cere iertare dacă te-a supărat cu ceva și îți dorește veșnică odihnă!

Soțul Pătru cu fiica, ginerele, nepoata cu soțul și Patricia

A trecut 1 an de când moartea crudă și nemiloasă l-a răpit dintre noi pe cel mai iubit naș și unchi

LAZĂR COSMA,

din Șiclău.

Nu te vom uita niciodată, nepoțica Florina, Florica, finii Andreea și Cristi și verișoara Catița

---

Se împlinește 1 an de la decesul celui care a fost

NAGY NICOLAE.

Ne gândim cu drag la tine: soția, copiii, nora, nepoții, strănepoții, familia îndurerată

Program mica publicitate

luni-vineri: 8,00-19,00

sâmbătă: închis

duminică: 9,00-12,00

Servicii funerare

IN MEMORIAM „KUKI”

SERVICII FUNERARE COMPLETE

Str. M. Eminescu nr. 4 ÎN CURTE

Tel.: 211.929 - 0723.343.964 0357.801.644

NON STOP!

OFERA

SICRIE

ACCESORII FUNERARE

TOALETAT-ÎMBĂLSĂMAT

CAPELA DEMIAN

CAPAC SICRIU FRIGORIFIC

INCINERĂRI

GRATUIT

TRANSPORTUL sicriului la domiciliu în Arad

REDUCERE 20 % la sicriu clienților care fac toate serviciile cu firma.

TRANSPORT intern și internațional

A trecut 1 an de când iubitul nostru tată şi soţ

VĂCEAN ILIE,

a plecat de lângă noi. Chipul tău drag şi amintirea va rămâne veşnic în inimile noastre!

Familia

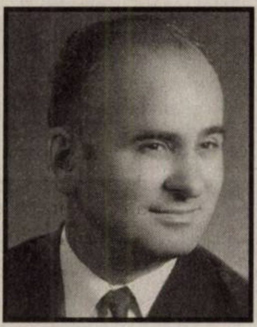

Se împlinesc 12 ani de durere de când ne-am despărţit de cel care a fost

lt.col (m) ZOICAN NICOLAE.

Nu vom uita niciodată bunătatea şi dragostea lui pentru noi!

Soţia lui adorată, copiii, ginerele şi nepoţii lui dragi

Cu tristeţe în suflet, amintesc că se împlinesc 11 ani de la dispariţia celui care a fost

prof. ALEXANDRU SUCIU (SANDU).

Dumnezeu să-l odihnească în pace!

Soţia

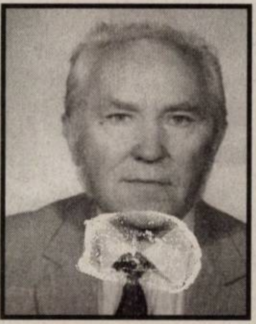

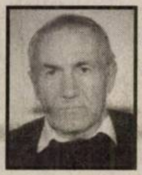

Un gând pios, o lumânare aprinsă la împlinirea a 3 ani de la despărţirea de cel mai bun soţ, fiu, tată, socru şi bunic,

STANA DIMITRIE,

din Şiclău.

Vei rămâne veşnic în amintirea noastră!

Familia

S-au scurs doi ani de lacrimi şi tristeţe de când ne-ai părăsit, iubitul nostru fiu, soţ şi tată,

MARKOVITS AUGUSTIN-ACAŢIU (KUSZI).

Odihneşte-te în pace!

Mama Ghizella, soţia Jita şi fiul Ákos

TINA,

azi împlineai 80 ani, odihnă veşnică!

Fostul soţ, Iuţu

Eşti în memoria noastră tot timpul,

SILVIA INDRICĂU.

Fiicele tale, Mihaela şi Oana cu familia

Ne amintim cu aceeaşi durere în suflet de cel care a fost fiu, tată, frate,

FILIP CRĂCIUN DOREL.

Familia îndoliată

ABIA ACUM
aduc avantajos BALAST, NISIP, preferabil 3 mc. 0740.120.697.

ADUC NISIP,
BALAST, POPI pentru construcţii, ridic MOLOZ, domiciliu. 0745.477.108.

VÂND BOLŢARI,
PAVELE, BORDURI STÂLPI, executăm MONTAJ, 0722.621.600, 0722.870.752, 283683.

VÂND
EN-gros FIER BETON FASONAT şi NEFASONAT. Micalaca, 0257/219400, 0788.909.642.

VÂND LEMNE
FOC, NISIP, BALAST la domiciliul clientului, 214415.

VINDEM PLASĂ
DE GARD 4.50 RON/mp - toate înălţimile, CUIE, BURLANE, COTURI DIN TABLĂ, SÂRMĂ DE BALOTAT, RABITZ 1.80 RON/mp , ETC. Str. Vrabiei 4. Telefon 289997, 0357/404000, 0744.289.997. www.garduri.ro

Electrocasnice (56)

FRIGORIFICE COMERCIALE:
VITRINE, LĂZI, DULAPURI,
MESE INOX FRIGO. ELECTROCASNICE:
TV, MAŞINI SPĂLAT,
FRIGORIFICE, MOBILIER
RATE
MADONA LIPOVA,
0744.796.542.

- **Vând frigider**, congelator, ladă frigorifică, combină frigorifică, aspirator, Calea Radnei 151, 0743.662.845.
- **Vând maşină** de spălat automată de la 300 Ron, Calea Radnei 151, 0743.662.845.
- **Vând vitrină** frig, congelator, ladă cu capac şi sticlă frig, frigider, maşină spălat automată cu garanţie. Telefon 210613.

Plante şi animale, agroalimentare (57)

- **Cumpăr porci** graşi 100-140 kg. Ofer 6 lei/kg. Telefon 0752.482.887.
- **Cumpăr tulei** 1000 snopi, sau fân în Arad. Telefon 0747.818.616.
- **Vând 3** tăuraşi mici şi 3 mari. Telefon 0741.122.486.
- **Vând câine** de vânătoare, rasa Foxterrier. Telefon 0742.045.420.
- **Vând curcani** mari, 219283, 0748.322.489.

VÂND PORTOCALE
şi MANDARINE import Spania, preţuri extraordinare. Telefon 0740.137.991, 0722.475.630.

- **Vând purcei** de 3 luni. Telefon 0744.960.548.

VÂND URUIALĂ
PORUMB, 0,75 lei/kg. Telefon 0722.288.522.

- **Vând viţel** de 2 luni şi jumătate, localitatea Cuvin nr. 338, familia Poenar Constantin.

Vânzări diverse (103)

- **Doi câini** Ciobăneşti Mioritici, ARO neînmatriculat, caroserie ARO, ARO cu remorcă, înmatriculat, tracţiune faţă, motor Braşov, compresor mare 500 litri, Volkswagen Golf, 4 uşi, str. Prunului nr. 36, Grădişte.
- **Frigider combină** Siemens, dulapuri haine cu 3 uşi, dulap cuier pentru hol, aragaz 4 ochiuri, candelabre. Telefon 229930.
- **Sobă gătit** cu plită + dubă din teracotă (unicat) transportabilă. Telefon 0722.618.177.

Vânzări electro (104)

CASE MARCAT FISCALE preţuri reduse pentru P.F.A., REZOLVĂM DOSAR FINANŢE, FISCALIZARE, SERVICE, CONSUMABILE
IIRUC SERVICE
Piaţa Sporturilor 10 Bl. 25, parter, telefon 233391, 235113.

ABSOLUT:
SUPER OFERTĂ! Vindem CASE MARCAT FISCALE, CÂNTARE ELECTRONICE, str. Ineului 29. Telefon 0257/338300, 0745.669.550, 0728.146.751. Plata şi în rate.

CASE MARCAT
FISCALE, CÂNTARE ELECTRONICE, strada Stânjenel 6. Telefon 279702, 0788.737.342, 0722.707.432, 0745.395.107.

Cumpărări diverse (108)

- **Acţiuni SIF** Banat Crişana, Lipomin, Feroneria, Arconserv, Frigorifer. Telefon 0723.583.755, 0744.555.468.
- **Colecţionar austriac** cumpăr maşini de cusut vechi germane, Singer, Kaiser etc. Informaţii telefon 0745.957.187.
- **Colecţionar, cumpăr** maşini de cusut vechi germane. Plata pe loc. Telefon 0751.509.010.
- **Maşini spălat** automate defecte. Ofer 30 lei. Telefon 274600.
- **Pene vechi** şi noi bateri vechi cupru şi fier vechi. Informaţii 0752.406.316, 0751.374.306, 210863, 210175.

Pierderi (62)

PIERDUT CERTIFICAT
de înmatriculare CUI 18317029, J02/115/2006, al SC Total Instal Service SRL, eliberat de ORC Arad. Îl declar nul.

PIERDUT COMUNICARE
cu nr. 42679 din 12.12.2006, emisă de DGFP Arad, pentru AMET ECTRA CE 67 F seria 6891/06 şi nr. ordine 014020. O declar nulă.

- **Pierdut legitimaţie** călătorie, eliberată de CTP Arad, pe numele Cojocaru Vladimir. O declar nulă.
- **Pierdut legitimaţie** călătorie, eliberată de CTP Arad, pe numele Ilie Alecsandru, membru al AFDP Arad. O declar nulă.

Citaţii (63)

SE ADUCE
la cunoştinţă că pe rolul Judecătoriei Arad se află dosarul nr. 10076/55/2007, cu termen de soluţionare la data de 28 noiembrie 2007, având ca obiect cererea petenţilor Lukacs Terezia, Lukacs Atilla şi Belko Gheorghina (născută Lukacs), cu domiciliul procesual ales în Arad, str. Blajului nr. 2, ap. 6, pentru constatarea dobândirii de către aceştia a dreptului de proprietate cu titlu de uzucapiune asupra imobilului intravilan din sat Turnu nr. 78 judeţul Arad (10/16 Lukacs Terezia, 3/16 Lukacs Atilla şi 3/16 Belko Gheorghina), înscris în CF 34 Turnu cu nr. top 218 şi 219, proprietatea tabulară a defunctei Takacs Ana decedată la 11 noiembrie 1979. Persoanele interesate pot face opoziţie la numărul de dosar indicat mai sus în termen de o lună de la data publicării prezentei somaţii.

SE CITEAZĂ
COROPCIUC VERONICA LEONTINA, domiciliată în comuna Olari, nr. 168, judeţul Arad, la Judecătoria Chişineu Criş, dosar nr. 1179/210/2007, termen 15.11.2007, pentru divorţ.

SE CITEAZĂ
IANCU IONEL, domiciliat în judeţul Arad, localitatea Frumuşeni, nr. 102, în calitate de pârât în dosarul nr. 9739/55/2007 al Judecătoriei Arad, sala 215, având termen în data de 19.11.2007.

SE CITEAZĂ
numitul Dragoş Cosmin, cu ultimul domiciliu cunoscut în Arad, str. Mioriţei, Bl. 176, ap. 4, judeţul Arad, la Judecătoria Arad în dosar nr. 6559/55/2007 în data de 19.11.2007 sala 215, în calitate de pârât în proces cu Dragoş Adriana, având ca obiect divorţ.

SE CITEAZĂ
numitul WILWERTH WALTER cu ultimul domiciliu în Frumuşeni, nr. 91, judeţul Arad, ca pârât în data de 07.11.2007, sala 144, ora 8.30, la Judecătoria Arad, în dosarul civil nr. 6457/55/2007.

SE CITEAZĂ
pârâta CORBIOLI MARCELA CARMENCITA, în proces cu SC ENEL ENERGIE SA, pentru data de 14.11.2007, la Judecătoria Arad, în dosar nr. 6774/55/2007, sala 146, ora 8.30.

SE CITEAZĂ
pârâta SILAGHI MIHAELA, în proces cu SC ENEL ENERGIE SA, pentru data de 19.11.2007, la Judecătoria Arad, în dosar nr. 9274/55/2007, sala 146, ora 8.30.

SE CITEAZĂ
pârâtul STAN GOGU în proces cu SC ENEL ENERGIE SA, pentru data de 29.11.2007, la Judecătoria Ineu, în dosar nr. 1606/246/2007, sala 2, ora 8.30.

Mica publicitate
210.775

SE CITEAZĂ
Peca Titus Romeo cu ultimul domiciliu cunoscut în Arad, str. Gh. Bariţiu nr. 25-27 bl. 1-2 sc. 1 ap. 6, la Judecătoria Arad sala 215, pentru ziua de 20 noiembrie 2007 în dosar nr. 10324/55/2007 al Judecătoriei Arad, în calitate de pârât, în proces cu Ferar Rebeca Maria, având ca obiect acţiune de divorţ. În caz de neprezentare cauza se va judeca în lipsă.

Prestări servicii (72)

AUTOMATIC ACORDĂ
garanţie reparaţii MAŞINI SPĂLAT AUTOMATE, 259146, 0744.241.398, 0357/401569.

CURSURI, MASAJ,
REFLEXOTERAPIE, diplome europene, Revoluţiei 44, 400 lei, 0724.442.686.

EXECUT GRESIE,
FAIANŢĂ, RIGIPS, ZUGRĂVELI, PAVELE, IZOLAŢII, ŞAPE. Telefon 0724.794.357.

EXECUTĂM FAIANŢĂRI,
GRESIE, ZUGRĂVELI, RIGIPS, TENCUIELI. Telefon 0723.382.061.

EXECUTĂM: ZIDĂRIE,
TENCUIELI, RIGIPS, ZUGRĂVELI, ACOPERIŞURI, IZOLAŢII, CONSOLIDĂRI. Telefon 0740.696.157, 0357/428380.

INSTALĂM APARATE
AER CONDIŢIONAT cu sau fără aparatul clientului. Telefon 0728.856.983, 0728.856.959, 0728.856.992.

PENSIUNE RESTAURANT,
zona UTA, organizează ieftin: NUNŢI, BOTEZURI, ANIVERSĂRI. 0722.348.103.

SC EXECUTĂ
CONSTRUCŢII, DEMOLĂRI, ACOPERIŞURI din ţiglă metalică lindab şi ACOPERIŞURI cu ţiglă normală, JGHEABURI toate tipurile, str. Cocorilor nr. 64. Telefon 0751.523.158, 0357/430720.

SC EXECUTĂM
ACOPERIŞURI LINDAB şi ŢIGLĂ şi din TABLĂ; JGHEABURI şi BURLANE, rapid. Telefon 0751.831.523.

VÂNZARE, MONTAJ,
SERVICE, piese, instalaţii FRIGORIFICE, CLIMATIZARE, VENTILAŢIE. 0724.249.849, 281154.

Oferte locuri de muncă (74)

ANGAJĂM ASISTENT
MANAGER şi PERSOANĂ pentru CURĂŢENIE şi alte activităţi administrative. Informaţii 0744.327.909.

ANGAJĂM COAFEZĂ
cu experienţă; închiriez COSMETICĂ total utilată. Telefon 0726.130.499.

ANGAJĂM CONFECŢIONERE,
TEXTILE şi TĂIETORI, ŞPĂNUITOR. Salar 700-900 RON. Telefon 0744.577.738.

ANGAJĂM INGINER,
MECANIC, ELECTRICIAN FRIGOTEHNIST, SUDOR pentru SERVICE, 281154, 0723.366.026.

ANGAJĂM INSTALATORI
şi NECALIFICAŢI. Telefon 0723.246.021.

ANGAJĂM MĂCELARI
CALIFICAŢI şi MUNCITORI NECALIFICAŢI pentru ABATOR. Informaţii 0747.071.035.

ANGAJĂM MUNCITORI
CALIFICAŢI şi NECALIFICAŢI. Telefon 0744.965.960, 0257/289110.

ANGAJĂM MUNCITORI
NECALIFICAŢI pentru ÎNCĂRCAT, DESCĂRCAT MATERIALE CONSTRUCŢII. Telefon 284460, 0744.165.466.

ANGAJĂM PATISER(Ă)
cu experienţă. Telefon 210012, 0749.879.483.

ANGAJĂM PERSONAL
pentru KEBAB şi VÂNZĂTOARE FAST FOOD, cu experienţă. Telefon 0726.063.350.

ANGAJĂM ŞOFERI
PROFESIONIŞTI. Telefon 0722.249.506.

ANGAJĂM TEHNICIAN
sistem alarmare, INSTALATOR SANITAR, carnet B. Telefon 285685.

ANGAJĂM
VÂNZĂTOARE pentru magazin alimentar, 0726.633.348.

ANGAJĂM ZIDARI
şi DULGHERI. Telefon 0723.308.276.

ANGAJĂM:
DISPECER SERVICE, TEHNICIAN SERVICE, GESTIONAR DEPOZIT, INSTALATOR, VÂNZĂTOARE. Informaţii 0752.195.411. CV fax 211292, e-mail: comercial@instalimpex.ro

ANGAJEZ DOI
MECANICI AUTO, VOPSITOR, TINICHIGIU şi ELECTRICIAN AUTO, cu experienţă sau pensionari, 50% din realizări, str. Prunului nr. 36, Grădişte.

ANGAJEZ INGINER,
MAISTRU CONSTRUCTOR, DULGHER, FIERAR BETONIST, ZIDAR, NECALIFICAŢI, 0747.078.453.

ANGAJEZ MEDIC
VETERINAR pentru cabinet animale de companie, 0744.796.521.

ANGAJEZ MONTATOR
TÂMPLĂRIE PVC cu experienţă. Telefon 0726.383.108, 0745.602.008.

ANGAJEZ ŞOFER
inter - extern, prelată, 20 tone. Telefon 0745.521.228.

ANGAJEZ ŞOFER
TIR 7,5 tone, cu atestat marfă. Telefon 0740.193.930.

ANGAJEZ SPĂLĂTOR
AUTO cu oarecare experienţă, 0744.796.521.

ANGAJEZ SPĂLĂTORI
AUTO, program 8 ore, salar avantajos, 0723.389.792, 0722.279.044.

ANGAJEZ VÂNZĂTOARE
în KICK CENTER. Informaţii la 0788.319.115, 0788.319.288.

ANGAJEZ VÂNZĂTOARE
sau VÂNZĂTOR, zona Micălaca. Telefon 322266, 0749.270.053.

ANGAJEZ VÂNZĂTOR/VÂNZĂTOARE
cu experienţă, în Jackson, 0744.552.191.

DETAŞEZ ANGLIA
pentru calificare în TELECOMUNICAŢII şi SUDORI ARGON Germania, 0730.448.403.

FIRMĂ, ANGAJĂM
PERSONAL pentru activităţi MENAJERIE şi ASISTENTE MEDICALE în GERMANIA. Condiţii: limba germană. Informaţii telefon 0257/212527, orele 9-12, luni-vineri.

FIRMĂ ANGAJEAZĂ
FIERARI, ZIDARI, DULGHERI. Telefon 0721.411.260.

FIRMĂ DE
CONSTRUCŢII angajează MUNCITORI NECALIFICAŢI, salarizare 800 - 1.000. Telefon 0747.014.079, 0741.620.150.

FIRMĂ DE
TRANSPORT INTERNAŢIONAL de PERSOANE angajează ŞOFERI de autocar. Informaţii la telefon 0728.632.728.

FIRMĂ GERMANĂ
angajează MESERIAŞI. Salariu negociabil. Telefon 0788.225.232.

MADONA LIPOVA
angajează VULCANIZATOR, DEPANATOR maşini de spălat, FRIGOTEHNIST, ELECTRONIST. 0744.796.542.

MAGAZIN ELECTRICE
angajează LUCRĂTOR COMERCIAL. Informaţii telefon 255066, 0723.735.599.

MEDIC DE
FAMILIE angajez ASISTENTĂ MEDICALĂ pentru CABINET MEDICAL INDIVIDUAL ŞEITIN. Telefon 0745.531.840.

PENSIUNE, ANGAJĂM
OSPĂTARĂ (18-30 ani), nu necesită calificare. Telefon 218360.

Cu Adevărul de Arad ai doar de câştigat!

- ziarul soseşte la prima oră a dimineţii
- ai şansa de a participa la toate concursurile Adevărul
- vineri primeşti GRATUIT programul săptămânal Jurnal TV
- abonamentele se pot realiza prin Poştă şi reţeaua proprie de Difuzare - Adevărul

PERIOADA	PREŢUL
• 1 lună	12,90 RON
• 3 luni	38,70 RON
• 6 luni	77,40 RON
• 12 luni	154,80 RON

ADEVĂRUL

Bucuraţi-vă de avantajele oferite de abonament!

Adevărul: Arad, B-dul Revoluţiei nr. 81, OP 1, CP 310130. Informaţii suplimentare la tel. 0257/281.797.

100.000 de cititori citesc anunțul tău!

ANUNȚ PUBLIC

Consiliul local Ususău titular al proiectului Plan Urbanistic General - comuna Ususău, județul Arad, anunță publicul interesat următoarele:

Decizia etapei de analiză a calității Raportului de mediu este de emitere a avizului de mediu. Următoarele documente pot fi consultate la Primăria comunei Ususău:
- *planul adoptat;*
- *o declarație privind modul în care considerațiile privind mediul au fost integrate în plan, modul în care Raportul de mediu a fost pregătit, modul în care opiniile exprimate de public și de alte autorități au fost luate în considerare în luarea deciziei de emitere a avizului de mediu, motivele pentru alegerea alternativei de plan avizate, în comparative cu alte alternative prezentate;*
- *măsurile decise privind monitorizarea efectelor asupra mediului.*

Primar,
MARIAN DĂNUȚ PUIU

(H-119625)

PROJECT MANAGEMENT LTD,

International Environmental Consultants, have an immediate requirement for the following:

Office Manager / Personal Assistant

Requirements:
- Excellent computer skills in MS Word, Excel and Outlook are essential. Some knowledge of MS Access is preferred.
- Excellent proficiency in written and spoken English
- Excellent telephone skills
- Experience in basic office accounts and maintaining filing systems
- General administrative experience
- A methodical and orderly approach to work
- Clean driving licence B
- A proactive approach and decision - making capability

The position is initially for a fixed period of 5 months until 30 April 2008 with the possibility to extend for a further 15 months thereafter. A university level education is preferred but not essential. Interested parties are invited to fax their application in English (letter of interest with contact details and CV) to 0257 210462 or email to mscaunasiupmg@inext.ro for the immediate attention of the Project Manager.

(H-119511)

S.C. MAXSTILE S.R.L.

producator de mobilier tapitat

Angajeaza:

PERSONAL PENTRU CONTROL CALITATE

CERINTE:
- responsabilitate
- seriozitate

SE OFERA:
- salariu motivant
- tichete de masa din prima zi de lucru
- decontarea abonamentelor pt. mijlocul de transport
- posibilitatea de a lucra intr-o firma de prestigiu

C.V. –urile Dvs. pot fi trimise la nr. de fax 0257/278724 sau e-mail: anig@maxstile.ro
Informatii suplimentare se pot obtine la telefon 0257/278702 int.106, sau la sediul societaii noastre din Sinicolaul –Mic, str. Nicolaus Lenau nr. 11

(H-119665)

Consiliul local al comunei Cărand, județul Arad,

organizează licitație publică deschisă în data de 16 noiembrie 2007, ora 10.00, la sediul Primăriei comunei Cărand pentru închirierea unui spațiu comercial în suprafață de 89,04 mp, aflat la parterul blocului de locuințe din Cărand nr. 70, prețul de pornire al licitației fiind de 2,5 lei/mp/lună.

Caietul de sarcini se poate ridica de la casieria Primăriei începând cu data de 2 noiembrie 2007 până în data de 15 noiembrie 2007, ora 16.00.

Documentele de calificare se vor depune la registratura Primăriei până în data de 16 noiembrie 2007, ora 9.

Relații suplimentare se pot obține la tel. 0257/321.522.

(H-119691)

Preluarea anunțurilor pentru următoarea zi se face până la ora 16.00

PRIMĂRIA COMUNEI ȘILINDIA organizează concurs în vederea ocupării postului de TEHNICIAN CONSTRUCTOR. Concursul se organizează la sediul Primăriei comunei Șilindia, în data de 15 noiembrie 2007, ora 10, proba scrisă, ora 12, interviul. Dosarele de înscriere la concurs se pot depune la sediul Primăriei comunei Șilindia până la data de 10 noiembrie 2007, ora 16. Relații suplimentare se pot obține la sediul Primăriei comunei Șilindia și la numerele de telefon 0257/372700, 0257/372701.

PRIMĂRIA COMUNEI ȘILINDIA organizează concurs pentru ocuparea funcției publice de execuție REFERENT (CONTABIL), clasa III, grad principal. Condiții: studii de specialitate, vechimea minimă în specialitatea studiilor de minim 5 ani, cunoștințe operare PC. Concursul se va desfășura în intervalul 10-11 decembrie, la sediul Primăriei comunei Șilindia, în data de 10.12.2007, ora 11, proba scrisă și în data de 11.12.2007, ora 11, interviul. Dosarele de înscriere la concurs se pot depune la sediul Primăriei comunei Șilindia până la data de 30 noiembrie 2007, ora 12.

SC ANGAJEAZĂ AGENT (FEMEIE) schimb valutar cu studii medii. Informații 0744.767.777, 280146.

SC ANGAJEAZĂ BARMANĂ - OSPĂTARĂ, condiții avantajoase. Telefon 0740.439.688.

SC ANGAJEAZĂ INSTALATOR și MUNCITORI. Telefon 0744.471.933.

SC ANGAJEAZĂ MUNCITORI MONTAJ MOBILIER, disponibili pentru deplasări în străinătate. Informații joi-vineri, telefon 0727.762.539.

SC ANGAJEAZĂ MUNCITORI NECALIFICAȚI. Informații la telefon 0741.105.488.

SC ANGAJEAZĂ ȘOFER-DISTRIBUITOR PÂINE. Telefon 0730.030.121.

SOCIETATE COMERCIALĂ angajează DESIGNER MOBILIER. Telefon 0257/276808.

SOCIETATE COMERCIALĂ angajează INGINERI CONSTRUCTORI și PRELUCRAREA LEMNULUI cu experiență, INGINER DEVIZE, TÂMPLARI, DULGHERI, ZIDARI, FIERARI BETONIȘTI. CV până vineri, 09.11.07, modulexport@yahoo.com, fax 219550, telefon 0720.799.405.

SOCIETATE COMERCIALĂ angajează STRUNGARI și FREZORI. Informații la telefon 0744.702.759.

romjob.ro
PORTAL NAȚIONAL DE LOCURI DE MUNCĂ

PE SCURT

● **Păsări rare.** Poliția britanică investighează uciderea a două păsări rare la una dintre reședințele de la țară ale reginei Elizabeth a II-a, una dintre persoanele chestionate fiind nepotul acesteia, prințul Harry, potrivit unui purtător de cuvânt de la Clarence House.

Bisj Masts este numele expoziției de statuete magice din lemn, realizate de populația Asmat din Papua Noua Guinee. Expoziția va fi deschisă la Amsterdam. (Foto: EPA)

S-a jucat cu chibrituri

Los Angeles (MF) - Un copil a recunoscut că, jucându-se cu chibriturile, a aprins incendiile care au distrus 63 de clădiri într-un comitat din statul California, a anunțat poliția din Los Angeles. Băiatul a fost interogat de poliție la 22 octombrie, la o zi după izbucnirea incendiului care a mistuit 15.000 de hectare în zona Santa Clarita. Procurorii încă nu au stabilit dacă vor formula sau nu acuzații împotriva lui.

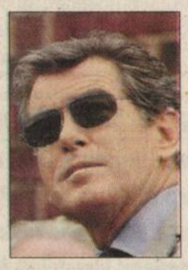

Brosnan (Foto: EPA)

Cercetat de poliție

Los Angeles (MF) - Actorul irlandez Pierce Brosnan (54 ani), fostul „James Bond", este cercetat de poliția din Los Angeles, Statele Unite, după ce a fost acuzat că a lovit un fotograf în cursul unei altercații care a avut loc săptămâna trecută. Brosnan s-a supărat din cauza întrebărilor puse de fotograful Robert Rosen. Martorii la această altercație au indicat că Brosnan l-a insultat pe fotograf și i-a dat un pumn în coaste. Rosen a reacționat, lovindu-l pe actor în stomac.

Kanye West, scriitor

New York (MF) - Cântărețul american de rap Kanye West va debuta ca scriitor la începutul anului 2008, cu o carte intitulată „Thank You and You're Welcome!", realizată în colaborare cu autorul Sakiya Sandifer. Cântărețul a indicat că volumul va costa 10 dolari și că va posta pe blogul său.

Panda Yang Yang împreună cu puiul ei se bucură de mare atenție la Tiergarten Schoenbrunn din Viena. (Foto: EPA)

Tabloul din canapea

Berlin (MF) - O studentă din Germania a avut o surpriză plăcută când a desfăcut canapeaua pe care a cumpărat-o cu 150 de euro, pentru că înăuntru a găsit un tablou venețian de la începutul secolului al XVII-lea, pe care l-a vândut cu 19.200 de euro. Tânăra, în vârstă de 22 de ani, s-a interesat pe internet și l-a trimis pe bunicul său la o emisiune de televiziune specializată pentru ca tabloul să fie evaluat. Tabloul, intitulat „Pregătirea de fugă în Egipt" și atribuit școlii pictorului venețian Carlo Saraceni, a fost estimat mai întâi la o sumă cuprinsă între 5.000 și 7.000 de euro. Pictura a fost însă scoasă la licitație în orașul Hamburg și a fost vândută pentru suma de 19.200 de euro, a precizat un reprezentant al Casei de vânzări Ketterer Kunst.

Festivalul filmului de groază

■ Filmul „Ceilalți", cu Nicole Kidman, deschide festivalul într-un cimitir din Mexic.

„Ceilalți" (Foto: FAN)

Mexico (MF) - Lungmetrajul „Ceilalți" cu Nicole Kidman, în regia lui Alejandro Amenabar, deschide prima ediție a Festivalului filmului de groază organizat într-un cimitir din Tlalpan, Mexico, eveniment care coincide cu Ziua morților. Ecranul pe care sunt proiectate filmele este instalat pe unul dintre zidurile crematoriului, iar spectatorii se pot așeza pe scaunele plasate pe alei, între morminte și cavouri de familie. Mexicanii au o relație specială cu moartea. În fiecare an, ei vin în cimitire cu ofrande, hrană și haine care ar fi pe gustul defuncților. Câteodată, ei cântă și dansează. „Sincretismul culturilor precolumbiene și spaniole ne place. Nu râdem de moarte, aceasta fiind mai degrabă o formă de lipsă de respect. Într-un fel ne testăm teama", a explicat Hector Illanes, coordonatorul festivalului. Înainte de a anunța că acest festival are loc în cimitir, „am cerut permisiunea familiilor, iar acestora li s-a părut o idee simpatică", a precizat Hector Illanes.

Încă patru filme „Bond"

Londra (MF) - Actorul britanic Daniel Craig, care anul trecut a debutat în rolul agentului secret James Bond, în filmul „Casino Royale", a semnat o înțelegere cu studiourile MGM potrivit căreia va mai juca în patru noi filme din celebra franciză inspirată din romanele lui Ian Fleming. Știrea a fost confirmată de Harry Sloan, președintele MGM.

Daniel Craig (Foto: EPA)

Cu cele cinci filme „James Bond", Daniel Craig devine al treilea cel mai solicitat actor al francizei, după Roger Moore (șapte filme) și Sean Connery (șase filme) și înaintea lui Pierce Brosnan (patru filme), Timothy Dalton (două filme) și George Lazenby (un film).

Cel de-al doilea film „James Bond" în care va juca Daniel Craig - și al 22-lea al seriei - este în etapa de pre-producție și va fi lansat în noiembrie 2008.

Flavia, o fată simpatică și încrezătoare.

www.aradon.ro
(Foto: Studio Roberto Franco)
Agenția Angels Events

Furtuna Noel amenință Cuba

■ Noel a devastat insula Hispaniola împărțită între Republica Dominicană și Haiti.

Havana (MF) - Cel puțin 43 de persoane au murit în Haiti și Republica Dominicană în urma inundațiilor și alunecărilor de teren provocate de furtuna tropicală Noel care amenința, ieri, insula Cuba. Potrivit Centrului pentru operațiuni de urgență (COE), furtuna a provocatea moartea a cel puțin 30 de persoane și dispariția altor 15 în Republica Dominicană.

Inundații provocate de Noel în Santo Domingo (Foto: EPA)

În Haiti, Noel s-a soldat cu 13 morți și 11 răniți iar peste 3.000 de persoane au fost evacuate, potrivit unui bilanț parțial prezentat marți seară de directorul serviciului de Protecție civilă, Alta Jean-Baptiste. Dintre victimele înregistrate în Haiti, cel puțin cinci persoane au murit în capitala Port-au-Prince și în zonele învecinate.

Premierul haitian, Jacques-Edouard Alexis, a trimis o echipă de șase miniștri în regiunile cele mai afectate, deblocând, în paralel, fonduri în valoare de 1,5 milioane de dolari pentru a asista victimele furtunii tropicale.

Președintele dominican, Leonel Fernandez, a convocat un consiliu de miniștri de urgență și a anunțat acordarea unor ajutoare în valoare de trei milioane de dolari victimelor furtunii.

În Cuba, circa 2.000 de persoane ale căror locuințe se află pe traiectoria furtunii au fost evacuate, jumătate spre Guantanamo iar ceilalți spre Holguin.

Institutul cubanez de meteorologie a anunțat că solul a fost în majoritate impregnat cu apă în urma recentelor ploi, avertizând populația că ar putea avea loc inundații.

O gaură neagră uriașă

Washington (MF) - Astronomii americani au descoperit o gaură neagră uriașă de o mărime fără precedent, de 24 de ori mai mare decât Soarele nostru, a anunțat Agenția spațială americană. Noua gaură descoperită depășește în mărime recordul precedent, o gaură neagră din galaxia M33, de 16 ori mai mare decât Soarele nostru. Găurile negre sunt regiuni din spațiu care au atât de multă masă concentrată în ele încât nici un obiect din apropiere - nici lumina - nu poate scăpa de atracția lor gravitațională. Astrofizicienii le detectează măsurând efectele lor gravitaționale asupra obiectelor din apropiere. Gaura neagră este situată la 1,8 milioane de ani lumină de Pământ, în constelația Casiopea.

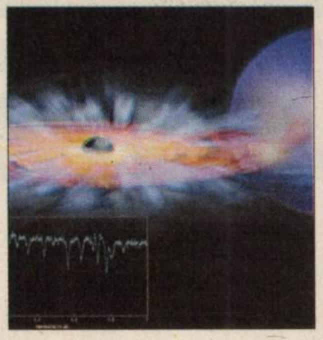

Imagine NASA (Foto: FAN)

Elvis, lider

New York (MF) - Elvis Presley este lider în topul celor mai bogate celebrități care nu mai sunt în viață, realizat de revista Forbes, după ce „a câștigat" în 2006 suma de 49 de milioane de dolari, surclasându-l pe liderul din 2005, Kurt Cobain, solistul trupei Nirvana.

Datorită vânzărilor pe internet, John Lennon, fostul membru al trupei Beatles, s-a situat pe poziția a doua în top, cu încasări de 44 de milioane de dolari, de două ori mai mult față de colegul său George Harrison, care, cu 22 de milioane de dolari câștigate, s-a situat pe poziția a patra.

Pe locul al treilea în top, cu încasări de 35 de milioane de dolari, s-a situat creatorul benzilor desenate „Peanuts", Charles Schulz.

ADEVĂRUL

Cotidian independent Arad

24 pagini + Supliment TV | VINERI, 2 NOIEMBRIE 2007 | 90 bani

Anul XIX, nr. 5275

E-mail: adevaruldearad@informmedia.ro; publicitate.adevarul@informmedia.ro; micapub.adevarul@informmedia.ro

Azi: 220 oferte de locuri de muncă Pag. 23

15°C Cer parţial acoperit.
Dimineaţa | La prânz | Seara

Blocuri pentru evacuaţi

■ Primăria pregăteşte 150 de apartamente pentru persoanele evacuate din imobilele retrocedate.

LUCIAN ŞERBAN
lucian.serban@informmedia.ro

Arad - Primăria Arad a demarat, ieri, construcţia a trei blocuri noi destinate persoanelor evacuate din imobilele retrocedate. Construcţiile vor fi ridicate pe strada Tarafului, pe un teren de 1,5 hectare aparţinând municipalităţii. Proiectul integral cuprinde construirea unui număr de 350 de apartamente.

Cele trei clădiri ce au început să fie construite deja vor fi compuse din parter, două etaje şi mansardă, la dispoziţia evacuaţilor urmând a fi puse 150 de apartamente, de 50 de metri pătraţi fiecare, cu o cameră, bucătărie, baie şi hol.

Construcţia celor trei blocuri va costa 9,6 milioane de lei, cei mai mulţi bani provenind de la bugetul local, Ministerul Dezvoltării, Lucrărilor Publice şi Locuinţei alocând un milion de lei din Fondul Naţional de Dezvoltare. Lucrările au fost inaugurate în prezenţa primarului Gheorghe Falcă. „Este cel mai mare proiect din Arad şi din ţară destinat asigurării de locuinţe pentru oamenii evacuaţi pe Legea 10. După ce vom finaliza întregul proiect vom rezolva această problemă", a declarat primarul Gheorghe Falcă. / p. 3

Ar-Medica. Târgul medical anual, devenit un congres internaţional al medicilor, şi-a deschis, ieri, porţile. Arădenii vor putea vizita târgul până sâmbătă, 3 noiembrie. / p. 5 (Foto: Şt. Matyaş)

Posibil succesor

Arad (S.T.) - Biroul Politic Judeţean al PNL Arad a decis să îi solicite primarului Gheorghe Falcă să se autosuspende din funcţie pe perioada anchetei. Dacă Falcă va răspunde solicitării, viceprimarul liberal Tiberiu Dekany *(foto)* ar avea toate şansele să devină primar interimar.

Programul TV

Astăzi, vă oferim Suplimentul Programe TV pentru perioada 3 - 9 noiembrie 2007. Se distribuie gratuit, împreună cu ziarul Adevărul şi conţine 16 pagini color.

Campioni mondiali

Lodz (A.H.) - În Polonia, arădenii Ana Maria Liontescu *(foto)* şi Octavian Pădurean, de la clubul Washi-No-Ma, au devenit campioni mondiali la karate tradiţional, iar Anca Floroiu a fost medaliată cu bronz. Antrenorul acestora este Iosif Fordon, 2 Dan. / p. 13

Femeia... să fie ea însăşi!

Arad (D.D.) - Hair-stylistul arădean Attila Bereczky dezvăluie, într-un interviu acordat în exclusivitate ziarului Adevărul, tendinţele anului 2008 lansate la Târgul de Coafură de la Londra. / p. 8

LOTO - extragerea din 1 noiembrie

5/40	18 7 36 29 39 8
JOKER	1 19 41 20 17 + 10

Sursa: Compania Naţională Loteria Română S.A.

Banii merg la cei bogaţi

Anul trecut, cele mai mari investiţii străine au fost atrase de Statele Unite ale Americii, urmate de Anglia şi de Franţa.

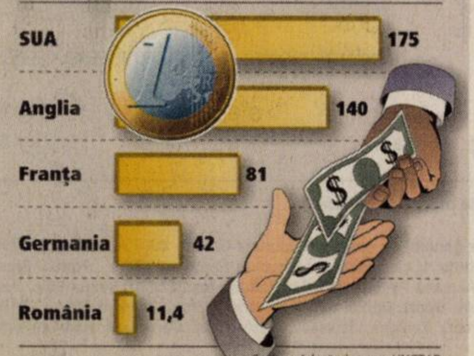

Grafica: Adevărul, sursa: UNCTAD

Agenţii chemaţi la Finanţe

Birourile de la Finanţe îi aşteaptă (Foto: Şt. Matyaş)

■ Agenţii de marketing ai fondurilor de pensii administrate privat trebuie să fie înregistraţi.

Arad (A.P.) - În baza OUG nr. 112/2007 agenţii de marketing ai fondurilor de pensii administrate privat au obligaţia să se înregistreze la Finanţele Publice Arad în vederea atribuirii codului de înregistrare fiscală.

„Persoanele fizice care au calitatea de mandatar al unor administratori de fonduri de pensii private vor depune formularul 070, la care vor anexa următoarele documente: copia actului de identitate; copia contractului de mandat încheiat cu administratorul din care să rezulte obligaţia plătitorului de a reţine la sursă 10% impozit cu titlu de plăţi anticipate; copia autorizaţiei emise de Comisia de supraveghere a sistemului de pensii private", a subliniat purtătorul de cuvânt a DGFP Arad, Călin Arusti.

Logic

Cluj (D.S.) - Abandonată de finanţatori, „Bătrâna Doamnă" nu a avut forţa de a furniza surpriza pe terenul liderului detaşat al Ligii I, CFR Cluj. Succesul trupei lui Andone a venit ca o consecinţă logică a diferenţei de valoare între cele două grupări. Fabbiani şi Semedo au semnat victoria celor din Gruia. / p. 13

Accident mortal.

Un bărbat de 31 de ani a decedat pe loc, miercuri seara, după ce microbuzul pe care îl conducea s-a izbit frontal de un TIR, pe drumul ce leagă Aradul de Timişoara. Martorii spun că victima băuse mult înainte de a se urca la volan. (Foto: V. Obşitoş)

REMEMBER

2 noiembrie

1784 – A izbucnit răscoala condusă de Horea, Cloşca şi Crişan.
1816 – A încetat din viaţă cărturarul iluminist Gheorghe Şincai, reprezentant al Şcolii Ardelene.
1864 – A fost emis un Decret privind înfiinţarea Şcolii de belle-arte din Bucureşti, inaugurată în decembrie 1864.
1906 – S-a născut Luchino Visconti, regizor italian de film (m. 1976).
1904 – A apărut cotidianul britanic «The Daily Mirror».
1911 – S-a născut poetul grec Odysseus Elytis (Nobel 1979).
1913 – S-a născut actorul Burt Lancaster (m. 1994).
1938 – A fost semnat primul Diktat de la Viena, prin care Germania şi Italia se angajau să „arbitreze" problemele teritoriale ungaro-cehoslovace.
1944 – S-a născut muzicianul Keith Emerson (formaţia Emerson, Lake & Palmer).
1950 – A murit George Bernard Shaw, laureat al Premiului Nobel pentru Literatură în 1925 (n. 1856).
1975 – A murit Pier Paolo Pasolini, regizor de film italian (n. 1922).

Keith Emerson

PIEŢE, TÂRGURI

- **Astăzi** este zi de piaţă la Ineu, Lipova, Covăsânţ, Mişca, Moneasa, Şepreuş, Şimand, Vladimirescu, Şeitin. Tot astăzi se organizează târguri săptămânale la Ineu, Şepreuş, Şimand.

AU PLECAT DINTRE NOI

Csipai Ioan (1923); Jurchelea Tereza (1934); Cioban Mircea (1948); Savă Gheorghe (1951).

CURSURI

- **Casa de Cultură a Municipiului Arad,** cu sediul în strada Gheorghe Lazăr, anunţă înscrieri la următoarele cursuri: iniţiere calculatoare (Windows, MS Office, utilizare Internet); limba germană, limba italiană, limba engleză, cosmetică, coafură. Înscrierile se fac zilnic la sediul instituţiei, între orele 9-15. Relaţii suplimentare la telefon 211918.

TELEFOANE UTILE

☎ INFORMAŢII TELEFONICE: 056-931; ☎ ROBOT: 958; ☎ APEL UNIC DE URGENŢĂ (SALVARE, POLIŢIE; Pompieri): 112; ☎ PRIMĂRIA MUNICIPIULUI ARAD: Program de relaţii cu publicul (camera 5) luni-vineri între orele 8-20. Tel.: 284.744; tel. centrală: 281.850; ☎ S.C. E.ON GAZ ROMÂNIA - Sucursala Arad - Dispecerat şi intervenţie telefon: 218.928; 256.928; 0357/403.388; ☎ DERANJAMENTE CURENT ELECTRIC: 235.991; ☎ INFORMAŢII CFR: 231.777; ☎ PROTECŢIA CONSUMATORULUI: B-dul Revoluţiei, nr. 50. Telefon: 257.049; ☎ GOSPODĂRIREA COMUNALĂ ARAD S.A.: 270.352; 0729. 009.033; 0257/270.352.☎ POLIŢIA DE FRONTIERĂ: 959.

UNDE MERGEM în Arad

CINEMA

DACIA

- **Un pic însărcinată** (SUA), orele 11; 13; 15; 17,30; 20.

ARTA

- **Logodnicii din America** (SUA), ora 15.; ● **Vacanţa lui mr. Beam** (SUA), orele 17,30; 20.

EXPOZIŢII

- Sala Clio: Expoziţia de fotografie documentară „Oameni şi locuri. Tunisia. Egipt" de Nicolae Turcin , orele 9-17.
- Galeria Jelen: „Peisaje arădene" de Mihai Takacs, orele 9-17
- Galeriile „Turnul de apă": „Avart design".

TEATRE

TEATRUL CLASIC „IOAN SLAVICI"

- „Un om de milioane", de Ioan Peter (premieră); regia: Ioan Peter, scenografia: Leontin Popa; ilustraţia muzicală: George Dancu - sâmbătă, 3 noiembrie, ora 19, Sala Studio.
- „Un om de milioane", de Ioan Peter; regia: Ioan Peter, scenografia: Leontin Popa; ilustraţia muzicală: George Dancu - duminică, 4 noiembrie, ora 19, Sala Studio.

SĂNĂTATE

- **CABINET MEDICAL OBSTETRICĂ-GINECOLOGIE** Timişoara, str. Iuliu Maniu nr. 3, sc. B, ap. 3. ECOGRAFIE VAGINALĂ. Tel. 0723.643.581. Preţuri accesibile! ● **SPITALUL CLINIC JUDEŢEAN** are noi numere de telefon: 220.000; 220.001; 220.002; 220.003.
- **URGENŢE STOMATOLOGICE:** Cabinetul de pe B-dul Decebal nr. 14 (vis a vis de Casa Armatei) are program NON-STOP. Tel. 0257.280.179; 0357.427.589. Cabinetul de pe str. Crişan (în spate la Gionelli) are program non-stop. Telefon: 253.794.

HOROSCOP

BERBEC
Aveţi ocazia să vă afirmaţi în societate şi să obţineţi câştiguri financiare. La locul de muncă aveţi parte de laude din partea şefilor, pentru ingeniozitatea şi ambiţia de care daţi dovadă.

TAUR
În cursul dimineţii aflaţi că veţi pleca într-o deplasare, această veste vă dă planurile peste cap.

GEMENI
Puteţi obţine venituri suplimentare dintr-o colaborare mai veche. Aveţi posibilitatea să finalizaţi o lucrare.

RAC
Dacă vi se propune un nou loc de muncă, nu vă grăbiţi să refuzaţi! Şansa este de partea dumneavoastră.

LEU
Sunteţi plin de energie, puteţi avea succes în afaceri în susţinerea examenelor sau cultivarea relaţiilor sociale.

FECIOARĂ
Dacă sunteţi în căutarea unui nou loc de muncă, aveţi toate şansele să îl găsiţi astăzi. Farmecul personal vă ajută foarte mult să rezolvaţi o situaţie tensionată pe cale diplomatică.

BALANŢĂ
Puteţi obţine avantaje materiale şi financiare cu condiţia să vă temperaţi spiritul critic. Ar fi bine să daţi dovadă de mult autocontrol în discuţiile cu prietenii şi cu partenerul de viaţă.

SCORPION
Dificultăţile financiare cu care vă confruntaţi nu reuşesc să vă afecteze buna dispoziţie şi nici voinţa de a munci.

SĂGETĂTOR
Sunt favorizate călătoriile în interes de afaceri. După-amiază aveţi ocazia să rezolvaţi o problemă sentimentală.

CAPRICORN
În prima parte a zilei aveţi succes într-o activitate extraprofesională, datorită colaborării bune cu un partener de afaceri. S-ar putea să vi se ofere şansa unei investiţii avantajoase.

VĂRSĂTOR
Este momentul să vă puneţi în aplicare planurile în legătură cu afirmarea profesională. Aveţi şanse de reuşită pe plan social şi financiar. Relaţiile cu colaboratorii sunt foarte bune.

PEŞTI
Vă puteţi ocupa de probleme delicate din domeniul afacerilor. Reuşiţi să terminaţi o lucrare începută cu mai mult timp în urmă.

„Adevărul" vă ascultă

■ La telefonul 280.944, între orele 9.00-12.00, redactorul nostru vă stă la dispoziţie.

Arad (B.R.) - **Ianc Nicolae,** din Arad, a sunat la redacţie pentru a fi lămurit în privinţa ajutorului de căldură. „Aş dori să aflu care sunt condiţiile pentru a beneficia de acest ajutor de căldură. Venitul lunar este sub 500 lei. Eu nu am domiciliul aici, unde stau momentan. Este acest lucru un obstacol?" Purtătorul de cuvânt al Primăriei, Corina Drăghici, ne răspunde: O primă condiţie este dovada de domiciliu care este obligatorie. Apoi, venitul lunar să nu depăşească 500 lei de persoană. În cele din urmă, se completează o cerere de la administratorul blocului.

Birăuţiu Remulus, din Arad, a sunat la redacţie pentru a se plânge de starea străzii. „Locuiesc pe strada Abatorului, nr. 16, şi pot spune că arată ingrozitor. De ceva vreme se efectuează anumite lucrări la canal şi apă. Datorită acestui fapt apa este oprită frecvent, eu plătesc integral, dar consumul este mic. De altfel, strada se află într-o stare deplorabilă. Nu ni se permite accesul la trotuar, au lăsat aici resturile, mormane de pământ. Să nu mai spun că ţevile sunt înfundate, iar echipajul este format din persoane incompetente „care nu ştiu să ţină târnăcopul în mână". Care este soluţia acestei probleme?" Am luat legătura cu cei de la Intervenţii apă (exterior) şi am primit următorul răspuns: „Pe această stradă este o avarie pe reţeaua de alimentare de apă şi lucrarea va mai dura câteva ore. Cât despre trotuar, putem spune că la sfârşitul lucrărilor totul va fi readus la starea iniţială".

CURS VALUTAR

Astăzi

Denumirea Valutei	BNR	BCR		BRD		San Paolo IMI BANK		Banca Românească		Banca Romexterra		Alpha Bank		Casa Schimb LUXOR	
		C	V	C	V	C	V	C	V	C	V	C	V	C	V
Euro	3,31	3,27	3,36	3,29	3,39	3,25	3,33	3,26	3,34	3,27	3,35	3,29	3,35	3,32	3,35
Dolar SUA	2,29	2,24	2,34	2,27	2,35	2,24	2,31	2,24	2,31	2,24	2,33	2,27	2,32	2,32	2,35
Forint	0,0131	0,0127	0,0137	0,0124	0,0138	0,0125	0,0145	-	-	0,0129	0,0135	-	-	0,0133	0,0137
Gram aur		49,41													

Vineri, 2 noiembrie, 2007

Biserica ortodoxă
Sf. Mucenici: Achindin, Pigasie, Aftonie, Elpidifor şi Agapie

Biserica romano - catolică
Pomenirea tuturor credincioşilor răposaţi

Biserica greco - catolică
Sf. M Achindin, Pegasie, Aftonie, Elpidifor şi Anempodist

Ziua precedentă

Arad	4-16°C
Lipova	4-16°C
Chişineu-Criş	3-15°C
Săvârşin	4-15°C
Sebiş	4-15°C

Umiditate: 72%
Presiune: 101 KPA
Precipitaţii: 20%
Vânt: 11 km/h
Direcţie vânt: NNV

Prognoza meteo pentru astăzi:

Temperaturile se vor situa între 3 şi 15 grade. Vântul va sufla cu 11 km/h, dinspre NNV. Vremea va fi frumoasă, cu cerul parţial noros.

VREMEA vineri

3° minim — 15° maxim

http://meteo.aradon.ro
Prognoza meteo pentru Arad

Soarele răsare: 07:14
Soarele apune: 17:23

Fazele lunii:

03.10 — 11.10 — 19.10 — 26.10

Prognoza meteo pentru 3 zile:

Temperaturile minime vor fi cuprinse între -3 şi 3 grade, iar cele maxime între 7 şi 15 grade. În weekend vremea va fi ploioasă.

Temp. minime:	-3 la 3 °C
Temp. maxime:	7 la 15°C

vineri — Parţial noros — Min.: 3 °C, Max.: 15 °C

sâmbătă — Parţial noros — Min.: 3°C, Max.: 13 °C

duminică — Moderat ploaie — Min.: 3°C, Max.: 11°C

luni — CEAŢĂ — Dimineaţă ceaţă — Min.: -3 °C, Max.: 7 °C

ADEVĂRUL
Cotidian independent Arad
B-dul Revoluţiei nr. 81, Arad

Director editor: Mircea Ţişcă
Secretariat - 281802, fax - 280655
Şef departament difuzare: **Sorina Ambruş** - 281797
Şef departament marketing: **Eugenia Bărdaş** - 280943
Marea publicitate - 280904, 280943,
Mica publicitate - 210775
Tiparul executat la: SC Inform Media SRL, Calea Torontalului, DN 6, km 5,7, Timişoara

Redactor şef: Doru Sava **Responsabil de număr:** Daniel Scridon

Redactor coordonator: Doru Sinaci - 280854, **Secretar general de redacţie: Gabriela Groza** - 280854 **Sec. red.:** Monica Ardelean - 280854 **Departamente:** ***Eveniment:*** **Cosmin Mihuţa,** Lucian Şerban, Margareta Szegő - 280003; ***Politic:*** **Simion Todoca** - 281738; ***Economic:*** **Gerlinde Knap,** Adriana Barbu, Andreea Pintea - 281738; ***Cultură, Învăţământ:*** **Vasile Filip,** Vasile Sărăndan - 280318; ***Social:*** **Tristan Mihuţa,** Diana Duţu - 281855; ***Sport:*** **Daniel Scridon,** Adrian Hărţău, Leonard Sfâra - 281701; ***Foto:*** **Ştefan Matyaş** - 281701; ***Tehnoredactare:*** Ghizela Şerban, Ramona Vidulescu, Cristi Ciulei; ***Corectură:*** Andreea Iuciuc, Angel Rotar

PE SCURT

● **Activităţi.** În urma activităţilor întreprinse, agenţii de poliţie rutieră au dat 155 de sancţiuni contravenţionale în valoare de 7.045 de lei. De asemenea, au fost aplicate peste 240 de puncte de penalizare, s-au reţinut 11 permise de conducere, precum şi două certificate de înmatriculare.

COMENTARIUL ZILEI

Tăriceanu punctează

SIMION TODOCA
simion.todoca@informmedia.ro

Ieşind la rampă cu declaraţia că, dacă referendumul din 25 noiembrie va eşua, va mai convoca unul, în 2008, Traian Băsescu aproape că a recunoscut că şi de această dată a încasat-o de la Tăriceanu. Cerând, sub pretextul economisirii unor importante sume de bani de la buget, secţii de votare unice pentru alegeri şi referendum, Băsescu a sperat că românaşii, dacă tot au intrat în secţiile de votare, se vor sinchisi să voteze şi în contul referendumului. Mai mult, ar fi crezut că e musai să folosească ambele buletine pentru ca votul să fie valabil. Doar nu sunt chiar aşa de departe vremurile când, la birt, nu primeau bere la halbă dacă nu plăteau (că de mâncat, nici pomeneală) şi chiftele de peşte, iar la alimentară orice produs se vindea împreună cu creveţi vietnamezi sau coreeni.

Aşa, cu secţii de votare separate, s-ar putea ca Băsescu să fie pus într-o situaţie total jenantă, să îi numere pe degete pe cei care s-au dus să voteze la referendum, ceea ce l-ar face pe Tăriceanu să râdă şi cu partea dorsală.

Tăriceanu a decis că vor fi secţii de votare separate, în aceleaşi încăperi. Aiurea, ştie şi el că aşa ceva este imposibil, în extrem de multe cazuri. Pagubă în ciuperci, nu mai poate Tăriceanu de acest lucru, ştie că adepţii lui Băsescu oricum trebuie să voteze pentru euroalegeri, pentru că altfel dă chix partidul prezidenţial.

Strânşi cu uşa, pentru a rezolva şi una şi alta, reprezentanţii PD-ului vor face nereguli cu duiumul. Drept urmare, dacă lui Tăriceanu nu îi vor conveni rezultatele, va avea la îndemână toate argumentele să ceară repetarea scrutinului. Fără referendum, fără „Băse" agent electoral...

CARICATURA ZILEI de Flavius Miheş

AICI E LOCUL CARIEREI TALE!
www.romjob.ro
PORTAL NAŢIONAL DE LOCURI DE MUNCĂ

Investiţia iniţială va fi de 9,6 miliarde de lei (Foto: Şt. Matyaş)

Blocuri pentru evacuaţi

■ Primăria pregăteşte 150 de apartamente pentru persoanele evacuate din imobilele retrocedate.

LUCIAN ŞERBAN
lucian.serban@informmedia.ro

Arad - Autorităţile locale au demarat construcţia a trei blocuri noi, destinate persoanelor evacuate din imobilele retrocedate. Construcţiile vor fi ridicate pe strada Tarafului, pe un teren de 1,5 hectare aparţinând Primăriei, unde, într-o a doua etapă, vor fi construite încă patru astfel de blocuri şi un centru comercial. Proiectul integral cuprinde construirea unui număr de 350 de apartamente.

Cele trei clădiri ce au început să fie construite deja vor fi compuse din parter, două etaje şi mansardă, la dispoziţia evacuaţilor urmând a fi puse 150 de apartamente, de 50 de metri pătraţi fiecare, cu o cameră, bucătărie, baie şi hol. Conform reprezentanţilor Primăriei, pentru realizarea construcţiilor se va folosi o tehnologie modernă, bazată pe panouri prefabricate, încălzirea urmând a fi asigurată prin centrale termice proprii, cu funcţionare pe gaz. Valoarea totală a investiţiei iniţiale este de 9,6 milioane de lei, cei mai mulţi bani provenind de la bugetul local, Ministerul Dezvoltării, Lucrărilor Publice şi Locuinţei alocând un milion de lei din Fondul Naţional de Dezvoltare.

Cel mai mare proiect

„Este cel mai mare proiect din Arad şi din ţară destinat asigurării de locuinţe pentru oamenii evacuaţi pe Legea 10. După ce vom finaliza întregul proiect vom rezolva această problemă. Până în momentul de faţă, la nivelul municipiului Arad avem 250 de cereri pentru astfel de locuinţe, dar numărul acestora va creşte. Sper că până la toamnă cele trei blocuri la care au început astăzi (**n.r.** ieri) lucrările vor fi finalizate", a declarat primarul Gheorghe Falcă.

În etapa a doua, Primăria va aloca 13,8 milioane de lei, cele patru blocuri ce urmează să fie construite atunci fiind, de asemenea, cofinanţate din Fondul Naţional de Dezvoltare.

ARAD ONLINE **www.aradon.ro**
Aici mai multe foto şi video

Program de colectare

Arad (L.Ş.) - Primăria Arad şi Agenţia pentru Protecţia Mediului Arad organizează, sâmbăta aceasta, o campanie de colectare a deşeurilor de aparatură electrică şi electronică de la populaţie. Cetăţenii care doresc să scape de aparatele vechi o pot face scoţându-le până la ora 17.00 în faţa casei sau pe platformele gospodăreşti de colectare a gunoiului. Între orele 9-17 autospecialele Polaris M Holding vor colecta aceste deşeuri şi vor asigura transportul la un depozit autorizat pentru reciclare.

La reciclat (Foto: FAN)

Categoriile de deşeuri care vor fi colectate sunt: aparatura de uz casnic, calculatoare, echipamente de telecomunicaţii, echipamente de iluminat, unelte electrice şi electronice (cu excepţia utilajelor industriale fixe de mari dimensiuni), jucării, echipamente sportive şi de agrement.

Acţiunea de colectare se va desfăşura pe întreg teritoriul municipiului şi face parte din campania naţională organizată la iniţiativa Ministerului Mediului.

(H-112227)
FUTURE TECHNOLOGIES
sysrom
Partenerul dumneavoastră de încredere pentru implementarea de soluţii software integrate de tip ERP

i:sys pentru performanţa companiei dumneavoastră
Pentru relaţii suplimentare Tel: 0257-306.134
0257-256.132, 0728-10.50.38, www.sysrom.ro
RECLAMĂ

OFERTA SAPTAMANII - autoturisme second hand cu garantie

Renault Laguna
1,9 DCI, an 2002
9.900 EUR
TAXA DE PRIMA INMATRICULARE = 0

Renault Scenic
1,9 DCI, an 2002
8.200 EUR
TAXA DE PRIMA INMATRICULARE = 0

Nissan Primera
2.0l , an 2004
12.700 EUR
TAXA DE PRIMA INMATRICULARE = 0

Nissan X-trail
2,2 DCI, an 2003
17.500 EUR
TAXA DE PRIMA INMATRICULARE = 0

Preturile contin TVA. Pentru detalii suplimentare sau alte oferte de vehicule de ocazie, va rugam sa ne contactati.
Autoarena Ocazie
Calea Bodrogului 10, Arad
www.autoarena.ro
Telefon: 0257.281995
E-mail: ocazie@autoarena.ro
RENAULT ocazie
RECLAMĂ

RETRO RESTAURANT & MORE vă invită în 2 noiembrie la o degustare de vinuri
E-MAIL: restaurantretro@yahoo.com, ARAD, B-dul Revoluţiei, nr 81, tel: 0257 214 110
RECLAMĂ

PE SCURT

- **Trusou bebe.** Astăzi, luni şi marţi, între orele 9.00-16.00, la sediul Cantinei Municipale, se poate ridica sprijinul financiar pentru nou-născuţi. Plăţile se fac doar pentru cei care au primit dispoziţii emise în perioada 13-26 septembrie 2007.

SUDOKU

Reguli:

În fiecare bloc sunt câteva cifre între 1 şi 9, stabilite dinainte. Acestea trebuie completate cu cifrele lipsă, în aşa fel încât fiecare număr să figureze o singură dată. De asemenea, cifrele de la 1 la 9 trebuie să figureze o singură dată atât pe rândurile orizontale cât şi pe coloanele verticale ale celor nouă blocuri luate împreună.

ÎNCEPĂTORI

9	6	5				2	8	
8			5	4	6			7
			9	2	8			
	3			6			4	
1								9
	8			7			1	
			3	5	4			
3			2	8	7			6
	4	7				8	5	

AVANSAŢI

	6	1	3			2		
3			8	2				
	8				9			
8	9							
	7		5	9	2		3	
							6	4
			6				8	
				7	4			6
		2			8	3	5	

Soluţia jocului din numărul precedent

ÎNCEPĂTORI

7	9	6	5	2	1	3	8	4
1	8	5	3	4	7	6	9	2
2	4	3	8	9	6	7	5	1
3	6	8	1	7	5	4	2	9
4	5	2	6	8	9	1	3	7
9	7	1	2	3	4	8	6	5
5	3	9	4	1	8	2	7	6
6	2	4	7	5	3	9	1	8
8	1	7	9	6	2	5	4	3

AVANSAŢI

3	1	7	5	6	4	9	2	8
5	9	8	1	7	2	4	3	6
4	2	6	3	8	9	5	1	7
7	8	4	9	2	1	6	5	3
1	6	3	7	4	5	8	9	2
2	5	9	8	3	6	1	7	4
9	7	2	6	5	8	3	4	1
6	4	5	2	1	3	7	8	9
8	3	1	4	9	7	2	6	5

Cuvinte norocoase!

Concursul „Cuvinte norocoase!" continuă. Completaţi toate integramele din perioada 13 octombrie a.c. – 27 octombrie a.c. şi trimiteţi-le, împreună cu un (singur) talon de concurs, pe care îl găsiţi alături, pe adresa Redacţiei (B-dul Revoluţiei nr. 81), până în data de 8 noiembrie a.c. Plicurile cu cele 13 integrame completate şi talonul de concurs aferent, completat la toate rubricile, pot fi depuse şi direct la sediul Redacţiei. În urma unei extrageri care va avea loc în data de 9 noiembrie a.c., cel mai norocos fidel al integramelor va câştiga un obiect de uz casnic. Extragerea va avea loc în prezenţa unei comisii. La acest concurs nu pot participa angajaţii Inform Media şi nici rudele acestora de gradele I şi II.

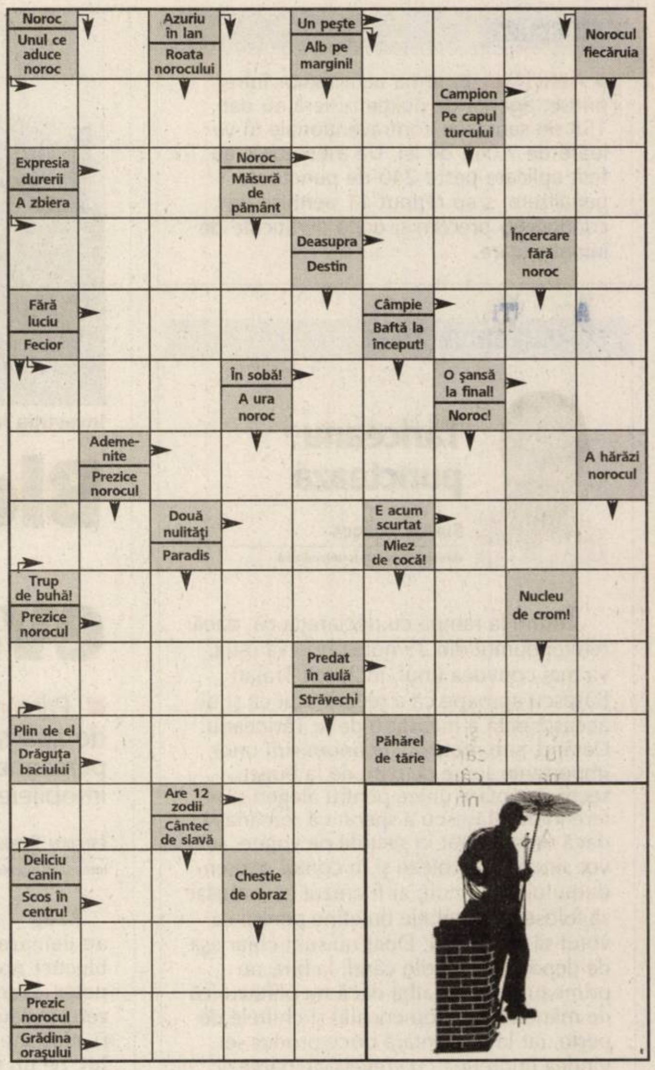

Soluţia integramei din numărul precedent: C - FOC - P - OAZA - USOR - MARS - APA - VID - CEHI - LACOMA - M - CARAS - RIO - O - NR - MAUR - DRIADA - IG - ACVILA - A - BI - AG - VAN - I - AN - VARA - SERAL - MA - E - LIBIA - RISC

Nume..........................Prenume..........................
Adresa..........................
Tel..........................Localitatea..........................
Sunteţi abonat la Adevărul? DA ❑ NU ❑
ADEVĂRUL

REŢETA ZILEI

Pui umplut cu legume

Ingrediente: 1 pui de 1 kg, măruntaiele, 1 ceapă, 2 morcovi, 5 ardei, 3 roşii, sare, piper, vegeta, o lingură de ulei, 50 gr. maioneză asortată de usturoi.

Mod de preparare: Toate legumele se toacă mărunt şi se amestecă, într-un castron, împreună cu maioneza şi măruntaiele tocate de asemenea foarte mărunt. Se condimentează cu sare, piper şi vegeta după gust. Puiul bine uscat se umple cu compoziţia de legume şi măruntaie şi se coase. Se unge cu ulei şi vegeta şi se aşază pe spate într-un vas, de preferinţă din tuci sau aluminiu şi se introduce în cuptorul bine încins.

Poftă bună!

Sesiune specială

Arad (L.P.) - Ministerul Educaţiei, Cercetării şi Tineretului a decis organizarea unei sesiuni speciale a testelor naţionale pentru absolvenţii care au finalizat clasa a VIII-a până în anul 2007 (inclusiv în anul şcolar 2006-2007), dar care nu au promovat testele naţionale sau examenul de capacitate în sesiunile anterioare. Sesiunea specială se desfăşoară în perioada 24 ianuarie-11 februarie după următorul calendar: 24-25 ianuarie: înscrierea candidaţilor la secretariatele şcolilor de provenienţă, 4 februarie: proba scrisă la limba şi literatura română, 5 februarie: proba scrisă la limba şi literatura maternă, 6 februarie: proba scrisă la matematică, 7 februarie: proba scrisă la istoria românilor sau geografia României.

PROGRAME TV

TVR 1

07:00 **Jurnalul TVR** Sport Meteo
08:00 **Telematinal**
09:00 **Jurnalul TVR**
09:10 **Telematinal**
10:10 **Surprize: Surprize**
12:45 **Patrula de mediu** Poluezi? Păzea!
12:50 **Integrame după integrare**
13:00 **Phil din viitor** (s)
13:30 **Desene animate Club Disney** (SUA)
14:00 **Jurnalul TVR Sport Meteo**
14:45 **Teleshopping**
15:00 **Tribuna partidelor parlamentare**
15:30 **Parlamentul României**
16:30 **1 vă recomandă.**
17:00 **Jurnalul TVR**
17:15 **Acces la succes**
18:00 **Interes general.**
18:40 **Agendă Sibiu 2007**
18:45 **Info electoral**
19:00 **Jurnalul TVR** Sport Meteo

20:15 **O dată-n viaţă .**
21:50 **CSI-Crime şi investigaţii**
22:45 **Jurnalul TVR Sport**
23:20 **Hollywood Hong-Kong** Prostituata distruge viaţa tuturor bărbaţilor cu care ia contact. Ne aflăm într-un cartier din Honk Kong care se vrea a fi o copie a celebrului Hollywood. Tong Tong, o prostituată cu vise de a emigra în Statele Unite, intră în viaţa unui proprietar de restaurant cu specialităţi la grătar...
01:20 **Bela Lugosi: Vampirul căzut**
02:20 **Jurnalul TVR** Sport Meteo
03:15 **Arlechinul** (HARLEQUIN-Australia: 1980)
04:50 **Interes general.**
05:30 **Isabel: În căutarea iubirii**

PRO TV

07:00 **Ştirile ProTv** Ce se întâmplă, doctore ?
09:10 **Omul care aduce cartea**
09:15 **Pe locuri, fiţi gata, gătiţi!** (serial)
10:00 **Poirot** (serial)
12:00 **Tânăr şi neliniştit** (r) Povestea a trei familii care trăiesc în Genoa City, "Tânăr şi neliniştit" acoperă cele mai importante şi interesante teme ale vieţii moderne, pornind de la muzică şi carieră până la situaţii limită...
13:00 **Ştirile Pro Tv**
13:45 **Fidelitate** (comedie, SUA, 1996)
16:00 **Tânăr şi neliniştit.** (s)
17:00 **Ştirile ProTv** Vremea
17:45 **Happy Hour**
18:50 **Ştirile Sportive**
19:00 **Ştirile Pro Tv** Sport Vremea

20:30 **Dansez pentru tine** Ioana Ginghina, Delia Matache, Oana Nistor de la Activ şi Daniela Gyorfy sunt fetele care vor cuceri România pe ritmuri explozive, în ţinute glamour şi alături de oameni cu visuri mari. Tabăra baieţilor freamătă deja de ambiţie şi speranţe în dorinţe împlinite. Dan Bordeianu, CRBL de la Simplu, Mihai Budeanu de la 3rei Sud Est, Alex Yamasha şi-au cunoscut deja partenerele de ring şi au început deja repetiţiile pentru competiţia visurilor care se anunţă a fi foarte strânsă.
01:00 **Muză pentru artişti** (dramă, Statele Unite ale Americii, 2001)
03:10 **Omul care aduce cartea**

ANTENA 1

06:00 **În gura presei**
07:00 **Matinal: Dimineaţa devreme**
09:00 **În gura presei** (r)
10:00 **Concursul interactiv**
11:00 **Xena: Prinţesa războinică** (film serial) Regia: Jace Alexander, Josh becker În distribuţie: Lucz Lawless, Renee O'Connor, Hudson Leck, Tedd Raimi
12:00 **Lege şi ordine: Brigada specială** În sistemul justiţiar penal, ofensele sexuale sunt considerate jignitoare. Detectivii care se ocupă cu investigarea acestor crime fac parte dintr-o echipă de elită, Unitatea Specială pentru Victime...
13:00 **Observator**
13:45 **Clanu' Sprânceană** (r)
16:00 **Observator**
17:00 **9595**
19:00 **Observator** Sport Meteo

20:30 **Divertisment: Geniali: Ştefan Iordache**
01:00 **Vrăjitoarea** (s)
02:00 **Concurs interactiv**
03:00 **Observator** (r)
04:00 **9595** (r)
05:30 **Deschis toată noaptea** (comedie, SUA 1998) Cu: Gene Hackman, Diane Ladd, Dennis Quaid, Barbra Streisand . George Dupler este un barbat nemultumit de la periferia unui oras, care conduce Ultra-Sav, o farmacie non-stop: El isi uraste jobul, cu responsabilitatile lui, si mai ales este profound frustrat de sotia lu si de fiul sau: Ca forma de protest, el se implica intr-o relatie amoroasa cu Cheryl Gibbons, sotia vecinului sau, care avea o relaţie si cu fiul lui George...

HBO

06:00 **Tentaţia banilor** (Dramă, SUA, 2005). Cu: James Marsters, Larry Manetti, John Cassini
07:35 **Alte lecţii de viaţă** (Dramă, SUA, 2005). Cu: Chelsea Hobbs
09:05 **Maşini** (Animaţie, SUA, 2006). Regia: John Lasseter
11:00 **Stealth - Pericol invizibil** (Acţiune, SUA, 2005). Cu: Jessica Biel, Jamie Foxx, Josh Lucas
13:00 **Tatăl vitreg al miresei** (Romantic, Australia, 2006). Cu: Lara Cox, Alex Dimitriades
14:35 **Pe platourile de filmare**
15:05 **Drumul spre glorie** (Dramă, SUA, 2006). Cu: Derek Luke
17:05 **Să-ţi trăieşti viaţa** (Dramă, SUA, 2004). Cu: Benjamin P. Garman, Patrick Chu
18:40 **Casanova** (Romantic, SUA, 2005). Regia: Lasse Hallstrom. Cu: Heath Ledger, Sienna Miller, Jeremy Irons

20:30 **Cinema, cinema, cinema**
21:00 **Roma II Ep. 17: Eroii Republicii** (Dramă, Marea Britanie, 2007). Cu: James Purefoy, Kelly Condon, Polly Walker
22:00 **Roma II Ep. 18: Filipi** (Dramă, Marea Britanie, 2007). Cu: James Purefoy, Kelly Condon, Polly Walker
23:00 **Fără control** (Thriller, SUA, 2005). Cu: Clive Owen, Jennifer Aniston, Vincent Cassel, Melissa George, Rza
00:45 **Răzbunare şi iertare** (Thriller, SUA, 2004). Cu: Michael Ealy
02:15 **Edmond** (Dramă, SUA, 2005). Cu: William H. Macy, Julia Stiles
03:40 **În căutarea lui Forrester** (Dramă, SUA, 2000). . Cu: Sean Connery, Rob Brown, F. Murray Abraham

TVR 2

7:00 Noi începuturi (reluare) **8:00** Aventurile lui Tarzan (film serial) **8:30** ABC... De ce ? **9:05** Elisa (film serial) **10:10** Tonomatul DP 2 **11:35** Noi începuturi (film serial) **12:35** Arena leilor (reluare) **13:30** Natură şi aventură (reluare) **14:00** Teleshopping **14:30** Autocritica (reluare) **15:00** Împreună în Europa ! **16:00** Jurnalul TVR (reluare) **16:15** Jurnalul Euronews pentru România **16:30** Autostrada TVR **18:00** Jurnal regional **18:35** Elisa (film serial) **19:30** Alegeri europene 2007 **20:00** Campionatul de comedie **20:35** D'ale lu' Mitică **21:30** Ora de ştiri Ştiri: sport: meteo **22:30** Coolmea distracţiei **24:00** Brigada omucideri (film serial) **0:50** Replay **1:15** Departe de casă (dramă SUA: 1997) **3:15** Brigada omucideri (film serial) **4:05** Tonomatul DP 2 (reluare) **5:30** Mesager

AXN

07:00 Poliţia portuară (film serial) **08:00** Alertă medicală (film serial) **09:00** Divizia (film serial) **10:00** V.I.P. (film serial) **11:00** Alertă medicală (film serial) **12:00** Poliţia portuară (film serial) **13:00** Divizia (film serial) **14:00** Districtul (film serial) **15:00** V.I.P. (film serial) **16:00** Poliţia portuară (film serial) **17:00** Alertă medicală (film serial) **18:00** Divizia (film serial) **19:00** Districtul (film serial) **20:00** CSI: New York - Criminaliştii (film serial) **21:00** Dispăruţi (film serial) **22:00** Joc în doi (Acţiune, SUA, 1997) **23:45** CSI: New York - Criminaliştii (film serial) **00:40** Dispăruţi (film serial) **01:40** Joc în doi

Redacţia Adevărul nu îşi asumă răspunderea pentru eventualele modificări survenite în programele TV, după închiderea ediţiei

PRIMA TV

07:30 Dragoste şi putere (s) **08:00** Sport **08:05** Spitalul All Saints (drama, Australia 1998) **09:00** O decizie de familie dramă, (r) **11:00** Teleshopping **11:30** Levintza prezintă **12:00** ED (s) **13:00** Teleshopping **13:30** Dragoste şi putere (s) **14:00** Teleshopping **14:30** Daca esti langa mine (drama romantica, Germania 2004) **16:30** Spitalul All Saints (s) **17:30** SMURD - Misiune posibila **18:00** Focus **19:30** Camera de râs **19:40** Atenţie AD-HD! **20:00** CSI - INVESTIGATII (s) **21:00** Anchetă militară (s) **22:00** Forţa de intervenţie ® **00:00** Poliţia în acţiune

PRO CINEMA

9:00 Fetiţele Powerpuff (r) **9:30** Nebun după tine (r) **10:00** La Bloc (r) **10:30** Bătăuşii de la Hollywood (r) **11:30** Războiul stelelor (r) **12:30** Teo (r) **13:45** La Bloc (r) **14:15** Laboratorul lui Dexter (s) **14:45** Fetiţele Powerpuff **15:15** Dispăruţi fără urmă (r) **16:15** Noi toţi (r) **16:45** Intunericul alb **19:00** Starleta (s) **20:00** Nebun după tine **20:30** Academia de poliţie (s) **21:30** Noi toţi (s) **22:00** Experiment letal **00:00** Cartelul crimelor (s) **01:15** Experiment letal (r)

NAŢIONAL

07.00 Ochi negri (r) (s) **08.00** Lucky Luke (s) **09.00** Dimineţa cu Răzvan şi Dani Un inedit reporter matinal, va umbla în permanenţă razna prin oraş pentru a oferi telespectatorilor cele mai noi întâmplări mondene din România **11.00** www.rebeli.70 **11.30** Mari artişti **12.20** Look who is winning **14.30** Duelul (r) **16.30** Ochi negri (s) **17.30** Naţionala de bere **18.30** Ştiri Naţional TV **20.00** Ţara lui Papură Vouă **20.15** Daredevil (f) Acţiune SUA, 2003 **22.15** A noua poartă (f) **00.15** Emmanuelle (s) **01.15** Daredevil (r) (f)

ACASĂ

06:00 - Clona (r) **07:00** - Iubiri (r) **08:00** - Văduva Blanco (r) **09:00** - Războiul sexelor (r) **09:45** – Cîntec de iubire **11:00** - Impotriva destinului **12:00** - Trupul dorit **14:00** – Inimă de ţigan (r) **15:15** – Reţeta de acasă **15:30** - Văduva Blanco **17:30** - Poveştiri adevărate **18:30** - Cele două feţe ale Anei **19:30** - Răţuşca cea urîtă **20:30** – Inimă de ţigan (s) **21:30** – Clona **22:30** – Poveştiri de noapte **23:00** Războiul sexelor (s) **23:30** – Montecristo **00:30** – Poveştiri adevărate (r) **01:30** – Inimă de ţigan (r) **02:30** – Povestiri de noapte (r)

M1

6:50 Răsărit de soare **9:00** Băieţi după gratii **10:30** Paradis secret în Sahara **11:30** Poveşti din Larmafalva **13:00** Ştiri **13:10** Rămas bun, ore fericite **14:10** Întâlnire pe malul Dunării **15:25** Blonda **17:15** Evrica! **17:20** Film serial: Marci **17:40** Ştiri **17:45** Râul Zagyva **18:30** Pe drum **20:20** Im memoriam: Illyes Gyula **20:30** Ştiri, sport **21:10** Film artistic: Viaţa fără mine (dr., Can-Spa., 2003) **22:55** Ştiri, sport **23:05** Dumnezeule (Ung., 1984)

HALLMARK

11.00 Fiicele lui McLeod (s) **12.00** Câmpul sălbatic (f) În timpul celui de-al doilea război mondial, Ruby (Joanne Whalley) încearcă să-şi crească fiica în mod decent şi, în plus, să aibă grijă de fermă, mai ales după ce soţul ei a fost declarat dispărut în misiune. **14.00** Amy (r) **15.00** Povestea lui Alan Freed (r) (f). Biografic, SUA, 1999 **17.00** Fiicele lui McLeod (s) **18.00** Crimă cu autograf (f) Poliţist, SUA, 2005 **20.00** Crimele din Midsomer: Dansul cu moar-tea (f). Poliţist, Mares Britanie, 2006 **22.00** Canionul disperării (f) Western, SUA, 2006 **00.00** Crimă cu autograf (r) (f)

REALITATEA

09.00 Realitatea de la 09.00 **11.00** Realitatea de la 11.00 **13.00** Realitatea de la 13.00 **14.50** Realitatea bursieră Zilnic, de luni până vineri, Sorin Freciu şi invitaţii săi vă dezvăluie culisele pieţei de capital. Veţi cunoaşte mecanismele din spatele evoluţiei cursurilor direct de la profesioniştii domeniului. **15.00** Realitatea de la 15.00 **15.05** Fabrica **16.00** Realitatea de la 16.00 **17.15** Editorii Realităţii **18.50** Tu decizi **20.00** Realitatea de la 20:00 **20.05** Realitatea zilei **21.50** Ziarul Realităţii **22.00** Tănase şi Dinescu **23.00** Ultima oră **00.00** Realitatea de la 00.00

TV 2

7:00 Tv2 matineu **8:30** Ţara animalelor preistorice **10:00** Lasă pe seama micuţului **11:35** Nu continuaţi maestate! **13:25** Mr. Scandal **15:10** Comorile aztecilor **17:10** Cucuveaua gri **19:30** Ştiri, meteo **20:00** Note de sunete îndrăgostite **22:20** Omul cu apă (com., SUA, 1998) Cu: Adam Sandler, Kathy Bates, Fairuza Balk, Jerry Reed, Henry Winkler R.: Frank Coraci **0:35** Frate de cărămidă (s) **2:15** Penele laşităţii

DISCOVERY

11.00 Maşini pe alese **12.00** Cele mai mari superlative **13.00** Cel mai mare avion de pasageri din lume **14.00** Misiune incredibilă **15.00** Cum se fabrică? **16.00** Curse **17.00** S-a născut o motocicletă **18.00** Motociclete americane **19.00** Vânătorii de mituri Vânătorii de mituri, cei doi experţi în efecte speciale pentru filme artistice Adam Savage şi Jamie Hyneman, ajutaţi de echipa lor încearcă să separe adevărul de legendele urbane. **20.00** Cum se fabrică? **21.00** Martor paranormal **22.00** Fenomene stranii **00.00** Retuşat cu bisturiul **03.00** Rable si reparaţii

PE SCURT

- **Artă şi literatură.** La Biblioteca Judeţeană „A. D. Xenopol", astăzi, 2 noiembrie, ora 11, elevi ai Liceului Economic cl. a XI-a, prof. Felicia Barbura, vor discuta despre artă vizuală şi literatură cu bibliotecari de la secţiile aferente, Oana Petrugan şi Marius Lugojan.

ACCENTE

O palmă pe obrazul tuturor

TRISTAN MIHUŢA
tristan.mihuta@informmedia.ro

România oferă Uniunii Europene o imagine dezagreabilă, greţoasă pe alocuri. În ţară avem scandal după scandal. Foşti şi actuali miniştri, corupţi. Parlamentari corupţi. Război total între cele două palate. Război între preşedinte şi majoritatea parlamentarilor. O Justiţie care când lucrează la comandă, când este permisivă ori chiar alături de infractori.

Am putea continua la nesfârşit cu actele şi scenele dezgustătoare pe care noi, românii, le oferim statelor membre ale UE, cetăţenilor acestora şi încă n-am spune totul. Peste hotare, în mai toate statele, am devenit spaima Europei şi ne-am dobândit un renume dezonorant. Pentru mulţi europeni, a fi român înseamnă a cerşi pe stradă, a fura, a devaliza bancomate, a viola, a omorî.

Degeaba pretindem că nu toţi românii sunt la fel, când zilnic români de-ai noştri apar pe prima pagină a ziarelor cu fel de fel de orori pe care le comit. Repetiţia, cumulul acestor fapte reprobabile ajung să se sedimenteze, la un moment dat, în mintea europenilor şi să inducă o impresie generalizantă. Ceea ce s-a şi întâmplat în mai multe state din UE.

Populaţia este iritată deja de simpla prezenţă a românilor pe teritoriul statului respectiv (de faptele penale nici nu mai vorbim), iar această stare de spirit pune presiune pe guverne, le obligă să ia măsuri. Bunăoară, Italia fierbe de furie, după ce, zilele trecute, o italiancă de 47 de ani a murit în urma violului şi a maltratării la care a supus-o un român, de 24 de ani. Fapta se adaugă altor crime recente. Sau altor violuri - de curând, un alt român a violat o italiancă pe treptele unei biserici! Nu mai e cazul să detaliem, ştirile TV ne inundă cu fapte oribile comise de cetăţeni români.

Cert este că avem o mare şi îngrozitoare problemă de imagine. Şi că ajungem să ne jenăm atunci când trebuie să ne declinăm cetăţenia. Greu moment!

Virgil S. (Foto)

Parcul Europa

Arad - Cititorul nostru, Virgil S., ne scrie despre situaţia din Parcul Europa.
„Imagini de neuitat pentru trecători, localnici sau străini. Revin insistent cu o întrebare pe adresa jandarmeriei: Pot să ne dea numele unui singur „răufăcător" care distruge sistematic tot ce întâlneşte în cale în Parcul Europa?"

AR-MEDICA şi-a deschis porţile

■ Aparatură medicală şi ustensile dintre cele mai performante la târgul medical.

ANDREEA PINTEA
andreea.pintea@informmedia.ro

Arad - Mult-aşteptatul târg internaţional de medicină şi aparatură medicală, apreciat ca fiind a doua manifestare expoziţională din acest domeniu, după cea din Bucureşti, şi-a deschis, ieri, porţile atât pentru persoanele calificate în domeniul medical, cât şi pentru toţi arădenii.

Târgul AR-MEDICA, un succes chiar de la deschidere (Foto: Şt. Matyaş)

> *AR-MEDICA este un târg de tradiţie*
>
> NICOLAE BĂCANU

Cele două pavilioane a complexului expoziţional Expo Arad Internaţional au fost neîncăpătoare pentru toate firmele expozante, organizatorii - Camera de Comerţ, Industrie şi Agricultură Arad şi Expo Arad, fiind în situaţia chiar de a refuza unele cereri de participare. Pavilioanele expoziţionale reunesc anul acesta în cei 1.800 mp, 116 firme din: Braşov, Bucureşti, Timişoara, Arad, Călăraşi, Constanţa, Turda, Craiova, Galaţi, Oradea, Sibiu, Târgu Mureş, Cluj, Baia Mare, Bistriţa, Iaşi, Suceava, Ploieşti, Satu Mare, Zalău. Evenimentul este dublat de un vast program ştiinţific care se desfăşoară în cele trei zile ale târgului. Conferinţele şi prezentările sunt susţinute de: Colegiul Medicilor Arad, Colegiul Medicilor Dentişti Arad, Colegiul Farmaciştilor, Asociaţia Stomatologilor cu Practică Privată - filiala Banat, Casa de Asigurări de Sănătate, Euromedic - Centrul de Diagnostic Imagistic Arad, Ordinul Tehnicienilor Dentari Arad. Tot pe perioada desfăşurării manifestării, medicii de familie şi specialiştii, medicii stomatologi şi farmaciştii în urma participării la aceste programe ştiinţifice pot obţine ore de Educaţie Medicală Continuă (EMC) şi ore de Educaţie Profesională Continuă (EPC).

ARAD ONLINE **www.aradon.ro**
Aici foto şi video; program Ar-Medica

„ADEVĂRUL" ÎNTREABĂ: *„Ar fi bine să se interzică parcarea pe centru, până sunt gata lucrările?"*

Nu cred că ar trebui să se interzică parcarea pe centru, chiar dacă lucrările îngreunează circulaţia, deoarece nu ar mai fi locuri de parcare.
RUS CONSTANTIN (54 ANI), PROFESOR UNIVERSITAR

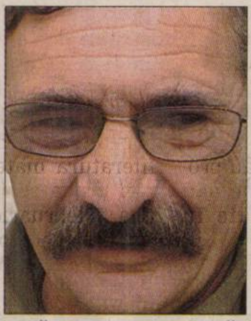

Părerea mea este că nu ar fi bine să se renunţe la parcarea pe centru, pentru că oamenii au diferite probleme şi au nevoie de locuri de parcare.
GOIA VASILE (52 ANI), MUNCITOR CFR

Consider că ar trebui să se interzică parcarea pe centru, deoarece maşinile parcate în zonele unde se lucrează, creează disconfort în trafic.
ISAC FLORIN (36 ANI), LECTOR UNIVERSITAR

Nu mi-ar plăcea să se interzică parcarea pe centru, pentru că, în curând, îmi voi lua maşină şi voi avea nevoie de un loc unde să parchez.
MOGA CLAUDIA (20 ANI), STUDENTĂ

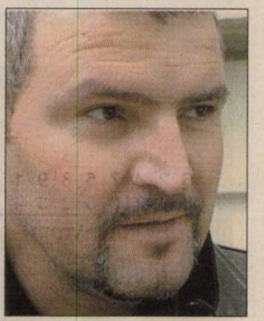

Cred că nu, deoarece sunt persoane ce vin din alte judeţe şi necunoscând oraşul, locurile de parcare din centru sunt ceea ce au nevoie.
BIDILEAN NICOLAE (36 ANI), CONTROLOR TRAFIC

(M-114771)

Orice ar fi, marfa ta e în siguranţă.

Sprinter utilitară camion.

▸ De acum, transportul materialelor de construcţii nu mai e o problemă. Oricât ai fi de încărcat, utilitara camion Sprinter de la Mercedes-Benz îţi oferă libertate de mişcare. Capabilă să transporte până la 6 europaleţi, utilitara camion Sprinter este un vehicul utilizat în domeniul construcţiilor, care permite numeroase configuraţii personalizate: 3 variante de ampatament, 6 lungimi ale suprafeţei de încărcare, 6 motorizări şi 2 variante de cabine (simplă şi dublă). Iar când vine vorba de siguranţă, sistemul electronic de stabilitate Adaptive ESP îţi oferă certitudinea că toate materialele vor ajunge la destinaţie în condiţii optime. Un lucru e sigur – cu Sprinter utilitară camion ai liber la drum.

Mercedes-Benz

AUTO SCHUNN - Centru Autorizat de Vânzări şi Service Mercedes-Benz
Arad, Calea Radnei Nr. 247, Tel.: 0257 286 680, Fax: 0257 281 474

RECLAMĂ

PE SCURT

● **Ministerul britanic al Apărării** a prezentat o nouă tehnologie care poate face tancurile invizibile. Armata britanică a anunțat că, în cursul testelor efectuate, un vehicul militar a fost făcut să dispară complet și a preconizat că un tanc invizibil ar putea intra în dotarea forțelor armate până în 2012. Noua tehnologie utilizează camere de luat vederi și proiectoare care reflectă imaginile din mediul apropiat tancului asupra sa.

Susținut în mitinguri

Moscova (MF) - Peste 5.000 de ruși au participat, miercuri, la o manifestație de susținere a președintelui rus Vladimir Putin, la Rostov pe Don (sudul Rusiei). Mai multe mișcări de tineret, cazaci și pensionari au participat la manifestație. Un alt miting în favoarea lui Putin a reunit, sâmbătă, peste 35.000 de persoane, potrivit poliției, în centrul orașului Novosibirsk, din Siberia. Săptămâna trecută, o manifestație similară a fost organizată la Kamceatka (Extremul Orient rus), în timp ce în Cecenia, peste 30.000 de persoane au manifestat în favoarea unui al treilea mandat pentru Putin, potrivit autorităților cecene proruse.

Vladimir Putin (Foto: EPA)

Nikola Spirici (Foto: EPA)

A demisionat

Sarajevo (MF) - Premierul bosniac, sârbul Nikola Spirici, și-a prezentat ieri demisia din funcție, în semn de protest față de măsurile impuse de comunitatea internațională pentru înlesnirea funcționării Guvernului central al Bosniei. El a afirmat că a fost obligat să ia această decizie și a apreciat că rolul autorităților locale în administrarea țării nu ar trebui preluat de comunitatea internațională. Criza, considerată cea mai gravă de la sfârșitul războiului interetnic din Bosnia (1992-1995) a izbucnit la 19 octombrie, când Înaltul reprezentant al comunității internaționale în Bosnia, Miroslav Lajcak, a impus măsuri care să simplifice adoptarea unor decizii în cadrul guvernului central.

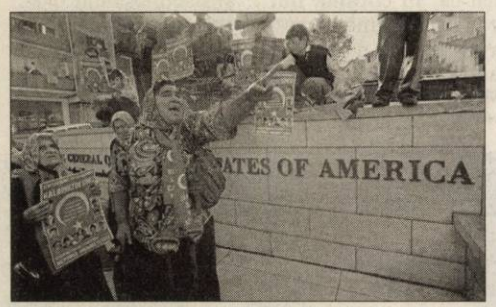

Zeci de turcoaice au protestat ieri în fața Consulatului Statelor Unite din Istanbul, scandând sloganuri anti SUA și contra rebelilor PKK (Foto: EPA)

Sancțiuni susținătorilor PKK

Ankara (MF) - Guvernul turc a decis să impună sancțiuni economice împotriva organizațiilor care sprijină Partidul Muncitorilor din Kurdistan (PKK), a declarat un oficial guvernamental de rang înalt.

Măsurile ar putea viza administrația autonomă kurdă a lui Masoud Barzani, din nordul Irakului, care a provocat nemulțumirea Ankarei după ce a refuzat să combată PKK.

Un reprezentant de rang înalt al rebelilor kurzi refugiați în nordul Irakului a cerut ieri autorităților de la Ankara să propună un „plan de pace" pentru a pune capăt luptei lor împotriva statului central turc.

„Cer Turciei să aibă curaj și să prezinte un plan de pace pentru a rezolva această problemă. În acest fel am putea depune armele", a declarat Abdel Rahman Shadershi, purtător de cuvânt al Partidului Muncitorilor din Kurdistan (PKK).

Acest apel la o soluție pașnică intervine înaintea unei conferințe organizate la Istanbul, la care participă statele vecine cu Irakul și marile puteri, care se vor discuta despre situația de la frontiera dintre cele două țări.

Lege contra imigranților infractori

■ **Prodi l-a sunat pe Tăriceanu pentru a-i spune ce măsuri a luat Guvernul Italiei contra criminalității.**

București (MF) - Prim-ministrul italian, Romano Prodi, l-a contactat telefonic, ieri, pe premierul Călin Popescu Tăriceanu, pentru a-l informa despre decizia adoptată miercuri seara de Guvernul Italiei pentru prevenirea criminalității.

Guvernul de la Roma s-a reunit, miercuri seară, în ședință extraordinară, pentru a adopta de urgență pachetul de măsuri menite să faciliteze expulzarea infractorilor străini, în urma scandalului de proporții generat de violarea și uciderea soției unui ofițer din marina militară italiană de către un român de etnie romă.

Consiliul de Miniștri a decis transformarea proiectului de lege în ordonanță de urgență, pentru accelerarea procedurii de aplicare a lui, dat fiind caracterul extraordinar al situației actuale. Executivul evită, astfel, dezbaterile parlamentare pe tema siguranței publice, care ar fi întârziat punerea în aplicare a prevederilor.

Mai ușor de expulzat

Decretul atribuie, în special, prefecților prerogative de expulzare a cetățenilor comunitari - printre care și români - din motive de siguranță publică. Aceste motive pot fi invocate atunci când comportamentul cetățeanului comunitar amenință siguranța publică, ceea ce face ca prezența lui pe teritoriul italian să fie incompatibilă cu regulile conviețuirii pașnice.

Premierii Italiei și României, Romano Prodi și Călin Popescu Tăriceanu (Foto: arhivă)

Înainte de adoptarea acestui decret, miercuri, și a proiectului de lege aprobat de Consiliul de Miniștri la începutul săptămânii, expulzarea cetățenilor comunitari era o prerogativă exclusivă a ministrului de Interne, aplicată numai în cazuri excepționale.

Conform ordonanței de urgență, ordinul de expulzare rămâne de competența ministrului de Interne numai în cazul cetățenilor comunitari care locuiesc în Italia de peste zece ani și al minorilor, sau în cazuri în care sunt invocate motive legate de ordinea și siguranța statului.

Atunci când sunt invocate necesități de ordine publică, însă, prefectul poate dispune expulzarea imediată a străinului, la cel mult o lună după înștiințarea acestuia. Cetățeanul expulzat nu se va putea întoarce în Italia mai devreme de trei ani după punerea în aplicare a ordinului, iar în cazul încălcării interdicției, este pasibil de o pedeapsă cu închisoarea de până la trei ani.

Guvernul italian a luat această decizie după ce un român a violat și ucis o italiancă, la Roma, incidentul fiind cel mai recent dintr-o serie de ilegalități comise de români.

Imediat după aflarea primelor informații despre acest incident, premierul italian Romano Prodi a avut o convorbire telefonică cu omologul său român, Călin Popescu Tăriceanu, în care și-a exprimat „durerea și consternarea personală și a întregului guvern italian pentru această tragedie, una dintre numeroasele episoade teribile de cronică neagră".

Măsuri ferme

Cei doi prim-miniștri au stabilit adoptarea în cel mai scurt timp a unui plan de acțiune energică pentru combaterea fenomenelor infracționale care au ca autori cetățeni români, plan ce va fi urmărit de cei doi premieri și evaluat periodic sub aspectul eficacității.

Pentru punerea în aplicare a unor măsuri „ferme și adecvate", premierul Tăriceanu a decis trimiterea de urgență la Roma a unei echipe de experți care să sprijine eforturile instituțiilor italiene. În acest sens, primul-ministru a transmis imediat instrucțiuni ministrului Internelor și Reformei Administrative, Cristian David, câteva ore mai târziu la Roma fiind trimiși trei polițiști români.

Premierul Tăriceanu a sugerat, ieri, că problema infractorilor români din Italia ar putea fi rezolvată prin asigurarea de către autoritățile italiene a unor locuri de muncă pentru cetățenii români aflați deja pe teritoriul acestui stat și a apreciat că întreaga situație a fost și exploatată mai mult politic.

Referendum după referendum

București (MF) - Președintele Traian Băsescu a declarat, miercuri, la B 1 TV, că, dacă referendumul pentru introducerea votului majoritar uninominal în două tururi „este ratat", îl va repeta.

„Dacă se ratează acest referendum, îl voi repeta", a subliniat șeful statului.

El a menționat că a dorit să apară la TVR, pentru a explica ce dorește cu acest referendum, dar a fost refuzat de către președintele-director general al TVR Alexandru Sassu, prin purtătorul de cuvânt al Președinției, Valeriu Turcan, invocându-se așteptarea legiferării timpilor de antenă.

Băsescu a spus că ar fi fost normal ca șeful statului să se poată adresa poporului prin intermediul TVR și a opinat că poate ar trebui să poată fi puse mai multe întrebări la un referendum.

Parlamentul ar fi trebuit să decidă, luni, asupra constituirii Comisiei de repartizare a timpilor de antenă pentru referendum, însă a amânat decizia. Liderul deputaților PD Cristian Rădulescu a cerut, miercuri, președinților celor două Camere să stabilească o ședință comună pentru formarea acestei comisii.

Traian Băsescu a declarat că va mai genera referendumuri și în 2008.

„Voi mai genera referendumuri și în 2008", a declarat șeful statului, apreciind că sunt probleme pe care clasa politică „nu vrea să le rezolve".

Băsescu spune că dacă referendumul pentru uninominal va fi ratat, îl va repeta (Foto: EPA)

Nu dau bani pentru scut

Washington (MF) - Un proiect de lege privind deblocarea unor fonduri pentru armata americană, dezbătut în prezent în Congresul SUA, nu prevede finanțare pentru construcția controversatului proiect al scutului antirachetă din Europa, a declarat un congresmen democrat.

Congresmenul John Murtha, președintele comisiei din Camera Reprezentanților care supraveghează cheltuielile militare, a declarat presei că legea va fi dezbătută în cursul acestei săptămâni fără a conține prevederi referitoare la finanțarea proiectului scutului antirachetă.

Președintele George W. Bush a declarat, săptămâna trecută, că cele zece interceptoare și stația radar pe care Statele Unite intenționează să le amplaseze în Polonia și, respectiv, Cehia vor costa în jur de 3,5 miliarde de dolari, cerând însă Congresului să deblocheze doar 310 milioane de dolari în cursul acestui an.

Experții din Senat și Camera Reprezentanților urmează să aprobe în mod formal proiectul de lege privind bugetul alocat apărării pe anul 2008. Congresmenul Martha a declarat că nu sunt preconizate modificări ale textului.

Proiectul va fi supus votului în Camera Reprezentanților la 7 noiembrie, a adăugat Murtha, urmând să fie ulterior înaintat Senatului pentru aprobarea finală.

El a precizat că proiectul de lege va fi inclus într-un pachet alături de cele referitoare la sectorul sănătății, educației și programele destinate veteranilor și că se așteaptă ca întreg pachetul să fie respins prin veto de președintele Bush.

Prioritatea PE

Alger (MF) - Lupta împotriva terorismului este o prioritate pentru Parlamentul European, a afirmat, la Alger, președintele PE Hans-Gert Poettering, la încheierea vizitei sale de patru zile în Algeria.

„Lupta împotriva terorismului este o mare prioritate pentru Parlamentul European și vrem ca teroriștii să nu găsească nici un loc în lume în care să poată să își valorifice metodele", a afirmat Poettering, în cadrul unei întâlniri cu presa.

Poettering a declarat că Algeria „a fost foarte eficientă în lupta sa împotriva terorismului și a reușit să limiteze acest fenomen".

El a adăugat că PE „acordă o mare importanță dialogului între culturi, care trebuie să fie un demers permanent", adăugând că „este important să stabilim între noi adevărate parteneriate".

Predecesorul lui Poettering, Josep Borrel, a efectuat în martie 2006 o vizită oficială de trei zile în Algeria, în cadrul căreia a fost primit de președintele Bouteflika și a făcut apel la o „cooperare mai intensă" cu Algeria.

ADEVĂRUL Cotidian independent Arad
MARE Publicitate: 08.00-19.00 Tel: 280904
MICA Publicitate: 08.00-19.00 Tel:210775
Preluarea anunțurilor pentru următoarea zi se face până la ora 16.00

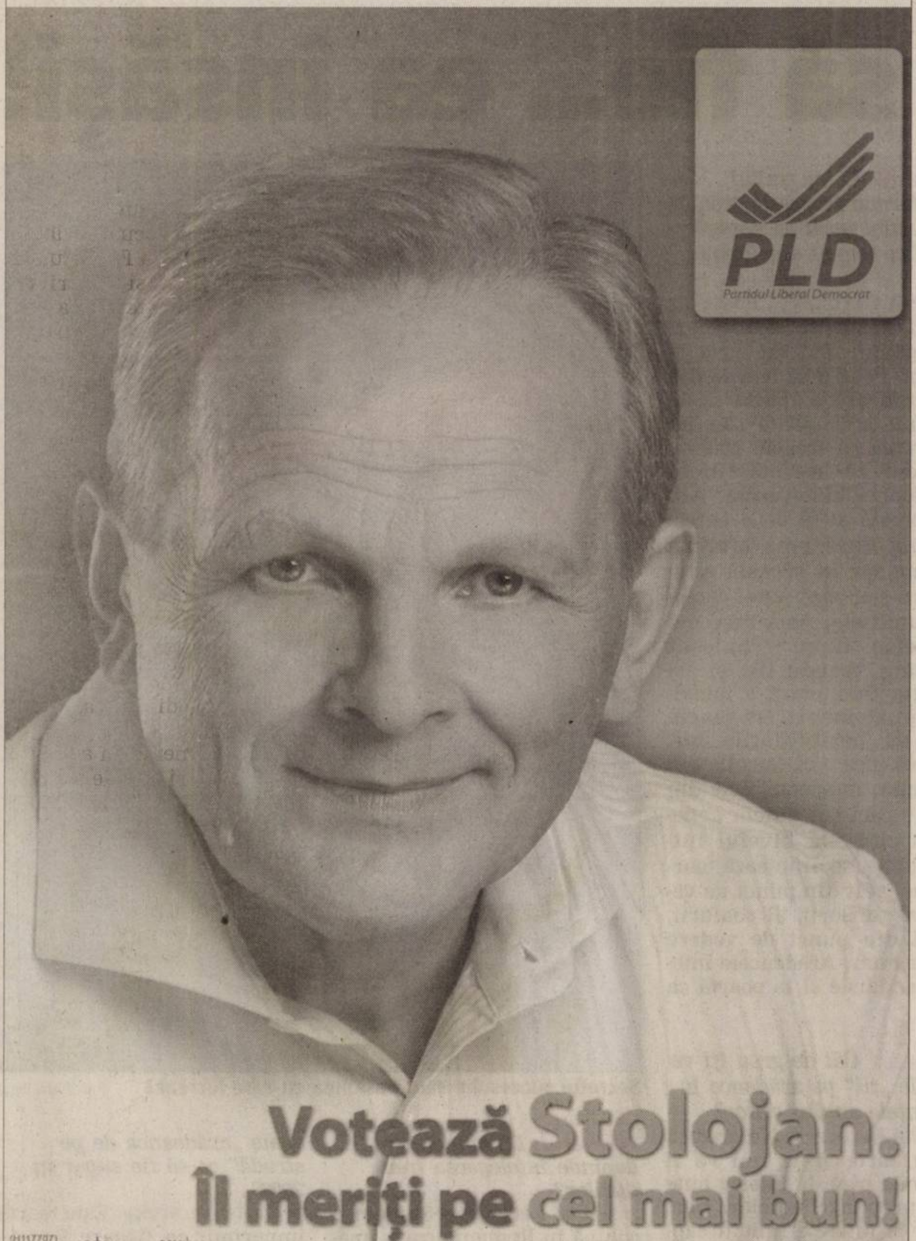

RECLAMĂ ELECTORALĂ

RECLAMĂ ELECTORALĂ

CANDIDAȚII PSD PENTRU PARLAMENTUL EUROPEAN, LANSAȚI LA ARAD DE PREȘEDINTELE MIRCEA GEOANĂ

Onorând invitația liderului PSD Arad Florin Remețan, președintele Partidului Social Democrat, senatorul Mircea Geoană, a fost prezent miercuri în județul Arad, participând la două mitinguri electorale de lansare a candidaților PSD pentru Parlamentul European, în orașul Chișineu Criș și în municipiul Arad. Vizita liderului social-democrat a debutat la orele amiezei, Mircea Geoană fiind așteptat împreună cu staff-ul PSD Arad și eurocandidații Daciana Sîrbu, Teodora Hotăran, Cosmin Nicula și Marius Lazăr, în sala de conferințe a Primăriei din Chișineu Criș.

După o întâlnire de lucru cu reprezentanții companiei Maschio Gaspardo, unul dintre cei mai mari investitori ai Aradului, președintele PSD a lansat în fața celor aproximativ 300 de membri și simpatizanți PSD care s-au adunat la Chișineu Criș, oferta electorală a Partidului Social Democrat, cu cele zece teme de interes major pentru România ca stat membru al Uniunii Europene. Importanța acestui proiect politic rezultă în mod deosebit din componența sa socială, integrarea europeană a României fiind strâns legată de creșterea nivelului de trai și a standardelor de viață ale românilor, direcții de acțiune care au fost și vor fi întotdeauna prioritare pentru PSD. Reglementarea, la nivel european, a unui salariu minim și a unei pensii minime, reprezintă un deziderat al social-democraților, deziderat care prin forța grupului socialist din Parlamentul European, va putea deveni realitate și va genera efecte pozitive la nivelul întregii societăți românești. PSD este de altfel, artizanul celor mai importante măsuri de ordin social adoptate în România în ultimii 17 ani, incluzând aici majorări ale pensiilor, ale salariilor minime pe economie, ale subvențiilor pentru agricultori și ale tuturor celorlalte forme de sprijin financiar pe care Statul le acordă cetățenilor. ***„Mă bucur să vă pot anunța că începând de mâine (ieri — n.red.) poștașul va lăsa în casele dumneavoastră pensii mărite semnificativ. Chiar și în opoziție fiind, PSD a reușit să determine mărirea cu 30 de procente a punctului de pensie iar la 1 ianuarie urmează o altă creștere, datorată de asemenea partidului nostru și demersurilor pe care le-am făcut în sprijinul pensionarilor. Spuneți tuturor că PSD performează chiar și în opoziție și cereți-le votul pentru a avea ocazia să demonstrăm tuturor că suntem o echipă profesionistă, că suntem forța de care are nevoie România!”***, i-a îndemnat Geoană pe militanții PSD din zona Chișineului.

Vizita președintelui Mircea Geoană a continuat în municipiul Arad, unde a avut loc o întâlnire cu activul de partid, găzduită de Teatrul Clasic „Ioan Slavici”. În sala mare de spectacole s-au adunat aproximativ cinci sute de membrii și simpatizanți PSD cărora le-au fost prezentați candidații pentru Parlamentul European și principalele proiecte ale acestora. Liderul social-democrat le-a vorbit celor prezenți despre candidații PSD pentru alegerile din 25 noiembrie, accentuând importanța participării la vot a românilor. ***„PSD vine în fața electoratului cu o echipă tânără și dinamică de candidați printre care se regăsesc și actualii noștri europarlamentari, cel care au confirmat deja că doresc și pot să servească interesele României în Europa. Indiferent că e vorba de secretarul nostru general Titus Corlățean, de europarlamentarul anului 2007, Adrian Severin, de Daciana Sîrbu cea pe care Aradul o susține împreună cu județele vecine, de prietenii noștri din Hunedoara și Sibiu Cosmin Nicula și Marius Lazăr sau de tânăra dumneavoastră colegă Teodora Hotăran, cu toții își doresc o Românie puternică și echitabilă, dar mai mult decât atât, cu toții știu ce trebuie să facă pentru a avea o astfel de Românie, o Românie pe care ne-o dorim și în care fiecare zi trăită, bine sau rău, devine filă în cartea de istorie pe care o vor scrie copiii noștri. Dați așadar șansa acestor tineri să vă reprezinte și să demonstreze tuturor că PSD și socialiștii europeni, familia noastră din Parlamentul European, știu și pot să muncească în folosul României, știu și pot să muncească în folosul românilor, indiferent unde sunt ei acum în căutarea unui trai decent pe care din cauza guvernării de dreapta nu l-au putut găsi acasă!”*** a încheiat Mircea Geoană, îndemnându-i pe social-democrați să fie uniți și să se mobilizeze pentru a demonstra forța partidului la alegerile din 25 noiembrie.

(H-119926)

RECLAMĂ ELECTORALĂ

FEMINA

Glamour

Arad (D.D.) - Stilul glamour este una dintre tendinţele vestimentare ale acestui sezon. Când spui glamour, spui strălucire elegantă, fascinaţie a culorilor, tonuri puternice şi seducţie. Există însă o limită între glamour, sexy şi vulgar. Şi trebuie ţinut cont de această limită. Altfel, ţinuta pe care o purtăm - în loc să fie elegantă şi plină de strălucire cuceritoare - îşi pierde din puterea de seducţie.

Fără cearcăne!

Arad (D.D.) - Cearcănele sunt o problemă pentru tot mai multe femei. Apariţia lor este favorizată de modul de viaţă actual, asociat cu stresul şi oboseala. Alcoolul şi tutunul accentuează cearcănele. Pentru a le diminua se recomandă folosirea cremelor de contur şi anticearcănelor. Pentru a le masca, e nevoie de un machiaj în care nuanţa anticearcănului să fie mai deschisă decât fondul de ten.

(Foto: FAN)

(Foto: FAN)

Parfumul

Arad (D.D.) - Incontestabil, parfumul reprezintă, astăzi, un must-have pentru oricine se doreşte a fi chic. Când alegem parfumul, trebuie să avem grijă să nu mirosim mai mult de trei arome consecutiv. Pe următoarele nu le vom mai percepe bine, simţul olfactiv fiindu-ne influenţat de aromele precedente. Dar, odată ce ne-am ales şi cumpărat parfumul potrivit, trebuie să ştim şi unde, în ce zone să-l aplicăm. Legendara Coco Chanel recomanda femeilor să-şi dea cu parfum acolo unde ar vrea să fie sărutate. Printre cele mai sexy „locuri de parfumat" se numără: părul, lobii urechilor, gâtul şi ceafa, zona ombilicului, încheietura mâinilor şi chiar spatele genunchilor sau gleznele. Trebuie să avem însă grijă să nu ne parfumăm în toate aceste locuri la aceeaşi „purtare".

Siluetă, fără dietă

Arad (D.D.) - Răsfoind revistele pentru femei sau privind diverse emisiuni TV ce le sunt destinate, ai putea trage lesne concluzia că fericirea, sănătatea şi frumuseţea femeii sunt date de cântar. Trebuie ştiut însă că greutatea nu e un bun indicator de sănătate. Înălţimea, densitatea osoasă, masa musculară, retenţia de apă sunt factori ce trebuie luaţi în considerare, la fel ca şi moştenirea genetică, obiceiurile alimentare, vârsta sau rolul pe care mâncarea l-a jucat în viaţa fiecăreia, din copilărie până în prezent.

Aşadar, nu e neapărat nevoie să slăbeşti pentru a fi fericit. E mult mai simplu invers: să încerci să fii fericit, să alegi compania oamenilor care se simt bine în pielea lor şi care îţi insuflă energie pozitivă. Femeile fericite sunt mai active şi ard mai multe calorii decât cele deprimate sau furioase. Ele slăbesc şi îşi menţin greutatea fără diete şi, mai ales, fără nervi!

Relaxare SPA. „Sănătate Prin Apă" - „Sanitas Per Aquam" este celebra exclamaţie a împăratului roman, Nero. SPA este, deci, o practică străveche, dar de mare actualitate. În asociere cu puterea vindecătoare şi aroma plantelor şi a florilor, apa detoxifică organismul, curăţă epiderma şi conferă un sentiment de relaxare şi confort. (Foto: FAN)

INTERVIU *cu hair-stylistul Attila Bereczky*

Femeia să fie... ea însăşi!

■ În exclusivitate pentru Adevărul, tendinţele lansate la Târgul de Coafură de la Londra.

DIANA DUŢU
diana.dutu@informmedia.ro

Adevărul: ***Ai participat la Târgul Internaţional de Coafură de la Londra, unde au fost lansate tendinţele anului 2008 în domeniu. Ce a fost diferit faţă de anii trecuţi?***

Attila Bereczky: Aş vrea să spun că Târgul de Coafură de la Londra este cel mai mare eveniment de acest gen din lume, la care cei mai renumiţi hair-stylişti îşi lansează noile tendinţe. Tot ce s-a prezentat, anul acesta, aici, se va purta în 2008. Faţă de ediţiile precedente, eu cred că în acest an s-a lăsat o mai mare libertate de interpretare a trendurilor. Ceea ce este un lucru bun pentru că în fiecare ţară oamenii sunt altfel şi altfel acceptă şi altfel poartă pe stradă aceste trenduri. Datoria hair-styliştilor din România este să-i învăţăm pe clienţi, chiar şi pe colegi, aceste trenduri - puţin transformate pentru femeile de la noi.

> ” *Arădencele înţeleg trendurile şi le poartă ca atare*
>
> ATTILA BERECZKY ”

Adevărul: ***Ce ar trebui transformat la aceste trenduri astfel încât să devină specifice femeii din România?***

Attila Bereczky: Poate ar trebui să nu fie atât de extravagante, atât de duse la extrem. Pentru că femeia din România are o limită peste care nu prea poate sau nu prea vrea să treacă. Dar eu consider că această limită este foarte bine-venită. Altfel, femeia ar fi de o extravaganţă dusă prea mult la extrem, iar în această situaţie nu s-ar mai putea vorbi de frumuseţe. Asta cred eu. În acelaşi timp, trebuie să adaptăm trendurile şi la situaţia financiară a femeilor din România, să ţinem cont de posibilităţile lor. Părerea mea e că femeile din România, în special cele din Arad - căci nu putem generaliza chiar la nivelul întregii ţări -, se aranjează foarte bine, atât din punct de vedere al tunsorii, al coafurii, cât şi din punct de vedere vestimentar. Arădencele înţeleg trendurile şi le poartă ca atare.

Adevărul: ***Cât de greu îţi va fi să le „ţii" pe arădence în tendinţele anului viitor?***

Attila Bereczky: Nu cred că va fi foarte greu. Îmi va fi greu mie până le înţeleg bine şi le propun clientelor. Dar, odată ce intri pe linie dreaptă, nu mai e nicio problemă. Ideea e să le înţeleg eu foarte bine, apoi merge.

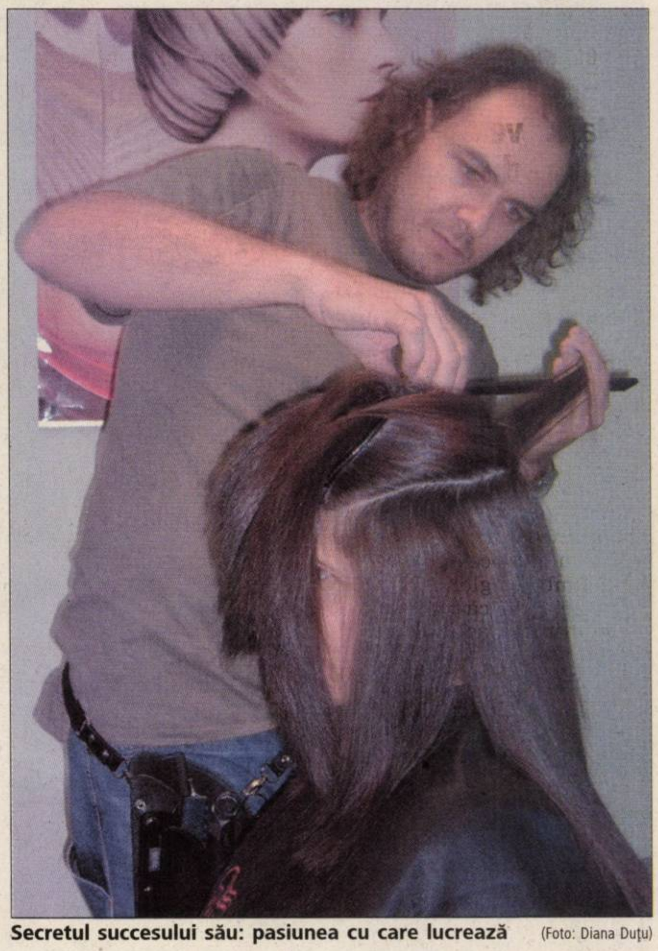
Secretul succesului său: pasiunea cu care lucrează (Foto: Diana Duţu)

Adevărul: ***De cine/ce depinde înţelegerea trendurilor?***

Attila Bereczky: Suntem o echipă în România care, imediat după lansarea trendurilor de la Londra, ne întâlnim şi, timp de două săptămâni, discutăm şi ne antrenăm până ajungem la un rezultat pozitiv. Apoi prezentăm, la rândul nostru, aceste tendinţe în cadrul „Galei Wella" - gala coaforilor din România. În acest an, ea va avea loc la 27 noiembrie, la Teatrul Naţional din Bucureşti. Evenimentul e o adevărată provocare pentru noi, hair-styliştii. E super!

Adevărul: ***Cum ar trebui să arate „arădeanca de pe stradă" ca să fie super în 2008?***

Attila Bereczky: Este foarte important ca fiecare femeie „de pe stradă" să-şi aleagă trendul potrivit stilului ei de a fi. Să nu încerce să fie altcineva pentru că acest lucru se va vedea. Ca să fie super, trebuie să fie aşa cum simte ea şi aşa cum îi stă bine, dar trebuie în acelaşi timp să respecte liniile trendului din care face parte. Nu cred că arădencele vor avea vreo problemă din acest punct de vedere. Sunt convins că vor fi super în 2008!

ARAD ONLINE **www.aradon.ro**
Aici mai multe fotografii

CARTE DE VIZITĂ

Attila Bereczky

S-a născut la 1 noiembrie 1972 la Arad. Lucrează de 14 ani în domeniul coafurii. A participat la numeroase concursuri naţionale şi internaţionale, iar din 1999 face parte din „Echipa Wella". A făcut cursuri de perfecţionare în întreaga Europă, iar acum susţine seminarii în mai multe oraşe din ţară. Pe lângă Salonul de înfrumuseţare „Elyx", şi-a deschis, împreună cu doi colegi, şi o Şcoală de coafură - „Art of hair". Este căsătorit şi are doi copii.

Inspiraţia naturii (Foto: FAN)

Wonderland

Londra (D.D.) - Este trendul femeii care iubeşte natura. „Coafura ei duce un pic către extrem, dar poate fi, totuşi, purtată" - spune Attila Bereczky. Regăsim aici toate lungimile de păr, de la scurt la lung, în culori care conferă luminozitate coafurii. Culorile de bază sunt preluate din natură (de la blond la ciocolatiu deschis), cu accente de culori calde, dar puternice. Părul este liber, desfăcut, arată ca şi cum ar fi bătut de vânt. Poate fi ondulat sau încreţit ori prins în împletituri largi, desfăcute. „Femeia wonderland" este romantică, optimistă, dulce şi drăgălaşă.

Mineral splendour

Londra (D.D.) - „Femeia Mineral Splendour" este o damă luxoasă, dar „ea înţelege luxul altfel decât în variantă clasică - cu mult negru, cu diamante... Luxul pe care ea şi-l doreşte este mai subtil" - explică Attila Bereczky. Vorbim de o femeie caracterizată de o simplitate strălucitoare şi o naturaleţe rafinată. Culorile acestui trend sunt inspirate din minerale: auriu, bronz, cenuşiu. Lungimea părului este de la mediu spre lung, iar tunsoarea se bazează pe linii organice, rotunjite. Coafura are aspect mătăsos, cu efecte metalice. Materialele lucioase şi formele plisate completează, din punct de vedere vestimentar, imaginea „femeii Mineral Splendour".

Simplitate rafinată (Foto: FAN)

Poezie urbană (Foto: FAN)

Factory lyrics

Londra (D.D.) - E trendul femeii din oraş, care are o frumuseţe neobişnuită, care se îmbracă în haine de lucru stilizate şi poartă accesorii confecţionate din metale. „Este o femeie care caută să iasă în evidenţă şi care vrea să provoace emoţie" - crede Attila Bereczky. Părul „femeii Factory Lyrics" are culoarea metalului ruginit sau a petrolului. În general, culorile specifice acestui trend sunt foarte închise şi au efect uleios. Tunsoarea este asimetrică, cu elemente de la lung la scurt şi cu linii rupte, sparte. Forma coafurii se caracterizează prin contrast şi imperfecţiune.

Couture allure

Londra (D.D.) - Este cel mai luxos dintre trendurile anului viitor. „Femeia Couture allure" e pretenţioasă şi are o apariţie îndelung studiată. Ştie că se autodefineşte prin felul în care arată. „Ea nu se îmbracă pur şi simplu. Totul e pus acolo unde trebuie şi cum trebuie. Fiecare detaliu e bine definit" - apreciază Attila Bereczky. Este, totuşi, un pic extravagantă şi în căutare de excepţional. Are o tunsoare puternică şi îndrăzneaţă, cu forme, cu volumuri foarte mari. Părul e foarte bine finisat, foarte neted, aproape artificial. Culorile specifice acestui trend: negru, dar şi mult roşu cu accente de alb-violet sau alb foarte curat, foarte deschis.

Lux şi preţiozitate (Foto: FAN)

PE SCURT

● **Convorbiri.** Astăzi, la ora 14, în sala Artă şi Multimedia a Bibliotecii Judeţene, scriitorul arădean Cornel Marandiuc se va întâlni, de ziua sa, cu cititorii la „Convorbiri pe aceeaşi arcă". Vor fi prezenţi şi elevii din cl. a X-a şi a XI-a de la Liceul „H. Coandă" împreună cu directoarea Steliana Băişanu.

Halloween la grădiniţă

Arad (V.F.) - Preluată de la alte popoare, sărbătoarea „Halloween"-ului a fost celebrată de către copiii Grădiniţei P.P. 22 (institutor Moler Camelia şi educatoare Moisa Ioana), împreună cu grupa pregătitoare pentru şcoală a Grădiniţei P.P. 1, (institutor Cozma Janina şi educatoare Sircuţa Voichiţa). Carnavalul a fost presărat cu cântece şi poezii în limba engleză, bomboane, muzică şi dans, nelipsind atracţia sărbătorii, tradiţionalele ornamente din dovleac pe care copiii le-au realizat cu măiestrie împreună cu educatoarele.

(Foto: FAN)

Florin Piersic revine

Arad (V.F.) - După o absenţă de peste 10 ani, Florin Piersic revine pe scena arădeană cu o premieră pe ţară, comedia romantică „Străini în noapte", în care joacă alături de Emilia Popescu. Dacă mai spunem că spectacolul este regizat de Radu Beligan nu este de mirare că reîntâlnirea - programată, pentru marţi, 4 decembrie, ora 19, la Teatrul Clasic „Ioan Slavici" - se arată de pe acum a fi de mare interes pentru arădeni.

Poeţi lipovani

Lipova (D.O.) - De curând, a văzut lumina tiparului primul volum colectiv de versuri al poeţilor din oraşul Lipova. Intitulată simplu „Poeţi lipovani", cartea cuprinde lucrări semnate de poeţi tineri precum Carina Ienăşel, Nataşa Roman sau Fabian Timofte, dar şi autori consacraţi pe plan local sau naţional, cum sunt Mircea Stepan, Voica Vanu, Zenovia Lascu sau Gheorghe Todor Delacladova. „Apărut sub egida Societăţii culturale «Izvorul» a Casei de Cultură Lipova, acest prim volum de creaţie poetică lipovană deschide drumul spre alte apariţii editoriale, în care să fie cuprinşi şi alţi poeţi din Lipova şi, de ce nu, de pe întreaga Vale a Mureşului", ne spune directorul Casei de Cultură Lipova, Petru Gherman.

Halloween. Copiii se costumează cu plăcere ori de câte ori apare o ocazie, astfel că ziua de Halloween, sărbătorită mai cu seamă pe continentul american, a devenit o tradiţie şi pe meleagurile noastre şi a scos la iveală costume interesante. Aici, câţiva elevi din clasa a V-a A de la Liceul Pedagogic „D. Ţichindeal". (Foto: L. F.)

Şcoala Generală nr. 5 se evidenţiază încă o dată (Foto: Ştefan Matyaş)

Marea bucurie a succesului

■ Şcoala Generală nr. 5 Arad a primit, la Bucureşti, înalta distincţie „Eco-Blogul anului 2007".

Bucureşti (V.F.) - Antrenaţi în acţiuni multiple şi diversificate, în cadrul programelor mondiale, coordonate de CCDG, sub genericul „Eco-Şcoala", elevii Şcolii Generale nr. 5 Arad şi-au încununat, zilele trecute, succesul. În incinta Parlamentului României, Camera Deputaţilor, Sala de Conferinţe „Alexandru Ioan Cuza", avut loc Seminarul Naţional al Centrului Carpato-Danubian de Geoecologie sub directa îndrumare a preşedintelui, prof. drd. Cornelia Dincă.

Cu această ocazie, Şcolii Generale nr. 5 i s-a acordat înalta distincţie „Eco-Blogul anului 2007" prin persoana directoarei Maria Paşcalău şi a profesoarei coordonator Liliana Lupşa. Este de remarcat faptul că din municipiu Arad a participat şi Grădiniţa P.P. 14 cu programul coordonat de institutor Liana Saman şi d-na director Rodica Ţoldan. Şi pentru a cunoaşte conţinutul unei astfel de distincţii merită a fi consemnat: „Şcoala cu clasele I-VIII nr. 5 Arad, jud. Arad, reprezentată prin director Maria Paşcalău şi coordonator „Eco-Şcoala" Liliana Lupşa a participat activ în anul şcolar 2006-2007 la Programul Eco-Şcoala, program susţinut de Ministerul Educaţiei, Cercetării şi Tineretului, Ministerul Mediului şi Dezvoltării Durabile".

> *Bucuria succesului este cu atât mai mare cu cât Aradul primeşte cel mai bun Blog al anului*
>
> PROF. MARIA PAŞCALĂU

Modelul SAAB, la Arad

Arad (T.U.) - La reprezentanţa OPEL-CHEVROLET-SAAB WEST din Arad a avut loc, sâmbătă, 28 octombrie, lansarea festivă a noului model SAAB 9-3. La evenimentul organizat de dealer împreună cu agenţia de publicitate a producătorului, McCann Erickson, au participat atât vechi entuziaşti ai mărcii SAAB, cât şi numeroşi clienţi potenţiali.

Au crescut şi pensiile

Bucureşti (MF) - Luna noiembrie a început cu o bucurie pentru pensionari. Ei vor primi pensii mai mari, în medie cu 225 de lei. Guvernul a stabilit că de la 1 noiembrie punctul de pensie să fie majorat cu 30%, de la 416 lei la 541 de lei. Cinci milioane de pensionari vor beneficia de această creştere.

Cei mai mulţi bani îi vor primi pensionarii care au şi acum cele mai mari venituri. În prezent, peste 60.000 de persoane au pensii de aproximativ 1.000 de lei. Acestora, majorarea le va aduce încă 300 de lei lunar. Codaşi rămân agricultorii care vor avea, în continuare, cele mai mici venituri.

O nouă creştere a pensiilor va avea loc în ianuarie 2008, când valoarea punctului de pensie se va majora cu 7,5%.

Mulţi dovleci şi diverse măşti au creat atmosfera de Halloween (Foto: D. D.)

Petrecere, măşti şi concursuri

■ La Şc. Gen. „Aurel Vlaicu" Arad, copii şi profesori au sărbătorit cu entuziasm de Halloween.

Arad (D.D.) - Dacă aţi fi trecut miercuri, 31 octombrie, prin faţa Şcolii Generale „Aurel Vlaicu", aţi fi rămas uimiţi de entuziasmul copiilor costumaţi în vrăjitori şi vrăjitoare, fantome şi monştri. Toată strădutinţa lor nu a fost în zadar pentru că profesorii de limba engleză - Diana Dudaş, Rodica Gui, Andreea Stretcu - şi profesoara de limba română, Ştiop Nicoleta, au organizat, de Halloween, concursuri antrenante de costume şi dovleci, jocuri distractive şi parade ale măştilor. Directoarea şcolii, prof. Petruşca Tămăşan, a oferit participanţilor diplome şi dulciuri, conform tradiţiei, felicitându-i pentru realizările lor.

Deşi toţi copiii au meritat să fie premiaţi pentru imaginaţia de care au dat dovadă în realizarea costumelor, felicitărilor şi dovlecilor totuşi s-au evidenţiat cei mai pricepuţi. Astfel, în rândul elevilor din clasele a V-a B, a VI-a A şi D, a VII-a A, B şi E s-au putut observa cel mai bine entuziasmul şi priceperea în transformarea dovlecilor în felinare fioroase.

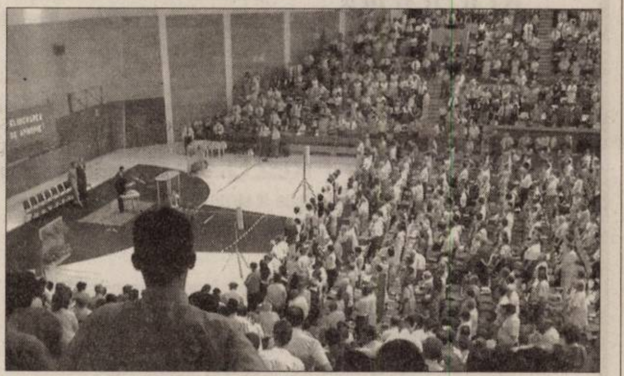

Martorii lui Iehova, într-un Congres de Circumscripţie (Foto: I. B.)

Congresul Martorilor lui Iehova

■ Tema acestei manifestări creştine: „Faceţi toate lucrurile spre gloria lui Dumnezeu" - 1 Corinteni 10:31.

Arad (V.F.) - Sâmbătă şi duminică, respectiv 3, 4 noiembrie a.c., la Palatul Cultural se vor întâlni cca. o mie de Martori ai lui Iehova şi simpatizanţi, pentru Congresul de Circumscripţie. Tema Congresului este „Faceţi toate lucrurile spre gloria lui Dumnezeu" - 1 Corinteni 10:31. De ce o asemenea temă? Trăim într-o perioadă în care unii refuză să-i dea glorie lui Dumnezeu, iar alţii sunt atât de preocupaţi de proiectele umane încât nu se mai gândesc la măreţia lui Iehova. Aşadar, este oportun să medităm la întrebări ca acestea: ● De ce să-i dăm glorie lui Dumnezeu? ● Cum putem să-L glorificăm pe Dumnezeu în orice aspect al vieţii? ● Cine sunt cei care îl glorifică pe Dumnezeu?

Martorii lui Iehova cred că subiectele biblice, dezbătute cu ocazia acestui eveniment, le va fi de folos tuturor celor care consideră că este foarte important să-i dea glorie lui Dumnezeu. Programul va începe în fiecare zi de la ora 9.30. Intrarea este liberă. Nu se face colectă.

Mai multe informaţii puteţi obţine dacă luaţi legătura cu dl. Ioan Bodran, la telefonul 0745.127.035.

RECLAMĂ

Best Mobila

Best Mobila
CONFORT DESIGN

ACUM ȘI IN RATE

biblioteca KAPRI

1529 lei

biblioteca JUK

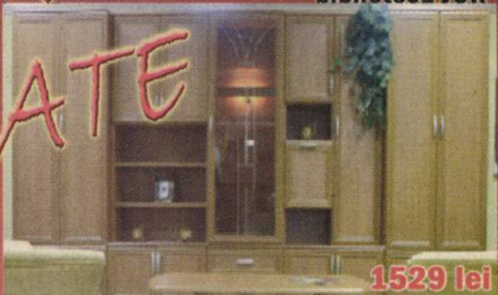

1529 lei

Mobila pentru toate gusturile, moderna sau clasica, la cele mai mici preturi!

garnitura VERONA 3r-2-1 stofa

2499 lei

Biblioteca ETNA
1389 lei

garnitura VERONA 3r-2-1 imitatie pilele

2179 lei

Str. Poetului nr. 1/C, Tel: 0357.800.890.

(H-101120)

promo:
SUPER OFERTĂ -50 % -60 % La -70 %
ELLIS

În perioada 1 noiembrie – 1 decembrie beneficiați de alte importante reduceri la marfa din Magazinul ELLIS.

~~459 lei~~ 190 lei

- bluze: ~~59~~ – 25 lei
- fuste: ~~69~~ – 30 lei
- pantaloni: ~~99~~ – 29 lei
- blezere: ~~249~~ – 99 lei
- compleuri: ~~299~~ – 99 lei
- jachete: ~~459~~ – 139 lei
- rochii: ~~459~~ – 199 lei

OFERTA în limita stocului disponibil.
Magazin ELLIS – Arad, Str. Lucian Blaga nr.1 Tel: 214151

(H-120082)

sysmec Romania
Prelucrari mecanice de precizie

Sysmec Romania este o societate cu capital elvețian specializată în producția de piese de precizie, vulcanizare garnituri pentru supape si montaj. Datorită personalului motivat, parcului modern de mașini de prelucrare CNC și sistemului de calitate bine implementat reușim să satisfacem cerințele de calitate și productivitate ale clienților noștri.

Pentru extinderea activității, angajăm persoane motivate și serioase (de preferință tineri), pentru următoarele posturi:

STRUNGARI / FREZORI, cu următoarele atribuții:
- pregătirea pentru producție a strungurilor și a frezelor
- execuția și controlul pieselor de precizie

Cerințe:
- cunoștințe de prelucrări prin așchiere și desen tehnic
- cunoștințe de utilizare a instrumentelor de măsură
- afinitate pentru precizie
- disponibilitate la lucrul pe schimburi si in echipă
- absolvenți ai unei școli cu profil mecanic

Se oferă:
- condiții de muncă deosebite
- prime in funcție de realizari
- tichete de masă din prima zi de lucru
- transport gratuit asigurat în orașul Arad
- plata orelor suplimentare conform legislației în vigoare
- instruire pe mașini moderne CNC

PENTRU DEPARTAMENTUL ADMINISTRATIV ANGAJĂM

Student/Studentă (de preferință științe economice)
cu timp parțial de lucru (2/4 ore)

CV – urile și cererile de angajare pot fi depuse la sediul firmei: Arad, Zona Industrială N-V, FN – incinta Euro Imobiliare sau trimise prin fax 216914 / email cornelia.pacurariu@sysmec.ro

(H-119957)

LINHAI
ATV & QUAD

SUPER PROMOTIE
CELE MAI MICI PRETURI

OFERTE FINANTARE
RATE-LEASING

(H-118768)

moto MAG

ARAD,
str. PRUNULUI, NR. 55A
TEL. 0257-21.66.66
MOBIL: 0748-11.42.02

SC AMIAS DEVELOPMENT SRL
companie națională – angajază
consilier vănzări

CERINȚE:
- spirit anteprenorial
- dorința de a învăța lucruri noi
- abilități de comunicare
- experienta constituie avantaj

BENEFICII:
- lucrul în echipă tânără și dinamică
- pachet salarial atractiv și motivant
- prime și bonusuri
- training in Germania
- telefon de birou

Așteptăm CV-urile dumneavoastră pe e-mail: office@amias.ro ; Doar cei selectați pentru interviu vor fi contactați telefonic.

AMIAS
time to relax

(H-119970)

urbanna
SERVICII IMOBILIARE

mureș 300
COMPLEX REZIDENȚIAL

Micălaca, zona 300, bd. N. Titulescu
2 blocuri noi, 76 de apartamente
una, două și trei camere
suprafațe de până la 232 m²

0748 123 454
0748 123 455
0257 338 366
www.urbanna.ro

(H-115361)

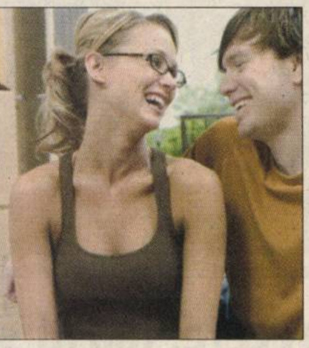

Daewoo Matiz
cu noua motorizare Euro 4
= cea mai eficientă soluție pentru mobilitatea dumneavoastră

Prețuri (cu TVA) de la 5350 €

> Micul Gigant <

și peste 200€ economisiți la taxa de înmatriculare

FRANCKMAR
DEALER AUTORIZAT DAEWOO
Andrei Șaguna nr. 16 - 18 și Aurel Vlaicu BL. Z 27
Tel: 0257/251179 Vânzări: 0724248213 Service: 0744575589

DAEWOO AUTOMOBILE ROMÂNIA
Telefonul clientului: 0251.403.503
Asistență tehnică rutieră 24h: 0251.403.403 ; 0725.511.611
www.daewooauto.ro
Cea mai bună garanție oferită de un producător român de autoturisme

(H-81791)

Angajăm
personal tehnic
in vederea specializarii in meseria de service-are (depanare) centrale termice.

Se asigura mijloc de deplasare, suport logistic si motivare financiara foarte buna. Pentru a putea fi contactati va rugam trimiteti CV-ul pe fax : 206567 sau e-mail: termocontrol@artelecom.net

(H-119852)

Angajăm
personal
cu experienta in meseria de electrician

Pentru interviu, programare la tel: 206566 sau CV-ul pe fax la nr: 206567
Se asigura retributie motivanta.

(H-119852)

Program mare publicitate
luni-vineri: 9.00-17.00

Multipoll reprezintă cel mai nou brand al grupului PRES COM.

PRES COM GROUP – companie cu tradiţie în domeniul materialelor de construcţii, se află într-un intens proces de expansiune la nivel naţional.

Multipoll constituie un supermarket specializat în materiale de construcţii, grădinărit şi amenajări interioare.

Cu **Multipoll** - aflaţi soluţia optimă pentru casa dvs.!

MULTIPOLL

ZÂMBEŞTE ACUM ŞI ÎN ORAŞUL TĂU!

ÎN CURÂND **MULTIPOLL** şi în ARAD

Recrutează personal pentru următoarele poziţii:
- **Responsabil administrativ;**
- **Recepţioner(ă) marfă;**
- **Lucrător pt. motostivuitor**, cu atestat;
- **Şoferi**, cat. B,C,E;
- **Manipulanţi marfă(necalificaţi);**
- **Femeie de serviciu**
- **Paznici**

Cei interesaţi sunt invitaţi să trimită un C.V. prin fax, la nr. 0357.814.372 sau e-mail: office_arad@multipoll.ro până la data de 10 noiembrie 2007, în care să se menţioneze poziţia dorită sau la biroul PRESCOM din str. Bicaz 1-5 (fostul sediu ARCONSERV, din ARADUL NOU)

Toate aplicaţiile sunt strict confidenţiale.

Vor fi contactaţi pentru interviu doar persoanele selectate.

(H-120098)

BURSA MUNCII

Cursuri autorizate M.E.C.T. şi M.M.S.S.F

- CONTABILITATE GENERALĂ
- LIMBA ENGLEZĂ
- LIMBA ITALIANĂ

Informaţii şi înscrieri la telefon: 0257/253834; 0740/872601; 721/373737, Arad, str. Iustin Marsieu (fosta Bușteni), nr. 5

... un serviciu pentru fiecare

(H-119445)

S.C. MAXSTILE S.R.L.

producator de mobilier tapitat

Angajeaza:

PERSONAL PENTRU CONTROL CALITATE

CERINTE:
- responsabilitate
- seriozitate

SE OFERA:
- salariu motivant
- tichete de masa din prima zi de lucru
- decontarea abonamentelor pt. mijlocul de transport
- posibilitatea de a lucra intr-o firma de prestigiu

C.V. –urile Dvs. pot fi trimise la nr. de fax 0257/278724 sau e-mail: anig@maxstile.ro

Informatii suplimentare se pot obtine la telefon 0257/278702 int.106, sau la sediul societaii noastre din Sinicolaul –Mic, str. Nicolaus Lenau nr. 11

(H-119665)

·A·S·A· S.C. .A.S.A. SERVICII ECOLOGICE S.RL.

Tel: 0749-522792; Fax: 0741-718688

E-mail: arad@asa-group.ro; www.asa-group.ro

Centura Nord, Fn OP.8, CP.147, Cod 310580, Arad

(H-115588)

---

www.lukasconstruct.ro

tel.0257/256119 , 0723273746 , fax. 0357/408091

HIDROIZOLAŢII

-Garantie 10 ani. Plata in RATE

-Vindem membrane bitumate imp. Italia

(H-111441)

S.C. WEST EUROTRANS S.R.L.

Angajează:

- **dispecere auto**
- **conducători auto - cu experienţă minim 3 ani şi atestat**
- **mecanici auto**
- **vopsitori auto**
- **şef atelier**

Se oferă:
- condiţii deosebite de muncă
- salarizare deosebită

Informaţii la: 0722-295.347; 468.010; 468.435.

(H-117289)

S.C. CONAR S.A.

VINDE:

Beton la preţuri negociabile cu transport gratuit în oraşul Arad

Se închiriază pompă beton cu h=34 m, la preţ fără concurenţă

Tel. 259.412, fax: 259.779

(H-119167)

Campionul calităţii.

Vitopend 100. Fabricat în Germania.

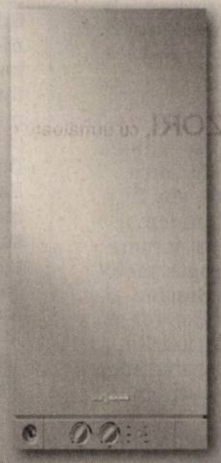

Ofertă specială!

Cumperi acum un cazan Vitopend 100 şi primeşti gratuit un termostat de ambianţă.

Preţ pachet: **2.370 lei** (TVA inclus)

Vitopend 100 este un cazan pe combustibil gazos pentru încălzire şi prepararea instantanee a apei calde menajere, cu tiraj forţat sau atmosferic, cu putere nominală de la 10,5 până la 24 kW.

VIESSMANN climate of innovation

(H-118801)

Termocontrol

Calea Victoriei nr. 4A - tel. 206 566

Banca Italo Romena SpA

cauta personal specializat pentru Agentia din Arad pentru postul de:

SECRETAR (A) / ASSISTANT MANAGER

Descrierea postului:
- Gestionarea activitatii de centrala telefonica a Agentiei;
- Gestionarea activitatii de suport pentru toate serviciile Agentiei;
- Informarea clientilor cu privire la schimbul valutar al zilei;
- Gestionarea activitatii legate de corespondenta;
- Intampinarea si orientarea clientelei catre serviciile interesate.

Specificatiile postului:
- capacitati gestionale si organizative;
- puternica orientare catre rezultate;
- personalitate inclinata catre munca in echipa;
- foarte buna cunoastere a limbilor engleza si italiana;
- foarte buna cunoastere a pachetului Office;
- experienta de minimum 2 ani pe pozitie similara, preferabil in domeniul bancar, constituie un avantaj.

Persoanele interesate sunt rugate sa trimita CV + fotografie la fax: 0257.338.262 sau la adresa de e-mail: office.arad@italo-romena.ro pana la data de 6 noiembrie a.c. Numai persoanele selectate vor fi contactate.

(H-118980)

ARTICOLE PENTRU GRĂDINĂRIT

GARDENDO

EXPLOZIE DE PREŢURI

99000 produse la preţuri promoţionale

- **Pomi fructiferi - 10 RON/buc.**
- **Tuia - 50% reducere de preţ**
- **Pământ de flori - 9 RON/sac (50L)**
- **Crizanteme - 10 RON**
- **Grătare - reducere de sfîrşit de sezon**

(H-118419)

Aşteptăm florarii şi distribuitorii interesaţi, cu noi discount-uri

Mica publicitate 210.775

SC ROMFILMS SRL Arad

The shrink film company

Is looking for:

Economist for temporary period

Main Responsibilities:	Requirements:
- production accounting;	- very good knowledge of English;
- customers and suppliers accounting;	- minimum 1 year experience as accountant;
- credit control;	- very good knowledge of accounting laws;
- accomplishing the tasks on time;	- strong PC skills – Microsoft Office;

In return, we offer an atractive sallary package.

Please, send your application to Romfilms SRL, str. Nicolaus Lenau, nr. 17, Arad, tel./fax: 057/278400, 288510, e-mail:romfilms@romfilms.com, in attention of Mr. Sorin Tilca

The deadline for applications is 09.11.2007. (H-118728)

MARE PUBLICITATE tel. 280.943 ; tel/fax 280.904

AICI E LOCUL CARIEREI TALE!

www.romjob.ro

PE SCURT

• **Sancţiuni.** Agenţii de ordine publică au aplicat nouă sancţiuni contravenţionale şi au aplanat opt conflicte. Aceştia au controlat 21 de sisteme de pază şi au efectuat alte zece controale. Valoarea amenzilor acordate în urma contoalelor efectuate se ridică la 6.000 de lei.

Accident

Arad (I.C.) - Trei maşini au fost implicate, miercuri seara, într-un accident rutier petrecut pe drumul dintre Arad şi Şiria. Şoferul unui Dacii 1310 nu a adaptat viteza la condiţiile unui carosabil umed şi vizibilitate redusă, a intrat pe contrasens şi s-a izbit de un Opel. În spatele acestuia se afla un autoturism Jeep, care la rândul lui a intrat în Opel. În urma accidentului şoferul Daciei şi pasagerul din dreapta au fost accidentaţi uşor. Circulaţia s-a desfăşurat greu până la curăţarea drumului.

Bijuterie spartă

Arad (I.C.) - Geamul unei bijuterii din centrul oraşului a fost spart, în noaptea de miercuri spre joi. Din vitrină au fost furate mai multe ceasuri care erau expuse. Angajaţii magazinului nu au vrut să comenteze în vreun fel incidentul. Poliţiştii chemaţi la faţa locului au început deja cercetările în acest caz.

Atenţie la radare

Arad (I.C.) - Aparatele radar vor acţiona, azi, pe DN 69 cu un echipaj mobil între Arad şi Vinga. Pe DN 7, radarele vor fi amplasate în localităţile Odvoş, Conop şi Săvârşin, iar un echipaj mobil va acţiona între Bătuţa şi Lipova. Tot un radar mobil va fi prezent şi pe DN 79, între Şimand şi Arad, în timp ce două echipaje fixe vor fi amplasate în Chişineu-Criş şi Zerind. În municipiu, radarele vor acţiona pe strada Ştefan cel Mare, Calea Radnei şi strada Ştefan Tenetchi.

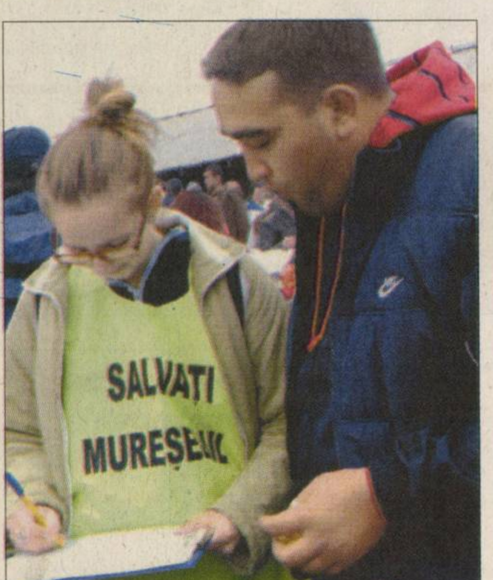

ADEVĂRUL Cititor-reporter
0728/222.775
adevaruldearad@informmedia.ro
Vidorka Şipoş (Foto)

Salvaţi Mureşelul

Arad - Cititoarea noastră Vidorka Şipoş, ne-a trimis câteva imagini de la acţiunea de strângere de semnături pentru finanţarea lucrărilor de amenjare a canalelor Mureşel şi Ier. „Aceste canale actualmente aparţin de Administraţia Naţională Apele Române şi se află într-o stare dezastruoasă constituind adevărate focare de infecţie. Prezenţa tinerilor care strâng semnături s-a făcut simţită duminică, 28 octombrie, şi în piaţa Obor. Sperând că arădenii îi vor sprijini pentru a avea un mediu mai curat, acţiunea continuă în toate cartierele oraşului", spune Vidorka Şipoş.

(Foto: FAN)

Info-electoral

Arad (M.C.) - Poşta Română lansează, la începutul lunii noiembrie, un serviciu de publicitate electorală numit Info-electoral. Acest serviciu este dedicat transmiterii materialelor informative de către partidele politice, dar poate fi utilizat şi de alte structuri implicate direct sau indirect în campanii electorale. Tariful perceput de Poşta Română este de 20 lei/kg pentru trimiterile distribuite în aceeaşi localitate şi 24 lei/kg în cazul trimiterilor la nivel naţional, timpul de distribuire fiind de maxim cinci zile, de la data introducerii materialelor în reţeaua poştală. Info-electoral este disponibil exclusiv în timpul derulării campaniilor electorale.

Alcoolul face noi victime

■ Un bărbat de 31 de ani a murit pe loc, miercuri seara, după ce a intrat cu maşina într-un TIR.

Arad (I.C.) - Accident mortal, miercuri seara, între localităţile Vinga şi Şagu, acolo unde un microbuz s-a izbit frontal de un TIR. Mihai C., şoferul microbuzului, venea dinspre Timişoara spre Arad, când dintr-o dată a trecut pe contrasens intrând în TIR. Conducătorul autotrenului a tras de volan în încercarea de a evita impactul cu microbuzul ajungând în şanţ, în zadar însă, Mihai C. a decedat pe loc. Victima era patronul unei firme de construcţii din Arad şi tocmai încheiase o comandă în Timişoara, unde mersese împreună cu câţiva angajaţi de-ai săi, care însă se aflau în altă maşină în momentul producerii accidentului. Aceştia spun că şeful lor a băut multă bere şi ţuică acasă la clientul de la care luase comanda. „Nu am vrut să-l lăsăm să conducă, i-am ascuns cheile în bord şi l-am luat în Dacie. A ameninţat că se aruncă, aşa că a trebuit să oprim. A urcat în maşina lui şi uite ce s-a întâmplat...", spune unul dintre martori.

Avea patru copii

Şoferul TIR-ului a încercat să evite impactul, ieşind în afara drumlui. „L-am văzut că vine spre mine. Nu a depăşit nimic, pur şi simplu a intrat pe banda mea", a povestit acesta. Mihai C. avea 31 de ani şi era tatăl a patru copii. Ca o ironie a sorţii, în timp ce poliţiştii efectuau măsurători, telefonul mobil al victimei a sunat. La celălalt capăt al firului un membru al familiei a primit teribila veste de la unul dintre foştii angajaţi ai lui Mihai C., „doamnă a fost un accident. Asta e, nu mai plângeţi. A decedat..." Inspectorul Constantin Crainic, din cadrul Serviciului de Poliţie Rutieră Arad, a declarat că „martorii susţin că şoferul era beat, dar i se va face autopsia pentru a se trage o concluzie". Circulaţia dintre Arad şi Timişoara a fost blocată mai bine de o oră în timp ce maşinile au format cozi de peste opt km.

În urma impactului bărbatul a decedat pe loc (Foto: Vasile Obşitoş)

www.aradon.ro
Aici mai poţi vedea video

Pregătiri pentru alegeri

■ Partidele sunt chemate să-şi nominalizeze reprezentanţii în Biroul Electoral Judeţean.

Arad (M.S.) - Biroul Electoral Judeţean a început pregătirile pentru alegerile europarlamentare, astfel încât partidele sunt rugate să îşi depună lista cu reprezentanţi pentru completarea Biroului Electoral Judeţean. Până în acest moment patru partide (Alianţa Socialistă, Partidul Social Democrat, Partidul Verde şi Partidul Naţional Creştin Democrat) au făcut deja demersurile în acest sens. „Desigur termenul pare destul de lung, dar preferăm să le depună înainte pentru a nu fi incompatibilităţi. Să nu aibă surprize în sensul acesta", ne-a declarat Ioan Fordean, preşedintele Biroului Electoral Judeţean. Termenul limită pentru depunerea listelor este data de 9 noiembrie inclusiv, pentru ca a doua zi la ora 10 dimineaţa se completează Biroul. Până în data de 11 noiembrie vor fi preluate buletinele de vot şi amenajate secţoarele de votare.

La B.E.J. pregătirile sunt în toi (Foto: Margareta Szegő)

www.aradon.ro
Aici mai poţi vedea video

Restricţie în Moneasa

Moneasa (M.C.) - Datorită lucrărilor ce se desfăşoară în zona staţiunii Moneasa, se instituie restricţie temporară de circulaţie rutieră pe DJ792 B, pentru autovehiculele cu masă mai mare de 7.5 T, în perioada 01.11.2007 - 30.11.2007. Dar, e important de ştiut faptul că, se va asigura accesul pentru transportul public interurban şi maşinile de intervenţie (salvare, pompieri, poliţie etc.), precum şi semnalizarea zonei de lucru supuse interdicţiei în conformitate cu prevederile legale.

Accident pe trecerea de pietoni

Arad - Cititorul nostru B. T. a surprins, ieri dimineaţă, un accident rutier petrecut pe o trecere de pietoni de pe strada Vârful cu Dor, de unde ne-a trimis câteva imagini. „Am reuşit să surprind nişte imagini de la locul accidentului unde un pieton a fost împrăştiat de o Dacie pe trecerea de pietoni (şoferul era un începător). Am fost surprins de promptitudinea intervenţiei personalului de pe salvare, dar neplăcut surprins de echipajul Poliţiei Rutiere, care deşi are sediul la câteva sute de metri de locul accidentului, a ajuns la locul cu pricina la ora 09.07. Eu am făcut primele trei poze la ora 09.00 fix, ambulanţa era deja acolo, iar accidentatul primea deja primul ajutor. Oare este normal ca Poliţia să intervină atât de târziu? Ar fi avut nevoie de maxim două minute ca să ajungă la locul accidentului. Sunt sigur că au primit informaţia în acelaşi timp cu cei de la salvare. Noi ca cetăţeni şi ca beneficiari ai serviciilor Poliţiei, câtă încredere trebuie să le atribuim? Faptele vorbesc de la sine, oamenii au păreri negative despre ei, iar eu personal sunt sigur că personajul Garcea nu face glume, ci reflectă realitatea", ne-a scris cititorul nostru, B. T.

ADEVĂRUL Cititor-reporter
0728/222.775
adevaruldearad@informmedia.ro
B. T. (Foto)

Cei de la Ambulanţă au sosit la timp (Foto: B. T.)

TIR-urile staţionează în Nădlac

■ Sute de autocamioane au aşteptat, ieri, să le fie ridicată restricţia de a intra în Ungaria.

MARGARETA SZEGŐ
margareta.szego@informmedia.ro

Arad - Şoferii de pe TIR-uri au aşteptat ieri, o zi pentru a intra în ţara vecină. Situaţia lor s-a datorat restricţiei de a intra în Ungaria, atât la sfârşit de săptămână, cât şi în timpul sărbătorilor naţionale. Cum ziua de ieri a fost considerată zi de sărbătoare naţională în ţara vecină, Ziua Morţilor, maghiarii nu au lăsat TIR-urile să circule în ţara lor începând cu miercuri seara, până joi seara la ora 22.

Parcări aglomerate

Şoferii care nu au reuşit să intre în Ungaria înainte de începerea restricţiei au staţionat atât în parcările din Nădlac, cât şi în cele din localităţile apropiate. Problema a apărut atunci când parcările au început să devină neîncăpătoare. Unul dintre şoferii care aşteptau să treacă vama spunea că „eu voiam să merg într-una din parcări, însă am înţeles că sunt toate ocupate, s-au oprit şi înăuntru, în Ungaria". Mulţi dintre şoferi au fost iritaţi atât de faptul că trebuie să aştepte cât şi de condiţiile pe care le au. „Nu avem condiţii, nu avem parcări, cei de la A.R.R. nu se ocupă nici un pic de şoferi, vor numai amenzi, vor diagrame şi nu sunt nici un fel de condiţii pentru şoferii din România, care lucrează pe camioane de tonaj greu. Nu avem un sindicat care să ne reprezinte bine", se plânge unul dintre şoferi.

TIR-urile aşteaptă să intre în Ungaria (Foto: Vasile Obşitoş)

www.aradon.ro
Aici mai poţi vedea video

Baie în plină iarnă

Arad (N.O.) - Băile Termale din Gai, sau „Bidi", cum le ştiu arădenii, au fost pregătite pentru iarnă. Vasile Neagu, preşedintele Casei de Ajutor Reciproc a Pensionarilor (CARP Arad) ne informează că vanele şi tratamentul, în general, plus bazinul acoperit, pot fi folosite pe întreaga perioadă a anului. Lunea, miercurea şi vinerea, medicul face consultaţii începând cu ora 13.00, iar programul de recuperare este zilnic, între 09.00 şi 15.00, conform prescripţiei medicale. „La Bidi, costul tratamentului fluctuează în funcţie de afecţiune, dar el reprezintă, în medie, cam 20% din cel mai scăzut tratament în domeniu ce poate fi efectuat în Arad", ne-a mărturisit Vasile Neagu, preşedintele CARP Arad.

ADEVĂRUL
Cotidian independent Arad
SPORT
Mai multe informaţii: www.aradon.ro - sport

Logica a biruit sentimentul

■ UTA a pierdut, aseară, în faţa liderului, cu 0-2, un meci în care pornea cu şanse infime.

CFR-ul ne-a liniştit încă din startul jocului, spulberându-ne iluziile (Foto: Şt. M.)

Cluj (A.H.) - Când scriam în avancronica partidei, că în fotbal s-au mai văzut miracole, o făceam, recunosc, din nevoia unei doze de speranţă indiferent de situaţie. Şi condamnatul trage nădejde până în ultima clipă a vieţii sale... Argumente raţionale pentru un rezultat pozitiv lipseau. Logica sugera, fără discuţie, o confruntare inegală, între o echipă în plină formă, privind clasamentul de la înălţimi ameţitoare şi o „cenuşăreasă" necăjită, lăsată de izbelişte.

Faptul că UTA este în degringoladă, că antrenorul Barbu abia a reuşit să-şi adune 16-17 jucători, pe fond de accidentări, reprezenta un motiv suplimentar de scepticism. Şi totuşi... trebuia să credem. Chiar absurd fiind.

După bara lui Minteuan, Fabbiani ne-a trezit însă repede din visare, speculând în min. 11 gafa lui Huţan. Un gol ce a turnat mai mult plumb în ghetele arădenilor, susţinuţi de o galerie de 50 de persoane. Fără C. Todea, rămas pe bancă, UTA îşi vede perforată poarta, pentru a doua oară, de Semedo (min. 28), apărarea arătându-i precum un bulevard. Toată frustrarea „Bătrânei Doamne" o regăsim apoi în şuturile expediate de Hora, Fl. Dan şi Hidişan. Parcă meritam să mergem la cabine cu o reuşită. N-a fost să fie, iar în repriza secundă, tot atât de bine, scăpam cu faţa curată din câteva momente spinoase. Formaţiile par deja resemnate cu scorul de pe tabelă. Desigur, fiecare în felul ei... Am evitat o înfrângere categorică, dar surpriza am aşteptat-o degeaba.

CFR CLUJ - UTA 2-0 (2-0)

Au înscris: Fabbiani (min. 11), Semedo (min. 28).
CFR: Nuno Claro - Tony, Cadu, Sandberg, Panin - Mureşan, Minteuan (Leao, min. 68), Culio (Deac, min. 82) - Semedo, Fabbiani, Didi (Anca, min. 86).
UTA: Huţan - Bălan, Chiţa (Paşcovici, min. 32), Chiriţă, Bumbac, Vasiljevic - Hidişan, Djokovic, Fl. Dan (Mihuţ, min. 77) - Hora - M. Ilie (Drida, min. 66).
Au arbitrat Victor Berbecaru (Râmnicu Vâlcea) - centru, Octavian Şovre (Oradea) şi Sorin Caia (Timişoara) - asistenţi.
Cartonaşe galbene: Djokovic, Paşcovici, Fabbiani, Drida, Leao.

FOTBAL - LIGA I

Rezultatele etapei a 13-a

Arad (D.S.) - U Craiova - Poli Timişoara 2-1, Steaua - Oţelul Galaţi 3-1, Gloria Buzău - U Cluj 3-2, Ceahlăul Pt. Neamţ - Gloria Bistriţa 2-0, Unirea Urziceni - Dinamo 0-0, Poli Iaşi - FC Vaslui 0-1, Pandurii Tg. Jiu - Rapid 1-3, Farul Constanţa - Dacia Mioveni 1-1, CFR Cluj - FCM UTA 2-0.

Clasament

1. CFR Cluj	13	10	3	0	22-8	33	+12
2. Urziceni	13	8	3	2	18-10	27	+6
3. Dinamo	13	7	4	2	23-11	25	+7
4. Vaslui	13	7	4	2	23-12	25	+7
5. Rapid	12	7	4	1	21-10	25	+7
6. Timişoara	13	7	4	2	28-20	25	+7
7. Steaua	11	6	3	2	12-7	21	+6
8. Bistriţa	12	5	3	4	16-18	18	0
9. Ceahlăul	12	5	1	6	14-15	16	- 2
10. Oţelul	13	5	0	8	18-29	15	- 3
11. Mioveni	13	3	4	6	13-17	13	- 5
12. Craiova	13	4	1	8	12-17	13	- 8
13. Farul	13	3	3	7	7-15	12	- 9
14. Poli Iaşi	13	3	2	8	11-18	11	- 10
15. Gl. Buzău	13	3	2	8	10-24	11	- 10
16. Pandurii	12	3	1	8	10-14	10	- 11
17. FCM UTA	13	2	4	7	10-16	10	- 8
18. U Cluj	13	1	4	8	17-24	7	- 11

Etapa viitoare (sâmbătă-duminică, 2-3 noiembrie): Craiova - Dinamo, Vaslui - CFR Cluj, Bistriţa - Farul, Mioveni - Iaşi, U Cluj - Ceahlăul, Oţelul - Buzău, Timişoara - Steaua, UTA - Pandurii, Rapid - Urziceni.

PE SCURT

● **Victorie pe semicerc.** Ieri, într-un meci contând pentru ultima etapă a turului ligii secunde de handbal masculin, HC Arad - CSM Lugoj 38-27. Pentru echipa pregătită de Sabin Dacău urmează duminică, ora 11, un alt joc pe teren propriu, cu Unirea Sânnicolaul Mare.

● **Pe bani.** Cei care doresc să asiste la confruntarea B.C. ICIM Arad - Sportul, din etapa a IV-a a Diviziei A de baschet feminin (sâmbătă, ora 18), vor trebui să scoată din buzunar 4 lei, contravaloarea biletului de intrare în Polivalentă.

ALBE ŞI NEGRE

Lecţia

DANIEL SCRIDON
daniel.scridon@informmedia.ro

Despre ei se scrie extrem de rar, deşi nu ar merita un astfel de tratament. Din contră. Performanţele lor sportive merită cunoscute de toată lumea, sunt de admirat. Cum este şi cazul celor patru tineri de la Direcţia Generală de Asistenţă Socială şi Protecţia Copilului Arad care, deunăzi, au cucerit lumea la Jocurile Special Olympics de la Shanghai.

Cristina Duma, Vasilica Nedelcu, Dan Laurenţiu şi Ion Cana sunt patru tineri, pentru care sportul, atletismul în special, îi ajută să depăşească orice bariere. Modeşti, realişti, cei patru olimpici arădeni au trimis ziarului Adevărul şi site-ului Arad Online o scrisoare de mulţumire pentru modul în care le-au fost mediatizate succesele. Gestul lor simplu, din suflet, este o palmă dată „profesioniştilor" din domeniu, care fac pe supăraţii când le întârzie o zi, două, apariţia unei ştiri despre te miri ce „performanţă" obţinută la o competiţie „de casă", în vecini. Este o lecţie a bunului simţ servită de nişte semeni, a căror soartă hărăzită de Dumnezeu n-a fost prea dreaptă, pentru care (şi) sportul rămâne un refugiu.

Au sperat într-un egal

Arad (A.H.) - Înaintea întâlnirii dintre CFR Cluj şi UTA, pe site-ul www.aradon.ro, internauţii au putut vota rezultatul (1, X sau 2) pe care mizează la final. Din totalul răspunsurilor, în mod surprinzător, cele mai multe procente le-au acumulat cei care vedeau o remiză (44,88%). Nu au nimerit-o, din păcate. Aşa cum nu au anticipat rezultatul nici votanţii care au „mers" pe varianta unei victorii a echipei noastre (13,39%). Dreptate au avut, în cele din urmă, cei care au opinat că gazdele îşi vor trece în cont toate punctele, adică 41,73 % din totalul votanţilor.

Aproape jumătate dintre votanţi a crezut într-o remiză a elevilor lui Marin Barbu (Foto: Şt. M.)

AICI E LOCUL CARE ÎŢI TALE!
www.romjob.ro
PORTAL NAŢIONAL DE LOCURI DE MUNCĂ

În Liga III

Arad (S.C.) - În runda a 13-a a eşalonului trei fotbalistic, echipele arădene evoluează după programul: astăzi, ora 14: Gloria Arad - UMC Rovinari, Victoria Nădlac - Fortuna Covaci şi CS Vulcan - CS Ineu. În fine, CS Universitar Vasile Goldiş Arad joacă mâine, ora 14, în deplasare, la Mătăsari.

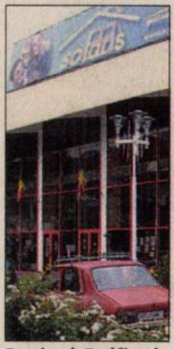

Bazinul Delfinul (Foto: Şt. M.)

Ultima şansă

Valencia (D.S.) - Primul pilot român din istoria GP, arădeanul Robert Mureşan, are o ultimă şansă de a puncta în acest an în ierarhia piloţilor de motociclism viteză, clasa 125, cu ocazia M.P. al Spaniei. Pentru Robi cursa de la Valencia ar putea fi ultima sub steagul team-ului finlandez, AJO Motorsport, urmând să dea curs unei alte oferte.

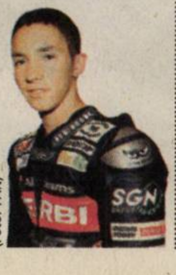

(Foto: FAN)

Cupa Aradului

Arad (S.C.) - Cupa Aradului la înot este o competiţie de tradiţie. Ediţia din acest an, deschisă tuturor categoriilor de vârstă, are loc sâmbătă, începând cu ora 9.30, la Bazinul Delfinul. Pe lângă sportivi de la cluburi din ţară (Reşiţa, Timişoara şi Baia Mare) şi Ungaria (Harkany, Bekescsaba, Gyula, Szeged, Oroshaza, Szentes şi Szyklos), la startul întrecerii se vor alinia şi înotători arădeni de la CSŞ Gloria şi CSM.

Campioni mondiali la karate!

Lodz (A.H.) - La Campionatele Mondiale de karate tradiţional shotokan fudokan, organizate în Polonia, reprezentanţii Aradului, de la clubul Washi-No-Ma (antrenor Iosif Fordon) au excelat urcând pe podiumul de premiere al competiţiei. Ana Maria Liontescu (11-13 ani) a obţinut trei medalii în următoarele probe: aur - kata, bronz - kumite şi din nou aur - embu, alături de colegul ei, cadetul Octavian Pădurean. Anca Floroiu (categoria 9-11 ani) a smuls bronzul la kumite, din partea grupării participând, totodată, mezina Simona Crăciun.

La start s-au aliniat sportivi din 35 de ţări de pe toate continentele. Au onorat manifestarea Dan Stuparu - preşedintele Federaţiei Române de karate tradiţional, Ilja Iorga şi Vladimir Iorga, conducători ai Federaţiei Internaţionale de profil.

Iosif Fordon sintetizează astfel străvechea artă a karate-ului tradiţional: „Un samurai este un om sensibil, un intelectual autentic, o fire poetică. Deschis către cei din jur şi gata să îi ajute. Educat şi apelând arareori la marca sa: cele două săbii".

Susţinut de sponsori (Transdara, respectiv George Medinţu), antrenorul Fordon îşi desfăşoară activitatea în sala de sport a Şcolii Generale nr. 21, din cartierul Vlaicu, după următorul program: luni, miercuri şi vineri, între orele 18-20.

Au adus rezultate de excepţie sportului arădean (Foto: FAN)

Alicia Gladden (Foto: Şt. M.)

Cadou inedit

Bran (D.S.) - Victoria de la Sf. Gheorghe şi sărbătoarea de Halloween le-au adus fetelor de la B.C. ICIM Arad un cadou inedit din partea conducerii clubului. Este vorba de o vizită la Castelul de la Bran, unde Alicia Gladden şi celelalte straniere ale echipei au făcut cunoştinţă cu mitul lui Dracula (şi) cu ajutorul „tunelului groazei".

www.adg-imobile.ro
ADG imobile
TELEFON
0723.523.370
0744.129.997
0744.845.974
FAX
0357.811.572
E-MAIL
office@adg-imobile.ro
ADMINISTRARE
blocuri
clădiri de birouri
complexe rezidenţiale
RECLAMĂ

PE SCURT

- **E oficial.** Gruparea PSV Eindhoven a anunțat, miercuri, într-o conferință de presă, că antrenorul Ronald Koeman pleacă la FC Valencia și că cel puțin până la finalul sezonului conducerea tehnică a echipei olandeze va fi asigurată de Jan Wouters.

Vor portar

Cluj (MF) - Gruparea CFR Cluj este interesată de achiziționarea încă unui portar și îl urmărește pe canadianul Lars Hirschfeld, de la Rosenborg Trondheim, formație de la care a fost achiziționat recent fundașul Mikael Dorsin.

Cristian Chivu (Foto: EPA)

Lăudat

Milano (MF) - Agenția Datasport a scris că fundașul Cristian Chivu a avut cea mai bună prestație în tricoul echipei Internazionale Milano în partida câștigată, miercuri, pe teren propriu, cu scorul de 4-1, în fața formației Genoa, din etapa a X-a a campionatului Italiei.

„Chivu a avut cea mai bună prestație în tricoul echipei Inter Milano. L-a anihilat complet pe Borriello și a dat siguranță întregii defensive. Revenirea lui Materazzi poate aștepta", a scris sursa citată, care i-a acordat nota 7 internaționalului român.

Scuze

Madrid (MF) - Antrenorul echipei Real Madrid, Bernd Schuster, i-a cerut scuze tehnicianului formației FC Sevilla, Manolo Jimenez, după ce a afirmat că oricine putea să preia gruparea andaluză și să aibă rezultate.

„Schuster mi-a spus că nu îmi erau adresate mie personal. Era doar o discuție amicală cu cineva. A spus că nu a intenționat să spună ce a zis și oamenii pot face mereu greșeli", a spus Jimenez.

Bernd Schuster (Foto: EPA)

Înfrângere pentru România

Roma (MF) - Reprezentativa de fotbal feminin a României a pierdut, miercuri, cu scorul de 0-5, partida susținută, în deplasare, în fața formației Italiei, în grupa a doua a preliminariilor Campionatului European din 2009.

Golurile au fost înscrise de Valentina Boni, Patrizia Panico, Venusia Paliotti (2) și Melania Gabbiadini.

În clasament conduce Suedia, cu 9 puncte (3 jocuri), urmată, la egalitate de Italia și Irlanda, ambele cu câte patru jocuri. România ocupă locul 4, cu un punct în 5 meciuri, iar Ungaria locul 5, cu un punct în 4 jocuri.

La turneul final din 2009 se califică direct doar prima echipă clasată din fiecare grupă.

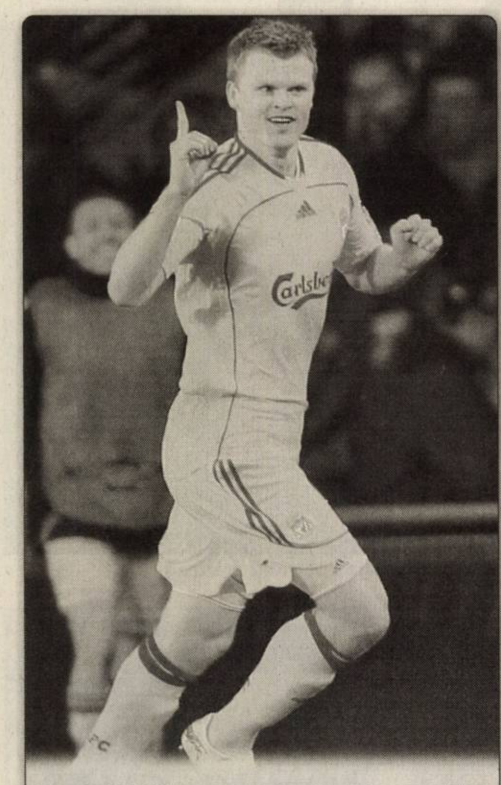

Anchetă. Clubul Liverpool a anunțat, miercuri, că a deschis o anchetă internă după ce pe Internet a apărut un document cu salariul fotbalistului norvegian John Arne Riise. (Foto: EPA)

Lăcătuș, lăudat după debut

■ Victoria Stelei, în fața Oțelului, a adus multe laude pentru noul tehnician al celor din Ghencea.

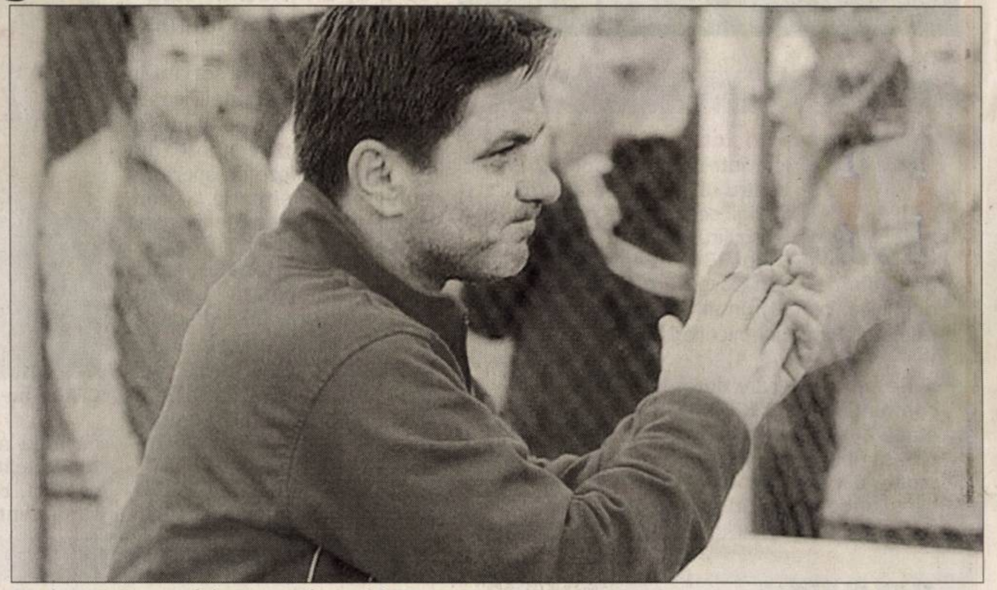

Marius Lăcătuș a debutat cu dreptul la Steaua (Foto: FAN)

București (MF) - Fostul portar stelist Helmut Duckadam, care va ocupa o funcție în cadrul clubului Steaua începând cu finalul lunii noiembrie, a declarat, joi, că se vede o schimbare în bine la formația „roș-albastră", chiar dacă Marius Lăcătuș se află abia la primul meci pe banca tehnică, victoria cu 3-1 în fața Oțelului.

„Am văzut, în primul rând, o schimbare de mentalitate, o mai mare agresivitate, o dorință sporită, mă așteptam la treaba asta. Lăcătuș e singurul care le putea crește moralul și o poate face în continuare. Steaua este cu siguranță schimbată în bine, confirmarea trebuie să vină însă la Timișoara. Este un început bun, promițător al lui Lăcătuș. El le va transmite în continuare jucătorilor spiritul său de luptător, agresivitate, dorință, mai ales că în ultimul timp aceștia erau blazați", a spus Duckadam, care a apărat patru penalty-uri în finala Cupei Campionilor Europeni din 1986, de la Sevilla.

Căpitanul echipei Steaua care cucerea CCE în sezonul 1985/1986, Tudorel Stoica, a afirmat și el că Steaua este schimbată în bine. „Am văzut un spirit mai combativ, mai colectiv, mai spectaculos decât până acum, sper s-o țină tot așa. Rămâne să vedem ce va fi în continuare, nu poate fi concludent un singur meci, și cu Oțelul, care a pierdut cu 6-1 sau 4-1 până acum. Oricum, este o altă față a Stelei, ca atitudine și joc", a declarat Stoica.

Fostul internațional Gabi Balint, care a transformat, după Lăcătuș, al doilea penalty din finala CCE, a menționat că acesta nu putea să schimbe foarte multe lucruri într-un timp atât de scurt. „Nu vă așteptați la miracole în câteva zile, însă Lăcătuș a adus un aer nou, o dorință în plus, i-a mobilizat foarte bine pentu meciul cu Oțelul. E un început bun și e frumos că lumea l-a susținut. E un lucru firesc să fie iubit de suporteri, după ce a dat atâția ani Stelei, e normal să fie răsplătit. Lăcătuș e numărul unu la Steaua în acest moment. Are toate premizele să facă treabă bună, mai ales dacă Steaua va aduce și niște jucători în iarnă" - a declarat Balint.

Ioan Andone (Foto: FAN)

Andone, luat în colimator

Hunedoara (MF) - Primarul municipiului Hunedoara, Nicolae Schiau, l-a atacat pe fostul mare jucător al Corvinului, Ioan Andone, pe care l-a acuzat că nu a făcut nimic pentru fotbalul hunedorean și că a vrut să preia gratuit FC Corvinul.

La o întâlnire cu suporterii echipei FC Corvinul 2005, primarul municipiului Hunedoara, Nicolae Schiau, l-a atacat pe fostul mare jucător al Corvinului, Ioan Andone, despre care spune că, împreună cu patronul dublei campioane a României la fotbal în sală, FC CIP Deva, George Mara, a vrut să preia gratuit clubul de Liga a II-a. „Știți cum au vrut să ajute fotbalul hunedorean Ioan Andone și George Mara? Vă spun eu. Amândoi au vrut să vină la totul de-a gata. Să ia clubul pe nimic, iar acum se dau rotunzi prin emisiuni de televiziune. Să ne mai lase...", a spus Schiau.

Actualul antrenor al liderului Ligii I, CFR Cluj, Ioan Andone, i-a răspuns edilului șef al Hunedoarei. „Cine este Schiau, la ce echipă a jucat? Nu îl cunosc. E primarul Hunedoarei? Păi atunci de ce nu își vede de problemele cetățenilor, ale orașului, și își dă cu părerea despre fotbal, domeniu în care este un neavenit. În comparație cu mine, Schiau nu a făcut nimic pentru fotbalul hunedorean. El se compară cu mine?", a declarat Ioan Andone.

MM Stoica, la judecată

București (MF) - Președintele clubului Unirea Urziceni, Mihai Stoica, va fi judecat, vineri, de Comisia de Disciplină a FRF, după ce a protestat la deciziile brigăzii de arbitri și a fost trimis în tribună în timpul partidei cu Dinamo, scor 0-0, din cadrul etapei a XIII-a a Ligii I.

Președintele Comisiei de Disciplină, Daniel Marin Cernat, a declarat, joi, că incidentul de la tribuna oficială în care au fost implicați Mihai Stoica și membrii conducerii clubului Dinamo va fi judecat doar dacă cineva va depune plângere. „Vineri a fost chemat doar Mihai Stoica pentru proteste la adresa deciziilor arbitrului și pentru eliminarea de pe bancă. Domnul Borcea nu poate fi audiat decât dacă cineva depune plângere sau dacă e menționat ceva în raport", a spus Cernat.

Mihai Stoica (Foto: FAN)

Locul 70

București (MF) - Echipa Steaua București este echipa românească cel mai bine clasată în clasamentul mondial al cluburilor, dat publicității lunar, de IFFHS, ocupând locul 70, cu 133,5 puncte, la egalitate cu Urawa Red Diamonds din Japonia și Los Millonarios Bogota din Columbia.

Steaua a căzut șase poziții față de clasamentul precedent.

Dinamo ocupă locul 102, cu 117 puncte, urcând 28 de poziții, și este urmată, pe locul 103, de Rapid, care a căzut 15 poziții și are 115,5 puncte.

În clasamentul mondial al cluburilor conduce FC Sevilla, următoarea adversară a FC Steaua în grupa H a Ligii Campionilor.

Arbitrul dă un cap în gură

Craiova (MF) - Fotbaliștii echipei Universitatea Craiova au declarat, la finalul meciului de pe teren propriu cu Poli Știința Timișoara, scor 2-1, că centralul Teodor Crăciunescu l-a lovit cu capul în gură pe Gabriel Velcovici, care însă nu îl acuză pe arbitru și spune că este posibil ca acesta să fi alunecat. Miercuri seară, Universitatea Craiova a evoluat în inferioritate numerică din minutul 67, când a fost eliminat Ștefan Bărboianu. „Nu știu dacă a fost de cartonaș roșu, recunosc că a fost fault, însă nu se poate să se întâmple ceea ce a făcut domnul Teodor Crăciunescu spre finalul jocului: l-a lovit pur și simplu cu capul în gură pe Velcovici", a spus Bărboianu. Velcovici a declarat că gestul lui Crăciunescu l-a surprins. „Am rămas surprins când domnul Crăciunescu m-a lovit cu capul. Nu știam ce se întâmplă. Poate că a alunecat, nu îl învinovățesc cu nimic. Important este că am câștigat cele trei puncte", a precizat Velcovici.

Se gândește la TOP 50

București (MF) - Jucătoarea de tenis Sorana Cârstea a declarat, joi, în cadrul unei conferințe de presă, că își propune să intre în topul 50 al clasamentului mondial WTA în 2008, în acest moment ea ocupând poziția 108 WTA.

„Îmi trebuie mai multe meciuri cu jucătoare de top și atunci sigur voi fi și mai constantă. Sunt convinsă că anul viitor va fi mult mai bine. Eu îmi propun să intru în top 50 WTA în 2008, iar apoi firește că vreau să fiu numărul unu mondial, pentru că toată lumea își amintește de cine e pe primul loc", a spus sportiva, care a semnat, joi, un contract individual de sponsorizare, urmând ca până la sfârșitul anului 2008 să fie susținută financiar de Distrigaz Sud.

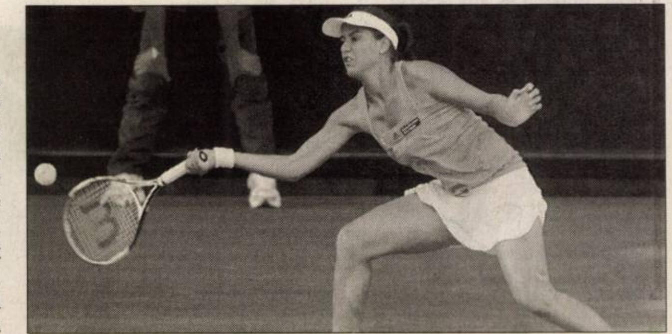

Sorana Cârstea are gânduri mari (Foto: EPA)

JRL
EDITION

Societate de renume international cu sediul in Zona Industriala Vest Arad specializata in producerea de mobilier de inalta clasa ,care lucreaza in principal cu arhitecti de interior din 40 de tari ,avand showroom-uri in Bruxelles ,Paris, New York , Moscova , Seul , Dubai

Cauta

Colaboratori pentru departamentele de productie, contabilitate, comercial si IT

doritori de a face o cariera intr-o societate in plina expansiune si de a se integra intr-o echipa dinamica.Fiind data activitatea noastra internationala, cunoasterea limbii franceze si/sau engleze este necesara.

Vizitati : www.jrl.ro
Contact : Emilia Nagy
challènge&career@jrl.ro
fax : 27 25 82
Zona Ind. Vest str. III nr. 5

SCOALA DE MESERII EUROTRAINING

Organizeaza **Cursuri de calificare** pentru 60 de meserii in urmatoarele domenii:

HOTELIER + ALIMENTAR + COMERT + INDUSTRIE USOARA
TIPOGRAFIE + INFRUMUSETARE + CONSTRUCTII + SERVICII

În perioada 15-11.07-21.12.2007 vor începe următoarele cursuri:

NR.CRT	DENUMIRE CURS
1	Agent de vânzări
2	Agent imobiliar
3	Asistent manager
4	Barman
5	Brutar patiser preparator produse făinoase
6	Bucătar
7	Cameristă hotel
8	Coafor
9	Cofetar - patiser
10	Confecţioner produse textile
11	Confecţioner tâmplărie aluminiu şi mase plastice
12	Contabil
13	Croitor îmbrăcăminte femei
14	Dulgher - tâmplar - parchetar
15	Fierar betonist montator prefabricate
16	Frizer
17	Inspector protecţia muncii
18	Inspector resurse umane
19	Instalator instalaţii tehnico sanitare şi de gaze
20	Lucrător finisor pentru construcţii
21	Management
22	Manager de proiect
23	Manager în activitatea de turism
24	Manichiurist - pedichiurist
25	Marochiner
26	Maseur
27	Recepţioner
28	Tâmplar universal
29	Tipăritor offset
30	Ospătar
31	Zidar
32	Instalator

Diplome recunoscute naţional şi internaţional eliberate de **Min. Muncii** şi **Min. Educaţiei**

ARAD Bd. Revoluţiei nr.56, et.2 tel./fax: 0257 212 175 mobil: 0730 009 857
e-mail: officear@businesslike.ro www.businesslike.ro

LOCURI DE MUNCĂ ÎN ŢARĂŞI ÎN UNIUNEA EUROPEANĂ

Mare publicitate 280.904, 280.943

VERBITA

Şcoala de şoferi Verbiţă
Arad, Calea Aurel Vlaicu nr. 282
Tel.: 0257 275 960
0720 000711
0728 107299
scoala@verbita.ro

Şcoala de şoferi VERBIŢĂ face înscrieri la cursuri pentru categoriile A,B,C,E,D - seria noiembrie

Se oferă: Condiţii moderne de pregătire teoretică
Pregătire practică pe maşini:
Logan (cat.B)
Iveco (cat.C)
Mercedes (cat.D)
Motocicletă Yamaha (cat.A)

Înscrierile se fac de luni până vineri între orele 8-17.

Informaţii la telefon : 0257.275.960
între orele 8-17 0720.000.711
0728.285.314
www.verbita.eu

(H-80289)

S.C. MAXSTILE S.R.L.

producator de mobilier tapitat
societate fondata cu capital
privat vest europea

Angajeaza :

- TAPITERI
- CROITORI PIELE
- MUNCITORI NECALIFICATI

CERINTE:
- responsabilitate
- experienta in domeniu (pt. persoanele calificate)
- seriozitate

SE OFERA :
- salariu motivant
- tichete de masa din prima zi de lucru
- decontarea abonamentelor pt. mijlocul de transport
- posibilitatea de a lucra intr-o firma de prestigiu

Informatii suplimentare se pot obtine la telefon 0257/278702 int.106, sau la sediul societaii noastre din Sinicolaul –Mic, str. Nicolaus Lenau nr. 11

INFORM MEDIA

SC Inform Media SRL, lider pe piaţa în domeniul editării ziarelor şi serviciilor internet în zona de vest a Austriei, zona de nord-est a Ungariei şi România, membru al unui grup de firme multinaţionale

CAUTĂ muncitori calificaţi şi necalificaţi la maşina de tipar pentru punctul de lucru Timişoara

Condiţii:
- studii medii - cunoştinţe mecanice constituie un avantaj
- disponibilitate de lucru în schimburi
- capacitate de muncă sporită

Se ofera:
- cazare
- pachet salarial atractiv
- posibilităţi de dezvoltare a carierei

Cunoaşterea limbii engleze, germane, maghiare constituie un avantaj.

email: recruitment@informmedia.ro
tel. 0256/305-747, fax: 0256/305-749.

ACTIV GRUP IPURL

(H-119930)

Cu sediul în Arad, str.Tribunul Buteanu, nr.1, ap.1, lichidator judiciar al **S.C. Agroservice Chisineu Cris S.A.**, cu sediul în Chişineu-Criş, Str. Crişana, FN, judeţul Arad, CF 8208555, debitor în dosarul nr. 3144/2006, anunţă vânzarea la licitaţie publică, conform prevederilor Legii 85/2006, a următoarelor bunuri mobile: semănătoare SUP 29, la preţul de 400 Ron; cultivator CPU 8, la preţul de 450 Ron; maşina amendamente MA 6, la preţul de 750 Ron; alte utilaje agricole.

La preţul de adjudecare se adaugă TVA.

Licitaţia va avea loc în **data de 08.11.2007, ora 10^{00}, la sediul S.C. Agroservice Chisineu Cris S.A.**. Garanţia pentru înscrierea la licitaţie este de 10% din valoarea de pornire a fiecărui bun. Înscrierile şi achitarea garanţiei de participare la licitaţie se pot face la sediul lichidatorului, până în preziua licitatiei şi la sediul debitoarei până cu o oră înainte de începerea licitaţiei. Relaţii la ACTIV GRUP, tel. 0257/214821, sau 0744/697814.

ACTIV GRUP IPURL

(H-119930)

Cu sediul în Arad, str.Tribunul Buteanu, nr.1, ap.1, lichidator judiciar al **S.C. Agromec Apateu S.A.**, cu sediul în loc. Apateu FN, jud. Arad, CUI 8180551, debitor în dosarul nr. **1661/108/2007**, anunţă vânzarea la licitaţie publică, conform prevederilor Legii 85/2006, a următoarelor bunuri mobile: 2 combine C14, la preţul de 4.800 lei şi 4.500 lei; cultivator, la preţul de 800 lei; 2 grape stelare, la preţul de 150 lei/buc., generator acetilenă, la preţul de 450 lei; ciocan pneumatic, la preţul de 1500 lei; strung paralel, la preţul de 2.000 lei, dulap metalic, la preţul de 50 lei. La preţul de adjudecare se adaugă TVA.

Licitaţia va avea loc în **data de 08.11.2007, ora 13^{00}, la sediul S.C. Agromec Apateu S.A.**. Garanţia pentru înscrierea la licitaţie este de 10% din valoarea de pornire a fiecărui bun. Înscrierile şi achitarea garanţiei de participare la licitaţie se pot face la sediul lichidatorului, până în preziua licitatiei şi la sediul debitoarei până cu o oră înainte de începerea licitaţiei. Relaţii la ACTIV GRUP, tel. 0257/214821, sau 0744/697814.

ACTIV GRUP IPURL

(H-119930)

Lichidator judiciar al SC AGROINDUSTRIALA ŞAGU SA, anunţă vânzarea prin licitaţie publică deschisă, cu strigare, a bunului imobil: „Centru mecanic, ferma 11 Mănăştur", compus din teren in suprafaţă de 2.748 mp, cu construcţii: clădire birouri, atelier, magazie, înscris în CF 2989 nedefinitivă Mănăştur, nr topo 165/1, cu preţul de pornire de 25.200 RON.

Licitaţia va avea loc la sediul ACTIV GRUP, în data de 12.11.2007, ora 13.00.

Garanţia pentru înscrierea la licitaţie este de 10% din valoarea de pornire a licitatiei. Consultarea regulamentului de organizare a licitaţiei, înscrierea şi achitarea garanţiei de participare la licitaţie se poate face la sediul ACTIV GRUP IPURL, situat in Arad, str. Tr. BUTEANU, nr. 1, ap.1, până cel târziu cu 1 oră înainte de începerea licitaţiei.

Relaţii prin telefon la numerele 0257-214821 şi 0744.697814.

CAMERA DE COMERT ARAD

Organizează următoarele cursuri:

- ***Operator calculator-iniţiere;***
- ***Inspector resurse umane***
- ***Auditor in domeniul calitatii;***
- ***Specialist in domeniul calitatii***
- ***Auditor de mediu***
- ***Agent de vanzari, Agent imobiliar***
- ***Ospatar, Bucatar, Cofetar - Patiser***
- ***Contabilitate şi aplicaţii pe calculator;***
- ***Limba: engleză, italiană, franceză, germană, spaniolă, română;***

Informaţii la sediul Camerei de Comerţ Arad, Str.Cloşca nr. 5, Tel.: 20.88.07; 20.88.08

(H-119731)

Societate comercială angajează:

INGINER SERVICE

Cerinţe:
- studii superioare tehnice
- cunoştinţe bune de electronică, mecanică fină, calculatoare
- disponibilitate la deplasări în ţară
- cunoaşterea limbii engleze
- carnet de conducere cat. B

REPREZENTANT VÂNZĂRI

Cerinţe:
- studii superioare
- cunoştinţe operare calculator, abilităţi în comunicare
- disponibilitate la deplasări în ţară
- carnet de conducere cat. B
- cunoaşterea limbii engleze sau germane prezintă avantaj

CV-urile se vor trimite la fax 256.716 sau e-mail la adresa: angajare2007nov@yahoo.com până la data de 10.11.2007.

(H-119872)

Spitalul Clinic Judeţean de Urgenţă Arad

organizează concurs, în data de 20.11.2007, ora 9.00, pentru ocuparea posturilor vacante şi temporar vacante de:

- asistent medical
- registrator medical
- infirmier
- brancardier
- economist debutant
- merceolog
- autopsier

Dosarele de înscriere la concurs se depun la Biroul Personal al spitalului până în data de 16.11.2007, ora 14.00. Informaţii suplimentare se pot obţine la serviciul RUNOS, telefon 0357/407200, interior 277.

(H-119855)

În atenţia asociaţiilor familiale şi a PFA

Persoanele fizice autorizate şi reprezentanţii asociaţiilor familiale sunt rugaţi să se prezinte la casieriile Primăriei Municipiului Arad în vederea achitării taxei de viză pentru anul 2008.

De asemenea, atragem atenţia tuturor persoanelor fizice autorizate şi asociaţiilor familiale care intenţionează să îşi anuleze autorizaţiile, să se prezinte la Serviciul Autorizaţii din cadrul Primăriei Municipiului Arad până la sfârşitul anului în curs, deoarece după 1 ianuarie anularea se va putea face numai cu achitarea taxei de viză pentru anul 2008.

Conform articolului 268, aliniatul (1^1), din Legea nr. 571/22 decembrie 2003, privind Codul fiscal, cu modificările şi completările ulterioare, autorizaţiile eliberate persoanelor fizice şi asociaţiilor familiale în conformitate cu Legea nr. 300/2004, se vizează anual, până la data de 31 decembrie a anului în curs pentru anul următor.

(H-119977)

PROJECT MANAGEMENT LTD,

International Environmental Consultants, have an immediate requirement for the following:

Office Manager / Personal Assistant

Requirements:

- Excellent computer skills in MS Word, Excel and Outlook are essential. Some knowledge of MS Access is preferred.
- Excellent proficiency in written and spoken English
- Excellent telephone skills
- Experience in basic office accounts and maintaining filing systems
- General administrative experience
- A methodical and orderly approach to work
- Clean driving licence B
- A proactive approach and decision - making capability

The position is initially for a fixed period of 5 months until 30 April 2008 with the possibility to extend for a further 15 months thereafter. A university level education is preferred but not essential. Interested parties are invited to fax their application in English (letter of interest with contact details and CV) to 0257 210462 or email to mscaunasiupmg@inext.ro for the immediate attention of the Project Manager.

(H-119511)

SC Cotta Internaţional SRL

firma mixta Română Elveţiană

selecţionează personal

- **TAPIŢERI CALIFICAŢI**
- **TINERI ABSOLVENŢI ÎN VEDEREA CALIFICĂRII ÎN MESERIA DE TAPIŢER.**

SE OFERĂ:
- **salarizare atractivă ,**
- **condiţii deosebite de muncă,**
- **bonuri de masă,**
- **transport gratuit.**

CEI INTERESAŢI SUNT RUGAŢI SĂ SE PREZINTE LA SEDIUL SOCIETĂŢII DIN ARAD STR BICAZ 1-5 (INTRAREA DIN ALEEA MUNCII), ZILNIC ÎNTRE ORELE 8.00 -16.00

(H-78562)

Primăria comunei Covăsânţ,

judeţul Arad, cu sediul în Covăsânţ nr. 319, cod 317090,

anunţă organizarea concursului pentru ocuparea funcţiei publice de

consilier juridic clasa I gradul profesional debutant.

Condiţiile de desfăşurare a concursului sunt următoarele:
- Data până la care se poate depune dosarul de inscriere: 23.11.2007.
- Instituţia publică la care se depun dosarele: Primăria comunei Covăsânţ - secretariat.
- Proba scrisă: 04.12.2007, ora 10.00 - la sediul Primăriei comunei Covăsânţ.
- Proba interviu: 07.12.2007, ora 10.00 - la sediul Primăriei comunei Covăsânţ.

Relaţii cu privire la condiţiile de participare la concurs şi bibliografia se pot obţine la numărul de telefon 0257/385.005.

(H-119624)

Felicitări (67)

Uneori, când sunt fericită într-adevăr, simt sau poate numai mi se pare, cum în vârful fiecărui fir de păr, îmi crește câte o floare, și știu că sunt grozav de frumoasă, cu podoaba aceasta împărătească, dar nu îndrăznesc să mișc fruntea, de teamă să nu se ofilească, și nici să mă privesc în vreo oglindă, de teamă să nu se desprindă...

(Anda Călugăreanu, Minune)

Minunea ești tu!

LA MULȚI ANI!

Familia

Cu ocazia împlinirii celor 8 anișori,
LA MULȚI ANI
pentru cel mai iubit copil din lume,

BOGDAN,
din partea mamei Adriana și tatălui Daniel.

Casă de granit dorim tinerilor miri
CLAUDIA și STELIAN,
care se vor căsători în ziua de 3 noiembrie 2007, ora 13,00. Ei își unesc destinele și inimile întruna singură. Viața lor să fie o dragoste fără margini întrucât este întoarcerea din Paradis. Cu Dumnezeu înainte. Tuși

Vând ap. 1 cameră (01)

- **Apartament 1** cameră Alfa - 34.999 euro; Grădiște - 28.999 - 40.999. Telefon 0751.072.222, 0751.074.444.
- **Apartament 1** cameră str. Lucian Blaga. Informații telefon 0741.912.375.

Cumpăr ap. 1 cameră (02)

- **Apartament, garsonieră**, indiferent zona, etaj, probleme financiare. Telefon 0744.542.931.

Vând ap. 2 camere (03)

- **Apartament 2** camere (Z-uri), 74 mp, renovat, mobilat, la cheie. Telefon 0749.082.137.
- **Apartament 2** camere + dependințe, demisol, ultracentral. Telefon 0747.018.177, 0720.831.883.
- **Apartament 2** camere, 4/4 acoperiș nou, vedere Calea Romanilor, 36.500 negociabil, 0722.281.488.
- **Apartament 2** camere, 9/10, Vlaicu, complet refăcut, preț 39.000 Euro. Telefon 0722.796.274.
- **Apartament 2** camere, Calea Romanilor, telefon 0726.286.938, 0744.628.605, 0744.307.099.
- **Apartament 2** camere, curte comună, central, Legea 112, neamenajat, 29.000 Euro. 0745.260.401.
- **Apartament 2** camere, la Lipova, la un preț mic, foarte foarte urgent. 0747.959.873.
- **Apartament 2** camere UTA - 37.999; Vlaicu - 32.999; blocuri noi - 41.999 euro. Telefon 0751.075.555, 0751.072.222.
- **Apartament 2** camere Vlaicu B 2, C1, sc B, ap 19, 40.000 Eu negociabil, 0722.175.442.
- **Apartament două** camere decomandat, etaj intermediar, Podgoria 52.000 Eu, 0741.971.588.

APARTAMENT DOUĂ
camere decomandate, central, balcon închis, ușoare îmbunătățiri situat pe Faleza Mureș, cu toate ferestrele spre Mureș lângă podul Decebal. Telefon 243436 - seara, 0766.367.137.

Bloc nou, zona Intim, apartamente la cheie 1-2 camere, parcare subterană. Prețuri începând cu 32.500 euro. Telefon 0747.490.874, 0357/414442.

Cumpăr ap. 2 camere (04)

- **Apartament** 2-3 camere, plătesc imediat. Telefon 0257/212063, 0742.320.153, 0723.455.028.
- **Apartamente** 1-2-3 camere. Plata pe loc!!! Telefon 228411, 0744.849.390.

Vând ap. 3 camere (05)

- **Apartament 3** camere, Arad, str. Hațeg, nr. 5, bloc 16, scara B, ap. 4. Telefon 0744.557.718.
- **Apartament 3** camere central 141 mp, 69.000 Eu, 0357/401182, 0724.185.694.
- **Apartament 3** camere, parter, 130 mp, ultracentral, garaj, pivniță, 140.000 Euro. Telefon 0745.581.058, 0741.093.809.
- **Apartament 3** camere pe str. Lacului. Telefon 0720.177.384, 0723.305.891.
- **Apartament 3** camere, zona Gării, etajul IV din X, parțial îmbunătățit, 65.000 de Euro. Telefon 0744.775.055.
- **Apartament 3** camere, zona Spitalul Județean, termopane, încălzire proprie, garaj, băi, jacuzzi etc. Informații 0722.419.336.
- **Demisol ultracentral**, 3 camere, 29.000 Euro. Telefon 0730.596.655, 0744.789.751.
- **ULTRACENTRAL, apartamente etaj 1, renovate 2007. Preț 1.000 Euro/mp. Telefon 0744.772.772.**

Vând ap. 4 camere (07)

- **Apartament 4** camere, etaj 6/6, zona 300, vedere totală Mureș, garaj, acoperiș proaspăt refăcut. Telefon 0745.604.196.
- **Apartament 4** camere Micălaca Profi - lux - 69.999 euro. Telefon 0751.075.555.
- **Apartament 4** camere, proprietate persoană, amenajat modern în Micălaca. Telefon 0723.255.844.
- **Apartament 4** camere, zona gării, confort I, decomandat, amenajat puțin, 100 mp, preț 75.000 Eu, negociabil. Informații 0726.121.940.

Vând ap. la casă (11)

- **Apartament casă**, ultracentral, 2 camere, 50 mp, Caragiale, nou amenajat, 35.000 Euro. 0722.344.705.
- **Apartament la** casă, proprietate, 97 mp, Piața Avram Iancu 16, 125.000 Eu, 0744.341.032.

Vând case, vile (13)

- **Casă +** garaj în roșu, în Bujac, cartier nou de vile, stradă privată, zona neinundabilă, ST - 400 mp, SC - 150 mp, cu utilități, preț negociabil. Telefon 0745.477.842, 0257/533033.
- **Casă, 720** mp, Grădiște. Telefon 276437.
- **Casă cu** etaj în Grădiște 135.000 Eu. Telefon 0729.045.646.
- **Casă cu** grădină în Micălaca cu teren 1487 mp. Telefon 0357/809304, 0741.193.618, 0744.642.523.
- **Casă cu** grădină, suprafață 1450 mp, cu utilități (gaz, apă, curent), Aradul Nou, str. Ady Endre. Detalii la 0744.648.860 sau 287235.
- **Casă cu** mansardă în Pârneava, 110.000 Eu, 0357/401182, 0724.185.694.
- **Casă cu** plaț suprafață 1.750 mp. Informații 0728.209.513.
- **Casă Grădiște**, str. Rahovei nr. 7/A, ocupabilă imediat. Telefon 0729.558.407.
- **Casă în** Arad - Bujac, P+E, living, 4 dormitoare, 2 băi, bucătărie, total 510 mp construiți, 340 mp, preț 195.000 Euro. Telefon 0724.090.194, 0741.234.774.
- **Casă în** Arad, str. Vârfu cu Dor. Informații la 0745.280.883, 0724.651.200.
- **Casă în** Aradul Nou, str. Ogorului. Telefon 0746.493.184.
- **Casă în** Bujac, 5 camere, grădină, 700 mp, tot confortul, preț 160.000 Euro. Telefon 0723.765.726.
- **Casă în** Pârneava str. Oituz 4 camere, bucătărie, baie, anexa curte, preț 75.000 Eu negociabil, 0723.799.826.
- **Casă locuibilă**, patru camere, bucătărie, baie, anexe, grădină, gaz, apă, preț negociabil, 65.000 Euro. Str. Clopotului nr. 105. Telefon 0257/278174, 0741.540.286.
- **Casă mare** din cărămidă, central; 2 paturi lemn masiv, instant pe gaz pentru apă caldă, lemne, mobilă antică. 0749.197.142, 229560.
- **Casă mare** din cărămidă pe colț, renovată, stradă asfaltată Aradul Nou, 4 camere, bucătărie, 2 holuri, băi, pivniță, garaj, posibilitate mansardă, 550 mp. 0744.595.025.
- **Casă mare** în Arad, zona UTA. Telefon 229930.
- **Casă Micălaca** sau schimb cu apartament + diferența. Telefon 0723.666.874, 0723.666.875.
- **Casă Piața** Sârbească, 142 mp, 3 camere, nerenovată, 2 vecini, preț 38.000 Euro. Telefon 0723.013.463, 0788.969.677.
- **Casă proprietate** 2 apartamente suprafață totală 2.050 mp, FS 20 m, suprafață construită 320 mp, centru Aradu Nou. Informații telefon 0257/287286.
- **Casă veche** în Grădiște, 3 camere + anexe, suprafață totală 540 mp, str. Voievod Moga. Preț 72.000 Euro. Telefon 0723.467.247.
- **Casă, zona** Biserica Sârbească. Telefon 0748.013.030.
- **Vând (închiriez)** casă mare, str. Clujului nr. 180, pretabilă spațiu comercial. Informații 0722.419.336.
- **Vând (schimb)** casă cu grădină Aradul- Nou, str. Armoniei, cu apartament 2-3 camere plus diferență, preț 95.000 Eu negociabil. Informații telefon 278449, 0724.172.474.
- **Vilă 5** camere, 3 băi, garaj, SC 190 mp, ST 400 mp, toate utilitățile. Telefon 0727.982.469.
- **Vilă P+E+M** în Sânicolaul Mic finisată, construcție nouă. Telefon 0720.226.720.

Cumpăr case, vile (14)

- **Casă cu** teren, minim 700 mp, acces tir, stradă circulată. Plata pe loc. Telefon 0723.273.746, 256119.

Vând case de vacanță (15)

- 1.000 butuci, teren 1.100 mp, colmă, Ineu, 35.000 RON. Telefon 0744.572.282.

Vând case la țară (17)

- **2 case** alăturate în Ineu, fiecare cu 3 camere, bucătărie, baie, hol, dependințe, ST= 700 mp, 37.000 Eu și 57.000 Eu negociabil. Telefon 0721.616.634, 0745.523.887.
- **Casă cărămidă**, patru camere, mobilată, 1501 mp, utilități și anexe, teren aferent, posibilități privatizare, acces la șosea națională, Dumbrăvița nr. 40, comuna Bârzava. Preț negociabil. 0720.027.756.
- **Casă cu** 3 camere, anexe + canapele și o saltea ortopedică nouă, 2x0.90 m, în comuna Iratoșu nr. 50. Telefon 0357/418241, 0752.298.740.
- **Casă cu** 3 camere, str. Plevna, nr. 1, în Chișineu Criș. Telefon 0723.626.188.

Ultimele 2 case de vânzare în microcartier, Grădiște, înșiruite, cărămidă P+1 în suprafața utilă 120 mp, 3 dormitoare, living, sufragerie, bucătărie, birou, 2 băi, 2 holuri, balcon, curte individuală 70 mp, parcare privată, toate utilitățile. Preț 95.000 euro+TVA/casă negociabil. Telefon 0722.249.470.

- **Casă cu** grădină 2200 mp Gurahonț, 6.000 euro. Telefon 0723.165.374, 253568.
- **Casă cu** grădină în Curtici, str. Revoluției, nr. 85. Telefon 0257/464.944.
- **Casă cu** grădină, Sintea Mare 279, central, intersecție, excelent privatizare. Telefon 0722.691.084.
- **Casă cu** teren localitatea Fântânele, 5 camere, baie, gaz, canalizare încălzire, 50% terminată, pivniță 450 mp teren total renovat. Telefon 0745.281.739.
- **Casă de** vânzare, bătrân 82 ani, la țară, 4 camere, grădină, anexe. Telefon 0751.786.515.
- **Casă de** vânzare, localitatea Semlac nr. 939, 4 camere, baie, hol, terasă, 2 bucătării, apă curentă, anexe, grădină. Telefon 0745.220.290, 0741.437.016, 0257/534111.
- **Casă în** Bârzava nr. 13, teren 1200 mp, preț 16.800 Eu. Telefon 0727.886.400, 0257/311156.
- **Casă în** Cicir cu loc casă, total 2.630 mp, fs 29 m. Telefon 0742.525.371.
- **Casă în** Firiteaz 19 km de Arad, 12.900 Eu, 0741.681.702.
- **Casă în** Ineu, 2 camere, bucătărie, anexe, suprafață construită 58 mp, 1519 mp, Calea Republicii, 144 bis, 120.000 RON. Telefon 0747.022.887.
- **Casă în** Lipova, trei camere, bucătărie, dependințe și grădină. Telefoane: 229666, 0746.244.653, 0743.138.536.
- **Casă în** Șepreuș, 3000 mp, în fața casei islaz, 15.500 Euro. 0751.754.915.
- **Casă la** Adea. Telefon 0745.974.892, 0742.598.532.
- **Casă la** șosea în Peregul Mic, preț 20.000 Euro negociabil. Informații telefon 0745.500.840.
- **Casă mare** P+M Săvârșin 2500 mp, 2 băi, încălzire centrală. 0744.206.556.
- **Casă nouă** ieftin în Chișineu-Criș. Telefon 0745.144.123.
- **Casă nouă** nefinisată, loc. Voivodeni pe șoseaua Ineu-Moneasa. Telefon 514413.

CASĂ PE
colț, SC = 200 mp, suprafață teren 1070 mp, la Gyula, în apropierea ștrandului. Facilități: piscină, irigare automată, 2 garaje, 2 intrări. Telefon 0257/212292, 003666324314.

- **Casă pe** deal Covăsânț. Telefon 385066 după ora 17.00.
- **Casă Vladimirescu**. Telefon 0722.464.940.

CASĂ ZERIND
nr. 139, ideal privatizare, central, la șoseaua Arad-Oradea, 1.000 mp. Telefon 0729.456.699.

ÎN SOCODOR
608 casă și anexe, baie foraj, 1700 mp, negociabil. Telefon 0747.414.786, 0257/358271.

- **Urgent, casă** Mândruloc nr. 113. Telefon 0748.929.498.
- **Urgent casă** Variașu Mare nr. 233, 2 camere + anexe și teren, telefon, satelit, preț 18.000 Eu negociabil. Telefon 518464, mobil 0751.385.462, 0749.462.935.
- **Urgent! Casă** în Pecica. Telefon 0742.194.236.
- **Urgent! Casă** în Vidra, județul Arad, 2 camere, 1 bucătărie, 1 hol + multe anexe + 2073 mp teren cu pomi fructiferi + 1 hectar separat de teren, preț 14.000 Euro, negociabil la vedere. Telefon 0751.924.793.
- **Urgent! Casă** Secusigiu, patru camere, hol, coridor, gresie, faianță, termopane, interior rigips, fațadă amporă, 23.000 Euro. Telefon 0753.404.668.

Vând garsoniere (19)

- **Garsonieră, central**, confort I, renovată, etaj 1, str. Bușteni. Telefon 0745.531.965, 0752.470.740.
- **Garsonieră, cf.** 1, Grădiște, tel. 0257/250607, 0726.286.938, 0744.307.099.
- **Garsonieră completă**, zona Fortuna. Telefon 0741.962.971.
- **Garsonieră îmbunătățită** et. 2/2, zona Poliției, 24.000 Euro. Telefon 0749.307.512, 0357/428947.

Vând terenuri (21)

- **0,50** ha pământ la intrare în Zădăreni. Telefon 286478.
- **13.500** mp, pe centura Aradului, FS 42 ml, 25 Eu/mp. Telefon 0746.056.735.
- **1,40** ha teren zona Micălaca. Telefon 264645 după ora 16,00.
- **1440 mp**, Șofronea, electric branșat, utilități stradale, 26 Euro/mp, negociabil. Telefon 0745.654.434.
- **1,5** ha Arad - Zădăreni, FS 40 ml, 10 Euro/mp. 0722.344.705.
- **2 terenuri** intravilan în Bujac, cartier nou de vile, ST - 400 mp fiecare, preț negociabil. Telefon 0745.477.842, 0257/533033.
- **2,5** ha la șoseaua Arad-Iratoș, 50 m FS, 2,5 Euro/mp. 0722.344.705.
- **3 ha** pământ extravilan în comuna Vladimirescu. Informații telefon 0727.805.733.
- **3.244** mp intravilan lângă gară + 4,7 ha pășune în Nădlac. Telefon 0745.500.963.
- **4** - 10 ha la șosea, persoană fizică, aproape de Nădlac, 0722.257.409.
- **42000 mp** DN Arad - Oradea, intersecția Sântana - Curtici, 5 Euro/mp, negociabil. 0726.383.042.

5,68
ha teren arabil intravilan, situat în Arad, lângă Aeroport, cu front stradal la Calea Bodrogului de 100 m. Telefon 0728.099.120, 0745.511.476.

- **7 locuri** de casă, Pârneava (Kadaș), 250 mp, FS 13, utilități, 14.500 Euro. 0744.274.094.

900 MP
teren în Vladimirescu în Cartierul Nou. Telefon 243436 - seara, 0766.367.137.

- **Arieșeni, teren** construcție cabană, zonă deosebită, utilități, certificat urbanism, 0722.257.409.
- **Grădină intravilan** în Radna la șoseaua principală. Telefon 216157.
- **Grădină intravilan** în Sâmbăteni. Telefon 216157.

GRĂDINĂ, UN
loc de casă sau două locuri, negociabil. Telefon 0722.247.219.

- **Ieftin, teren** Valea Domnească Ghioroc, 5 Euro/mp. Telefon 0357/416401.

ÎN CHIȘINEU
Criș, Pădureni, intravilan 2174 mp utilități, negociabil. Telefon 0747.414.786.

- **La Livada**, 3 ha (1 ha cu PUD), apă, curent, gaz. Preț 35 Euro/mp. Telefon 0744.772.772.

LOC DE
casă, 940 mp, Călugăreni, 15.000 Euro. 0729.891.731.

- **Loc de** casă, Horia 542A, 1146 mp, FS 19 ml, utilități stradale, apă, gaz, curent. Telefon 0722.317.933.
- **Loc de** casă în comuna Macea, 1250 mp, urgent, 14.000 Euro, negociabil. Telefon 0747.142.419.
- **Loc de** casă în Șimand. Informații telefon 0745.270.325.
- **Loc de** casă în Vladimirescu ST=997 mp FS =20 ml utilități parțial achitate, preț 36 Eu/mp. Telefon 0766.522.581.
- **Loc de** casă la șosea, str. 6 Vânători 2.888 mp, 80 Euro mp, negociabil. Informații 0748.750.516.
- **Pământ de** vânzare la intrare în Vărșand, la șosea, 3 1/2 hectare, preț negociabil. Telefon 0749.629.670.
- **Pășune, 1**,8 ha la ieșirea din orașul Chișineu-Criș. Telefon 0747.981.848.
- **Teren 1307** mp în Păuliș, pe șoseaua județeană, utilități la poartă, 20.000 Euro, negociabil. Telefon 0745.542.041.
- **Teren 2**.300 mp, în Pecica, situat pe DN Arad - Nădlac, central, vis-a-vis de Lukoil, două fronturi stradale, apă, gaz la poartă. Preț 23 Euro/mp. Telefon 0740.080.878.
- **Teren 2000** mp, Cicir, FS 58 ml, utilități pe stradă, preț 35 Euro/mp. Telefon 0728.889.666.
- **Teren 3**,4 ha, în Zădăreni, lângă sat, 3 Euro/mp. Telefon 0724.020.111.
- **Teren intravilan** 2400 mp, zona Variaș, 70.000 Euro, negociabil. Telefon 0744.797.273.
- **Teren intravilan** Chișineu Criș, 2300 mp, cu branșament electric, toate utilitățile la stradă. Telefon 0742.272.499.
- **Teren intravilan** cu casă necesită reparații la Turnu suprafață 2700 mp cu FS 28 ml cu utilități aproape de șoseaua națională, preț 9 Eu/mp, total 24.500 Eu, negociabil. Telefon 0741.158.777.
- **Teren intravilan**, Fântânele 1.000 mp, toate utilitățile, 30 Euro/mp, negociabil. Telefon 0744.605.624.
- **Teren intravilan** în Cuvin sub deal. Informații telefon 0723.550.038.
- **Teren intravilan** pe șoseaua de centură Arad Nord spre Petrom V cu front stradal 76 mp suprafața totală 5.000 mp. Telefon 0744.705.808, 0752.225.056.
- **Teren intravilan** pe șoseaua de centură Nord Arad 2.500 mp cu front stradal 38 m. Telefon 0752.225.056, 0744.705.808.
- **Teren intravilan** poziție deosebită în Păuliș, 18.000 mp utilități, curent și apă la stradă, preț 11 Eu/mp. Telefon 0744.778.332 sau 0727.792.615.
- **Teren intravilan** zona Pârneava, 672 mp, cu utilități, pretabil construcții. Telefon 0745.004.372.

TEREN LA
șoseaua Arad - Zădăreni, suprafețe de la 5000 mp la 2 ha. Preț 13 Euro/mp, negociabil. Telefon 0744.607.056.

- **Teren Selgros** - Las Vegas, 2,2 Ha, 30 Eu/mp, 0721.612.964.
- **Teren șoseaua** Arad - Iratoș, FS 50 metri, 21.300 mp. Preț 2 Euro/mp, negociabil. Telefon 0744.958.117.
- **Teren Zimand** Cuz. Telefon 0727.703.589.
- **Teren, zona** Arad - Zădăreni, la șosea. Telefon 278966.
- **Urgent loc** de casă în Călugăreni, 812 mp, (12 km de Arad) toate utilitățile la poartă, preț 20 Eu/mp negociabil. Telefon 0722.288.576.

Cumpăr terenuri (22)

- **Loc de** casă, aproximativ 500 mp, arteră principală Micălaca, Aradul Nou, Grădiște. Telefon 0743.063.039 sau 0729.989.506.
- **Pământ agricol**, pășune, fâneață, vecinătatea Aradului, inclusiv zona Utviniș. Telefon 0745.895.483.
- **Teren arabil**, pășune, fâneață, vecinătatea Aradului, plătesc imediat. Telefon 0257/212063, 0742.781.651, 0722.273.759.

Vând locuri de veci (23)

- **Locuri de** veci Eternitatea. Telefon 250344, 0724.401.428.

Vând spații comerciale (25)

AFACERE LA
cheie FAST-FOOD în Micălaca, după norme europene, vad excelent. Telefon 0728.285.313.

CASĂ (SPAȚIU COMERCIAL) în Lipova, str. Libertății 6. Telefon 0744.391.903.

FABRICĂ MOBILĂ
Arad, 2.400 mp, linie lemn masiv, panouri, furniruite, sală pulverizat, uscător cu vid, autorizată conform UE, 500.000 Eu, 0357/401182.

GHERETĂ 23
mp, amenajată, orice activități, zonă bună. Telefon 0722.237.821.

ÎN INCINTA
AZOMA, 2 HALE cu BIROURI, SC total = 2160 mp, 2 poduri rulante, toate utilitățile, intrare păzită. Preț 550.000 Euro. Telefon 0744.772.772.

P+1, SPAȚIU
COMERCIAL + BIROURI, 80+80 mp, 700 mp teren, FS 18 ml, zona UTA, 160.000 Euro. Telefon 0723.273.746.

SPAȚIU COMERCIAL
cu teren, total 540 mp, persoană fizică, Calea Victoriei nr. 7. Telefon 0744.568.881.

SPAȚIU ȘTRAND,
urgent, construcție proprie, teren 200 mp, concesionat. Informații 0745.664.464.

Imobile chirii (29)

- **Caut să** închiriez casă cu condiții, în Arad sau împrejurimi, ofer 150 Euro. Telefon 0747.955.282.
- **Dau în** chirie apartament 2 camere, decomandat, 170 Eu, 0721.708.423.
- **Dau în** chirie apartament 2 camere, mobilat complect, Podgoria. Telefon 413248.
- **Dau în** chirie apartament 2 camere, ultracentral, 0753.997.429.
- **Dau în** chirie apartament cu 2 camere, mobilat, Alfa, 200 Eu + garanție. Telefon 0746.056.737, 0729.085.195.
- **Dau în** chirie apartament două camere, nemobilat, central. Telefon 0745.007.924.
- **Dau în** chirie cameră, bucătărie, lângă Teatru. Telefon 0751.965.847.
- **Dau în** chirie garsonieră. Telefon 272236, 0726.303.014. Rog seriozitate.
- **Închiriem apartament** central, 2 camere, et. I. Telefon 0751.197.657.
- **Închiriez (ofer)** apartament luxos, 170 mp, mobilat ultramodern, în vilă, central. Telefon 255180.
- **Închiriez (vând)** garsonieră renovată, apartamente 1, 2, 3, camere pentru sediu birou, locuit S - 30 mp - 200 mp. Telefon 0744.645.899, 250976.

romimo.ro
EXPERȚI ÎN IMOBILIARE

Decese (75)

Cu adâncă durere, anunțăm încetarea din viață a iubitului nostru soț, tată și bunic,

COCIUBAN MIRCEA,

în vârstă de 58 ani.

Înmormântarea va avea loc azi, 2.11.2007, ora 15,00, la Cimitirul din Grădiște.

Familia îndoliată

Cu adâncă durere în suflet, anunț încetarera din viață a iubitului meu soț

DUDAȘ VICHENTIE,

în vârstă de 74 ani.

Înmormântarea va avea loc astăzi, 2 noiembrie 2007, ora 12, la Cimitirul Eternitatea din Arad.

Familia îndoliată

Cu adâncă durere în suflet, anunțăm încetarea din viață a celei care a fost soție, mamă și bunică

CIOARA MARIA

(a Pecului),

în vârstă de 74 ani,

din Șomoșcheș, nr. 224.

Înmormântarea va avea loc azi, ora 14.00 de la domiciliu. Dumnezeu să o odihnească în pace!

Familia îndoliată

Cu adâncă durere, anunțăm încetarea din viață a iubitei noastre

ARDELEAN FLORICA,

din Măderat.

Înmormântarea va avea loc astăzi, 2 noiembrie 2007, ora 14.00 la Cimitirul Eternitatea UTA. Dumnezeu să o odihnească în pace!

Fiul Ghiță, nora Elena, nepoții Liviu și Florina

Condoleanțe (110)

Sincere condoleanțe familiilor îndoliate la decesul celei care a fost o bună mamă

TEODORESCU MARIA,

din Radna.

Dumnezeu să o odihnească!

Fam. Dr. Crișan Oltița, ing. Popa Petru și Dorina, Barzu Aurel și Daniela

---

Colectivul Dispensarului TBC Arad, suntem alături de colegul nostru Ionaș Marius la durerea pricinuită de pierderea bunicului său.

În grelele momente de trecere la cele veșnice a celei care a fost mamă, bunică și străbunică, suntem alături de familia Cioară Ioan și transmitem sincere condoleanțe.

Familia Blaguescu și Haș

Dumnezeu să-l odihnească pe prietenul nostru

MOȘ AUREL,

din Ineu.

Familiei sincere condoleanțe!

Familia Gimon

Suntem alături de colega noastră, GABRIELA MOCAN, în marea durere pricinuită de pierderea suferită. Transmitem familiei sincerele noastre condoleanțe!

Colectivul firmei AMATEX

Mulțumim din suflet tuturor celor care au fost alături de noi la trista despărțire de iubitul nostru tată și socru,

ing. VASILE NEAMȚU.

Îi vom păstra o veșnică amintire!

Cătălina și Călin

Comemorări (76)

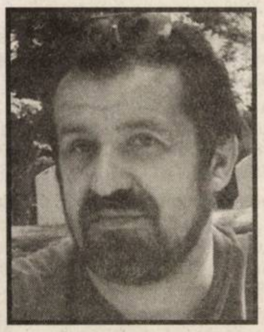

Sâmbătă, 3 noiembrie, se împlinesc șase săptămâni de când ne-am despărțit pentru totdeauna și cu nemărginită durere în suflet, de cel care a fost un minunat fiu și tată,

ROMAN TRAIAN EUGEN.

Parastasul de pomenire va avea loc la Catedrala Veche, la ora 11,00. Nu te vom uita niciodată!

Mama Florica și fiul Bogdan

Pios omagiu celui care a fost

EUGEN ROMAN

director general al CSM Arad,

la șase săptămâni de la trecerea la cele veșnice. Cuvintele nu pot exprima durerea despărțirii de cel drag. Dormi în pace, suflet blând! Dumnezeu să te ierte și să te odihnească! Slujba de pomenire va avea loc sâmbătă, 3 noiembrie 2007, ora 10.30 la Catedrala Ortodoxă Veche (Piața Mare).

Reli

Cu lacrimi și durere anunțăm că au trecut 40 de zile de când moartea nemiloasă a luat-o de lângă noi pe mama și bunica noastră scumpă

MĂRGĂRINT LIVIA.

Dumnezeu să o ierte și să o odihnească în pace! Parastasul de pomenire va avea loc în data de 3 noiembrie 2007 în Biserica Ortodoxă Șega I, la ora 12.00.

Fam. dr. Mărgărint Maria

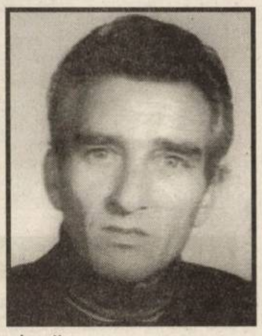

Purtăm în suflet și în gând chipul unui om deosebit prin ce a fost, prin ce a dăruit, prin existența lui. Mâine, 3 noiembrie, se împlinesc 6 luni de când prea devreme și pe neașteptate, a plecat la Dumnezeu, lăsându-ne înmărmuriți de durere și copleșiți de tristețe, absența lui ne doare. Un om, un soț, un tată și bunic adevărat,

CERNEA AVRAM,

un nume care este o parte din noi, familia lui. "Când florile îngenunchează și se sting/ În casa unde-ai stat nu mai rămâne/ Decât tristețe și ochi care plâng/ Așteptând ceva ce nu mai vine."

Ne vom ruga mereu pentru tine, soția Maria, fiul Sorin, fiicele Mariana și Simona, ginerele Adrian și nepotul Andrei pe care i-ai iubit și care te iubesc la fel de mult

---

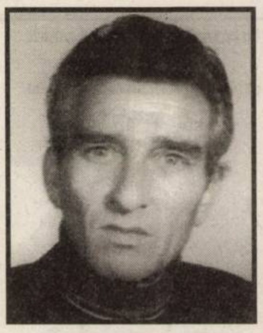

Amintim cu aceeași durere în suflet că au trecut 6 luni de când a plecat de lângă noi dragul nostru

CERNEA AVRAM.

Pentru bunătatea ta, Dumnezeu te-a vrut la El. Iar timpul nu a putut umple golul ce ni l-ai lăsat. Amintim rudelor și prietenilor că parastasul va avea loc sâmbătă, 3 noiembrie, ora 12, la Biserica Ortodoxă Șega 1.

Familia

Ce trist e atunci când tata nu-i/ Pustie-i casa orișicui/ E atât de gol și atât de trist/ Când tata apare doar în vis. O clipă de aducere aminte celui care a fost soț, tată, socru, bunic,

ARANYOS MARIAN.

Slujba pomenirii a 6 luni va avea loc sâmbătă, 3 noiembrie, ora 10, la Cimitirul Eternitatea. Dormi în pace suflet bun!

Te vom plânge în veci soția, fiicele, fiul, mama, frații, surorile și nepoții

---

Duminică, 4 noiembrie 2007, se împlinesc șase săptămâni de la decesul scumpului nostru soț și tată

ANCAȘ TRAIAN.

Parastasul va avea loc în Dumbrava, jud. Arad, ora 12.00.

Anunțurile de deces se publică GRATUIT!

RO STYL COMPANY
SERVICII FUNERARE
deschis și noaptea
Str. Eminescu nr. 22
(lângă Poștă)
tel. 21.44.22, 0744.690.121
TOTUL ESTE NEGOCIABIL
- gratuit capac frigorific
- gratuit cruce lemn
- gratuit transport sicriu la domiciliul în Arad
SICRIE DE LA 150 LEI
TRANSPORT INTERN ȘI EXTERN
PLATA DUPĂ ÎNMORMÂNTARE

Servicii funerare

IN MEMORIAM „KUKI"
SERVICII FUNERARE COMPLETE
Str. M. Eminescu nr. 4
ÎN CURTE
Tel.: 211.929 - 0723.343.964
0357.801.644
NON STOP !
OFERA
SICRIE
ACCESORII FUNERARE
TOALETAT-ÎMBĂLSĂMAT
CAPELA DEMIAN
CAPAC SICRIU FRIGORIFIC
INCINERĂRI
GRATUIT
TRANSPORTUL sicriului la domiciliu în Arad
REDUCERE 20 %
la sicriu clienților care fac toate serviciile cu firma.
TRANSPORT intern și internațional

Se împlinesc 4 ani la 18 noiembrie 2007, de când singurul nostru copil, cel care a fost

ing. ADRIAN ILCĂU,

ne-a părăsit pentru totdeauna, când avea doar 23 ani, lăsându-ne inimile pline de jale și durere. La 7 noiembrie 2007, se împlinesc 6 luni de când cea care a fost

DRAGHINA ILCĂU

din Valcani, județul Timiș,

a plecat dintre noi la dragul ei nepot

ADRIAN,

pe care l-a crescut până la 5 ani și pe care l-a iubit atât de mult. Nu vă vom uita niciodată, puiule drag și scump și dragă mamă! Slujba de pomenire va avea loc sâmbătă, 3 noiembrie 2007, ora 12, la Catedrala Ortodoxă Veche din Arad (lângă Piața Mare). Dumnezeu să fie mereu lângă voi și să vă aibe în grija Lui!

Tati și mami (Nelu și Jeni)

Șase săptămâni de lacrimi și durere de la trecerea la cele veșnice a celui care a fost

ERDELI ALEXANDRU.

Slujba de pomenire va avea loc duminică, 4 noiembrie 2007, ora 11.30, la Capela Greco-Catolică din str. Lucian Blaga. Dumnezeu să-l odihnească în pace!

Familia îndurerată

Cu nemărginită durere în suflete anunțăm că a trecut un an de când a plecat de lângă noi mult prea devreme iubitul nostru soț și tată

ANDRONIC MOLDOVEANU.

Pașii noști se îndreaptă mereu spre cimitir, ochii noștri sunt veșnic înlăcrimați, chipul său bun și vesel va rămâne viu în inimile noastre. Rugăm pe Bunul Dumnezeu să-l ierte și să-l odihnească în pace! Parastasul de pomenire va avea loc sâmbătă, 3 noiembrie 2007, ora 11.30 la mormânt la Cimitirul Pomenirea. Te vom plânge mereu!

Familia îndurerată

Pios omagiu la împlinirea a 5 ani și 6 luni de la trecerea în eternitate a soțului, tatălui și bunicului iubit,

GRECU PETRU

și respectiv 5 ani a fiului și fratelui

GRECU PUIU,

din Șiria.

Dumnezeu să vă odihnească în pace!

Familia

A trecut un an de la trecerea în neființă a celei care a fost

TĂUT ECATERINA.

Dumnezeu să o odihnească! Parastasul de pomenire va avea loc la Catedrala Veche, sâmbătă, 3 noiembrie 2007, ora 14.30.

Familia Dr. Lazăr Dorin și Rodica

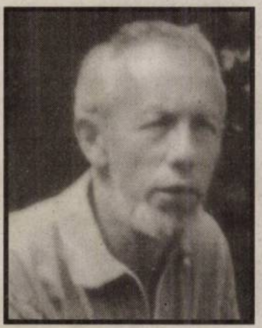

Călători prin viață, păstrăm neștearsă amintire celor dragi, plecați "dincolo". Au trecut 2 ani de când ne-a părăsit soțul și tatăl iubit,

ing. prof. MIRCEA ROMAN MĂRGINEANU.

Dorul, durerea și iubirea pentru el îmi vor însoți zilele pustii, mereu și mereu! Panahida de pomenire, duminică, 4 noiembrie, ora 11,30, în cadrul slujbei de la Biserica Cimitirului Pomenirea.

Soția

O lumânare, o rugăciune, o floare și multe lacrimi. În ziua de 2 noiembrie se împlinesc 6 luni de când iubitul nostru frate și cumnat,

SUSAN ȘTEFAN,

din Vinga,

a trecut în lumea îngerilor. Te vom purta veșnic în sufletele noastre și ne vom ruga pentru odihna sufletului tău generos. Cât ai trăit te-am iubit, cât vom trăi te vom plânge!

Fratele Ioani și cumnata Hermina din Lipova

Au trecut 6 luni de durere și lacrimi de când ne-a părăsit iubitul nostru soț, tată, socru și bunic,

SUSAN ȘTEFAN,

din Vinga.

Te vom păstra veșnic în amintirea noastră. Ne rugăm pentru tine necontenit, ca Bunul Dumnezeu să te ierte și să te odihnească în pace! Sperăm că, de acolo de sus ne veghezi mereu, dându-ne putere să mergem mai departe fără tine.

Familiile îndoliate Susan și Negrei

In memoriam -

CIOBANU VASILE

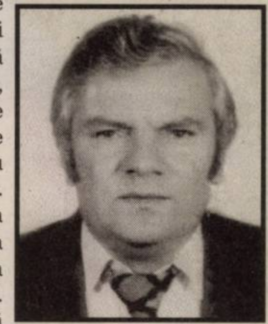

Ai plecat din această lume cu dorul nostru și ne-ai lăsat pe toți cei dragi ție să trăim, cu dorul tău. Acum, la împlinirea a 3 ani de când nu mai ești printre noi, imaginea chipului tău drag ne este meru vie. Slujba de pomenire va avea loc la biserica din curtea Spitalului Județean în data de 3 noiembrie, la ora 16,30. Dumnezeu să te odihnească în pace, dragul nostru: fiu, soț, tată și bunic!

Familia îndoliată

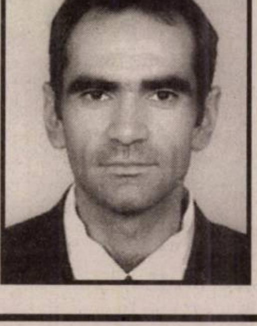

Purtăm în suflet aceeași tristețe și un dor nemărginit la împlinirea unui an de când ne-ai părăsit,

FARCAȘ SEBASTIAN.

Dumnezeu să-ți dea odihnă veșnică! Parastasul va avea loc la Catedrala Ortodoxă Podgoria, sâmbătă, 3 noiembrie 2007, ora 12.

Familia îndurerată

S-au scurs 2 ani de tristețe, durere și lacrimi de când iubitul nostru soț și tată,

VISCA,

ne-a părăsit. Nu te vom uita niciodată!

Soția și copiii

Florin și Cleo Mocanu aduc un pios omagiu memoriei mamei,

ADELA,

și a soțului ei,

GEORGE PRUNĂ,

la zece ani de la trecerea lor în veșnicie și se roagă pentru pacea și odihna sufletelor lor. Comemorarea va avea loc sâmbătă, 3 noiembrie, ora 13.30, la Biserica Șega 2.

Astăzi, 2 noiembrie, se împlinește un an de când a trecut în neființă scumpa noastră soție, mamă, soacră și bunică,

GAJA ILEANA,

din Pilu.

Familia, veșnic îndoliată

Cu adâncă durere în suflet și nemărginită tristețe înălțăm o rugăciune pentru iubitul nostru soț, tată, socru și bunic,

col. (r) ION BECHEANU,

care s-a retras tăcut și liniștit dintre noi, în urmă cu șapte ani. Îl vom păstra veșnic în inimile noastre. Slujba de pomenire va avea loc sâmbătă, 3 noiembrie, ora 13, la Catedrala Ortodoxă Veche.

Familia

De un an te caut și nu te găsesc, te strig și nu îmi răspunzi, te aștept și nu mai vii, iubita mea soră

MICHELBAC ELENA,

născută GLIGORESCU.

Dumnezeu să te odihnească în pace! Parastasul sâmbătă, 3 noiembrie, ora 12.30, Catedrala Nouă Podgoria.

Sora ta, Mariana Fugaciu (Lola)

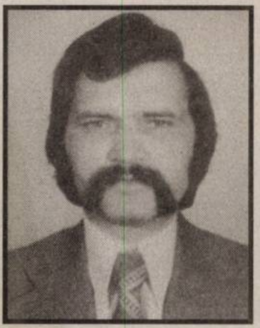

Azi, 2 noiembrie, se împlinesc 16 ani de când tatăl meu,

RUSU ANDREI,

a plecat spre eternitate.

Raul și întreaga familie

Acum doi ani de zile, ai fost

AURELIE

cu mine. Mi-ai promis că mai vii dar ai plecat dintre cei vii. Peste cinci zile ai plecat la Pomenirea în Arad.

AURELIA POPA,

din Măderat,

te mai aștept.

Mama

Anunțurile de deces se publică GRATUIT!

www.Doliu.ro

- ziarul soseşte la prima oră a dimineţii
- ai şansa de a participa la toate concursurile Adevărul
- vineri primeşti GRATUIT programul săptămânal Jurnal TV
- abonamentele se pot realiza prin Poştă şi reţeaua proprie de Difuzare - Adevărul

PERIOADA	PREŢUL
• 1 lună	12,90 RON
• 3 luni	38,70 RON
• 6 luni	77,40 RON
• 12 luni	154,80 RON

ADEVĂRUL
Cotidian Independent Arad

Bucuraţi-vă de avantajele oferite de abonament!

Adevărul: Arad, B-dul Revoluţiei nr. 81, OP 1, CP 310130. Informaţii suplimentare la tel. 0257/281.797.

Sunt 4 ani de când dragul nostru frate

HANZA IOAN

a plecat mult prea devreme de lângă noi. Aducem o rugăciune pentru sufletul lui minunat şi multe lacrimi pentru visele lui neîmplinite. Odihnească-se în pace!

Florica şi Ana

Se împlinesc 17 ani, azi, 2 noiembrie, de la decesul soţiei mele,

prof. MARTIN MARIA REGHINUŢA.

Soţul şi nepoatele Mirela, Mioara, Ligia, Sorin şi finii Ileana şi Ion

---

Au trecut 3 ani de când au plecat dintre noi cei mai buni şi iubiţi părinţi

NĂDĂBAN ANA

şi 10 luni

NĂDĂBAN PETRU,

din Socodor.

Vă plâng mereu copiii dragi Anica, Alin şi Viorel

"La mulţi ani!",

DAN

dragă, acolo unde eşti, îţi doresc să-ţi fie sufletul liniştit. Odihneşte-te în pace,

Dr. DAN MIHU.

Codruţa

Ai fi împlinit 54 ani! Destinul a vrut altfel. Sus, în Cer, lângă Bunul Dumnezeu, să ai parte de multă linişte şi viaţă veşnică, dragul nostru

Dr. DAN MIHU.

Rodica şi Ioan Stoian

Pios omagiu la împlinirea a doi ani de la decesul iubitei mele mame,

HORVATH ELISABETA

(născută Máté).

Requiescat in pace!

Fiica Elisabeta (Viorica)

- **Închiriez 2** apartamente, str. Mărăşeşti nr. 31 pentru birouri, cabinete medicale, activităţi notariale, disponibil din 1 noiembrie. Telefon 0741.977.612, 270629.
- **Închiriez 2** camere, amenajat, utilat, mobilat, 200 Euro/lună. Telefon 0727.982.469.
- **Închiriez 3** camere, mobilat, utilat lux, 400 Euro/lună. Telefon 0727.982.469.
- **Închiriez apartament** 1 cameră, Podgoria, etaj 2, mobilat, 150 Euro. Telefon 0722.479.337.
- **Închiriez apartament** 2 camere, Calea Romanilor, telefon 0726.286.938, 0744.628.605, 0744.307.099.
- **Închiriez apartament** 2 camere, central (Polivalentă), complet utilat occidental, 400 Eu. Telefon 0721.076.745, 0751.142.169.
- **Închiriez apartament** 2 camere, central (Ziridava), 0744.542.591.
- **Închiriez apartament** 2 camere, etaj 1, mobilat, contorizat, B-dul Revoluţiei. Telefon 0744.372.024.
- **Închiriez apartament** 2 camere, în Micălaca, lângă facultate. Telefon 0720.510.608.
- **Închiriez apartament** 2 camere în Piaţa Spitalului. Telefon 0724.203.706.
- **Închiriez apartament** 2 camere, mobilat, ultracentral, intrare comună, preţ 180 Euro. Telefon 0724.060.665.
- **Închiriez apartament** 2 camere, situat în Arad, str. Bucegi 5 Bis, mobilat şi utilat, 200 Eu/lună. Telefon 0721.897.797.
- **Închiriez apartament** 3 camere - lângă Euromedica, complet mobilat, termopane, et. 2, 0742.839.171, 0257/322124 - după ora 17.00.
- **Închiriez apartament** 3 camere, mobilat. Telefon 0724.088.839.
- **Închiriez apartament** 3 camere, parţial mobilat, în zona Alfa. Informaţii 0731.752.572.
- **Închiriez apartament** central, nemobilat, 400 lei/lună + cheltuieli. Telefon 0745.707.288.
- **Închiriez apartament** cu 2 camere, lângă Piaţa Mihai Viteazul. Telefon 0257/251343, 0357/809882.
- **Închiriez apartament** cu 2 camere, semimobilat. Telefon 0743.799.491, 0746.996.569, 0723.320.167.
- **Închiriez apartament** cu o cameră în Vlaicu, complet utilat şi mobilat, preţ 150 euro/lună + garanţie. Telefon 0745.180.201.
- **Închiriez apartament** la casă (parter), central, 2 camere, parţial mobilate, recent renovat, ideal pentru birouri sau locuinţă. Telefon 0744.604.066.
- **Închiriez apartamente** cu 3 camere, în Parc Rezidenţial Subcetate, mobilate sau nemobilate. Telefon 0722.253.173.
- **Închiriez casă** mobilată în Grădişte, singur în curte, toate facilităţile, 390 Euro. Telefon 0753.415.814.
- **Închiriez garsonieră**, confort I, mobilată, utilată, 150 Euro/lună. Telefon 0727.982.469.
- **Închiriez o** cameră cu intrare separată, acces baie + bucătărie. Telefon 0357/426125.

ÎNCHIRIEZ PE
termen lung sau cumpăr cu plata în rate vilă modernă, teren mare, bun vad comercial. Telefon 0720.150.018.

- **Închiriez pentru** două fete apartament bloc. Telefon 0749.256.796, 0748.261.498.
- **Ofer închiriere** garsonieră, Micălaca, mobilată, utilată, etaj 4, plata avans 3 luni, 400 Euro + 100 Euro garanţie. Telefon 0742.218.693.
- **Ofer spre** închiriere apartament 1 cameră, dependinţe, lux, la casă, Grădişte, 200 Euro. Telefon 0740.202.490.
- **Ofer spre** închiriere apartament 2 camere, mobilate Romanilor. Telefon 0257/285214.
- **Ofer spre** închiriere apartament 3 camere, complet utilat, cu garaj, str. Praporgescu, zona Polivalentă. 0744.397.312.
- **Particular, închiriez** apartament 2 camere, la Podgoria, la 2 studenţi sau elevi. Informaţii telefon 0726.209.844 şi 0721.609.278.
- **Primesc fată** în gazdă, lângă Piaţa Fortuna. Telefon 415423.

Chirii spaţii comerciale (88)

CEDEZ CU
recuperarea investiţiei CONTRACT ÎNCHIRIERE pe 5 ani, RESTAURANT ultracentral, 450 mp, intrare din Bulevard, chirie 1.600 Euro. Telefon 0721.934.427.

DAU ÎN
chirie SPAŢIU COMERCIAL în Micălaca zona 500 în parcul nou 71 mp, termopan, gresie, baie, uşă pentru marfă. etc. 0742.969.464.

ÎNCHIRIEZ DEPOZITE
şi CALE FERATĂ pentru încărcat - descărcat. Telefon 0724.383.521.

ÎNCHIRIEZ SPAŢIU
COMERCIAL 70 mp, str. Andrei Şaguna 53, 0744.280.270, 0723.285.858.

ÎNCHIRIEZ SPAŢIU
COMERCIAL, Alfa, principală Bl. 77, 300 Eu/lună. Telefon 0745.813.354.

ÎNCHIRIEZ SPAŢIU
COMERCIAL pe Calea Radnei. Telefon 0745.528.562.

Imobile schimb (30)

- **Schimb casă** în Galşa cu apartament două camere, decomandate. Telefon 0357/412768.
- **Schimb casă** mare în Grădişte ideal privatizare, str. P. Rareş cu apartament 3 camere + diferenţă. Telefon 276471, 0729.278.227.

Auto româneşti (36)

SUNTEM EXPERŢI ÎN PIAŢA AUTO! bestauto.ro

- **Vând Dacia** 1300, fabricată 1979, stare de funcţionare, 500 euro. Telefon 0740.063.674.
- **Vând Dacia** Berlină, an 2003, 70.000 km, 2.800 Euro, negociabil. Telefon 0724.143.448, 0723.384.502.
- **Vând Dacia** Break, gaz omologat (Lovato), 1998 fab., stare bună, 1.600 Euro, VT 2008.10. Telefon 0746.506.499.
- **Vând Dacia** Solenza Confort 2004, 4.400 Euro negociabil. Telefon 0728.620.126.

Auto străine (37)

SUPEROFERTĂ! PEUGEOT
307, 20 HDI, 110 CP, 2002/11, 80.000 km, dotări full, stare impecabilă, preţ 8.000 Euro fix. Telefon 0745.886.486.

- **Vând Audi** 100 Avant, stare bună, 1.600 Euro, negociabil. Telefon 511294, 0723.001.033.

Vând VW Passat, 1,9 TDI limuzină, fabr. 2006, negru metal, dublu climatronic, 10 airbag, jante aluminiu, ABS, ESP, geamuri, oglinzi electrice, 48.000 km, radio-CD, etc. unic proprietar, preţ 16.900 Euro. Telefon 0753.374.428.

SUNTEM EXPERŢI ÎN PIAŢA AUTO! bestauto.ro

- **Vând Audi** A4, 2000 cmc, benzină, 2002, albastru metal, dublu climatronic, ABS, ESP, CD Player, jante aliaj, 11.200 euro, negociabil, Opel Astra Caravan, an 2001, 1600 cmc, argintiu, 6.600 euro, negociabil. Telefon 0723.619.858.
- **Vând BMW** 524 TD, an 1986 în stare bună, acte la zi, preţ 1.950 Euro negociabil. Telefon 0723.249.316, 273708.
- **Vând cu** preluare leasing, Opel Astra Clasic, 1,7 CDTI, an 2007. Telefon 0729.962.175.
- **Vând Fiat** Stilo 1.2i, 80 CP, Euro 4, an 2002, argintiu, 6 viteze, 6 airbag-uri, climă, full electric, răcitor, bord computer, preţ 6.200 Euro + 200 taxă. Telefon 0723.512.513.
- **Vând Ford** Focus 1.6i, 101 CP, Combi, an 2001, albastru, climă, full electric, jante Ford, recent adus, preţ 6.600 Euro + 300 Euro taxă. Telefon 0726.193.117, 0723.512.513.
- **Vând Ford** Fusion, 2003, 1,6 benzină, 60.000 km, toate dotările, stare excepţională, proprietar unic + cauciucuri iarnă noi, şi alte piese, 8.500 Euro negociabil. Telefon 0744.605.624.
- **Vând Ford** Mondeo 1,8 Limousine, 2001, gri, 6.950 Euro, Opel Astra Kombi 1,7, alb, 5.950 Euro, Fiat Punto, 2004, 1,2, 4 uşi, vişiniu, 5.950 Euro. Telefon 0724.090.194, 0752.950.793.
- **Vând Ford** Mondeo, 2.000 cmc, turbo diesel, full electric impecabil, 9.000 Eu negociabil. Telefon 0744.623.993.
- **Vând Ford** Mondeo Limuzină, 2.0 TDCI, 115 CP, an 2001, Ghia, vişiniu metalizat, climatronic, încălzire scaune, full, preţ 7.600 Euro + taxă. Telefon 0723.512.513.
- **Vând Golf** IV TDI, an 2002, culoare cameleon, climă, car kit etc. Preţ 7.500 Euro, negociabil. Telefon 0747.272.771.

VÂND GOLF V,
1.4, 2004, Silver, 55.000 km, carte service, înmatriculat, ABS, ESP, geamuri electrice, oglinzi încălzite, 9.900 Euro. Telefon 0744.231.285.

- **Vând maşină** Renault 11, pe motorină. Informaţii telefon 460340.
- **Vând Mercedes** 124D, 2000 cmc, îmbunătăţiri, an 1990, stare impecabilă, 4.500 Euro, negociabil. Telefon 0743.232.266.
- **Vând Mercedes** CDI 220, an 2001, full extra, fără piele, 12.500 Euro. Telefon 0740.146.292.

VÂND NISSAN
Primera din 2004, benzină, 1600 cmc, excepţional, preţ 12.100 Euro, negociabil. Telefon 0744.796.521.

- **Vând Opel** Astra H, 2006, pachet enjoy, preţ 10.800 Euro, negociabil. Telefon 0741.651.993.
- **Vând Opel** Vectra, an 1992, 1,8 benzină, stare impecabilă. Preţ 3.200 euro, negociabil. 0743.821.153.
- **Vând Opel** Vectra, B2, motor 2000 cmc, 101 CF, an fabricaţie 2001, încălzire scaune, volan reglabil, închidere centralizată, oglinzi electrice, climatronic, ABS, preţ 7.600 Euro, negociabil. 0722.255.068.
- **Vând Passat**, limuzină, 1,6 benzină, 2002, 80.000 km, climatronic, 0744.250.015.
- **Vând Peugeot** 206, recent adus din Germania, la un preţ de 6.500 Euro, negociabil. 0749.366.289.
- **Vând Peugeot** 307 SW, 19 HDI fabricaţie 2005, negru, unic proprietar, full recent adus în ţară, preţ 12.500 Eu, uşor negociabil. Informaţii 0744.825.560.

VÂND SAU
schimb (alte oferte) Opel Kadett 1.6, 1987, benzină, cutie automată, motor şi caroserie, stare perfectă. Telefon 0720.150.018.

- **Vând Skoda** Favorit, stare foarte bună, 2.200 Eu negociabil, 0744.260.205, 0752.292.728.
- **Vând urgent** auto BMW 520 D, 2001, 150.000 km, full electric, 2 climatronic, xenon, negru metalizat, halogen, parktronic, jante al, etc., preţ 12.000 Eu negociabil. Telefon 0723.282.048.
- **Vând urgent** BMW 520i, an 2000, full option, 8.600 Euro. Telefon 0723.045.296.
- **Vând urgent** Opel Corsa, 2001 motor 1,2, ecotec, 4+1 uşi, CD, geamuri electrice, central, comenzi volan, înmatriculat 6.000 Eu. Telefon 0742.678.345.
- **Vând VW** Bora Variant TDI an 2000. Telefon 250344, 0724.401.428.
- **Vând VW** Caddy 1.9 SDI 2002, 6.300 euro negociabil. Telefon 0744.610.553.
- **Vând VW** Golf IV TDI, 1,9, 2001, full şi Piaggio SI, preţ negociabil. Telefon 0257/286651, 0741.535.525.
- **Vând VW** Passat, Euro 4, an 2004, 39.000 km reali, stare impecabilă, motor 1,6, 11.000 Euro. Telefon 0751.597.931.
- **Vând VW** Polo 1.0 MPI, 2000, 2+1 uşi, 4.900 Euro negociabil. Telefon 0744.610.553.
- **Vând VW** Polo Variant 1.9 TDI 2001, climă, ABS, airbag, 6.700 euro negociabil. Telefon 0744.610.553.

Camioane, remorci (39)

- **Vând Man** 7,5 dubă izotermă, an 1990 stare foarte bună, preţ convenabil. Telefon 0749.081.941.
- **Vând remorcă** Dacia şi autoutilitară TV Rocar, roţi duble spate. Telefon 0740.310.342.

Utilaje, unelte, industriale şi agricole (40)

- **Vând strung** Rangheţ, preţ 6.500 RON. Telefon 0745.317.731.
- **Vând tractoare** şi utilaje agricole import. Telefon 216157, 0745.220.008.
- **Vând tractor** 445, plug, disc, presă balotat, aparat ierbicidat, aparat împrăştiat azot, prăşitoare. Telefon 373105.
- **Vând tractor** 651 M, stare f. bună, 0752.292.728, 0723.538.172.
- **Vând tractor** U550 şi U650. Telefon 0752.219.080.
- **Vând tractor** U650, înmatriculat, semănătoare păioase, instalaţie de ierbicidat şi împrăştiat îngrăşăminte. Telefon 0745.638.004.
- **Vând trei** Dacia Papuc, remorcă tractor, Mig împrăştiat îngrăşăminte, abrict şi combină Class Mercator. Telefon 0728.877.061.

Piese, accesorii (42)

- **Vând piese** buldozer S1500, S650. 0726.253.412.

Mobilier şi interioare (47)

- **Vând bibliotecă** (Ameland), stejar natur, preţ 250 Euro. Telefon 265418.
- **Vând bibliotecă** aproape nouă stare foarte bună, preţ 500 RON. Telefon 0742.212.465.
- **Vând dormitor** sufragerie şi bibliotecă toate 623, 0722.491.150 (7-22), 0357/407888 (19-22).
- **Vând mobilă**, cameră combinată. Telefon 264645 după ora 16,00.
- **Vând mobilă** sufragerie din lemn curbat, stare foarte bună. Telefon 0723.194.410, 0257/271720.

Audio-video, antene şi instalaţii satelit (49)

VÂND INSTALAŢII
de SATELIT, inclusiv MAX-TV şi DIGI-TV. Asigur instalare. Telefon 0357/808419, 0745.909.866.

- **Vând staţie** emisie-recepţie Midland LXT 420, 16 mile, acumulatori + încărcare, LCD 22, canale. Telefon 0257/273059, 0731.381.454.

Îmbrăcăminte, încălţăminte articole sport (52)

- **Vând geacă** piele, neagră, nr. 4 XL. Informaţii telefon 0745.450.392.
- **Vând rochie** mireasă unicată, mărimea 44. Preţ 600 RON. Telefon 259027 sau 0742.011.171.

Materiale de construcţii (53)

OFERTĂ SPECIALĂ!
SC PASĂREA PARADISULUI
vă oferă în perioada de iarnă la preţuri mici MATERIALE DE CONSTRUCŢII (ŢEVI, TABLE), TABLĂ ACOPERIT HALE. Telefon 256960, 254652.

ABC-UL
vinde BALAST, NISIP, LEMNE FOC, duc MOLOZUL, 0744.987.273, 255672.

ABC AMBIENTAL,
vinde BALAST, NISIP, duc MOLOZUL, 0742.655.913, 255672, 0728.642.285.

ABC ABSTRACT,
acasă aduc BALAST, NISIP, 2-9 mc, factură, judeţ, 0745.036.969, 0722.389.480.

ABIA ACUM
aduc avantajos BALAST, NISIP, preferabil 3 mc. 0740.120.697.

ADUC NISIP,
BALAST, POPI pentru construcţii, ridic MOLOZ, domiciliu. 0745.477.108.

VÂND BOLŢARI,
PAVELE, BORDURI STÂLPI, executăm MONTAJ, 0722.621.600, 0722.870.752, 283683.

VÂND
EN-gros FIER BETON FASONAT şi NEFASONAT. Micalaca, 0257/219400, 0788.909.642.

VÂND SOBE
TERACOTĂ MONTATE - 18 modele şi SOBE EMAILATE - SAMOTATE (pe lemne şi rumeguş), PLASĂ GARD ZINCATĂ şi alte MATERIALE de CONSTRUCŢIE, str. Conta 1. Telefon 273862.

VINDEM PLASĂ
DE GARD 4.50 RON/mp - toate înălţimile, CUIE, BURLANE, COTURI DIN TABLĂ, SÂRMĂ DE BALOTAT, RABITZ 1.80 RON/mp , ETC. Str. Vrabiei 4. Telefon 289997, 0357/404000, 0744.289.997. www.garduri.ro

Electrocasnice (56)

FRIGORIFICE COMERCIALE:
VITRINE, LĂZI, DULAPURI,
MESE INOX FRIGO. ELECTROCASNICE:
TV, MAŞINI SPĂLAT,
FRIGORIFICE, MOBILIER
RATE
MADONA LIPOVA,
0744.796.542.

- **Ladă frigorifică** şi sobă cărbuni. Telefon 0257/286059.

Plante şi animale, agroalimentare (57)

- **Cumpăr tulei** 1000 snopi, sau fân în Arad. Telefon 0747.818.616.

Vând viţeauă de 18 luni, gunoi de grajd. Telefon 267434.

- **Vând 120** oi ţurcane. Informaţii telefon 0728.242.342.
- **Vând 2** porci graşi, 210-260 kg. Telefon 0721.843.126, 274787.
- **Vând 250**-300 oi ţurcane. Telefon 0744.577.809.
- **Vând baloţi** de lucernă. Telefon 0740.639.139.
- **Vând curcani** mari, 219283, 0748.322.489.
- **Vând fân** baloţi (lucernă). Telefon 356105.

VÂND GRÂU
în Arad. Telefon 0729.456.699.

- **Vând juncă** 1 an 8 luni, Bălţată Românească. Informaţii 0740.254.530.
- **Vând ouă** prepeliţă. Telefon 283361 sau 0728.095.206.
- **Vând pisici** birmaneze. Telefon 235610.

VÂND PORTOCALE
şi MANDARINE import Spania, preţuri extraordinare. Telefon 0740.137.991, 0722.475.630.

- **Vând porumb** ştiuleţi/boabe. Telefon 0751.255.394, 0740.058.159.
- **Vând purcei** rasă, castraţi, vaccinaţi, porci 90 - 120, 381546, 0721.815.495.

VÂND URUIALĂ
PORUMB, 0,75 lei/kg. Telefon 0722.288.522.

Vânzări diverse (103)

- **Aparat de** sudură şi căruţă birjă din fier. Telefon 0744.765.563.

CALORIFERE DE
OŢEL, calitate germană, toate dimensiunile, noi. Telefon 0257/280233, 0740.323.470.

CUPTOR PATISERIE-
BRUTĂRIE, MANŞON ELECTRIC. Preţ negociabil. Telefon 0726.970.091.

- **Frigider combină** Siemens, dulapuri haine cu 3 uşi, dulap cuier pentru hol, aragaz 4 ochiuri, candelabre. Telefon 229930.
- **Ieftin, boiler** gaz 120 l (german), arzător Coriţa (gaz) pentru teracotă, poartă garaj (germană). Telefon 0357/416401.

100.000 de cititori citesc anunţul tău!

• **Încălzitor apă** nou Geyser duş + chiuvetă. Telefon 0257/273059, 0731.381.454.

• **Maşină surfilat** (triplok). Telefon 356072, 356119.

• **Remorcă auto**, bicicletă, cort 4 persoane, ţigle pentru teracotă, husă pentru maşină. Telefon 218276.

• **Sobă gătit** cu plită + dubă din teracotă (unicat) transportabilă. Telefon 0722.618.177.

Vânzări electro (104)

ABSOLUT:
SUPER OFERTĂ! Vindem CASE MARCAT FISCALE, CÂNTARE ELECTRONICE, str. Ineului 29. Telefon 0257/338300, 0745.669.550, 0728.146.751. Plata şi în rate.

• **Aparat de** cafea Saeco automat. Telefon 0722.238.737, 0357/408493.

CASE MARCAT
FISCALE, CÂNTARE ELECTRONICE, strada Stânjenel 6. Telefon 279702, 0788.737.342, 0722.707.432, 0745.395.107.

Cumpărări diverse (108)

• **Acţiuni SIF** Banat Crişana, Lipomin, Feroneria, Arconserv, Frigorifer. Telefon 0723.583.755, 0744.555.468.

• **Buştean de** stejar clasa A, B, C, scândură de stejar clasa A, B, C, tivită şi netivită. Telefon 0742.169.139.

• **Colecţionar austriac** cumpăr maşini de cusut vechi germane, Singer, Kaiser etc. Informaţii telefon 0745.957.187.

• **Colecţionar, cumpăr** maşini de cusut vechi germane. Plata pe loc. Telefon 0751.509.010.

• **Documente, scrisori, vederi, cărţi poştale, fotografii personalităţi pe carton, hârtii cu valoare, toate să fie vechi până în 1945. Telefon 0744.784.443.**

• **Pene vechi** şi noi baterii vechi cupru şi fier vechi. Informaţii 0752.406.316, 0751.374.306, 210863, 210175.

Pierderi (62)

• **Pierdut certificat** agreere taxi seria ARTF nr. 4285 pe numele Bat Daniel, îl declar nul.

• **Pierdut chitanţier** cu seria AC VPW nr. 4464501-4464550 nefolosit, al Bisericii lui Dumnezeu Apostolică Conop. Îl declarăm nul.

• **Pierdut legitimaţie** de acces pe numele Predescu Dumitru, oficiant, eliberată de Direcţia Regională de Poştă Timişoara. O declar nulă.

• **Pierdut legitimaţie** de handicapat, pe numele de Lazea Rovin, eliberată de Asociaţia de Handicapaţi. O declar nulă.

SC COSMOS
SRL Chişineu-Criş, str. Înfrăţirii nr. 116, pierdut comunicare pentru casa de marcat fiscală tip Carat 1500 cu seria de fabricaţie BT 002660 şi seria fiscală AR 0020000780. O declar nulă.

Citaţii (63)

KINTZIG MARGARETA,
cu ultimul domiciliu cunoscut în localitatea Pecica str. 1 Bloc D. 12, sc. A, ap. 2, jud. Arad, este chemată la Judecătoria Arad, camera 147, et. I, în ziua de 20.11.2007, ora 8,30, în calitate de pârâtă în proces cu SELEJAN EUGEN GABRIEL, pentru prestaţie tabulară.

SE CITEAZĂ
CĂBUŢA CONSTANTIN CORNEL, cu domiciliul în Arad, str. Henri Coandă, nr. 16, ap. 2, judeţul Arad şi CĂBUŢA FLORIAN, cu domiciliul în Sălard nr. 8, judeţul Bihor, la Înalta Curte de Casaţie şi Justiţie, pentru ziua de 22 noiembrie 2007, ora 9, camera P.5, în dosar nr. 11720/1/2006, în calitate de intimaţi-pârâţi, în proces cu CĂBUŢA PAVEL, în calitate de reclamant-recurent pentru Recurs.

bestauto.ro

SE CITEAZĂ
pârâtul Cătănoiu Marius în dosarul nr. 10197/55/07 al Judecătoriei Arad, cu termen de judecată la data de 13.11.2007, ora 8.30, sala 215, în proces de divorț cu reclamanta Cătănoiu Alina.

Licitații (64)

CENTRUL ELECTRIFICARE
Arad scoate la licitație publică bunurile apreciate ca disponibile. Licitația va avea loc în zilele de 19 noiembrie 2007, 4 decembrie 2007 și 20 decembrie 2007, ora 10, la sediul unității. Regulamentul și listele de prețuri pot fi consultate la sediul unității din localitatea Arad, Piața Gării, nr 8, Bl. I 10, parter. Informații la telefon 0257/256383.

SC AGROMEC ȘILINDIA SA, aflată în lichidare voluntară, conform lg. 31/1990R scoate la licitație bunurile aflate în patrimoniu. Licitația va avea loc la sediul lichidatorului din Arad, B-dul Revoluției, nr. 93, ap. 11, în data de 05 noiembrie 2007, începând cu ora 9. Bunurile și prețurile de pornire a licitației pot fi vizionate la sediul SC AGROMEC ȘILINDIA SA, cu sediul în localitatea Șilindia, FN, jud. Arad.

Apeluri (65)

COLEGIUL CONSILIERILOR
JURIDICI organizează BALUL CONSILIERILOR JURIDICI în data de 23.11. 2007 la Hotel Central. Informații telefon 280262.

LUKACS ERZSEBET,
localitatea Arad, str. Emil Gârleanu nr. 32, anunță elaborarea primei versiuni a planului/programului PUD și declanșarea etapei de încadrare pentru obținerea avizului de mediu. Consultarea primei versiuni a planului/programului se poate realiza la SC RENOVATIO NOVA SRL, localitatea Arad, str. Tribunul Axente nr. 1, zilnic între orele 10,00-12,00. Comentariile și sugestiile se vor transmite în scris la sediul ARPM Timișoara str. Amurgului nr. 1, jud. Timiș/APM Arad - B-dul Dragalina nr. 16, jud. Arad, în termen de 15 zile calendaristice de la data ultimului anunț.

Mulțumiri (68)

MULȚUMESC PROF.
PUICARU, 0357/310999, care a reușit să-mi trateze spondiloza cervicală (insomnii) și lombosciatica, zadarnic tratate medical. Albu Ghe., 52 ani, telefon 0722.274.882.

Matrimoniale (69)

BĂRBAȚI SLOVENI
caută ROMÂNCE pentru CĂSĂTORIE vârsta 20-45. Informații telefon 0038631653130.

BĂRBAȚI SLOVENI
caută ROMÂNCE pentru CĂSĂTORIE. Vârsta între 20-45 ani. Informații 0038640783031.

DOMNI GERMANI,
SERIOȘI, doresc CĂSĂTORIE cu DOAMNE-DOMNIȘOARE SERIOASE, facilități gratuite - peste 1.000 căsătorii în 14 ani. Informații 0257/228319, 0723.706.720.

Prestări servicii (72)

ACORD GARANȚIE
1 an, REPARAȚII FRIGIDERE la domiciliu, 242670, 0740.081.123.

ACORD GARANȚIE,
reparăm MAȘINI SPĂLAT AUTOMATE. Telefon 274600.

CĂMINUL PENTRU
PERSOANE VÂRSTNICE MAȘLOC, oferă servicii de ÎNGRIJIRE a PERSOANELOR VÂRSTNICE. Pentru informații puteți apela la telefon nr. 0256/231201.

COLEGIUL ECONOMIC
ARAD organizează CURSURI DE CALIFICARE în meseriile BUCĂTAR, COFETAR-PATISER, LUCRĂTOR ÎN COMERȚ și OSPĂTAR-CHELNER. Informații la telefon 281997, 281529.

EXECUT ZUGRĂVELI,
GRESIE-FAIANȚĂ, RIGIPS, PARCHET LAMINAT, ieftin. 0745.885.989, 0357/419568.

EXECUTĂM: ZIDĂRIE,
TENCUIELI, RIGIPS, ZUGRĂVELI, ACOPERIȘURI, IZOLAȚII, CONSOLIDĂRI. Telefon 0357/428380, 0740.696.157.

INSTALĂM APARATE
AER CONDIȚIONAT cu sau fără aparatul clientului. Telefon 0728.856.983, 0728.856.959, 0728.856.992.

OFERIM SERVICII
DE CURĂȚENIE promoțional o ședință gratuită. Telefon 0747.051.756.

PENSIUNE RESTAURANT,
zona UTA, organizează ieftin: NUNȚI, BOTEZURI, ANIVERSĂRI. 0722.348.103.

REPAR TERMOTECI,
EXECUT INSTALAȚII, ÎNCĂLZIRE, LEMNE, GAZ, ELECTRICE. Telefon 0740.323.470.

SC EXECUTĂ
CONSTRUCȚII, DEMOLĂRI, ACOPERIȘURI din țiglă metalică lindab și ACOPERIȘURI cu țiglă normală, JGHEABURI toate tipurile, str. Cocorilor nr. 64. Telefon 0751.523.158, 0357/430720.

SC EXECUTĂM
ACOPERIȘURI LINDAB și ȚIGLĂ și din TABLĂ; JGHEABURI și BURLANE, rapid. Telefon 0751.831.523.

TRANSPORT NISIP
și BALASTRU la domiciliu. Telefon 0724.473.584.

Oferte locuri de muncă (74)

CASA APEI MINERALE
angajează
2 AGENȚI VÂNZĂRI.
Informații telefon 0728.002.030 sau str. Mărășești 33 sau CV depuse e-mail: CASA_APEI_MINERALE@YAHOO.COM

SC TERRA INTERNAȚIONAL SRL
angajează
ABSOLVENT(Ă) studii superioare cu diplomă de licență, specializarea protecția mediului. CV-urile se pot depune la sediul societății, Arad, B-dul Gen. Vasile Milea nr. 6.

SC INTERCITY TRADING SRL
angajează:
AGENT LIVRĂRI (șofer profesionist), MAGAZIONER - GESTIONAR, AGENT VÂNZĂRI, OPERATOR EVIDENȚĂ PRIMARĂ - CONTABILITATE. Cerință: ultimii 2 minim studii medii! Rugăm CV la fax: 0257/287766 sau e-mail: contabilitate.intercity@gmail.com

HOTEL PRESIDENT
angajează
RECEPȚIONERE și OSPĂTARI. Condiții de muncă atractivă. Informații la Hotel - Aradul Nou.

AYRTON TRANS,
angajăm
DISPECER TRANSPORT cu experiență și ȘOFERI TIR cu minim un an vechime în transport internațional marfă. Telefon 0730.645.166.

S.C. SPIACT-CF-AR SA
Telefon 257068,
e-mail: moise@spiactarad.ro,
angajează:
INGINER T.C.M. - proiectare S.D.V. cu atribuții - MECANIC ȘEF; VOPSITORI, FREZORI, NECALIFICAȚI. Se acceptă și pensionari.

SIRE CABLAJE
- electronică, sediu Grădiște, tramvai 15 - 16,
angajează
MUNCITOARE. Salar după capacități, bonuri masă, decontare transport, al 13-lea salar, posibilități carieră, program 7 - 15.30. Telefon 218747, 0740.011.894.

SC B&B ACCESORIES SRL,
MAROCHINĂRIE
angajează:
AGENT VÂNZĂRI, GESTIONAR și cunoștințe PC, AGENT PAZĂ (FEMEIE) cu atestat, CUSĂTORI și MANUALI, DESIGNER, CONTABIL. MAISTRU: CROI, MONTAJ, AMBALAT. Telefon 0257/306106, fax: 0257/272665, office@roemmpi.ro

MONDO JOBS SRL
selectează
VORBITORI de limbă germană (și peste 50 ani), cu experiență în îngrijirea bătrânilor/bolnavilor, pentru munca la domiciliul vârstnicilor în Germania. Asigurăm contract de muncă și pachet salarial avantajos, 0721.841.562, 0752.035.104.

romjob.ro — AICI E LOCUL CARIEREI TALE! — PORTAL NAȚIONAL DE LOCURI DE MUNCĂ

ANGAJĂM ASISTENT
MANAGER și PERSOANĂ pentru CURĂȚENIE și alte activități administrative. Informații 0744.327.909.

ANGAJĂM ASISTENTE
MEDICALE. Relații la 0728.285.762, 0728.285.760.

ANGAJĂM CONTABILĂ
cu experiență pentru EVIDENȚĂ PRIMARĂ. Telefon 0730.645.165.

ANGAJĂM FEMEIE
pentru COPT WAFE preferabil Vlaicu, Bujac. Telefon 0745.561.137, 0723.483.764.

ANGAJĂM INGINER,
MECANIC, ELECTRICIAN FRIGOTEHNIST, SUDOR pentru SERVICE, 281154, 0723.366.026.

ANGAJĂM MĂCELARI
CALIFICAȚI și MUNCITORI NECALIFICAȚI pentru ABATOR. Informații 0747.071.035.

ANGAJĂM MANIPULANȚI
MĂRFURI în depozit, STIVUITORIST, atestat ISCIR. Informații la telefon 252247.

ANGAJĂM MUNCITORI
CALIFICAȚI și NECALIFICAȚI. Telefon 0744.965.960, 0257/289110.

ANGAJĂM PERSONAL
la FAST FOOD (kebab, șaorma), condiții avantajoase. Telefon 213271, 0744.508.658.

ANGAJĂM ȘOFER
PROFESIONIST, autoutilitară 7,5 tone, intern - internațional. Telefon 0744.621.260.

ANGAJĂM ȘOFER
TIR cu experiență transport internațional. Telefon 0720.000.720.

ANGAJĂM ȘOFERI
pentru transport marfă internațional. Telefon 0745.917.569.

ANGAJĂM ȘOFERI
PROFESIONIȘTI, cu experiență pe camion 20 tone, intern-internațional. Telefon 0257/255077, 0745.169.746.

ANGAJĂM ȘOFERI
PROFESIONIȘTI. Telefon 0722.249.506.

ANGAJĂM
VÂNZĂTOARE pentru magazin alimentar, 0726.633.348.

ANGAJĂM ZIDARI,
DULGHERI, MUNCITORI pricepuți în CONSTRUCȚII. 0743.897.696.

ANGAJĂM: DISPECER
SERVICE, TEHNICIAN SERVICE, GESTIONAR DEPOZIT, INSTALATOR, VÂNZĂTOARE. Informații 0752.195.411. CV fax 211292, e-mail: comercial@instalimpex.ro

ANGAJEZ 3
MUNCITORI NECALIFICAȚI pentru PLANTARE POMI, cu posibilitate de a rămâne PAZNICI pentru zona Arad - Vladimirescu. Telefon 0727.323.559.

ANGAJEZ BARMANĂ
pentru BAR NON STOP. Telefon 0740.023.924 sau 0744.921.362.

ANGAJEZ BRUTAR
cu experiență. Informații telefon 0744.616.315.

ANGAJEZ CONFECȚIONERE
pentru mașină simplă, triploc, CĂLCĂTOR. Telefon 0724.001.544.

ANGAJEZ DIRECTOR
cu experiență pentru firmă decor și organizare evenimente. Telefon 0722.211.171.

ANGAJEZ INGINER,
MAISTRU CONSTRUCTOR, DULGHER, FIERAR BETONIST, ZIDAR, NECALIFICAȚI, 0747.078.453.

ANGAJEZ MESERIAȘ
pentru amenajări interioare și exterioare. Informații la telefon 0730.603.515.

ANGAJEZ MUNCITORI
NECALIFICAȚI și CALIFICAȚI FINISAJE CONSTRUCȚII. Telefon 0744.919.744, 0729.919.738.

ANGAJEZ SECRETARĂ
cu jumătate de normă. Informații la telefon 231363, între orele 15-17.

ANGAJEZ ȘOFER,
experiență (echipaj), cap tractor + semiremorcă, 0727.722.533.

ANGAJEZ ȘOFER
PROFESIONIST pentru camion 7,5 t, intern și internațional. Telefon 0728.010.160.

ANGAJEZ
SPĂLĂTOR AUTO, str. Oituz 136. Telefon 0742.351.211.

ANGAJEZ SPĂLĂTORI
AUTO. Informații telefon 0742.176.693.

ANGAJEZ VÂNZĂTOARE
pentru MINIMARKET în Pecica. Telefon 0744.627.243.

ANGAJEZ
VÂNZĂTOARE PRODUSE ALIMENTARE, program 6 ore. Telefon 0745.252.510, 0743.172.020.

ANGAJEZ VÂNZĂTOARE
sau VÂNZĂTOR, zona Micălaca. Telefon 322266, 0749.270.053.

ANGAJEZ VÂNZĂTOR
piese auto import, preferabil cu experiență. Telefon 0728.285.313.

ANGAJEZ VULCANIZATORI
și SPĂLĂTORI AUTO. Telefon 0720.841.232.

ATELIER AUTO
angajăm MUNCITORI pentru CHITUIT ȘLEFUIT, 0723.169.961, 0788.565.696.

BRUTĂRIE, ANGAJĂM
BRUTARI și PERSONAL FELIAT PÂINE. Telefon 0742.218.693.

CAUT MENAJERĂ
pentru o BĂTRÂNICĂ NEVĂZĂTOARE din GERMANIA. Asigur 400 Euro, casă, masă, mașină. 0741.217.848.

CĂUTĂM FETE
18-50 ani pentru filme adulți (XXX) difuzate în străinătate, oferim seriozitate și câștig avantajos. Telefon 0728.307.352.

COFETĂRIE ANGAJEAZĂ:
COFETARE, VÂNZĂTOARE, cu experiență. Telefon 0721.070.349, orele 9.00-15.00.

FARMACIE DIN
Arad angajează FARMACIȘTI și ASISTENȚI DE FARMACIE. Informații telefon 0724.589.947, 0740.111.590, fax 0356/808040.

FAST-FOOD
angajează AJUTOR BUCĂTAR. Telefon 0766.491.957.

FIRMĂ, ANGAJĂM
PERSONAL pentru activități MENAJERIE și ASISTENTE MEDICALE în GERMANIA. Condiții: limba germană. Informații telefon 0257/212527, orele 9-12, luni-vineri.

FIRMĂ ANGAJEAZĂ
FIERARI, ZIDARI, DULGHERI. Telefon 0721.411.260.

FIRMĂ DE
construcții angajează urgent ZIDAR, ZUGRAVI, RIGIPSARI, salariu negociabil. Telefon 0788.225.232.

FIRMĂ DE
ÎNCĂLȚĂMINTE angajează MUNCITORI MANUAL, cu experiență, PL CURTICI. Salar atractiv, bonuri de masă și decontarea transportului. Informații telefon 0723.636.721, 0257/206164.

FIRMĂ DISTRIBUȚIE
PIESE AUTO IMPORT, angajăm REPREZENTANT VÂNZĂRI-DISTRIBUȚIE PIESE AUTO. Cerințe: cunoștințe calculator, permis auto grad B și cunoaștere piese auto. Fax 0257/218888, telefon 0744.636.096.

romjob.ro — AICI E LOCUL CARIEREI TALE! — PORTAL NAȚIONAL DE LOCURI DE MUNCĂ

S.C. GEMAJE HAIR S.R.L.,
cu sediul în Curtici
Angajează:
• CONTABILĂ

Condiții:
- operare calculator (Word, Excel)
- cunoașterea limbii engleze și/sau germane
- experiența în domeniu prezintă avantaj
- seriozitate

Firma oferă:
- salar atractiv
- tichete de masă
- transport gratuit

(H-119855)

Persoanele interesate sunt rugate să trimită un CV la adresa de e-mail: gemaje@gmail.com sau fax nr. 0257/206.038. Informații suplimentare la telefon 0257/206.039.

SOCETATE COMERCIALĂ
angajează
- REFERENT DEPARTAMENT IMPORT EXPORT (cunoscator limba engleza)
- GESTIONAR

C.V. FAX nr. 0357 - 814752

(H-120026)

FIRMĂ ÎNCĂLȚĂMINTE
angajează CROITORI PIELE și MAȘINISTE cu experiență. Telefon 0729.073.389.

FIRMĂ NAȚIONALĂ
angajează AGENȚI COMERCIALI posesori C, pentru distribuție înghețată. Salarizare atractivă. 0722.711,005, 0257/259849.

GRUPUL ȘCOLAR
INDUSTRIE ALIMENTARĂ ARAD, organizează concurs pentru ocuparea postului de SECRETAR ȘEF în data de 19 noiembrie 2007, ora 10,00. Condiții: studii medii, vechime în specialitate 6 ani. Informații telefon 281547.

MADONA LIPOVA
angajează
VULCANIZATOR, DEPANATOR mașini de spălat, FRIGOTEHNIST, ELECTRONIST. 0744.796.542.

MAGAZIN ALIMENTAR
angajează VÂNZĂTOARE, salar atractiv. Telefon 0723.375.000, 0723.342.012.

OFER LOCURI
MUNCĂ GERMANIA: BUCĂTARI, FEMEI CURĂȚENIE HOTELURI, RESTAURANTE. 0741.292.001.

SC ANGAJEAZĂ
BARMANĂ-OSPĂTARĂ, Calea Romanilor. Telefon 0721.238.626.

SC ANGAJEAZĂ
BARMANĂ-OSPĂTARĂ. Telefon 0740.439.688.

SC ANGAJEAZĂ
BARMANE, OSPĂTARE, BUCĂTĂRESE, salar avantajos. Telefon 229409, 0723.180.149, 0740.059.135.

SC ANGAJEAZĂ
CONDUCĂTOR AUTO, cat. B, (C). Telefon 276808.

SC ANGAJEAZĂ
CONTABIL ȘEF. Cerințe: minim 3 ani experiență într-un post similar; capacitate de coordonare a echipei; abilități de comunicare. CV-urile și scrisorile de intenție se pot transmite pe adresa: resurseumane@panpro.ro sau fax nr. 211229. Relații suplimentare la tel. 0730.030.121.

SC ANGAJEAZĂ
MUNCITORI MONTAJ MOBILIER, disponibili pentru deplasări în străinătate. Informații joi-vineri, telefon 0727.762.539.

SC ANGAJEAZĂ
PATISERĂ-COFETARĂ cu experiență. Telefon 0722.497.193.

SC ANGAJEAZĂ
TINERI CA REPREZENTANȚI, 8 milioane + bonusuri, 0742.197.411.

SC CU
sediul în cartierul Sânicolau angajează MUNCITORI(OARE). Informații la 206211, între orele 8.30-17.30.

SC DIN
Arad angajează ELECTRICIENI cu experiență și AJUTOR ELECTRICIAN pentru lucrări de instalații electrice civile și industriale. Oferim bonuri de masă și condiții avantajoase. Telefon 0743.368.875.

SOCIETATE COMERCIALĂ
angajează DESIGNER MOBILIER. Telefon 0257/276808.

SOCIETATE COMERCIALĂ
angajează INGINERI CONSTRUCTORI și PRELUCRAREA LEMNULUI cu experiență, INGINER DEVIZE, TÂMPLARI, DULGHERI, ZIDARI, FIERARI BETONIȘTI. CV până vineri, 09.11.07, modulexport@yahoo.com, fax 219550, telefon 0720.799.405.

SOCIETATE COMERCIALĂ
angajează SUDOR ELECTRIC și AUTOGEN, STRUNGAR, LĂCĂTUȘ CAZANGIU. Salariul este negociabil. Informații telefon 0744.917.157.

SOCIETATE COMERCIALĂ
angajează urgent MANIPULANȚI pentru DEPOZIT PRODUSE ALIMENTARE. Cerințe: studii minime efectuate 8 clase, fără probleme de sănătate. CV la fax/tel 0257/270446. Informații 0744.542.707.

SOCIETATE CONSTRUCȚII
angajează MUNCITORI PENTRU FINISAJE. Salarii motivante. Telefon 0722.381.750.

SOCIETATE FRANCEZĂ
angajăm SECRETARĂ cunoscătoare limba franceză și italiană, MUNCITORI NECALIFICAȚI, LĂCĂTUȘI ÎNTREȚINERE, MUNCITOARE. Informații telefon 0257/216889.

SOCIETATE ITALIANĂ
angajează MUNCITORI AMBALARE, salar, transport, bonuri de masă, loc. Șofronea, Macea, Curtici, Sânpaul. Telefon 0257/416500.

SOCIETATE PAZĂ,
Arad, Piața Sârbească 1, telefon 281410, 280228, 0357/407425, angajează ELECTRONIȘTI, TEHNICIENI, ELECTRICIENI, absolvenți școli de profil, pentru calificare-specializare instalări sisteme antiefracție.

SOCIETATE PAZĂ,
Arad, Piața Sârbească 1, telefon 281410, 280228, 0357/407425, angajează PERSONAL PAZĂ, zona Arad, Sântana, Pecica.

Preluarea anunțurilor pentru următoarea zi se face până la ora 16,00.

PE SCURT

● **Pe marele ecran.** Autobiografia chitaristului Ron Wood, care tocmai a fost lansată în Statele Unite și conține multe picanterii din viața acestuia, ar putea fi urmată de un al doilea volum și o adaptare pentru marele ecran.

Rapperul Snoop Dogg și-a imprimat forma palmelor la conferința de presă organizată înainte de premiile MTV Europe Music care au avut loc aseară, la Munchen. (Foto: EPA)

Vor concura pentru Glob

Los Angeles (MF) - Asociația Presei Străine la Hollywood (HFPA), care decernează premiile Globul de Aur, a decis ca, din 2009, filmele în altă limbă decât engleza care sunt produse în Statele Unite să poată concura la categoria „cel mai bun film" și nu la „cel mai bun film străin". HFPA spune că cele două categorii de premii se exclud reciproc.

Decernate la Liverpool

Liverpool (MF) - A 15-a ediție a MTV Europe Music Awards va avea loc pe 6 noiembrie 2008 la Liverpool, aceasta fiind a treia oară când ceremonia este organizată în Marea Britanie de la prima ediție a premiilor, care a fost organizată în 1994, la Berlin. Ceremonia anuală este urmărită în 100 de țări și are o audiență potențială de 1,5 miliarde de spectatori. Ceremonia va avea loc la Echo Arena.

Hillary (Foto: EPA)

Ședință foto anulată

New York (MF) - Echipa de comunicare însărcinată cu campania prezidențială a lui Hillary Clinton a anulat în ultimul moment o ședință foto pentru Vogue, prevăzută de foarte mult timp, pentru că publicația este „prea elitistă" și că Hillary Clinton ar părea „prea hollywoodiană". Fotografiile urmau să fie realizate de celebra Annie Leibovitz. Alături de pictorial urma să fie publicat și un articol despre senatoarea americană, scris de Julia Reed.

Deghizate. Animăluțele de la Casa Albă, pisica India și cățeii Miss Beazley și Barney au avut parte de o petrecere reușită de Halloween. (Foto: EPA)

Vor repara o antenă solară

Washington (MF) - NASA va încerca azi, în cursul unei ieșiri orbitale a doi astronauți, să repare o antenă solară defectă de pe Stația Spațială Internațională (ISS), considerată importantă pentru viitorul avanpostului spațial. Mike Suffredini, managerul programului ISS a indicat, în cadrul unei conferințe de presă, că „antena se află într-o poziție unde ar putea fi și mai mult deteriorată (....) putând ajunge să nu mai poată fi utilizată". Două dintre panourile antenei au fost distruse parțial, marți, în timpul desfacerii acesteia. ISS numără în momentul de față trei antene solare, absolut necesare pentru producerea energiei electrice, care va fi utilizată de laboratoarele european Columbus și japonez Kibo. Primul urmează să fie livrat pe ISS în decembrie, iar cel de-al doilea, la începutul primăverii 2008.

Scenariștii amenință cu greva

Miercuri, scenariștii și producătorii au purtat o ultimă rundă de negocieri.

Los Angeles (MF) - Cinematografia și televiziunea americană riscă să fie paralizată dacă scenariștii și producătorii de la Hollywood nu ajung la o înțelegere privind o serie de revendicări ale primilor, care privesc, printre altele, și drepturile de autor asupra operelor difuzate pe telefoane mobile.

Scenariștii de cinema și televiziune, ale căror contracte au expirat ieri la prânz, amenință cu greva dacă drepturile lor nu sunt protejate și dacă noile lor revendicări nu sunt satisfăcute.

Scenariștii reclamă mai ales un control mai mare asupra drepturilor de autor în ceea ce privește difuzarea operelor lor pe telefoane mobile sau mp3 playere. Aceștia doresc un procentaj mai mare din drepturile de autor asupra operelor difuzate pe DVD și extinderea tarifelor sindicale și a avantajelor sociale asupra reality show-urilor. Negocierile, care s-au desfășurat în prezența unui mediator, au loc între reprezentanții Sindicatului scenariștilor americani (Writers Guild of America) și Sindicatul producătorilor americani (Alliance of Motion Picture and Television Producers).

Producătorii au respins cererile scenariștilor, explicând că programele difuzate pe internet nu pot fi considerate încă niște produse rentabile.

Ana este o fată sinceră și îi place să comunice cu persoanele din jur.

www.aradon.ro (Foto: Studio Roberto Franco) Agenția Angels Events

Au dat în judecată editorii

New York (MF) - Scriitoarea britanică J. K. Rowling și studiourile Warner Bros. l-au dat în judecată pe editorul american al unei enciclopedii catalogate drept „neoficială", care se bazează pe seria „Harry Potter", pe motiv că lucrarea încalcă drepturile de autor.

Cartea de 400 de pagini, „The Harry Potter Lexicon", care va fi lansată în Statele Unite de editura RDR Books pe 28 noiembrie, face referiri nepotrivite la personajele și universul seriei „Harry Potter", spun reclamanții.

RDR Books spune că autorul cărții, Steve Vander Ark, s-a inspirat pentru concepererea acestei cărți din textele postate pe site-ul de internet www.hp-lexicon.org, care a avut 25 de milioane de vizitatori și a fost catalogat chiar de Rowling drept un „site grozav". Rowling și Warner Bros. cer despăgubiri.

Rowling (Foto: EPA)

Cum se folosesc toaletele

Un summit internațional având ca temă toaletele a avut loc în capitala Indiei.

New Delhi (MF) - Reuniunea de la New Delhi la care au participat peste 40 de țări a avut drept scop identificarea soluțiilor și tehnologiilor care pot fi folosite pentru a ajuta aproape jumătate din populația mondială să își satisfacă nevoile într-un mod adecvat.

Conform unor estimări, 2,6 miliarde de oameni de pe glob nu au acces la o toaletă igienică. Națiunile Unite speră să reducă la jumătate această cifră, până în anul 2015, în urma stabilirii unor obiective de dezvoltare. În India, peste 700 de milioane de persoane nu au acces la toalete care au sisteme adecvate de înlăturare a resturilor. „Este o problemă la fel de importantă ca toate celelalte. În special țărilor din Asia, Africa și America Latină le lipsește un sistem sanitar de bază. Asta vom discuta la summit", a declarat Bindeshwar Pathak, de la organizația non-guvernamentală Sulabh International, care promovează folosirea toaletelor ieftine în India și organizează acest summit de patru zile.

Majoritatea sătenilor din India pleacă, de dimineață, către cele mai apropiate șine de cale ferată, unde își fac nevoile. Alții se duc pe câmpuri sau în alte locuri din natură.

Femeile sunt nevoite să plece înainte de ivirea zorilor sau în toiul nopții pentru a-și face nevoile, pentru că atunci sunt ferite de ochii străinilor, însă sunt supuse riscului de a fi agresate sexual. Națiunile Unite doresc să remedieze această situație până în anul 2025.

Toalete în stil vestic și sisteme de canalizare (Foto: EPA)

Căprioare și canguri, uciși de câini

Câini vagabonzi au intrat într-o grădină zoologică din Ungaria, unde au ucis animalele.

Budapesta (MF) - Robert Veprik, care face parte din conducerea grădinii zoologice din orașul Seghedin, a relatat că respectivii câini au intrat în parc prin gard marți noaptea, în jurul orei 23:00, și au început să alerge patru căprioare – un mascul și trei femele. Masculul a sărit gardul și a scăpat cu câteva răni ușoare, însă femelele s-au lovit de gard și și-au rupt gâtul. Căprioarele au fost aduse în luna septembrie din Persia, în cadrul unui program de înmulțire, întrucât animalele sunt pe cale de dispariție. Numai 500 de astfel de exemplare mai sunt în lume. Personalul de la Zoo nu și-a dat seama că și cangurii au fost afectați, iar când s-au dus să îi salveze, opt adulți muriseră deja din cauza șocului, împreună cu doi pui care se aflau în marsupii. Trei pui de cangur au fost însă salvați și predați unui îngrijitor specializat în marsupiale. Există slabe șanse de supraviețuire pentru pui.

Câștigătorii celui mai frumos posterior din lume sunt Kristina Dimitrova din Bulgaria și Andrei Andrei, din România. Amândoi au câștigat câte 10.000 de euro la Munchen. (Foto: EPA)

ADEVĂRUL

Cotidian independent Arad

16 pagini | SÂMBĂTĂ, 3 NOIEMBRIE 2007 | 90 bani

Anul XIX, nr. 5276

E-mail: adevaruldearad@informmedia.ro; publicitate.adevarul@informmedia.ro; micapub.adevarul@informmedia.ro

Azi: 50 oferte de locuri de muncă Pag. 15

13°C

Ceață dimineața, parțial noros după masa, vânt neglijabil

La prânz | Dimineața | Seara

(Foto: FAN)

Asaltul TIR-urilor

Arad (M.S.) - Punctul de Trecere al Frontierei Nădlac *(foto)* a fost asaltat, ieri noapte, de șoferii zecilor de TIR-uri care doreau să ajungă în Ungaria. Șoferii au așteptat până la ridicarea restricției impuse de țara vecină. / p. 3

Sinucidere

Arad (I.C.) - O femeie de 56 de ani, din Arad, pacientă a secției dermatovenerologie din cadrul Spitalului Municipal, și-a pus capăt zilelor, vineri dimineața, aruncându-se de la etajul întâi al clădirii. Impactul cu solul i-a fost fatal, femeia decedând pe loc. Se pare că boala care o măcina pe femeie de ceva vreme este cea care a determinat-o să-și curme zilele nemaiputând indura suferința. Conducerea spitalului a demarat o anchetă în acest caz. / p. 8

Mașina a ajuns sub TIR (Foto: V. Obsitoș)

Impact fatal

Șagu (I.C.) - Accident mortal, joi seara, pe DN 69, în afara localității Șagu, acolo unde un tânăr de 27 de ani a intrat cu mașina sub roțile unui TIR. Victima nu a avut nicio șansă, decedând pe loc în timp ce autoturismul a fost făcut praf. / p. 8

(Foto: FAN)

Voiculescu, la Arad

Arad (S.T.) - Președintele Partidului Conservator, Dan Voiculescu, este prezent, astăzi, la Arad, pentru a participa la lucrările Consiliului Județean al PC Arad, care se desfășoară la Teatrul Ioan Slavici.

Bijuterii capturate la vamă

Nădlac (I.C.) - Peste trei kilograme de bijuterii, aur și argint au fost capturate la PTF Nădlac de polițiștii de frontieră, în urma unei informații primite de la ofițerii Direcției de Combatere a Crimei Organizate. / p. 3

Încă mai economisim

Spre deosebire de țările occidentale, în Europa Centrală cetățenii încă economisesc sume de bani în depozite bancare.

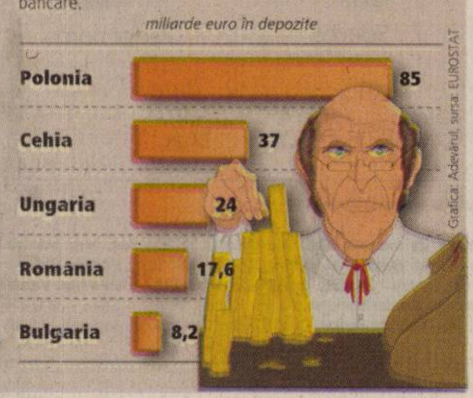

A împrumutat cu dobândă

■ Aproximativ un milion de Euro ar fi câștigat fostul președinte al clubului UTA, N. Bara.

DANIEL SCRIDON
daniel.scridon@informmedia.ro

Arad - Situația la UTA este incendiară. După ce și-au prezentat în scris demisiile, Nicolae Bara și Sandu Ion au declanșat un „război" de uzură, din care (doar) echipa pe care au finanțat-o are de pierdut. Situația pare, aparent, fără ieșire.

Ultima descoperire a juriștilor care au luat la „bani mărunți" actele clubului, ar putea „șifona" imaginea de „om bun" al fostului principal finanțator, Nicolae Bara. Și asta, deoarece, între SC Frigotehnica, acolo unde Bara deține(a) pachetul majoritar, și FCM UTA, reprezentată de președintele Bara, a fost încheiat un contract de împrumut pe suma de 4 milioane Euro, cu termen de grație anul 2009. Numai că la acești bani - amănunt deloc de neglijat - se adaugă dobânda legală a BNR (7-8% pe an), plus comisioanele din transferurile bancare. La un calcul sumar, rezultă un beneficiu de aproximativ un milion Euro, bani pe care Nicolae Bara și firma Frigotehnica i-ar fi câștigat pe spatele „Bătrânei Doamne".

(Și) de aici, conflictul dintre cei doi foști finanțatori, a cărui finalitate nu se întrevede a fi de bun augur pentru echipa fanion a Aradului.

Se taie în carne vie

■ Sancțiuni drastice, la Județean, pentru cadrele medicale implicate în „cazul Ailoaie".

Arad (D.D.) - Conducerea Spitalului Județean Arad este aproape de finalizarea anchetei privind acuzațiile aduse unor cadre medicale (de către Mircea Purcaru), în cazul copilului Ștefan-Alexandru Ailoaie. „Am efectuat o anchetă administrativă și am propus sancțiuni foarte drastice pentru cei implicați în acest caz. Consiliul etic al spitalului a informat Colegiului Medicilor și Ordinul Asistenților și Moașelor, urmând ca aceste organisme să realizeze o anchetă profesională. Conform procedurii din Codul Muncii, Comitetul director al spitalului i-a convocat la discuții pe cei implicați și le-a adus la cunoștință sancțiunile propuse. Sancțiunile vor fi definitive și vor putea fi puse în practică doar după aflarea rezultatului anchetei Colegiului Medicilor" - spune dr. Mirandolina Prișcă *(foto)*, manager al Spitalului Județean Arad.

(Foto: FAN)

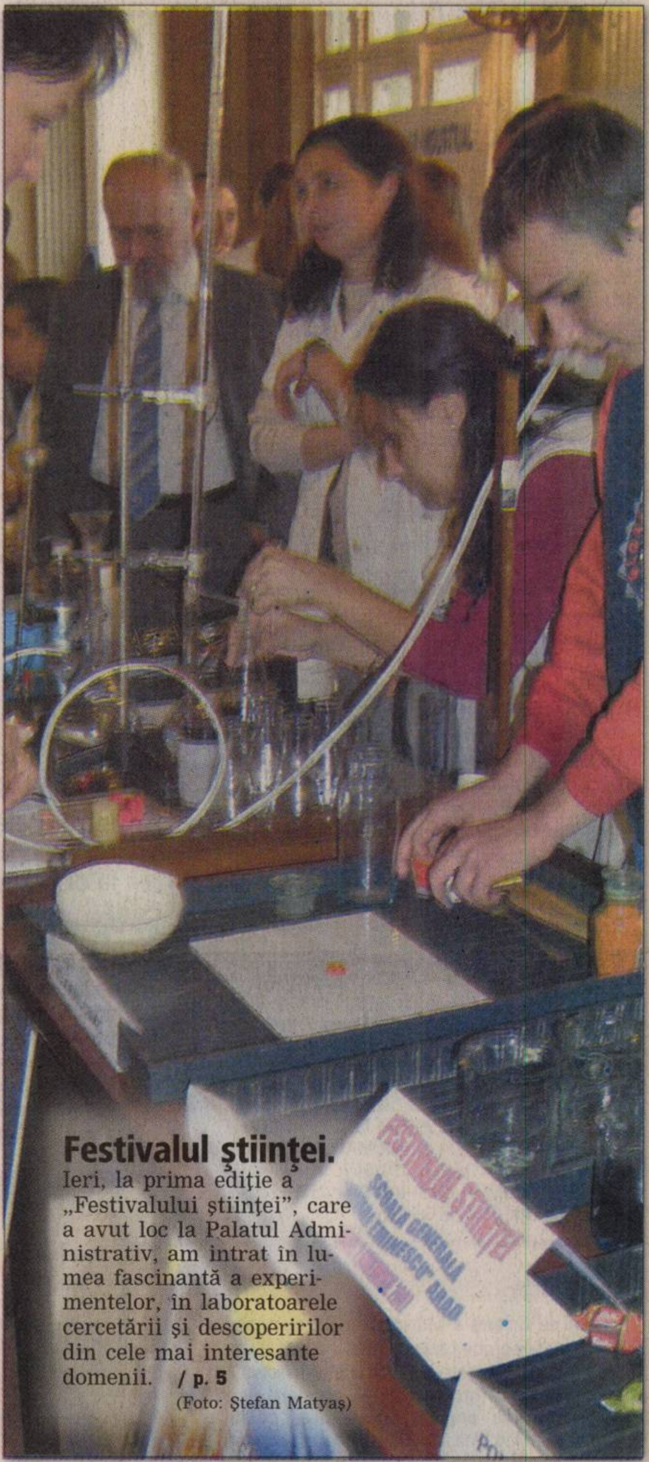

Festivalul științei. Ieri, la prima ediție a „Festivalului științei", care a avut loc la Palatul Administrativ, am intrat în lumea fascinantă a experimentelor, în laboratoarele cercetării și descoperirilor din cele mai interesante domenii. / p. 5 (Foto: Ștefan Matyaș)

Românii expulzați din Italia

Roma (MF) - Primii 100 de români au fost expulzați din Italia, ieri noapte. Potrivit unui decret-lege italian, cetățenii U. E. și familiile lor care au obținut drept de ședere permanent pot fi îndepărtați de pe teritoriul statului „din motive grave de ordine publică sau de siguranță publică". Prefecturile din Roma, Milano, Napoli, Torino și Florența au început să facă listele cu numele imigranților. Potrivit presei italiene, în această situație sunt aproape 5.000 de oameni, majoritatea români. / p. 7

„Privește! Înțelege! Participă!" Zeci de copii și tineri cu dizabilități au participat, ieri, la acțiunea „Campioni prin grija noastră", în dorința de a demonstra că își pot împlini speranțele dacă le suntem alături. / p. 4 (Foto: Ștefan Matyaș)

S-a extras președintele

Arad (M.S.) - Președintel Tribunalului Arad, Ștefan Lucaciuc, a extras numele celei care va coordona activitatea Biroului Electoral Județean (BEJ) pentru referendumul privind introducerea votului uninominal. / p. 3

(Foto: M.S)

UNDE MERGEM *în weekend*

Ce puteți face la sfârșit de săptămână, cum, când și unde puteți să vă petreceți zilele libere? / p. 11

REMEMBER

3 noiembrie

Ziua vânătorilor de munte
Ziua naţională a Republicii Panama

1882 - A încetat din viaţă pictorul Ioan Andreescu.

André Malraux

1901 - S-a născut scriitorul francez André Malraux („Calea regală").
1922 - S-a născut actorul american Charles Bronson („Marea evadare") (m. 2003).
1923 - S-a născut istoricul Dan Berindei, membru al Academiei Române.
1924 - S-a născut Paul Cornea, istoric literar, publicist.
1931 - S-a născut actriţa italiană Monica Vitti („Eclipsa").
1954 - A încetat din viaţă pictorul Henri Matisse (n. 1869).
1957 - S-a născut actorul suedez Dolph Lundgren, campion european de karate (1980-1981).

A PLECAT DINTRE NOI

Vitan Aurelia (1957); Vasiu Anita (1913); Dudaş Vichentie (1933); Mol Maria (1935); Godov Francisc (1925).

ÎNREGISTRĂRI ÎN CAZ DE DECES
Biroul de Stare Civilă-Decese face înregistrări după următorul program: sâmbătă şi duminică, între orele 9.00-11.00. **Tel.: 281.850.**

ÎNTRERUPERI DE CURENT

● **Sâmbătă, 3 noiembrie. În municipiu: h 8-10:** str. Şiriei incinta fost CAP.

PIEŢE, TÂRGURI

● **Astăzi** este zi de piaţă la Chişineu-Criş, Lipova, Pâncota, Felnac, Grăniceri, Hălmagiu, Moneasa, Pecica, Vărşand, Socodor, Vladimirescu, Zimandu Nou, Covăsânţ. **Târguri săptămânale** se desfăşoară astăzi la Lipova, Pâncota, Hălmagiu, Moneasa.

TELEFOANE UTILE

☎ INFORMAŢII TELEFONICE: 056-931; ☎ ROBOT: 958; ☎ APEL UNIC DE URGENŢĂ (SALVARE, POLIŢIE; Pompieri): 112; ☎ PRIMĂRIA MUNICIPIULUI ARAD: Program de relaţii cu publicul (camera 5) luni-vineri între orele 8-20. Tel.: 284.744; tel. centrală: 281.850; ☎ S.C. E.ON GAZ ROMÂNIA - Sucursala Arad - Dispecerat şi intervenţie telefon: 218.928; 256.928; 0357/403.388; ☎ DERANJAMENTE CURENT ELECTRIC: 235.991; ☎ INFORMAŢII CFR: 231.777; ☎ PROTECŢIA CONSUMATORULUI: B-dul Revoluţiei, nr. 50. Telefon: 257.049; ☎ GOSPODĂRIREA COMUNALĂ ARAD S.A.: 270.352; 0729-009.033; 0257/270.352.

CURSURI

● **Casa de Cultură a Municipiului Arad,** cu sediul în strada Gheorghe Lazăr, anunţă înscrieri la următoarele cursuri: iniţiere calculatoare (Windows, MS Office, utilizare Internet); limba germană, limba italiană, limba engleză, cosmetică, coafură. Înscrierile se fac zilnic la sediul instituţiei, între orele 9-15. Relaţii suplimentare la telefon 211918.

REŢETA ZILEI

Prajitură cu cocos

Ingrediente: 6 ouă, 250 gr. zahăr, 200 gr. nucă de cocos, 5 linguri făină, un praf de copt, 700 ml. lapte, 2 plicuri budincă vanilie, 200 gr. frişcă, 200 gr. unt.

Mod de preparare:

Blatul: 6 albuşuri se bat spumă tare cu 12 linguri zahăr, se pun 200 gr. cocos, 2 linguri făină, un praf de copt. Se pune în tavă cu hârtie de copt şi se coace la foc potrivit. Rece, se însiropează cu 200 ml. lapte cald neîndulcit.

Crema: 2 budinci vanilie se fierb pe aburi cu 3 linguri făină, 6 linguri zahăr, 6 gălbenuşuri şi 500 ml. lapte. Rece, crema se amestecă cu 200 gr. unt nesărat. Peste blat se pune crema, iar deasupra se pune frişcă şi se presară nucă de cocos. **Poftă bună!**

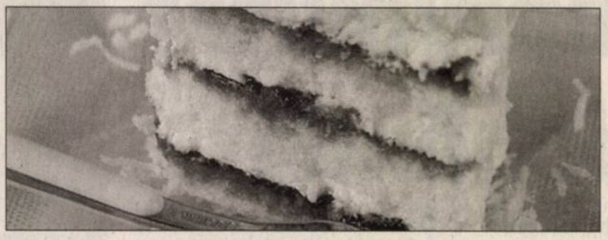

SĂNĂTATE

● **CABINET MEDICAL OBSTETRICĂ-GINECOLOGIE** Timişoara, str. Iuliu Maniu nr. 3, sc. B, ap. 3. ECOGRAFIE VAGINALĂ + CONSULTAŢIE NUMAI 35 RON! Programări tel. 0723.643.581. ● **MEDLINE SERVICE** - injecţii, pansamente, perfuzii, recoltări analize la domiciliu, 7 zile din 7. Tel. 0257.338.578; 0728.285.762; 0728.285.760. ● **DR. STAN DORU ECOGRAFII DOMICILIU ŞI CABINET** B-dul Revoluţiei, 23. (Podgoria). Tel. 228.824; 0788.165.740. ● **SPITALUL CLINIC JUDEŢEAN** are noi numere de telefon: 220.000; 220.001; 220.002; 220.003. ● **URGENŢE STOMATOLOGICE:** Cabinetul de pe B-dul Decebal nr. 14 (vis a vis de Casa Armatei) are program NON-STOP. Tel. 0257.280.179; 0357.427.589. Cabinetul de pe str. Crişan (în spate la Gionelli) are program non-stop. Telefon: 253.794.

HOROSCOP

BERBEC
Sunteţi preocupat de probleme legate de cămin. Dimineaţa aveţi ocazia să cumpăraţi o casă nouă sau să faceţi un schimb de locuinţă.

TAUR
Dimineaţa primiţi o sumă şi reuşiţi să vă puneţi în practică planurile de a face schimbări în casă. Puteţi să începeţi lucrări de reparaţii, să zugrăviţi. Evitaţi o ceartă cu partenerul.

GEMENI
Ar fi bine să amânaţi întâlnirile de afaceri, pentru că nu vă aflaţi într-un moment foarte bun. Nu luaţi decizii importante.

RAC
Vă concentraţi asupra familiei şi a căminului. Doriţi să cumpăraţi un obiect de valoare pentru casă.

LEU
Dacă intenţionaţi să faceţi schimbări în casă, acum este momentul. Vă puteţi baza pe ajutorul prietenilor. Este o zi bună pentru mutat mobilă, pentru reparaţii sau zugrăvit.

FECIOARĂ
Chiar dacă aveţi probleme de rezolvat, nu vă neglijaţi sănătatea. Găsiţi-vă timp şi pentru odihnă! Reuşiţi să faceţi schimbări în cămin, care vă vor îmbunătăţi viaţa sentimentală.

BALANŢĂ
Dacă puteţi să plecaţi într-o excursie cu partenerul, vă recomandăm să nu ezitaţi. O ieşire în mijlocul naturii vă poate apropia şi mai mult. Aveţi idei originale, apreciate de anturaj.

SCORPION
Traversaţi o perioadă favorabilă relaţiilor sentimentale şi iniţiativelor cu privire la cămin. Dimineaţa aflaţi că nu mai trebuie să plecaţi într-o delegaţie.

SĂGETĂTOR
Începeţi o serie de schimbări în cămin. Vă sfătuim să ţineţi cont şi de părerile partenerului de viaţă.

CAPRICORN
Doriţi foarte mult să faceţi schimbări în casă împreună cu partenerul dumneavoastră de viaţă.

VĂRSĂTOR
S-ar putea să primiţi un cadou consistent pentru casă. Aveţi o zi aglomerată, dar şi satisfacţia este pe măsură.

PEŞTI
Dimineaţa sunteţi hotărât să terminaţi o serie de modificări începute în casă. Vă ajută cu bani o persoană mai în vârstă din familie, dar va încerca să-şi impună punctul de vedere.

„Adevărul" vă ascultă

La telefonul 280.944, între orele 9.00-12.00, redactorul nostru vă stă la dispoziţie.

Arad (B.R.) - **Claudia SecuIescu,** din Fiscut, a sunat la redacţie pentru a afla unde se află biroul parlamentar al deputatei Lia Ardelean precum şi programul acesteia. Sediul este pe Bulevardul Revoluţiei nr. 57, Arad. Cât despre program, vă putem spune că o puteţi găsi zilnic între orele 9.00-19.00. Pentru programare, sunaţi la numărul de telefon 0257/285737.

A.M., din Arad, a sunat la redacţie pentru a lămuri probIema pensionării premature. „Am lucrat 25 de ani la UTA şi aş dori să ştiu dacă mă pot pensiona înainte cu cinci ani. Dacă este posibil acest lucru, ce acte îmi sunt necesare?" Responsabilii Casei Judeţene de Pensii ne răspund: „Beneficiază de pensionare persoanele care au o anumită vechime într-un anumit domeniu. De altfel, este necesară şi cartea de muncă. Criteriul principal într-o astfel de operaţiune este data naşterii. În funcţie de aceasta se decide dacă se „lansează" sau nu decizia de pensie. Cel mai indicat este să vă prezentaţi la Casa de Pensii din Arad pentru a face lumină în acest caz. Programul este: luni, marţi şi miercuri între orele 8.00-12.00; joi, între 8.00-18.30 iar vineri între orele 8.00-16.00.

A.N., din Arad, a sunat la redacţie pentru a-şi manifesta nemulţumirea faţă de problemele care au loc pe strada Reşiţei nr. 22. „De ceva vreme, au loc frecvente întreruperi de curent. Am ajuns să stau cu lumânarea aprinsă iar temperatura din cameră scade datorită faptului că termoteca nu mai funcţionează". Deranjamente Conel-Renel ne-au anunţat că aici se efectuează lucrări de modernizare a străzii.

CURS VALUTAR

Astăzi

Denumirea Valutei	BNR	BCR		BRD		San Paolo IMI BANK		Banca Românească		Banca Romexterra		Alpha Bank		Casa Schimb LUXOR	
		C	V	C	V	C	V	C	V	C	V	C	V	C	V
Euro	3,31	3,33	3,39	3,29	3,39	3,30	3,38	3,30	3,38	3,29	3,39	3,31	3,38	3,32	3,35
Dolar SUA	2,29	2,27	2,37	2,27	2,35	2,28	2,34	2,27	2,35	2,26	2,37	2,28	2,34	2,32	2,35
Forint	0,0131	0,0127	0,0138	0,0124	0,0137	0,0125	0,0145	-	-	0,0129	0,0136	-	-	0,0133	0,0137
Gram aur		49,71													

Sâmbătă, 3 noiembrie 2007

Biserica ortodoxă
Sf. Mc.: Achepsima ep., Iosif preotul şi Aitala diaconul (Pomenirea morţilor)

Biserica romano-catolică
Sf. Martin de Porres, călug. *

Biserica greco-catolică
Sf. M Acepsima; Aitala şi Iosif

Ziua precedentă

Arad	4-15°C
Lipova	4-15°C
Chişineu-Criş	5-16°C
Săvârşin	5-15°C
Sebiş	4-15°C

Umiditate: 77%
Presiune: 102 KPA
Precipitaţii: 20%
Vânt: 8 km/h
Direcţie vânt: NNV

Prognoza meteo pentru astăzi:

Temperaturile se vor situa între 7 şi 13 grade. Vântul va sufla cu 8 km/h, dinspre NNV. Spre dimineaţă vom avea parte de ceaţă, însă vremea se va îndrepta spre seară.

VREMEA sâmbătă

7° minim — 13° maxim

http://meteo.aradon.ro
Prognoza meteo pentru Arad

Soarele răsare: 07:17
Soarele apune: 17:20

Fazele lunii:
03.10 — 11.10 — 19.10 — 26.10

Prognoza meteo pentru 3 zile:

Temperaturile minime vor fi cuprinse între -4 şi 7 grade, iar cele maxime între 7 şi 13 grade. În zilele ce urmează vremea se va răci serios.

Temp. minime: -4 la 7°C
Temp. maxime: 7 la 13°C

sâmbătă	duminică
Soare	Ploaie moderat
Min.: 7°C	Min.: 2°C
Max.: 13°C	Max.: 11°C

luni	marţi
Soare	Parţial noros
Min.: -4°C	Min.: -4°C
Max.: 7°C	Max.: 7°C

ADEVĂRUL
Cotidian independent Arad
B-dul Revoluţiei nr. 81, Arad

Director editor: Mircea Ţişcă
Secretariat - 281802, fax - 280655
Şef departament difuzare: Sorina Ambruş - 281797
Şef departament marketing: Eugenia Bârdaş - 280943
Marea publicitate - 280904, 280943,
Mica publicitate - 210775
Tiparul executat la: SC Inform Media SRL, Calea Torontalului, DN 6, km 5,7, Timişoara

Redactor şef: Doru Sava
Responsabil de număr: Andreea Pintea

Redactor coordonator: Doru Sinaci - 280854, Secretar general de redacţie: Gabriela Groza - 280854 Sec. red.: Monica Ardelean - 280854 Departamente: *Eveniment:* Cosmin Mihuţa, Lucian Şerban, Margareta Szegő - 280003; *Politic:* Simion Todoca - 281738; *Economic:* Gerlinde Knap, Adriana Barbu, Andreea Pintea - 281738; *Cultură, Învăţământ:* Vasile Filip, Vasile Sărăndan - 280318; *Social:* Tristan Mihuţa, Diana Duţu - 281855; *Sport:* Daniel Scridon, Adrian Hărţău, Leonard Sfâra - 281701; *Foto:* Ştefan Matyaş - 281701; *Tehnoredactare:* Ghizela Şerban, Ramona Vidulescu, Cristi Ciulei; *Corectură:* Andreea Iuciuc, Angel Rotar

PE SCURT

• **Amenzi.** În urma activităţilor întreprinse, agenţii de poliţie rutieră au dat 149 de sancţiuni contravenţionale în valoare de 9.696 de lei. De asemenea, au fost aplicate 218 puncte de penalizare, reţinute 12 permise de conducere precum şi două certificate de înmatriculare.

Încarceraţi

Curtici (I.C.) - Agenţii de poliţie din cadrul Poliţiei oraşului Curtici au prins doi bărbaţi pe numele cărora erau emise mandate de executare a pedepsei închisorii pentru săvârşirea infracţiunii de furt calificat şi care se sustrăgeau executării pedepsei. Astfel, cei doi, Robert C., de 33 de ani, din Arad şi Marincu S., de 34 de ani, din Curtici, au fost încarceraţi în Penitenciarul de Maximă Siguranţă Arad.

(Foto: FAN)

Radare

Arad (I.C.) - Aparatele radar vor fi amplasate azi în municipiul Arad pe Tribunul Corcheş, Calea 6 Vânători, Calea Radnei şi în zona Subcetate. În judeţ, radarele vor fi amplasate pe DN 7, DN 69 şi DN 79. Astfel, pe DN 7, un echipaj mobil va fi prezent între Sâmbăteni şi Odvoş, în timp ce în localităţile Şoimoş, Conop şi Bătuta vor fi amplasate aparatele radar fixe. Pe DN 69, un aparat mobil va acţiona între localităţile Vinga şi Arad. De asemenea tot un echipaj mobil va fi prezent şi pe traseul Chişineu Criş-Arad, iar un aparat radar fix va fi amplasat în Zerind.

Colectare

Arad (L.Ş.) - Primăria Arad şi Agenţia pentru Protecţia Mediului Arad organizează, astăzi, o campanie de colectare a aparatelor electrice şi electronice vechi. Arădenii care doresc să scape de acestea o pot face scoţându-le până la ora 17.00 în faţa casei sau pe platformele gospodăreşti de colectare a gunoiului.

S-a ales preşedintele

Arad (M.S.) - În sala festivă a Tribunalului a fost tras la sorţi, ieri după-masă, numele celei care va coordona activitatea Biroului Electoral Judeţean (BEJ) pentru referendum. „Astăzi a avut loc desemnarea preşedintelui Biroului Electoral al Circumscripţiei Judeţene Arad pentru referendumul ce se va organiza în data de 25 noiembrie privind introducerea votului uninominal pentru alegerea membrilor Parlamentului României", spune Ştefan Lucaciuc, preşedintele Tribunalului Arad, după ce a extras numele judecătorului. De fapt este vorba de o judecătoare şi anume Mariana Cioară, preşedintele secţiei penale a Judecătoriei Arad.

Ştefan Lucaciuc (Foto: M. Szego)

www.aradon.ro
Aici poţi vedea video

Nădlacul, asaltat de TIR-uri

■ Punctul de Trecere al Frontieri Nădlac a fost traversat, ieri noapte, de zeci de automarfare.

MARGARETA SZEGŐ
margareta.szego@informmedia.ro

Arad - Zeci, sau poate chiar sute de TIR-uri au trecut, ieri noapte, prin Vama Nădlac, după ce s-a ridicat restricţia impusă de Ungaria. Automarfarele au ieşit din toate parcările atât din localitate, cât şi din jurul ei astfel încât au împânzit Drumul Naţional 7. Când au ajuns însă la punctul de trecere al frontierei au fost întâmpinaţi de alţi şoferi care au parcat mai aproape de graniţă, sau au aşteptat chiar acolo ora la care puteau intra în Ungaria. „Nu au fost reclamaţii, s-a muncit ca şi într-o zi de luni când se ridică restricţia de weekend. S-au suplimentat numărul de benzi pentru a se reduce timpii de aşteptare, ceea ce a dat şi rezultate, căci peste o oră nu au mai fost nici zece camioane", spune Alexandra Retegan, purtătorul de cuvânt al I.J.P.F. Arad.

> „Noi am încercat să fluidizăm traficul"
>
> **ALEXANDRA RETEGAN**

Ziua morţilor

În fiecare sfârşit de săptămână, precum şi la fiecare sărbătoare naţională, ţara vecină restricţionează circulaţia autovehiculelor de mare tonaj pe teritoriul ei, astfel încât şoferii de TIR-uri care doresc să intre în ţara vecină nu sunt lăsaţi, iar cei care sunt deja acolo trebuie să parcheze pe toată perioada sărbătorii. Aceasta a fost situaţia şi joi când s-a ţinut Ziua Morţilor, iar Republica Ungară a interzis intrarea autocamioanelor de miercuri seara până joi seara. Săptămâna trecută, spre exemplu când Ungaria a sărbătorit 51 de ani de la revoluţia anti-comunistă, la Nădlac, s-a format o coadă de cinci kilometri, din cauza TIR-urilor, iar sutele de şoferi de pe automarfare, au aşteptat ore în şir pentru a înainta doar câţiva metri.

Joi noaptea, TIR-urile au asaltat Nădlacul (Foto: Vasile Obşitoş)

Şoferi nemulţumiţi

„Eu cred că e o mare greşeală pe care au făcut-o românii închizând terminalul şi nelăsându-ne să parcăm în terminal. În parcarea asta ne percepe 200 de mii de lei taxă de parcare, care este o sumă foarte mare pentru ca un camion să parcheze pentru o noapte", spune unul dintre şoferi. Un alt coleg de al lui se plânge că „nu se circulă. Ne ţin aici cu zilele. Cred că nu vom trece până dimineaţa".

www.aradon.ro
Aici poţi vedea video

Contrabandă cu bijuterii

Bijuteriile au fost confiscate (Foto: Vasile Obşitoş)

■ Mai multe kilograme de bijuterii au fost găsite de poliţiştii de frontieră într-un autoturism.

IOANA COSTAŞ
ioana.costas@informmedia.ro

Nădlac - Peste trei kilograme de bijuterii, din aur şi argint au fost găsite de poliţiştii de frontieră de la P.T.F Nădlac, ascunse în maşina a doi bărbaţi din Bucureşti care se întorceau din străinătate. Poliţiştii de frontieră au primit o informaţie de la ofiţerii din cadrul Direcţiei de Combatere a Infracţionalităţii Transfrontaliere cum că maşina celor doi este suspectă. Astfel, autoturismul, un Renault înmatriculat în Franţa, a fost luat la un control amănunţit, poliţiştii găsind bijuteriile sub bancheta din spate, dar şi în pardesiul conducătorului. Asta, deşi şoferul a declarat iniţial că nu transportă bunuri cu regim special. Însă, la cercetările preliminare, şoferul s-a răzgândit şi şi-a schimbat declaraţia spunând că bijuteriile le-a cumpărate de la diverse persoane din Franţa.

Frică de tâlhari

Şoferul a mai spus că dorea ca aurul şi argintul să îl dăruiască celor din familia sa. Ba, mai mult, bărbatul a declarat că a ascuns bijuteriile de teamă să nu fie tâlhărit pe drum. Bijuteriile au fost trimise spre expertizare şi evaluare la B.N.R, iar bărbatul a fost sancţionat contravenţional cu 2.000 de lei. „Întreaga cantitate de bijuterii a fost reţinută în vederea confiscării. Poliţiştii de frontieră continuă cercetările în vederea stabilirii provenienţei bunurilor şi luării măsurilor legale".

www.aradon.ro
Aici poţi vedea video

Furturi prin mica publicitate

■ Poliţia a prins cinci băieţi care furau telefoane mobile printr-un mod de operare deosebit.

Arad (I.C.) - Cinci tineri din Arad, cu vârste cuprinse între 14 şi 19 ani, au fost prinşi de agenţii de poliţie după ce mai mulţi oameni au reclamat la poliţie că cinci băieţi le-au furat telefoanele mobile. Băieţii aveau un mod mai aparte de operare. Astfel, aceştia căutau în anunţurile de vânzare de ziare persoanele care ofereau spre vânzare telefoane mobile, le contactau şi le dădeau întâlnire pe o stradă din municipiul Arad. În momentul întâlnirii, sub pretextul că vor să probeze telefoanele, tinerii introduceau cartele de telefoane reîncărcabile şi în timp ce simulau că le încearcă, până când vânzătorii să realizeze ce se întâmplă, fugeau cu telefoanele. Până în prezent, la poliţie s-au depus două reclamaţii în ceea ce priveşte acest gen de furturi, în ambele cazuri telefoanele fiind recuperate. Prejudiciul, în valoare de 2.600 de lei, a fost restituit păgubiţilor. Acum, Cosmin C., de 14 ani, Robert V., de 14 ani, Alexandru T., de 17 ani, Cristian F., de 17 ani şi Radu B., de 19 ani, sunt cercetaţi pentru infracţiunea de furt calificat.

În flagrant

Arad (I.C.) - Un tânăr de 28 de ani, din Arad, a fost prins în flagrant în timp ce fura mai multe produse cosmetice dintr-un supermarket din oraş. Agenţii de poliţie i-au întocmit lui Florian L. un dosar penal pentru infracţiunea de furt calificat. Prejudiciul, în valoare de 238 de lei, a fost recuperat.

CARICATURA ZILEI de Flavius Miheş

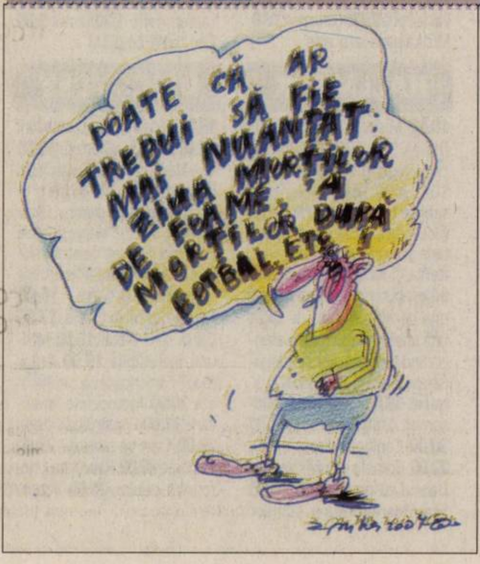

OPINII PE ARAD ONLINE (www.aradon.ro)

Arădenii, despre accidente

■ Miercuri seara, pe DN 69, un bărbat din Arad a murit, după ce microbuzul în care se afla a intrat într-un TIR.

Arad (I.C.) - Accidentul mortal, petrecut în urmă cu trei zile, între localităţile Vinga şi Şagu, postat şi pe portalul nostru Arad Online (www.aradon.ro), a stârnit multe reacţii şi din cele mai diverse din partea internauţilor. Reamintim că martorii accidentului susţin că şoferul se afla în stare de ebrietate.

***

Este „şoseaua morţii" din cauza idioţilor care în momentul în care rulează pe ea se cred întruchiparea lui Schumacher. Cum au o maşină care rulează mai bine se cred super-şoferi, nimeni nu le stă în cale... cu atât mai mult cei cu microbuze sau diverşi agenţi. Nu contează că nu au loc pentru depăşire, se bazează că cel de pe contrasens e mai normal încât să nu se sinucidă. Deşi poate o să mă condamnaţi pentru ce spun, şoferul îşi merită soarta. Sorry. **(Anonim)**

***

De câte ori merg către Timişoara mă întâlnesc cu o grămadă de idioţi pe şoseles care nu au ce căuta la volan. Depăşiri pe linia continuă, viteză, fără semnalizare, fără lumini etc... pe domnii miliţieni îi vezi în parcări, stau şi lenevesc în loc să aplice legea pentru toţi inapţii de la volan! Aşa că, dragii mei colegi, nu vă miraţi că mor oameni nevinovaţi, că nici domnii miliţieni nu se miră. **(Wexx Arad)**

Urmările accidentului au fost tragice (Foto: V. O.)

***

Am fost pe şosea la ora respectivă. Dacă unii nu mai vor să trăiască, treaba lor, dar să lase pe ceilalţi să trăiască. Am aşteptat în Vinga aproape două ore. **(Anonim)**

www.aradon.ro
Aici mai multe opinii

PE SCURT

• **Workshop.** Astăzi, la ora 12.30, în Corpul M al Universităţii „Aurel Vlaicu" (UAV) se lansează oficial workshop-ul cu tema „Alături de copiii cu nevoi speciale pentru o zi". Acţiunea e organizată de Agenţia Japoneză pentru Cooperare Internaţională în colaborare cu Direcţia de Asistenţă Socială şi Protecţia Copilului Arad, Fundaţia Pro Prietenia Arad, Asociaţia de Fromare şi Consiliere Nădlac şi UAV.

SUDOKU

Reguli:

În fiecare bloc sunt câteva cifre între 1 şi 9, stabilite dinainte. Acestea trebuie completate cu cifrele lipsă, în aşa fel încât fiecare număr să figureze o singură dată. De asemenea, cifrele de la 1 la 9 trebuie să figureze o singură dată atât pe rândurile orizontale cât şi pe coloanele verticale ale celor nouă blocuri luate împreună.

ÎNCEPĂTORI

		7	2		8	9		
1			5		6			8
		2		9		6		
	8			2			9	
5	2		1	3	9		7	4
	7			8			3	
		4		6		5		
3			9		4			2
		8	7		3	4		

AVANSAŢI

	3					6		9
					3		2	
	7		6	2				4
8						3		7
			8	4	5			
9		1						2
3				1	6		9	
	9		7					
2		6					5	

Soluţia jocului din numărul precedent

9	6	5	7	1	3	2	8	4
8	1	2	5	4	6	9	3	7
4	7	3	9	2	8	1	6	5
7	3	9	1	6	2	5	4	8
1	2	4	8	3	5	6	7	9
5	8	6	4	7	9	3	1	2
6	9	8	3	5	4	7	2	1
3	5	1	2	8	7	4	9	6
2	4	7	6	9	1	8	5	3

ÎNCEPĂTORI

9	6	1	3	5	7	2	4	8
3	5	4	8	2	1	6	7	9
2	8	7	4	6	9	5	1	3
8	9	3	1	4	6	7	2	5
4	7	6	5	9	2	8	3	1
1	2	5	7	8	3	9	6	4
7	1	9	6	3	5	4	8	2
5	3	8	2	7	4	1	9	6
6	4	2	9	1	8	3	5	7

AVANSAŢI

„Campioni prin grija noastră"

■ Un eveniment pentru sensibilizarea publicului cu privire la persoanele cu dizabilităţi.

Aprinde Flacăra Speranţei! Priveşte! Înţelege! Participă!" - acesta a fost mesajul adresat arădenilor (Foto: Ştefan Matyaş)

Arad – (D.D.) - Zeci de copii şi tineri cu dizabilităţi din Arad au participat, ieri, la acţiunea „Campioni prin grija noastră" - un eveniment organizat de Fundaţia Motivation România în parteneriat cu UNICEF România şi Direcţia Generală de Asistenţă Socială şi Protecţia Copilului (DGASPC) Arad. „Scopul acestei acţiuni este acela de a demonstra că toate persoanele şi în special copiii cu dizabilităţi îşi pot împlini speranţele dacă le suntem alături" - spune Editha Juhasz, director al DGASPC Arad.

> *Aceşti copii speciali au de oferit mult mai mult decât aşteptăm noi de la ei*
>
> CRISTIAN ISPAS, DIRECTOR MOTIVATION

10 copii cu dizabilităţi şi 20 de jandarmi au alergat în „Cursa Flăcării Speranţei", din faţa Palatului Administrativ până la Sala Polivalentă. Aici, alţi 20 de copii şi tineri din echipa „Depăşeşte-ţi limitele" au demonstrat că stăpânesc secretele dansului sportiv. Reprezentanţii Centrului de Recuperare şi Reabilitare pentru Copii cu Handicap, printre care se numără 20 de copii cu dizabilităţi şi 10 utilizatori de fotoliu rulant, şi-au demonstrat, şi ei, abilităţile sportive.

Evenimentul a fost prezentat de Larisa Claru şi Cosmin Cernat şi s-a încheiat cu un recital susţinut de Paula Seling.

SENSIBILIZARE

„Campioni prin grija noastră" face parte din campania de informare şi sensibilizare a publicului cu privire la copiii şi persoanele cu dizabilităţi şi de creştere a vizibilităţii şi prezenţei acestor persoane în viaţa comunităţii. Acţiuni similare celei desfăşurate, ieri, la Arad, vor avea loc, în cursul acestei luni, la Roman, Bacău şi Bucureşti.

ARAD ONLINE **www.aradon.ro**
Mai multe foto şi video

Cuvinte norocoase!

Concursul „Cuvinte norocoase!" continuă. Completaţi toate integramele din perioada 13 octombrie a.c. – 27 octombrie a.c. şi trimiteţi-le, împreună cu un (singur) talon de concurs, pe care îl găsiţi alături, pe adresa Redacţiei (B-dul Revoluţiei nr. 81), până în data de 8 noiembrie a.c. Plicurile cu cele 13 integrame completate şi talonul de concurs aferent, completat la toate rubricile, pot fi depuse şi direct la sediul Redacţiei. În urma unei extrageri care va avea loc în data de 9 noiembrie a.c., cel mai norocos fidel al integramelor va câştiga un obiect de uz casnic. Extragerea va avea loc în prezenţa unei comisii. La acest concurs nu pot participa angajaţii Inform Media şi nici rudele acestora de gradele I şi II.

CITIRE APOMETRE

Luni, 5 noiembrie. Calea Timişorii, Gladiolelor, Gutuilor, Petalelor, D. Coresi, M. Tabacovici, Titan, G. Augustin, N. Dărăban, Ghe. Mureşan, Şt. Rene Mihăilescu, A. Lacu, Pincio, V. Basarab, Miraj, M. Cunţan, C.D. Loga, N. Horga, C. Pavelescu, Bobâlna, Macului, Prislop, Lucernei, Măceşului, Furnicii, Posada, Movilei, Nalbei, Piersicilor, Ficusului, T. Mariş, Trifoiului, Muşcatei, Sunătoarei, Constituţiei, Câmpia Turzii, Coloniştilor, Luminii, S. Borlea, Spicului, Ogorului, Armoniei, Petuniei, Molidului, Merişor, Viilor, Bagdazar, Colţişor, Pinului, Ştefan cel Mare, Caransebeş, Măgheran, Gogol, Pandurilor, Bicaz, Păcii, Muncii, Semenicului, Sulina, Ostaşului, Orşovei, S. Dragu, Zimbrului, Crângului, Arinului, Guttenbrun, Lugojului, Cibinului, Castanilor, Popa Şapcă, Ana Ipătescu, Agricultorilor, Livezilor, Munteniei, Timişului, Arieşului, Olteniei, Albinelor.

TVR 1

07:10 Simfonia naturii (documentar-Marea Britanie: 2005)
08:00 Cărarea Împărăţiei
08:30 Pelerin
09:00 Desene animate: Clubul Disney (Statele Unite ale Americii)
10:00 De nota...10
11:00 Arca lui Noe
11:30 Cartea europeană Club 27
12:00 Rom european
12:30 1 vă recomandă (reluare)
13:00 Cafeneaua astrelor (partea I)
14:00 Jurnalul TVR Sport Meteo
14:20 Cafeneaua astrelor (partea a II-a)
15:30 Komando TVR.
16:00 Orfanii S (film serial)
17:00 Garantat 100%.
18:00 Teleenciclopedia
18:50 Agenda Sibiu 2007
19:00 Jurnalul TVR Meteo Sport
20:10 Surprize, Surprize
21:50 Jurnalul TVR. Înregistrare
22:10 Surprize, Surprize Partea a II-a (emisiune divertisment)
23:10 Profesioniştii
00:10 Prăbuşirea zborului 323 F (dramă, Statele Unite ale Americii, 2004)
01:45 Jurnalul TVR (reluare) **Meteo Sport**
02:35 Hollywood Hong-Kong F (dramă, Franţa, Anglia, Japonia, 2001)
04:25 Orfanii (reluare)
05:20 Agenda Sibiu 2007 (reluare)
05:25 Isabel: S **În căutarea iubirii** (film serial)
06:15 Imnul României
06:20 Teleshopping

PRO TV

07:00 Desene animate: S **Regele Shaman** (serial)
07:30 Desene animate: Witch (serial)
08:00 Ştirile ProTv Ce se întâmplă, doctore ?
10:00 Cu un pas înainte (reluare)
11:15 Pro Motor
12:15 CampioniiMagazin Champions League
13:00 Ştirile ProTv
13:15 Dansez pentru tine (reluare) Dan Bordeianu, C.R.B.L., Mihai, Alex, Delia, Ioana Ginghină, Oana şi Daniela Gyorfi încep competiţia visurilor la "Dansez pentru tine", sezon nou. Ca de obicei, prezentator va fi Ştefan Bănică.
17:15 Ce se întâmplă, doctore?
18:55 Ştirile Sportive
19:00 Ştirile ProTv Sport Vremea
20:30 Parteneri neobişnuiţi F (acţiune, Statele Unite ale Americii, 2003) Înarmat cu o combinaţie perfectă de charismă, atitudine şi experienţă în artele marţiale, Tony Fait are grijă de afaceri, de fiorosul şi loialul său echipaj de profesionişti, cu un devotament întrecut doar de dragostea pentru fiica sa cea mică, Vanessa.
22:45 Jugaru Shukaru
23:15 Local Kombat: Porţile de fier
01:15 La graniţa legii F (acţiune, Statele Unite ale Americii, 1992)
03:15 Parteneri neobişnuiţi (reluare)
05:00 Ce se întâmplă, doctore? (reluare)
06:00 Pro Motor (r)

ANTENA 1

07:30 Lege şi ordine: S **Brigada specială** În sistemul justiţiar penal, ofensele sexuale sunt considerate jignitoare. Detectivii care se ocupă cu investigarea acestor crime fac parte dintr-o echipă de elită, Unitatea Specială pentru Victime...
08:30 În gura presei
09:20 Casa de piatră
10:00 Roata de rezervă
10:30 Familia Grubb – S **Grubbs** (serial)
11:00 Comedia animalelor S (serial)
11:30 De tot râsul – World's Funniest Videos
12:00 Desene animate: Transformers: Cybertron
13:00 Ştiri
13:15 Felicia
14:00 Benny Hill (s)
14:30 Divertisment: Geniali (r)
18:30 Săptămâna financiară
19:00 Observator Meteo
20:45 Fotbal Liga 1: U Craiova vs Dinamo
23:00 SOS: Pericol extrem F (acţiune, 1999, SUA) Cu: Frank Zagarino, Rick Washburn, John Christian, Kayle Watson. Un submarin de atac american aflat în apropierea Chinei interceptează un semnal disperat de ajutor de la un vas comercial rusesc, care fusese atacat de forţe teroriste neidentificate. Pericolul este unul extrem, cu atât mai mult cu cât o mare cantitate de plutoniu a dispărut.
01:00 Alias (s)
02:00 Concurs interactiv
03:00 Observator (r)
04:00 SOS Pericol extrem (r)
04:45 Felicia (r)
05:15 Doctorul Heywood F (western, 1968, Statele Unite ale Americii)

HBO

06:00 Vă găsesc fermecători F (Dramă, Franţa, 2005) Cu: Medeea Marinescu
07:40 Rezervele F (Comedie, SUA, 2000) Cu: Keanu Reeves, Jon Favreau, Gene Hackman
09:35 Magie pe rotile (Comedie, SUA, 2005). Cu: Khleo Thomas, Mike Epps, Meagan Good
11:25 Minus 25° C (Aventuri, SUA, 2006). Cu: Jason Biggs, Paul Walker
13:25 Ziua nunţii (Comedie, Franţa, 2005) Cu: Veronique Barraul
14:45 Echipa Sfarmă-Tot F (Comedie, SUA, 2005). Cu: Adam Sandler
16:35 Ia ghici, cine? (Comedie, SUA, 2005). Cu: Ashton Kutcher
18:20 Poliţist sub acoperire F (Comedie, SUA, 2005). Regia: Stephen Herek. Cu: Tommy Lee Jones, Christina Milian, Cedric The Entertainer, Anne Archer
20:00 Californication Ep. 1: S **Pilot** (Comedie, SUA, 2007). Cu: David Duchovny
20:30 Kiss Kiss Bang Bang F (Aventuri, SUA, 2005). Regia: Shane Black. Cu: Val Kilmer
22:15 Insula (SF, SUA, 2005). F Regia: Michael Bay. Cu: Ewan McGregor
00:30 Alien vs. Predator (Horror, SUA, 2005). Regia: Paul Anderson. Cu: Lance Henriksen
02:10 Blue Juice (Comedie, F Marea Britanie, 1995). Regia: Carl Prechezer. Cu: Sean Pertwee, Catherine Zeta-Jones, Steven Mackintosh, Ewan McGregor
03:50 Război civil (Dramă, F Marea Britanie, 2005). Regia: Michael Caton-Jones. Cu: Claire-Hope Ashitey

TVR 2

7:00 Pescar hoinar (r) **7:30** Bugetul meu (r) **8:00** Medalion folcloric **8:30** Megatehnicus **9:00** Via sacra. Documentar **10:00** Natură şi aventură La pescuit în Delta Dunării: la Mila 23. **10:30** EURO Case (r) **11:00** Zoom / 2 IT-zoom **11:35** Liber pe contrasens **12:30** Lumea azi **13:00** Atenţie: se cântă ! **14:00** Orientul mijlociu: în căutarea destinului **15:00** D'ale lu' Mitică (r) **16:00** Campionatul de comedie (r) **16:30** Autostrada TVR **18:00** Jurnal regional **18:40** Verdict crimă (film serial) **19:30** TVR 2 prezintă! **19:45** Europa altfel **20:00** Dreptul la apărare (film serial) **21:00** The Jane Show (film serial) **21:30** Ora de ştiri Ştiri: sport: meteo **22:30** Dincolo de viaţă (film serial) **23:30** Toamnă la New York **1:25** Campionatul de comedie (r)

INFO TV

9:00 Info matinal - rel. **10:30** Info 2 - rel. **11:00** Subiectul zilei - rel. **11:30** Biserica şi lumea **12:00** Nenea TV **13:00** Animalele fraţilor Kratts **13:30** La pescuit şi vânătoare **14:00** Cum să-mi îngrijesc câinele **15:00** L.O.S.**15:30** La N de paralela 60 **16:30** Provocările tehnologiei **17:00** Pro urbe **18:00** Info 1 **18:45** Subiectul zilei **19:00** Curro Jimenez **20:00** Drumul spre excelenţă **21:00** Proces verbal - rel. **22:00** Info 2 - jurnal de ştiri **22:45** Subiectul zilei - rel. **23:30** Drumul spre excelenţă - rel. **0:30** Videoclipuri **01:00** Infotext

PRIMA TV

07:00 Teleshopping **07:30** Dacă esti langa mine (drama romantica, Germania 2004) **09:30** Copiii de la 402 - desen animat **10:00** Imobiliare Blitz **10:30** Teleshopping **11:00** Autoforum **11:30** Jake şi Grăsanul (s) **12:30** Salvaţi de clopoţel (s) **14:00** Schimb de mame **16:00** Te crezi mai deştept? **17:00** Şantier în lucru (r) **18:00** Focus **19:30** Camera de rîs **20:00** MEGASTAR – live – SEZON NOU! **00:00** JERICHO (dramă/S.F., SUA 2006) **01:00** Goliciune fierbinte (film erotic) **03:00** Focus **04:30** JERICHO (r) **05:30** Jake şi Grăsanul (r)

ACASĂ

06:00 - Clona (r) **07:00** Văduva Blanco (r) **09:00** - Îngeraşul **11:00** – Impotriva destinului (s) **12:00** - Numai iubirea (r) **13:15** - Un medic în familie (s) **15:30** - Văduva Blanco (s) **17:30** - Poveştiri adevărate Vremea de acasă **18:30** - Salome (serial) **20:30** – Fetele Gilmore (serial) **21:45** – Dragoste cu preaviz (SUA, 2002 comedie, romantic) **23:45** – Montecristo (serial) **00:45** – Fetele Gilmore (r) **01:45** – Poveştiri adevărate (r) Vremea de acasă **02:45** – Numai iubirea **03:45** - Un medic în familie (reluare)

REALITATEA

10.00 Realitatea de la 10.00 **10.45** Cine schimbă România România se schimbă. Mai încet, mai greu, dar e clar că a pornit pe drumul transformării. Iar în goana spre mai bine, sunt oameni simpli sau oameni de succes, care nu uită de unde au plecat şi fac ceva şi pentru cei din jur. **11.30** România verde **13.10** Money Express **15.05** Fabrica **16.15** 3X3 **18.00** Realitatea de la 18.00 **18.45** Jurnal. Sport **19.15** Culise **20.00** Realitatea de la 20.00 **20.10** Eurosceptici **21.00** Realitatea de la 21.00 **22.05** Bucureşti, strict secret **23.00** Descoperă România **23.30** Jurnal de mare audienţă

PRO CINEMA

6:00 Lumea PRO CINEMA (r) **6:45** Starleta (r) **07:45** La Bloc (r) **8:15** Icstrim Tivi (r) **9:15** Nebun după tine (r) **09:45** Laboratorul lui Dexter (r) **10:15** Fetiţele Powerpuff, (r) **10:45** Descoperă România **12:15** Nostalgii (r) **14:15** Academia de poliţie (r) **15:15** Noi toţi (r) **15:45** Familia Bundy (s) **16:45** Miss Litoral **19:00** Blue Collar TV **20:00** Nebun după tine (s) **20:30** Alias **21:30** Noi toţ **22:00** CSI: Miami (s) **23:00** Misterele fluviului **02:15** Negociatorul **03:15** Misterele fluviului (r)

M1

6:50 Răsărit de soare **9:00** Delta **9:30** Pictura de la Feszt **10:00** Absolut **11:00** Calul sălbatic argintiu **11:30** Kythera însorită **12:30** Casa vrăjitorului 8. **13:00** Ştiri **13:10** Ora de audienţă **13:40** Baba TV **14:10** MultiKlikk **15:45** Telesport **16:20** Trei nopţi ale dragostei **18:40** Film serial: Cliperii 37. **20:00** Luxor show **20:30** Ştiri, sport **21:00** Loto **21:15** Agatha Christie: Paddington 16.50 (crim., Eng., 1987) David Waller **23:20** Bass+Tobă **23:50** Ştiri, sport **0:10** Muzică până la moarte

TV 2

7:00 Matineu TV2 **11:55** Curtea Suricata **12:25** Lumea bebeluşilor **13:00** TotalCar **13:30** Ed (s) **14:25** J.A.G. (s) **15:25** Vrăjitoare fermecate (s) **16:25** Stargate (s) **17:25** Alertă medicală (s) **18:30** Vânătorii de comori (s) **19:30** Ştiri, meteo **20:00** Magellan - Călătorie ştiinţifică în jurul Pământului **20:30** Activity **21:10** Pistol gol (com., SUA, 1988) **22:55** Dragonul – Viaţa lui Bruce Lee (acţ., SUA, 1993) Cu: Jason Scott Lee, Lauren Holly, **1:20** Juratul **3:20** Film serial: Ed (SUA)

NAŢIONAL

09.00 Acapulco Heat **10.00** Mutant X (s) **11.00** Tibanu **11.30** Agenţia de turism **12.00** Pet Zone **12.30** Raven (s) Raven este o adolescentă care se confruntă cu problemele specifice vârstei, la fel ca ceilalţi adolescenţi. Dar are totuşi un atu în cadrul întâmplărilor de zi cu zi: scurte viziuni în care i se arată mici fragmente din viitorul apropiat.**13.00** Căsătoriţi pe viaţă (s) **13.30** Ţara lui Papură Vouă **16.00** www. rebeli.70 (s) **16.30** 0 zi din viaţa mea (f) **18.30** Ştiri Naţional TV **20.15** Romane şi psihoterapie (f) **22.15** Sfinţi şi soldaţi (f) **00.30** Emmanuelle (s)

HALLMARK

10.00 Misiune de salvare (f) Dramă, SUA, 1993 **12.00** Al zecelea regat (I) (r) (f). Aventuri, SUA, 2000 **14.00** Misiune de salvare (r) (f) **16.00** Fiicele lui McLeod (s) Două surori (spontana şi îndrăzneaţa Tess şi reticenta şi încăpăţânata Claire) trăiesc bucuria de a se fi regăsit una pe alta, dar au de făcut faţă unei încercări dificile atunci când sunt nevoite să administreze o fermă în mijlocul Australiei. **18.00** Crimele din Midsomer: Stafia din muzeu (f) **20.00** Canionul disperării (f). **22.00** Crimele din Midsomer: Dansul cu moartea (f) **00.00** Sărbătoarea tuturor sfinţilor

DISCOVERY

13.00 Dependenţi de cascadorii **14.00** Armele viitorului **15.00** Vânătorii de mituri Vânătorii de mituri, cei doi experţi în efecte speciale pentru filme artistice, Adam Savage şi Jamie Hyneman, ajutaţi de echipa lor încearcă să separe adevărul de legendele urbane. **16.00** Tehno-logie extremă **17.00** Cursa spre Dakar **18.00** Misiune incredibilă **19.00** Automobile americane recondiţionate **20.00** Motociclete americane **21.00** Construind viitorul **22.00** Cum se fabrică? **23.00** Brainiac **00.00** Revoluţia telefonului celular **01.00** Suporterii

PE SCURT

● La Bucureşti. Primarii PSD din judeţul Arad, viceprimarii şi consilierii judeţeni - în total peste 50 de persoane - vor fi prezenţi astăzi la Bucureşti, cu ocazia lansării candidaţilor pentru euro-parlamentare.

COMENTARIUL ZILEI

Zbatere puţină, aşteptări mari

TRISTAN MIHUŢA
tristan.mihuta@informmedia.ro

Suntem în campanie electorală, iar partidele s-au trezit brusc la viaţă. Vorbesc de organizaţiile acestora din teritoriu. Dacă până acum unele figurau mai mult pe hârtie, iată-le, există! Ba mai mult, se dau „forţoase", puternice, demne de încredere.

Aşa să fie? Nu trebuie să fii mare analist ca să constaţi că organizaţiile din Arad, cele mai multe, sunt aidoma unor paraziţi care trăiesc în „blana" partidului „mare", adică a celui care se manifestă de la „centru". Paraziţi, pentru că, practic, nu s-au manifestat în plan local şi mai mult au stat într-o lungă adormire. De ce? Fie pentru că n-au oameni, structuri, fie pentru că toată nădejdea le era în creşterea pe baza „centrului".

Un exemplu elocvent este PNG. Nu l-am remarcat cu ceva în viaţa politică, publică arădeană. S-a mărginit să aştepte, să crească pe spinarea lui Gigi Becali. Drept consecinţă, dacă le va da cineva votul, o va face pentru Becali. Nu pentru că arădenii ar fi convinşi de valoarea atitudinii civice, a interesului faţă de cetăţeni, arătat de liderii şi membrii PNG Arad.

Cum am putea caracteriza, pe scurt, organizaţiile judeţene? Încercăm un răspuns. PD - asemenea întregului partid, este tras în sus de Traian Băsescu; în plan judeţean, n-a rupt gura târgului, ci doar a reluat „tezele" şefului de la Cotroceni. PSD - structuri locale mai slabe ca niciodată, atitudine, opoziţie, aproape nule - doar cu nişte „comunicate" ale municipiului nu se poate crea imaginea de forţă, convingătoare pentru alegător. PC - activ, dar marcat de incapacitatea centrului de a găsi calea spre inima cetăţenilor. PRM - în scădere, ca Vadim; se manifestă aproape exclusiv prin liderul Aurel Ardelean şi, pe de altă parte, vechi peremişti susţin că PRM Arad a devenit o afacere de familie. UDMR? Un caz aparte. PNL - mult mai slab ca în 2000. PLD - deocamdată o iluzie, dar cu o campanie electorală agresivă. PNŢCD - ultima suflare.

Practic, nu putem spune că avem vreo organizaţie judeţeană puternică, la nici un partid. Şi totuşi, fiecare dintre ele aşteaptă aprecierea noastră, votul nostru. Să aştepte!

Inaugurare. Arădenii au de ieri o nouă opţiune pentru alegerea mobilierului. Magazinul Moebel Plazza este situat în zona comercial-industrială Micălaca Est şi îşi aşteaptă cumpărătorii.
(Foto: A. Pintea)

Ştiinţa a intrat în Festival

■ La Palatul Administativ s-a desfăşurat ieri prima ediţie a „Festivalului Ştiinţei".

Arad (V.F.) - Deschiderea festivă a primei ediţii a „Festivalului Ştiinţei" a avut loc ieri, la ora 10, în sala 70 a Palatului Administrativ. Au participat: vicepreşedintele C.J.A. - Gavril Buza, viceprimarul municipiului - Levente Bognar, reprezentanţii universităţilor arădene „Aurel Vlaicu" şi „Vasile Goldiş", ai Universităţii de Vest Timişoara, staff-ul I.Ş.J. în frunte cu inspectorul şcolar general Marius Göndör, directori de şcoli şi elevi. Moderatorul festivalului a fost prof. Ioan Stan, inspector de specialitate la I.Ş.J. Arad.

În capătul scărilor din impunătoarea clădire a Primăriei ne-au întâmpinat doi elevi „transformaţi" - prin costume şi machiaj - în savanţi, semn că am pătruns pe tărâmul ştiinţei. Pe hol, o expoziţie cu foarte multe lucrări ale elevilor de la Liceul de Artă „Sabin Drăgoi" propuse pentru sigla festivalului. Sala festivă a Palatului Administrativ era parcă dintr-un decor de film S.F., iar în centrul acesteia, câţiva copii-roboţi ne atrăgeau atenţia asupra lumii fascinante a laboratoarelor de toate felurile. Pentru că, în jur, se aflau „cercetătorii" din 27 de şcoli, (reprezentate de un echipaj format din 3 elevi şi 3 profesori), de la universităţile din Arad şi Timişoara, care realizau experimente ştiinţifice din domeniile fizicii, chimiei, biologiei, tehnologiei informaţiei şi tehnicii. Demonstraţiile - pe care au venit să le vadă sute poate chiar mii de elevi - se realizau într-un mod cât mai accesibil şi chiar distractiv pentru atragerea tinerilor în această lume fascinantă a experimentului ştiinţific.

> *Festivalul se înscrie în cadrul preocupărilor pentru promovarea ştiinţei şi creativităţii în rândul elevilor*
> MARIUS GÖNDÖR

A fost o atmosferă distinsă şi destinsă, un festival care a demonstrat că există modalităţi eficiente pentru sensibilizarea tinerilor şi creşterea interesului pentru creativitate în domeniul ştiinţific.

ARAD ONLINE www.aradon.ro
Aici mai multe foto şi video

Experimentele realizate au atras curiozitatea participanţilor (Foto: Ştefan Matyaş)

„ADEVĂRUL" ÎNTREABĂ: *„Veţi participa la colectarea deşeurilor electrocasnice?"*

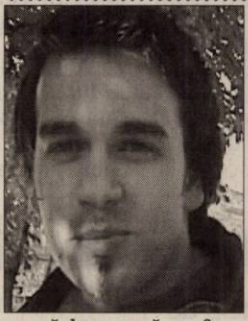

Mă bucur că se fac astfel de campanii în ţară. Dar, personal, mă îndoiesc că la mine în Bucureşti vor veni să colecteze deşeurile de la locuinţă.

RADU BUCURA (27 ANI), INGINER

E foarte bine că se colectează deşeurile electrocasnice. Eu chiar nu am nimic de scos în stradă. Sunt curioasă cum va fi şi la noi în Oradea.

LENUŢA MARGIN (35 ANI), AGENT

Da. Cred că ar participa şi părinţii mei. Este bine că vine o firmă să ridice vechiturile din casă. Şi noi am avea de schimbat maşina de spălat veche.

ANUŢA CHINDRIŞ (17 ANI), ELEVĂ

Da, sigur că voi participa. E bine că nu mai trebuie noi să mergem să ne ducem deşeurile la fier vechi. La oraş cred că trebuie făcut mai des astfel de acţiuni.

IOAN LUŞCA (53 ANI), FUNCŢIONAR

Idee foarte bună. Aş participa şi eu, dar nu am cu ce. Este bine să le ridice o firmă, pentru ca să nu rămână în stradă, la îndemâna copiilor.

MARIA LĂCĂTUŞ (29 ANI), MUNCITOARE

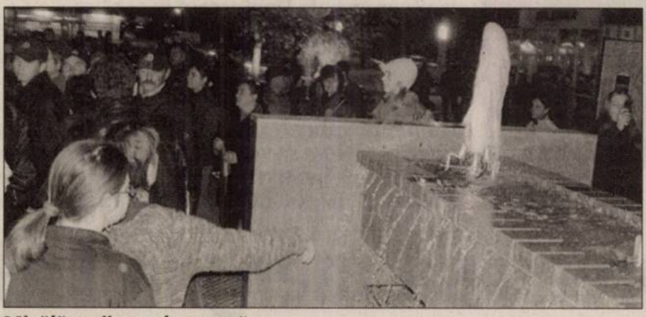

Micălăcenii au alee nouă (Foto: Margareta Szegö)

Aleea Borsec la sărbătoare

Arad (M.S.) - Primarul Aradului, Gheorghe Falcă a inaugurat aseară cu surle şi trâmbiţe aleea Borsec, din cartierul Micălaca, lângă magazinul Profi. Locuitorii din zonă au fost încântaţi atât de investiţia care a costat 22 de miliarde de lei vechi cât şi de atmosfera de sărbătoare create de cele două ansambluri care au dat tonul evenimentului. Micuţii au fost însă cei ami fericiţi deoarece au apucat să taie panglica împreună cu edilul şef. Au fost montate bănci, locuri de joacă, rasteluri pentru biciclete, coşuri şi fântâni arteziene.

ARAD ONLINE www.aradon.ro
Aici mai multe foto şi video

Finanţări pentru tehnologie

Arad (A.P.) - Ministerul Comunicaţiilor şi Tehnologiei Informaţiei a demarat un nou program de finanţare dedicat dezvoltării tehnologice a firmelor. „Intitulat **«Dezvoltare e - Economică»**, programul oferă suportul pentru implementarea sistemelor informatice integrate, destinate managementului afacerilor", ne-a declarat Mircea Purcaru, preşedintele Consiliului Naţional al Întreprinderilor Private Mici şi Mijlocii din România - Filiala Arad. Acest program mai vizează şi implementarea sau extinderea sistemelor ERP (Enterprise Resource Planning), a sistemelor pentru relaţii cu clienţii (CRM), precum şi implementarea de soluţii software pentru design şi/sau producţie, şi a sistemelor de business intelligence şi de management al informaţiei.

Beneficiarii acestui proiect sunt IMM-urile, iar grantul maxim care poate fi accesat este de 1.020.000 RON.

Rata maximă de co-finanţare se ridică la 65% pentru componenta de investiţii, la 50% pentru componenta de consultanţă şi la 45% pentru componenta de instruire specifică. Cei care vor dori să acceseze aceste fonduri trebuie să depună proiectul în perioada noiembrie 2007 - martie 2008. Purcaru ne-a mai declarat că „criteriile de selecţie ale proiectelor sunt relevanţa, maturitatea şi capacitatea de implementare".

Lansare la Palatul Cultural (Foto: S. Todoca)

Lansare de candidaţi la PD

Arad (S.T.) - Ieri, în sala de concerte a Palatului Cultural, s-a desfăşurat şedinţa Consiliului de Coordonare Judeţean al PD Arad, având pe ordinea de zi prezentarea strategiei pentru alegerile europarlamentare, prilej cu care au fost lansaţi şi doi dintre candidaţi, Petru Filip şi Iosif Matula. Preşedintele PD Arad, Gheorghe Seculici, a recunoscut că a fost dezamăgit că Iosif Matula a fost nominalizat doar pe locul 16, considerând că o organizaţie cu ponderea şi rezultatele celei arădene ar fi meritat mai mult. Liderii centrali, cărora Seculici le-a reproşat plasarea lui Matula, i-au spus că, de fapt, aceasta este o provocare, pentru a face în aşa fel încât locul 16 să fie eligibil.

PE SCURT

• **Îmblânzirea Tigrului.** Din abisurile iadului spre culmile gloriei, remarcabila poveste a unui triplu campion mondial de Kung Fu (sau) Tony Anthony şi povestea care i-a schimbat viaţa. O puteţi auzi marţi, 6 noiembrie, ora 19, la Palatul Cultural.

Congres la „Martori"

Arad (V.F.) - Astăzi şi mâine, la Palatul Cultural va avea loc Congresul de Circumscripţie al Martorilor lui Iehova. Tema Congresului este „Faceţi toate lucrurile spre gloria lui Dumnezeu" - 1 Corinteni 10:31.

Martorii lui Iehova cred că subiectele biblice dezbătute cu ocazia acestui eveniment le va fi de folos tuturor celor care consideră că este foarte important să-i dea glorie lui Dumnezeu. Programul va începe în fiecare zi de la ora 9.30. Intrarea este liberă şi nu se face colectă.

(Foto: FAN)

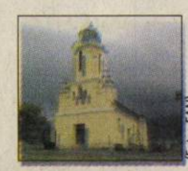

(Foto: FAN)

Târnosire

Nădălbeşti (V.F.) - Duminică, 11 noiembrie, va avea loc târnosirea Bisericii Ortodoxe din Nădălbeşti (Parohia Susani). Slujba va fi oficiată de P.S. dr. Timotei Seviciu, episcopul Aradului, Ienopolei, Hălmagiului şi Hunedoarei, împreună cu un ales sobor de preoţi. Părintele paroh Mariş Gabriel Cosmin îi invită pe toţi credincioşii din zonă şi în special pe fiii satului să participe la această sărbătoare spirituală a obştii pe care o păstoreşte.

HRAM BISERICESC

Gheorghe Ciucur

Toamna e pe sfârşite-acum,
Şi iarna vine-n grabă.
Tot satul a ieşit în drum,
Episcopul să-şi vadă.

E mare hram bisericesc.
În sat e sărbătoare.
Arhanghelii ei îi cinstesc,
Aici, cu mic, cu mare.

Bătrâni şi tineri şi copii,
Cu toţi au flori în mână.
Feciori cu aprigi bidivii,
Cruce îşi fac. Se-închină.

Ei toţi sunt binecuvântaţi,
Cu semnul crucii sfinte.
Copii pe creştet mângâiaţi,
De blândul lor părinte.

Spre cer se-nalţă rugăciuni,
Din suflete curate,
Se fac adânci închinăciuni,
Iertare de păcate.

Mai marii voievozi acum,
Ai oştilor din slavă.
Le ocrotesc al vieţii drum,
În veci. Fără zăbavă.

Cu toţi în sufletele lor,
Mărturisind credinţa.
Aşa se zice-n satul lor,
CREDINŢA-I BIRUINŢA.

Sf. Arhangheli Mihail şi Gavriil

Arad (V.F.) - Sărbătoarea Sfinţilor Arhangheli Mihail şi Gavriil, în jurul cărora Biserica adună şi serbează toată obştea, tot „soborul" Sfinţilor Îngeri laolaltă, a început a se serba în Biserică, pe 8 noiembrie, de prin veacul al cincilea şi ea s-a răspândit repede în tot Răsăritul creştin.

Despre îngeri, Biserica învaţă că ei sunt „duhuri slujitoare" (Evrei, 1, 14), adică fiinţe fără de trupuri, slugi credincioase lui Dumnezeu şi totodată prieteni şi ocrotitori ai noştri, puşi de Dumnezeu, pe drumul anevoios de la leagăn, la patria noastră cerească.

Mihail Arhanghelul a fost rânduit de Atotputernicul Dumnezeu căpetenie a îngerilor buni şi mare folositor şi de bine făcător al mântuirii noastre şi, luând chip văzut, s-a arătat multora, atât în Legea veche cât şi în Legea nouă.

Împreună cu Sfântul Arhanghel Mihail îl serbăm şi pe preafrumosul şi inveselitorul Arhanghel Gavriil, că şi acesta, luând chip văzut, multe faceri de bine a dăruit neamului omenesc, arătate în amândouă Testamentele.

EVANGHELIA DE DUMINICĂ

Pilda bogatului nemilostiv

■ În duminica a douăzeci şi două după Rusalii - predica din Evanghelia după Luca 16, 19-31.

Teodor Poneavă
adevaruldearad@informmedia.ro

Credincioşii ascultă cuvântul de învăţătură (Foto: Ştefan Matyaş)

Urmărind cu ochii minţii noastre, pilda bogatului nemilostiv şi a săracului Lazăr, istorisită în Evanghelia după Luca, cap. 16, v. 19-31, parcă asistăm la o piesă desfăşurată în două acte. Tragem cortina şi începe actul, în care deosebim poziţia unui bogat şi de vază, care uzând de luxul ţipător ce sfidează vitrina, moda sau decorul, storcând atenţii printre conmeseni sau convivi cu vestimentaţia sa de marcă, se distra zilnic făcându-şi Dumnezeu din pântece căruia i se închina, îndopându-l cu toate bunătăţile culinare. Şi în contrast cu el, în faţa porţii lui, bietul Lazăr, culmea mizeriei, bolnav şi flămând, silit să rabde.

> *Fericiţi sunt cei milostivi că aceia se vor milui*
>
> **Matei 5, 7**

Actul al doilea care se desfăşoară în lumea eternă şi în care rolurile sunt inversate. Bogatul nemilostiv se perpeleşte în chinurile iadului, iar Lazăr este în „sânul lui Avraam", cum este numit deseori raiul sau paradisul.

O precizare: săracul Lazăr nu a mers în rai, doar pentru faptul că a fost sărac şi că a acceptat mizeria cu braţele încrucişate ci pentru faptul că nu a poftit dincolo de nevoi şi nu s-a lipit exclusiv de materie, nu a ameninţat cerul cu pumnul pentru poziţia sa de sărman şi nici nu a invidiat pe bogat deoarece săracii îi urăsc pe bogaţi în măsura în care iubesc şi ei materia. Din contră a dovedit totală răbdare în examenul de clasă socială la care l-a supus Dumnezeu.

La rândul lui, bogatul nu s-a dus în iad, pentru simplu fapt că a fost bogat. Bogăţia în sine nu e un păcat, cum nici sărăcia nu e o virtute. Depinde cum le întrebuinţezi. El s-a dus în iad pentru că nu a fost milostiv cu Lazăr, că şi-a făcut Dumnezeu din pântece, căruia i se închina îmbuibându-se şi sfidând legile cumpătării în plăceri şi distracţii păcătoase.

Doi poli, două extreme, două contraste. Dar în faţa acestor stări sociale, totul depinde de poziţia noastră, deoarece pot exista săraci leneşi şi bogaţi buni.

Elevii au avut o oră de religie de suflet (Foto: Daniela Mihalciac)

O oră de religie diferită

■ Coboară muntele de peste un sfert de veac şi este tot mai aproape de Dumnezeu.

Daniela Mihalciac
adevaruldearad@informmedia.ro

Arad - Paul Ionescu este o persoană care pe lângă meseria de inginer, alege să fie cât mai aproape de Dumnezeu, în natură. Prieten al potecilor montane de mai bine de un sfert de secol, Paul a surprins frumuseţea împărăţiei lui Dumnezeu într-o colecţie de imagini. „Nu e nevoie să urci un munte pentru ca să îl cucereşti. Important este să te întorci mai înălţat decât atunci când ai urcat. În fiecare zi urcăm un munte. În rucsac avem însă griji şi gânduri. Diferenţa este că în viaţa de zi cu zi ne concentrăm atenţia mai mult pe partea materială, iar pe munte, nu există decât poteci spre pajiştile din ceruri", a spus Paul. Pasiunea pentru munte se împleteşte cu includerea pe traseu a unui schit sau a unei mănăstiri, pentru liniştea şi pacea interioară „care ar trebui să fie ţinta noastră".

> *Prin aceste proiecţii, se readuce în sufletul copiilor, o frântură din împărăţia lui Dumnezeu*
>
> **Paul Ionescu**

Invitat la ora de religie de la Colegiul Tehnic de Construcţii şi Protecţia Mediului Arad, să facă o proiecţie foto cu tema „Muntele între pasiune şi credinţă", Paul Ionescu le-a arătat tinerilor că nu latura materială a lumii este realitatea ultimă, şi că nu aceasta ne face fericiţi. „Proiecţia foto a drumeţiilor pe munte (ca simbol al urcuşului omului spre Dumnezeu) a fost o reuşită. Elevii au fost impresionaţi sufleteşte, unii până la lacrimi" a spus Florin Koller, profesorul de religie.

Nu vreau să merg în iad!

■ „Prietenul său a murit îngrozit de iad... atunci a început să se gândească la eternitate!"

Joseph Bonforte
josephbonforte@gmail.com

Era odată un om care era agnostic şi nu credea că are nevoie de un Mântuitor. Se credea suficient de bun. „Dacă există un Dumnezeu iubitor", spunea el, " în ziua judecăţii, sigur va vedea că până la urmă, eu nu merit iadul!" Apoi s-a întâmplat tragedia. A avut un accident şi prietenul lui, şi el agnostic, a murit în braţele sale. A fost şocat să audă ultimele sale vorbe, care au scos la iveală, din subconştient, o frică nemărturisită de moarte şi iad. Din ziua aceea, a simţit că dacă într-adevăr există iadul etern şi condamnarea de care vorbeşte Biblia, cu siguranţă nu vroia să ajungă acolo, ci dorea să fie mântuit. S-a hotărât să meargă la un creştin. Tremurând, i-a spus: „Toată viaţa am ales să fiu agnostic, spune-mi, ce pot face să fiu mântuit?!" Creştinul s-a uitat lung la el şi apoi a spus: „Agnostic? Ce poţi face?! Îmi pare rău, dar nu poţi face absolut nimic ca să eviţi iadul." „...Cum?! Sunt condamnat? Pe veşnicie?! Dar, am făcut multe lucruri bune! Şi dacă există iadul?" „O, prietene! Poţi fii sigur că iadul există! Biblia ne învaţă clar că există iadul. Nu contează câte merite bune ai, nu îţi poţi „câştiga" mântuirea. După cum este scris: „Nimeni nu va fi îndreptăţit prin faptele legii (fapte bune)" (Rom 3:20). Tu nu poţi face nimic! TOT ce se putea face, s-a făcut deja şi s-a terminat, acum 2000 de ani pe o cruce pe dealul Golgotei!". Omul a căzut pe genunchi în recunoştinţă şi l-a acceptat pe Hristos!

> *Eu le dau (credincioşilor) viaţă veşnică, nicidecum nu vor pieri şi nimeni nu îi va smulge din mâna Mea*
>
> **Ioan 10:28**

Realitatea iadului!

Ca şi în această povestire, azi mulţi oameni nu cred în iad. Acest lucru e ca şi cum L-am acuza pe Hristos de minciună!

„Duceţi-vă de la Mine, blestemaţilor, în focul cel veşnic, pregătit diavolului şi îngerilor lui!" (Mat. 25:41) Dar iadul nu a fost niciodată intenţia lui Dumnezeu. Iadul există pentru că e singura cale pentru a pedepsi păcatele şi răzvrătirea Satanei, a omenirii care urmează diavolul şi Îl respinge pe Mântuitor, precum şi pentru a limita răspândirea răului. Dar Dumnezeu este dragoste şi El Şi-a trimis propriul Fiu să mântuiască de la pedeapsa iadului pe oricine Îl primeşte, luând asupra Lui păcatele lor, pe cruce. Iisus a primit mânia pe care o merităm noi: „Fiind îndreptăţiţi prin sângele Lui, vom fi mântuiţi prin El de mânie... devenind dreptatea lui Dumnezeu în El" (Rom 5:9; 2Cor 5:17-21). Acum tot ce trebuie să facem e să îi mulţumim lui Dumnezeu, să Îl primim pe Hristos, să fim botezaţi în Duhul Sfânt şi astfel vom primi darul gratuit al iertării păcatelor, mântuirii şi vieţii veşnice! Atunci nu ne va mai fi frică de moarte, nici de a petrece eternitatea în iad cu Satana şi demonii! Locul nostru va fi rezervat pentru totdeauna în Rai cu Dumnezeu, Hristos, îngerii şi toţi sfinţii!

„Fiul lui Dumnezeu a venit să caute şi să mântuiască ce era pierdut!" (Luca 19:10)

PE SCURT

● **Verdict.** Colegiul CNSAS a dat decizie de poliție politică în cazul lui Andrei Alexandru, purtător de cuvânt al președintelui Senatului Nicolae Văcăroiu. Acesta a fost verificat de CNSAS în calitatea sa de membru al Consiliului de Administrație al Societății Române de Radiodifuziune (SRR) și nu de om politic, au declarat surse din instituție.

În justiție

Berlin (MF) - Cancelarul german Angela Merkel a respins joi o propunere a social-democraților privind interzicerea partidului neonazist NPD, preferând lupta politică unei bătălii judiciare. „Nu trebuie să credem că problema extremismului de dreapta trebuie rezolvată prin interzicerea partidului", a declarat ea pentru Juedische Allgemeine. Cinci miniștri regionali de Interne, din cadrul partidului social-democrat, au declarat miercuri că au fondat un grup de lucru care să pregătească terenul pentru o cerere de interzicere a NPD. Acest partid nu este reprezentat în Bundestag, ci în două parlamente regionale din fosta Germanie de Est.

Angela Merkel (Foto: EPA)

Donald Rumsfeld (Foto: EPA)

Politic incorect

Washington (MF) - Președinția SUA a respins declarațiile atribuite fostului secretar al Apărării Donald Rumsfeld, care ar fi afirmat că musulmanii evită munca fizică. Washington Post a publicat câteva note informative atribuite lui Rumsfeld. Unul din mesaje afirmă că „resursele petroliere i-au îndepărtat pe musulmani de realitatea muncii și investițiilor, astfel că bogățiile merg în alte locuri din lume. Dat fiind că musulmanii sunt împotriva efortului fizic, trebuie să vină străinii să muncească, iar tinerii lor rămân șomeri. Extremismul se instalează ușor într-un grup de șomeri".

Protest anti-prezidențial

Tbilisi (MF) - Mii de georgieni participă la manifestațiile organizate începând de ieri împotriva președintelui Mihail Saakașvili, aceasta fiind cea mai amplă mișcare a opoziției de la „revoluția trandafirilor".

Opozanții lui Saakașvili susțin că zeci de mii de persoane participă la o manifestație organizată în fața sediului Parlamentului din Tbilisi.

„Am venit la Tbilisi pentru a arăta președintelui nostru că multe persoane sunt nemulțumite de el și de Guvernul său. Când a fost ales președinte, a fost comparat cu Sfântul Gheorghe, însă ne-a dezamăgit foarte mult de atunci", a declarat Iuza Samharadze, din localitatea Ciatura, situată la circa 200 de kilometri vest de capitală.

Zeci de mii de georgieni manifestează la Tbilisi (Foto: EPA)

Frattini, în apărarea românilor

■ Frattini critică Guvernul Prodi pentru că nu a luat măsuri de limitare a migrației din România.

Roma (MF) - Franco Frattini, comisarul UE pentru Justiție și Afaceri Interne, a declarat ieri că Italia ar fi putut împiedica venirea necontrolată a imigranților români dacă ar fi aplicat o directivă europeană adoptată în 2006, relatează cotidianul Il Messagero.

> *În nici un caz nu poate fi pus semn de egalitate între români și infractori*
>
> FRANCO FRATTINI

Comisarul UE consideră că decretul adoptat de urgență de Guvernul italian după crima săvârșită de un imigrant român este doar „o măsură parțială".

Acest decret - care permite expulzarea cetățenilor comunitari din rațiuni de siguranță publică - „trebuie completat cu măsuri care să permită aplicarea directivei UE din 2006", a continuat Frattini, explicând că documentul european prevede expulzarea tuturor străinilor care nu se pot întreține sau care comit infracțiuni.

Fără generalizări

Franco Frattini a avertizat Italia că nu poate considera toți imigranții români drept infractori, la fel cum nici statele membre UE nu pot fi acuzate că stimulează infracționalitatea.

„Vreau să fie foarte clar. Comisia Europeană și guvernele naționale nu pot considera un alt stat membru UE drept factor al infracționalității. Românii sunt o comunitate numeroasă în Italia. Sunt români care muncesc și sunt integrați și alții care comit infracțiuni, care erau infractori și în țara de origine și care au profitat de aderarea României la UE pentru a veni în Italia. În nici un caz nu poate fi pus semn de egalitate între români și infractori", a declarat Frattini într-un interviu difuzat de ediția online a ziarului Il Sole 24 Ore.

De altfel, comisarul pentru Justiție și Afaceri Interne a criticat Guvernul Romano Prodi pentru că a ridicat toate restricțiile impuse statelor devenite noi membre ale Uniunii Europene.

„Guvernul Prodi a acționat pe fondul emoțiilor create de crima din Tor di Quinto (Roma), dar decretul privind expulzarea cetățenilor comunitari, adoptat în regim de urgență, nu va fi suficient pentru a limita riscul infracțiunilor comise de români. Va fi nevoie și de alte măsuri, inclusiv de o bază a datelor ADN", a subliniat comisarul.

Comisarul Frattini a criticat măsurile Guvernului Prodi (Foto: EPA)

SUA avertizează Turcia

Shannon (MF) - Secretarul american de Stat, Condoleezza Rice, a declarat ieri că va încerca să convingă Turcia să renunțe la o operațiune militară în Irak, deoarece, în opinia sa, Partidul Muncitorilor din Kurdistan este deopotrivă „inamicul" Statelor Unite, Irakului și Turciei.

„Tot ceea ce ar putea destabiliza nordul Irakului nu este nici în interesul Turciei, nici Statelor Unite și nici Irakului", a declarat șefa diplomației americane în avionul care o transporta spre Ankara, unde urma să participe la întâlniri bilaterale, pe tema dosarului spinos al Partidului Muncitorilor din Kurdistan (PKK).

Ea a precizat că va transmite Turciei mesajul potrivit căruia „PKK este inamicul comun al Turciei, Statelor Unite și Irakului". „Trebuie să găsim o strategie eficientă în fața acestei amenințări", a adăugat ea.

Mii de studenți au protestat față de o propunere a lui Hugo Chavez de a organiza un referendum (Foto: EPA)

Violențe la Caracas

Caracas (MF) - Forțele de ordine din Venezuela au folosit gloanțe de cauciuc și tunuri cu apă pentru dispersarea unei manifestații împotriva planurilor președintelui Hugo Chavez de sporire a prerogativelor. Mii de studenți au participat la un marș de protest față de o propunere a lui Hugo Chavez de a organiza un referendum considerat o modalitate de prelungire a mandatului prezidențial.

Protestatarii au incendiat copaci și au aruncat cu pietre și sticle în direcția forțelor de ordine, într-o serie de confruntări la Caracas. Mai mulți protestatari au fost răniți, însă nu există informații referitoare la persoane grav rănite.

Acestea sunt cele mai grave violențe de la o demonstrație a studenților împotriva deciziei lui Chavez de a închide o televiziune națională de opoziție în luna mai.

Cetățenii urmează să aprobe prevederile într-un referendum care se va desfășura în decembrie.

Independentă în „100 de zile"

Berlin (MF) - Kosovo va fi independentă în „100 de zile", a afirmat, la Berlin, Veton Surroi, un reprezentant al delegației de la Priștina la negocierile privind statutul provinciei sârbe.

„Kosovo va fi independentă în 100 de zile", chiar „în absența unui consens" între negociatori, a afirmat Surroi, liderul partidului ORA.

Reprezentanții comunității internaționale, UE, Statele Unite și Rusia, negociază în prezent cu delegațiile de la Belgrad și Priștina, statutul acestei provincii sârbe cu majoritate albaneză.

Serbia nu este pregătită să acorde provinciei Kosovo, gestionată de ONU din 1999, decât o autonomie extinsă, dar nu independența. Liderii majorității albaneze au amenințat cu proclamarea unilaterală a independenței la încheierea negocierilor, la 10 decembrie.

„Suntem obosiți de negocieri. Până la Crăciun Parlamentul nostru ar trebui să decidă data independenței", a afirmat Surroi.

Luni, când va avea loc următoarea rundă de negocieri, troica va transmite celor două delegații o propunere vizând încurajarea continuării dialogului între cele două părți, chiar după o declarație de independență, potrivit liderului partidului ORA, Veton Surroi.

Această propunere, pe care o consideră foarte interesantă, amintește de tratatul intergerman din 1972, care a permis Germaniei de Vest și celei de Est să discute fără să fie nevoite să se recunoască.

Legea votului uninominal, adoptată

■ Legea votului uninominal pentru care Guvernul și-a asumat răspunderea se consideră adoptată.

București (MF) - Legea votului uninominal pentru care Guvernul și-a asumat răspunderea în Parlament se consideră adoptată, întrucât joi a expirat termenul de trei zile în care se putea depune moțiune de cenzură.

Guvernul și-a asumat, luni, răspunderea în Parlament pe legea votului uninominal, care se referă la alegerea Camerei Deputaților și Senatului, dar care și modifică și completează Legea de alegere a autorităților administrației publice locale, pe cea a administrației publice și Statutul aleșilor locali.

Referirile la aleșii locali au fost necesare după ce Guvernul a acceptat propunerea PSD ca și președinții de Consilii Județene să fie aleși prin vot uninominal.

Dacă Guvernul nu a fost demis sau dacă moțiunea nu a fost depusă în termen de 3 zile de la prezentarea proiectului de lege, acesta se consideră adoptat, iar aplicarea lui devine obligatorie pentru Guvern.

În cazul în care șeful statului cere reexaminarea legii adoptate, dezbaterea acesteia se va face în ședința comună a celor două Camere. Din momentul trimiterii la Președinție, șeful statului are la dispoziție 20 de zile pentru promulgare. În acest interval, președintele poate retrimite legea la Parlament, conform Constituției, dezbaterea acesteia urmând să se facă în ședința comună a celor două Camere.

Președintele a anunțat că nu va promulga legea pentru care Guvernul și-a asumat răspunderea până la 25 noiembrie, când este programat referendumul pentru uninominal, convocat de șeful statului, care propune sistemul electoral majoritar uninominal în două tururi de scrutin.

ADEVĂRUL Cotidian independent Arad
MARE Publicitate: 08.00-19.00 Tel: 280904
MICA Publicitate: 08.00-19.00 Tel: 210775
Preluarea anunțurilor pentru următoarea zi se face până la ora 16.00

PE SCURT

• **Controale.** Agenţii de ordine publică au aplicat 15 sancţiuni contravenţionale a căror valoare ajunge la 8.400 de lei. Aceştia au aplanat nouă conflicte, au controlat 20 de sisteme de pază şi au efectuat zece controale.

În pom

Grăniceri (I.C.) - Grav accident în localitatea Grăniceri, joi, soldat cu rănirea gravă a două persoane, după ce maşina în care se aflau aceştia a intrat într-un copac. Şoferul unei Dacii Solenza venea dinspre Grăniceri şi mergea la Şiclău când din cauza neadaptării vitezei a pierdut într-o curbă controlul asupra volanului şi a intrat într-un copac. În urma impactului, Norbert S., de 36 de ani, conducătorul maşinii şi Manuela V., de 43 de ani, pasageră pe scaunul din dreapta Daciei, au fost răniţi grav.

Furt calificat

Pâncota (I.C.) - O femeie de serviciu angajată la o societate economică din Pâncota este cercetată de agenţii de poliţie din localitate pentru infracţiunea de furt calificat după ce aceasta a furat 120 de lei de la o colegă. Florica A., de 43 de ani, a intrat în vestiarul firmei unde îşi ţineau angajaţii lucrurile şi a luat banii colegei sale, folosind chei potrivite pentru uşă.

(Foto: FAN)

Hoţ prins

Zădăreni (I.C.) - Un tânăr de 18 ani, din Zădăreni, a fost reţinut pe baza unei ordonanţe de urgenţă pentru săvârşirea infracţiunii de furt calificat de poliţiştii de la Compartimentul Furturi Auto. Tânărul furase în urmă cu câteva zile o Dacie parcată în faţa unei case din Zădăreni. În urma reclamaţiei depuse la IPJ Arad, de proprietarul maşinii, dar şi a investigaţiilor efectuate de poliţişti s-a reuşit prinderea făptaşului în numai câteva ore. Autoturismul a fost găsit în curtea unui imobil de pe Calea Timişorii. Astfel, a fost identificat Nicolae C. care urmează a fi prezentat instanţei de judecată cu propunerea de arestare preventivă.

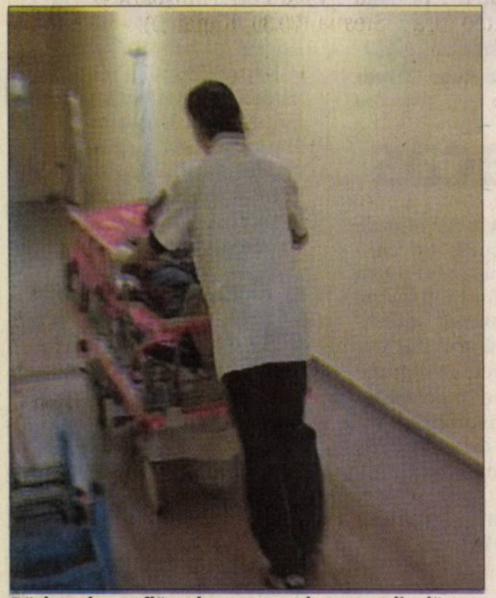
Bărbatul se află sub supraveghere medicală (Foto: Vasile Obşitoş)

Şi-a dat foc

Arad (I.C.) - Panică între locuitorii unui bloc din Arad. Un bărbat care locuia în imobil şi-a dat foc. Martorii povestesc că au simţit miros de fum, dar nu au ştiut de unde provine până nu l-au auzit pe bărbat ţipând de durere. „Stăteam, dormeam şi, dintr-o dată, am simţit miros de fum. Imediat, m-am dus, am deschis geamurile şi am ieşit pe hol. Am auzit nişte strigături. N-am ştiut ce se întâmplă", spune un martor. Victima a fost transportată de urgenţă la Spitalul Judeţean Arad şi internată cu arsuri de gradul 1 şi 2 pe 15% din suprafaţa corpului. Momentan, bărbatul, care este cunoscut ca fiind bolnav psihic, se află internat la secţia de chirurgie plastică a spitalului.

www.aradon.ro
Aici poţi vedea video

ARAD ONLINE
www.aradon.ro

Sinucidere din cauza suferinţei

■ Pentru că nu mai putea îndura suferinţa provocată de boală, o femeie şi-a pus capăt zilelor.

IOANA COSTAŞ
ioana.costas@informmedia.ro

Arad - O pacientă de 56 de ani, a Spitalului Clinic Municipal Arad, a murit după ce s-a aruncat, vineri dimineaţa, de la etajul unu al secţiei clinice de dermatovenerologie. Femeia a decedat pe loc, în urma impactului cu solul. R.I. era din Arad şi fusese internată în spital de la mijlocul lunii octombrie la această secţie unde urma un tratament de specialitate pentru boala de care suferea. Se pare că pacienta avusese mai multe tentative de sinucidere, însă toate eşuate şi toate din acelaşi motiv. Boala care o măcina de ceva vreme. De data aceasta, femeia însă a reuşit să îşi curme suferinţa. „Bolnava era internată în secţia de dermatologie şi din cauza suferinţei aceasta a avut mai multe tentative de suicid. În cursul zilei de vineri, la ora 05.30 dimineaţa, femeia şi-a pus capăt zilelor. Avea leziuni la nivelul gurii, dar tratamentul avea o evoluţie bună", a declarat doctor Teodora Olaru, director medical în cadrul Spitalului Clinic Municipal Arad.

> *Femeia avea mai multe tentative de suicid*
>
> TEODORA OLARIU

Impactul cu solul i-a fost fatal femeii (Foto: Vasile Obşitoş)

Anchetă la spital

Medicul curant al femeii care s-a sinucis a spus că a ajuns la spital imediat după ce a primit vestea. „La ora 05.30 am fost anunţată la domiciliu, de asistenta de serviciu, că bolnava R.I. s-a sinucis, aruncându-se de la etajul unu al clădirii. M-am deplasat imediat la spital unde erau prezente deja Procuratura şi Poliţia", a declarat doctorul Floare Folescu. Inspectorul Camelia Tuduce, purtătorul de cuvânt al IPJ Arad, spune că „primele cercetări conduc la o sinucidere". Într-un comunicat de presă remis, ieri, de către conducerea Spitalului Municipal, se arată că „au început demersurile pentru efectuarea anchetei interne. Rezultatele acestei anchete vor fi făcute publice în cel mai scurt timp".

www.aradon.ro
Aici poţi vedea video

A murit strivit de TIR

■ Un tânăr de 27 de ani a decedat pe loc după ce maşina sa a ajuns sub roţile unui TIR.

IOANA COSTAŞ
ioana.costas@informmedia.ro

Şagu - Un nou accident mortal a avut loc, joi seara, pe DN 69, drumul ce leagă Aradul de Timişoara, după ce o Dacie a intrat frontal într-un TIR. Autoturismul era condus de un tânăr de 27 de ani, din Arad, care, din cauza vitezei neadaptate la condiţiile de drum, într-o curbă lină la dreapta, a intrat pe contrasens şi a intrat cu maşina pe care o conducea într-un TIR ce venea dinspre Arad. Din nefericire, Alin I., şoferul Daciei, a decedat pe loc, iar maşina în care se afla a fost făcută praf în urma impactului deosebit de violent. Curba în care s-a petrecut accidentul nu este semnalizată cu măsuri speciale de precauţie, deoarece se consideră că în acea zonă traficul este destul de lejer, curba fiind una lină.

Doi morţi în 24 de ore

De menţionat este faptul că, în urmă cu o seară, un alt eveniment rutier, soldat cu decesul unui bărbat de 31 de ani, a avut loc pe DN 69, între localităţile Vinga şi Şagu, unde un microbuz a intrat în faţa unui TIR. „Seria accidentelor grave se pare că continuă. Nu putem să estimăm şi acest accident din ce cauză s-a întâmplat având în vedere că în zonă s-a circulat relativ lejer. Curba în care s-a întâmplat acest incident este una relativ lină. Nu s-a impus în mod deosebit să se ia măsuri de precauţie fiind practic o zonă destul de lejeră din punct de vedere a traficului. Cu toate astea, se pare că şoferul acestui autoturism a pierdut controlul şi a intrat pe contrasens. Urmează să stabilim exact datele problemei şi să vedem concret cauza producerii accidentului", a declarat inspector Constantin Crainic, din cadrul Serviciului de Poliţie Rutieră Arad. Circulaţia între Arad şi Timişoara a fost blocată pe ambele sensuri timp de aproximativ o oră.

Dacia a fost făcută praf în urma impactului (Foto: Vasile Obşitoş)

www.aradon.ro
Aici poţi vedea video

Plin de gropi

Cladova (M.C.) - Sătenii din Cladova se plâng de situaţia drumurilor, care prezintă numeroase gropi, fiind astfel îngreunată circulaţia şi afectate autovehiculele. „Am o maşină nouă, de un an de zile, şi deja mi s-au stricat telescoapele, pentru că gropile sunt acoperite cu pământ. Dacă nu se va remedia problema în curând, nu ştiu dacă vom putea ieşi la iarnă din sat", Mihaela Sás. Acest caz a fost lămurit de Gheorghe Iovănescu, viceprimarul comunei Păuliş, care ne-a informat că a fost lansat un proiect pentru repararea drumurilor, dar nu au fost primite fonduri pentru începerea lucrărilor, deoarece s-a considerat că drumurile comunale nu prezintă o aşa mare importanţă.

Voluntariat pentru mediu

■ Arădenii se adună pe malul Mureşului pentru a curăţa zona de gunoaiele aruncate.

Arad (M.S.) - Mai mulţi arădeni care iubesc natura şi doresc un mediu curat se vor aduna, în această după-masă, pe malul Mureşului, în spatele hotelului Coandi, pentru a igieniza zona, de la terenurile de tenis şi până în apropierea podului Traian. La acţiunea iniţiată de alpinistul Török Zsolt şi-au anunţat participarea membri ai Asociaţiei Turiştilor Montani, voluntari ai Centrului de Prevenire Evaluare şi Consiliere Antidrog, Cercetaşii Români, precum şi elevi ai liceelor Elena Ghiba Birta şi Moise Nicoară. „Acolo s-a format o pădurice, cu alei pe care te poţi plimba, un loc destul de plăcut pentru petrecerea timpului liber. Singura problemă este că arădenii care au mai trecut pe acolo au lăsat în urma lor grămezi de gunoaie de toate felurile. Prin această acţiune dorim să sensibilizăm publicul pentru a avea grijă de mediul înconjurător", spune Török Zsolt.

Organizatorii aşteaptă şi alţi arădeni care ţin cât de cât la mediul în care trăiesc. Ladislau Ungureanu, unul dintre asistenţii sociali ai Centrului de Prevenire Evaluare şi Consiliere Anti-drog, consideră că „astfel de ieşiri sunt importante, iar noi participăm la tot ceea ce înseamnă o alternativă la consumul de droguri".

Precizările Casarom

■ Societatea îşi prezintă punctul de vedere în legătură cu conflictul pentru terenul din Subcetate.

Arad - Răzbunărilor politice sau personale nu ar trebui să li se permită punerea în joc a proprietăţilor Aradului, să inducă în eroare publicul, să atace contractele încheiate legal care îşi produc deja efectele în sfera circuitului civil sau să afecteze negativ operaţiunile comerciale ale companiilor private. În momentul în care Prefectul judeţului Arad a atacat decizia Consiliului Local Arad din 2006 pentru terenul din Subcetate, CasaRom Arad a concluzionat că este vorba doar despre o altă repriză a conflictului intens mediatizat între Prefect şi Primarul Municipiului Arad. Altfel, ar fi inexplicabil ca cineva să declare în faţa locuitorilor Municipiului Arad că această hotărâre de consiliu (care s-a încheiat după luni de studii de oportunităţi şi negocieri între Municipalitatea Arad, Consiliul Local Arad şi CasaRom) ar putea să fie în detrimentul interesului public. De fapt, prin această decizie s-a aprobat un contract prin care îi revine municipalităţii o parcelă de teren de 29 de hectare care ar putea fi utilizată pentru o mare varietate de facilităţi locale şi care, conform declaraţiilor Prefectului, ar putea valora 29 de milioane de euro. CasaRom asigură locuitorii oraşului Arad că susţine contractul încheiat cu municipalitatea şi va folosi toate mijloacele legale pentru a apăra acest contract.

www.aradon.ro
Aici mai multe informaţii

PE SCURT

• **Și-a luat carnetul.** Managerul B.C. ICIM, Marcel Urban, este șofer de autobuz cu acte-n regulă. După o tentativă eșuată, Urban a trecut cu bine peste examenul pentru obținerea cat. D, urmând a fi de-acum încolo (și) rezervă de șofer pe microbuzul clubului.

• **Echipament nou.** Singura reprezentantă a Aradului în cupele europene, B.C. ICIM se va prezenta la startul FIBA Europe Cup într-un echipament nou, marca Adidas, care va fi inaugurat cu ocazia partidei din Grecia, cu Ptolemaida.

ALBE ȘI NEGRE

„Afacerea"

DANIEL SCRIDON
daniel.scridon informmedia.ro

În urmă cu vreo zece ani, când s-a aflat că a împrumutat UTA cu dobândă, Lăzureanu a fost pus „la zid", etichetat drept cămătar. De atunci, nu avem cunoștință ca vreunul dintre cei care s-au perindat pe la conducerea celui mai titrat club din Provincie să fi îndrăznit să repete greșeala. Până la Nicolae Bara.

Acesta, folosindu-se de firma la care este acționar, a creditat UTA cu bani, pe care a cerut dobândă. Trecem cu vederea peste faptul că în actele clubului nu se (prea) regăsesc câteva sute de mii de Euro și constatăm că la finalul perioadei de grație, Nicolae Bara s-ar fi ales cu un uriaș capital de imagine (pe care nu l-ar fi putut strânge nicăieri în altă parte) și cu... un „mizilic" de aproape un milion Euro. Scandalul dintre cei doi finanțatori a scos la lumină „afacerea". Dacă este una de condamnat sau nu, rămâne ca opinia publică să decidă. Adică, tot aceia care l-au făcut „albie de porci" pe Florian Lăzureanu pentru o „afacere" similară.

Dacă nici acum, atunci când?

■ UTA se găsește înaintea unui meci al suferinței, cu implicații în lupta pentru supraviețuire.

Se anunță o confruntare pe viață și pe moarte, punctele fiind mai scumpe decât orice (Foto: Șt. M.)

Arad (A.H.) - Insuccesul de la Cluj este de domeniul trecutului. Așa și trebuie să fie, „Bătrâna Doamnă" abordându-l, practic, cu gândul la ciocnirea de duminică, împotriva „pandurilor" gorjeni. De altfel, antrenorul Marin Barbu - conștient că un rezultat favorabil este foarte puțin probabil - a sacrificat câțiva fotbaliști pe Someș, menajându-i pentru acest joc. Este cazul lui C. Todea sau Frăsineanu, care în cazul unui „galben" încasat ar fi stat mâine. Lucru pe care nimeni nu l-ar fi dorit, în condițiile în care ne așteaptă o dispută cvasi crucială, cumplit de grea. Nu atât prin prisma valorii adversarului, cât a momentului pe care acesta îl traversează. Un moment extrem de dificil, chiar disperat (Pandurii sunt pe un loc vecin, în coada clasamentului, după șapte eșecuri consecutive).

LA ORA 14

Duelul **UTA - Pandurii Târgu Jiu** se va desfășura duminică, începând cu ora 14. Pentru cei care nu au posibilitatea să îl urmărească pe viu, să notăm că el va fi televizat de TVR1.

Circumstanțe agravante

Pe de altă parte, UTA are anumite circumstanțe agravante. Mă refer, evident, la blocajul administrativ, având repercusiuni pe gazon. Salariile pe luna septembrie, totalizând 150.000 de euro, nu s-au primit și nici nu sunt șanse să fie primite degrabă. Sandu Ion neagă că a promis achitarea lor. Mai mult, din câte am aflat, Ion spune că nu va mai investi vreun ban în club, până când neînțelegerile cu Nicolae Bara nu vor fi tranșate. Așadar, dacă ați crezut că mai rău nu poate fi, ei bine, v-ați înșelat. Nici lista interminabilă a fotbaliștilor cu probleme de sănătate nu are darul să ne bucure. Ultimul care s-a accidentat, chiar în timpul meciului de la Cluj, este Chița. Singura veste favorabilă rămâne că Simao, Bălțoi și Edson, deși incomplet refăcuți, ar putea reveni în dispozitiv.

> „Suntem o grupare fără stăpân"
>
> MARIN BARBU, ANTRENOR

Barbu nu se dă bătut

Arad (A.H.) - „Din respect, și neplătit fiind, eu nu plec de la UTA până la finele turului. Ne omoară incertitudinea, e vorba despre ceea ce se va întâmpla, nu despre acel salariu. E nevoie de o soluție rapidă. Băieții au moralul scăzut. Se simt singuri, nu știu cui să se plângă, ce le aduce viitorul... Eu oricum i-am felicitat, având destule momente de joc bun la Cluj. La capitolul organizare, ar fi trebuit să pierdem cu 12-0 în fața CFR-ului. O victorie cu Pandurii, totuși, ne-ar mai scoate din impas, ar avea rolul de a sensibiliza. Va fi o partidă de luptă" - a menționat, în cadrul conferinței de presă de ieri, antrenorul echipei arădene, Marin Barbu.

www.aradon.ro
Aici poți vedea video

Liga I la televizor

Arad (S.C.) - Runda cu numărul 14 a Ligii I la fotbal se întinde pe parcursul a două zile. Iată programul meciurilor și al transmisiunilor TV:

Astăzi: U Cluj - Ceahlăul Pt. Neamț (ora 14, Telesport), Oțelul Galați - Gloria Buzău (14, Național TV) și U Craiova - Dinamo (ora 20.45, Antena 1);

Mâine: FCM UTA - Pandurii Tg. Jiu (14, TVR 1), FC Vaslui - CFR Cluj (14, Kanal D), Gloria Bistrița - Farul Constanța (14, netelevizat), Dacia Mioveni - Poli Iași (17, Telesport), Rapid - Unirea Urziceni (18.45, Național TV) și Poli Timișoara - Steaua (20.30, Kanal D).

Trei medalii

Petroșani (S.C.) - Sportivii de la CSM Arad, pregătiți de Andrea Toth, au obținut trei medalii la „naționalele" de gimnastică aerobică. Dacă Bogdan Popa a obținut argintul în proba de trio și bronzul, la individual, perechea Anca Putin - A. Rotar a obținut medalia de argint.

Richard Filaret (Foto: Șt. M.)

Primă specială

Arad (D.S.) - 650 RON. Acesta este bonusul pe care Mițiți et company îl vor încasa în cazul unui succes la Mătăsari. Președintele CS Universitar Vasile Goldiș Arad, d-na Geta Onu, și-a luat măsuri ca echipa să nu fie „ciupită" de arbitri în meciul de astăzi și ii acordă (încă) credit antrenorului „Ole" Roșca.

Geta Onu (Foto: Șt. M.)

Turul de Elită

Arad (S.C.) - Cu arădenii Marius Chindriș și George Țucudean printre protagoniști, naționala Under 17 a României a trecut de primul baraj în drumul spre turneul final al Campionatului European de fotbal. Cu o victorie (1-0, cu Suedia) și două remize (0-0, cu Insulele Feroe și 1-1, cu Germania), junii tricolori s-au calificat pentru Turul de Elită, ultimul înaintea „europenelor" din Antalya. Acolo unde ar putea juca din nou și Richard Filaret, absent în ultimele două meciuri din pricina unei accidentări.

Cu duhul blândeții

Arad (S.C.) - Gravele incidente petrecute la jocul AS Dorobanți - Voința Mailat, din etapa trecută a Ligii IV, au fost soluționate cu duhul blândeții de ajefiști. Două etape de suspendare a terenului din Dorobanți și... cam atât. Asistentul medical bătăuș a scăpat nesancționat, iar jucătorii echipei din Mailat, care au ieșit șifonați din „ghearele" fanilor din Dorobanți, au primit aceeași suspendare (!?) aidoma lui Marin Balint, eliminat pentru două galbene.

Repetiție pentru Europa

Arad (D.S.) - Succesele cu U Cluj și CSȘ Sf. Gheorghe au avut darul de a-i (mai) liniști pe cei care nu vedeau cu ochi buni achizițiile ICIM-ului din această vară. Partida de astăzi, ora 18, în compania Sportului (runda trecută a pierdut, în prelungiri, în fața Alexandriei), este un nou prilej pentru Bianca Drăguș et company să demonstreze că echipa arădeană și favorita numărul unu la câștigarea titlului național.

„Confruntarea este importantă și pentru că este ultima repetiție cu public înaintea debutului în FIBA Europe Cup. Pentru unele jucătoare este o șansă de a-mi demonstra că merită să facă parte din lotul pentru Europa" - a spus Adi Budurean, tehnicianul ICIM-ului. Partida din „Polivalenta" arădeană va fi oficiată de clujenii I. Birtalan și I. Morar, sub privirile delegatului FRB, Al. Niculescu (Oradea).

Kovacic - Zoric - Meszaros, o tripletă pentru Europa (Foto: Șt. Matyaș)

FOTBAL, LIGA A III-A

Arad (L.S.) - Rezultatele etapei a XIII-a, din cadrul seriei a V-a: Gloria - Rovinari 0-0, Nădlac - Fortuna Covaci 0-3, CS Vulcan - CS Ineu 2-1, Simeria - Motru 3-1, Sebeș - Albina 1-0, Calor - Mama Mia 0-2, Sânnicolau Mare - Mehedinți 2-0. Mătăsari - ACU se joacă astăzi.

Clasamentul

1. Sânnicolau Mare	12	9	1	2	23-7	28
2. CSM Sebeș	12	7	3	2	21-8	24
3. Fortuna Covaci	12	7	3	2	18-6	24
4. ACU Arad	12	6	5	1	17-10	23
5. Minerul Motru	12	6	3	3	14-13	21
6. Minerul Mătăsari	11	6	2	3	23-17	20
7. Gloria Arad	12	6	2	4	18-16	20
8. EMC Rovinari	12	6	1	5	21-23	19
9. Minerul Mehedinți	13	5	3	5	10-16	18
10. Timișul Albina	13	5	1	7	20-15	16
11. Marmosim S.	12	5	0	7	16-21	15
12. Nova Mama Mia	12	3	4	5	13-15	13
13. UM Timișoara	12	4	1	7	10-17	13
14. C. S. Ineu	13	4	1	8	14-21	13
15. C. S. Vulcan	12	3	2	7	9-16	11
16. Calor Timișoara	12	1	4	7	8-15	7
17. Victoria Nădlac	12	1	2	9	9-28	5

* Auxerre Lugoj s-a retras din campionat.

Etapa viitoare (vineri, 9 noiembrie 2007): Calor - UM Timișoara, ACU - Sânnicolau Mare, Rovinari - Sebeș, Albina - Mătăsari, Motru - Nădlac, Mama Mia - Simeria, Mehedinți - Vulcan, Covaci - Gloria. CS Ineu stă.

Mihai Petcuț (Foto: Șt. M.)

Remiză

Arad (L.S.) - Gloria nu a putut trece de EMC Rovinari, consemnându-se o remiză albă. Chiar dacă Mihai Petcuț spunea înainte de meci că nu vrea să-și bată joc de punctele câștigate la Albina, elevii săi nu au putut câștiga ieri. De fapt, Gloria este singura echipă arădeană care a făcut vreun punct.

pilulele VigRX pentru marirea penisului
Marirea permanenta a penisului cu minim 20%(3-4cm) in 4 luni.
Erectii mai ferme, mai prelungite.
Un plus de virilitate si energie.
Orgasme mai intense.
www.promen.ro comanda@promen.ro
0730512683
451
Produs natural fabricat in Canada. Notif. Inst. de Biores.Alim.nr: 405/06.02.2006
RECLAMĂ

PE SCURT

• Organizatori? România ar putea găzdui, în 2009 sau 2011, la Iaşi, Campionatele Mondiale de Karate Tradiţional Shotokan Fudokan, competiţie care s-a desfăşurat în acest an în Polonia, la Lodz, unde delegaţia română a obţinut locul întâi pe naţiuni, cucerind 35 de medalii de aur, 20 de argint şi 23 de bronz.

Convocaţi

Bucureşti (MF) - Selecţionerul Victor Piţurcă i-a convocat pe Cosmin Contra (Getafe) şi Laurenţiu Roşu (Recreativo Huelva) pentru meciurile pe care naţionala României le va susţine în compania Bulgariei şi Albaniei, în preliminariile Euro-2008.

S-a temut

Paris (MF) - Tenismanul N. Davidenko a declarat că s-a temut că va primi un nou avertisment, după înfrângerea din meciul cu M. Baghdatis, din turul trei al turneului de la Paris-Bercy.

Davidenko a fost amendat cu 2.000 de dolari la turneul de la Sankt-Petersburg, după ce a fost învins, cu scorul de 1-6, 7-5, 6-1, de croatul M. Cilic, considerându-se că a cedat prea uşor al doilea şi al treilea set.

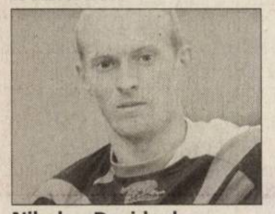

Nikolay Davidenko (Foto: EPA)

Marian Iancu (Foto: FAN)

E sigur

Timişoara (MF) - Preşedintele grupării Poli Ştiinţa Timişoara, Marian Iancu, a declarat că este sigur de victorie în meciul cu Steaua şi că trei puncte câştigate în faţa „roş-albaştrilor" vor atârna greu în economia clasamentului.

„Nu există favorită, dar noi vom câştiga, deoarece acest meci va atârna greu în economia clasamentului. Vreau să câştigăm cele trei puncte, putem să jucăm şi împotriva a 14, 15, 20, chiar dacă arbitrii îmbracă tricoul Stelei şi dau în minge, nu mă interesează, vrem victoria, acesta e comandamentul nostru. Mă bazez pe faptul că Steaua a anunţat că va plăti arbitrii doar din retur", a spus Iancu.

Mai vrea scandal

Bucureşti (MF) - Preşedintele Federaţiei Române de Rugby, George Straton, a declarat, vineri, într-o conferinţă de presă, că se roagă ca la fiecare partidă a României să apară câte un eveniment „cu ghete furate" pentru că, în acest mod, meciul „stejarilor" va fi mediatizat mai mult decât de obicei.

„M-aş ruga să apară câte un eveniment cu ghete furate la fiecare meci. Cu această ocazie ne mai promovaţi şi meciul. Chiar vorbeam cu Radu (n.r. - ofiţerul de presă al Federaţiei Române de Rugby, Radu Constantin) dacă nu ar fi cazul să simulăm câte o chestie", a spus, zâmbind, Straton.

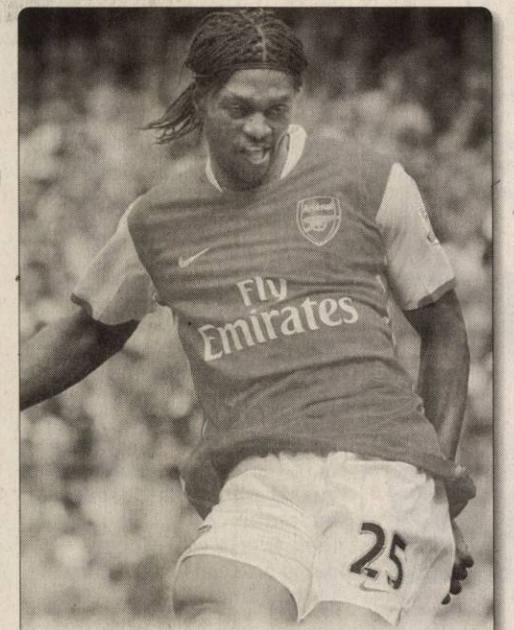

Refuz. Atacantul togolez Emmanuel Adebayor a dezvăluit, în cotidianul The Sun, că în vara trecută a fost contactat de Manchester United, însă în cele din urmă a preferat să-şi prelungească acordul cu Arsenal Londra. (Foto: EPA)

„Războiul" a început deja

■ Dan Petrescu crede că Rapid va fi ajutată de arbitri, în meciul cu Urziceni, datorită presiunii.

Bucureşti (MF) - Antrenorul echipei Rapid, Mircea Rednic, a declarat că îşi doreşte foarte mult să câştige partida cu Unirea Urziceni, contând pentru etapa a XIV-a a Ligii I, pentru a obţine astfel prima victorie a sa pe teren propriu de la revenirea în Giuleşti. „Este un meci foarte important pentru Rapid, un meci greu ţinând cont că întâlnim ocupanta locului doi a clasamentului. Unirea are o echipă bună care a câştigat cu Steaua şi a făcut egal cu Dinamo. Oricum, eu îmi doresc foarte mult să câştig, să obţin prima victorie pe Giuleşti de la revenirea la Rapid. Nu ştiu dacă va fi mai greu cu Unirea decât cu CFR, cred că depinde foarte mult de cum începem meciul. Oricum, ei pierd foarte greu, nu degeaba au ajuns pe locul doi. Rezultatele lor nu sunt întâmplătoare", a spus Rednic.

De cealaltă parte, antrenorul echipei Unirea Urziceni, Dan Petrescu, a declarat că în meciul pe care formaţia sa îl va disputa în Giuleşti, contra Rapidului, în mod sigur arbitrul va comite greşeli din cauza presiunilor exercitate de conducătorii giuleşteni. „Eu nu vreau să pun presiune pe arbitru, dar Rapid a făcut-o deja. Eu sper ca arbitrajul să nu influenţeze rezultatul final dar sigur arbitrul va face greşeli", a spus Dan Petrescu.

Principalul acţionar al FC Rapid, George Copos, i-a sugerat directorului general al FRF, Ionuţ Lupescu, într-o scrisoare deschisă, trimisă marţi, să renunţe la delegarea arbitrilor şi să lase „o comisie compentență şi responsabilă" să se ocupe de această sarcină. Acţionarul majoritar al grupării giuleştene a calificat, duminică, drept „furt" prestaţia brigăzii de arbitri la meciul cu CFR Cluj, pierdut, duminică, pe teren propriu, cu scorul de 1-2, în etapa a XII-a a Ligii I, în care oaspeţii au deschis scorul cu un gol înscris din ofsaid de Eugen Trică.

Dan Petrescu a ieşit la atac, suspectându-l pe Copos că pune presiune pe „fluieraşi" (Foto: FAN)

Alonso pleacă de la McLaren

■ Fernando Alonso părăseşte McLaren-Mercedes din cauza problemelor cu coechipierul său.

Londra (MF) - McLaren-Mercedes a confirmat, vineri, într-un comunicat publicat pe site-ul său oficial, că Fernando Alonso a părăsit echipa de Formula 1 de comun acord, confirmând astfel anunţul făcut la Madrid de reprezentantul pilotului.

Fernando Alonso părăseşte McLaren-Mercedes după un sezon marcat de numeroase probleme cu coechipierul său Lewis Hamilton despre care considera că a fost avantajat de conducătorii echipei şi de patronul Ron Dennis.

„De mic copil visam să conduc un McLaren, însă în viaţă, uneori, anumite lucruri nu funcţionează. Am avut suişuri şi coborâşuri şi nu este un secret că aici nu m-am simţit niciodată acasă. Dar continui să cred că McLaren este o mare echipă", a afirmat dublul campion mondial pe site-ul oficial al echipei.

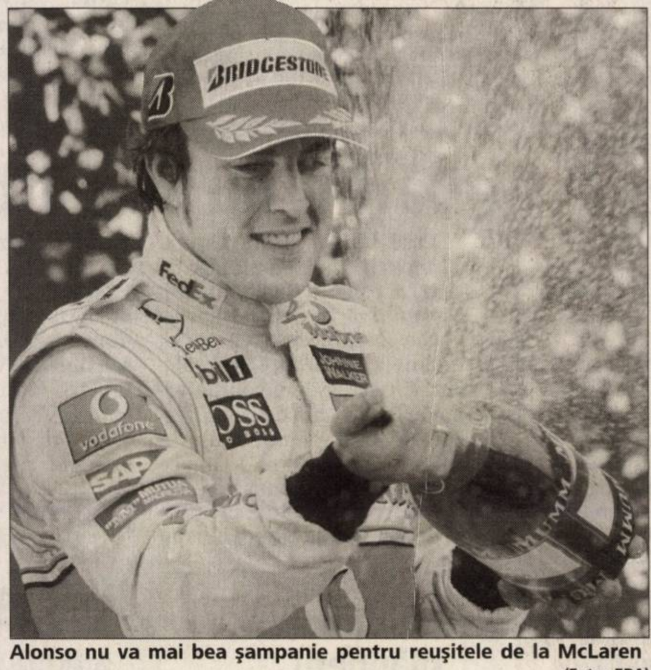

Alonso nu va mai bea şampanie pentru reuşitele de la McLaren (Foto: EPA)

„Îi dorim cu toţii lui Fernando mult succes. Este un mare pilot, dar, din motive diferite, lucrurile nu au funcţionat pentru el la McLaren. Am ajuns la un punct în care nimeni nu avansa şi credem că cea mai bună decizie, luată de comun acord, este să ne separăm", a spus patronul Ron Dennis. În comunicatul citat se subliniază că succesorul lui Alonso va fi anunţat la „momentul potrivit".

Au fost suspendaţi

Seul (MF) - Căpitanul Lee Woon-jae şi alţi trei coechipieri ai săi din naţionala Coreei de Sud au fost suspendaţi pe o perioadă de un an din prima reprezentativă coreeană, după ce au recunoscut că au consumat alcool, noaptea, la Jakarta, în timpul Cupei Asiei pe Naţiuni.

Lee Woon-jae, Lee Dong-guk, Kim Sang-sik şi Woo Sung-yong au părăsit cantonamentul echipei Coreei de Sud pentru a merge ca să consume alcool, după înfrângerea, cu scorul de 2-1, din meciul cu Bahrain, disputat la 15 iulie.

Federaţia Coreeană de Fotbal consideră că cei patru au murdărit reputaţia fotbalului din Coreea de Sud.

În cazul căpitanului Lee s-au decis şi 80 de ore de muncă în folosul comunităţii, în timp ce ceilalţi trei fotbalişti vor trebui să presteze 40 de ore în folosul comunităţii.

Walter Zenga iese la atac

Bucureşti (MF) - Antrenorul dinamovist Walter Zenga a declarat că îi este foarte greu să pregătească echipa în condiţiile în care se speculează demiterea sa şi înlocuirea cu „Ioan Ovidiu Sabău, Răzvan Lucescu, Cristiano Bergodi, Jose Mourinho sau Arsene Wenger".

„Normal era ca înaintea unui meci atât de important să avem mai multă linişte, dar noi suntem oameni care facem fotbal şi presiunea nu trebuie să ne afecteze. Trebuie să devenim mai tari. Avem 8 puncte diferenţă faţă de CFR dar mi se pare că sunt cele care au fost pierdute în primele trei etape. Putem discuta că nu am jucat bine la Urziceni, dar trebuie să fim puţin mai echilibraţi. Noi trebuie să pregătim un meci cu Craiova şi nu mi se pare normal să vedem pozele cu Sabău, Răzvan, Cristiano, Mourinho, Wenger, dar eu sunt antrenorul, sunt angajatul lui Dinamo şi trebuie să gestionez şi momentele tensionate", a declarat Zenga.

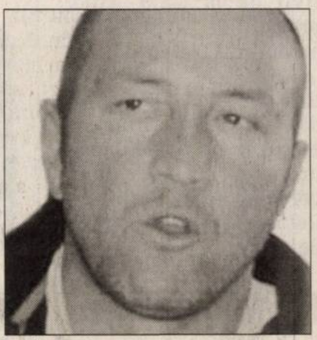

Walter Zenga (Foto: EPA)

Contre Mureşan - Munteanu

Vaslui (MF) - Antrenorul-jucător al echipei FC Vaslui, Dorinel Munteanu, a declarat că Iuliu Mureşan, preşedintele CFR Cluj, nu a învăţat nimic din perioada în care au lucrat împreună la formaţia clujeană.

„Cred că domnul Mureşan nu a învăţat nimic din perioada când a lucrat cu mine. Am tot respectul pentru CFR Cluj, că au investit în club şi în aducerea de jucători, dar mai sunt multe lucruri de făcut acolo. El ştie foarte bine de ce nu am folosit atunci anumiţi jucători", a spus Dorinel Munteanu.

D. Munteanu nu-l suportă pe fostul său şef (Foto: FAN)

Iuliu Mureşan a declarat, joi seară, că CFR Cluj vrea ca la meciul cu FC Vaslui, de duminică, să-i demonstreze fostului antrenor Dorinel Munteanu, actual tehnician al vasluienilor, că poate fi pe primul loc. „Suntem pe un drum bun şi mergem cu încredere la Vaslui, să-i demonstrăm lui Dorinel Munteanu că putem fi pe primul loc, deşi s-a îndoit de acest lucru, şi că străinii pe care nu i-a vrut au valoare", a afirmat Mureşan.

Meciul FC Vaslui - CFR Cluj se dispută, duminică, de la ora 14.00, în etapa a XIV-a a Ligii I.

Vor schimbare

Craiova (MF) - Directorul sportiv al clubului U. Craiova, Vlad Roşca, a declarat că echipa pe care o reprezintă a solicitat CCA să-l schimbe pe arbitrul Tiberiu Lajos la meciul contra formaţiei Dinamo.

„Sperăm ca cei care se ocupă de delegări să-l schimbe pe Lajos. Meciul este unul important şi la centru ar trebui un arbitru cu mână forte, nu unul care să nu cântărească cu aceeaşi măsură", a declarat Vlad Roşca.

UNDE MERGEM în weekend

CINEMA

DACIA
- „Un pic însărcinată" (SUA), orele 11; 13; 15; 17.30; 20.

ARTA
- „Logodnicii din America" (SUA), ora 15;
- „Vacanţa lui Mr. Bean" (SUA), orele 17.30; 20.

TEATRU

TEATRUL CLASIC „IOAN SLAVICI"
- **„Un om de milioane"**, de Ioan Peter (premieră); regia: Ioan Peter, scenografia: Leontin Popa; ilustraţia muzicală: George Dancu - sâmbătă, 3 noiembrie, ora 19, Sala Studio.
- **„Un om de milioane"**, de Ioan Peter; regia: Ioan Peter, scenografia: Leontin Popa; ilustraţia muzicală: George Dancu - duminică, 4 noiembrie, ora 19, Sala Studio.

TEATRUL DE MARIONETE
- **Prâslea cel voinic".** Duminică, 4 noiembrie, de la ora 11, aveţi din nou întâlnire cu povestea. De această dată vă aşteaptă „Prâslea cel voinic", fiul cel mic al împăratului, care, ajutat de voi, dragi copii, va învinge pe rând ursul, căpcăunii, pe Zmeul Zmeilor dar şi lăcomia fraţilor lui mai mari. Din distribuţie fac parte prietenii voştri de la Teatrul de Marionete: Carmen, Nuţi, Iza, Loredana, Ovidiu, Mircea, Cristi.

EXPOZIŢII

- **Muzeul de Artă:** „Destine artistice: Alexandru Ţipoia&George Tzipoia. Aripi şi stele", orele 9-17
- **Sala Clio:** Expoziţia de fotografie documentară **„Oameni şi locuri.** Tunisia. Egipt" de Nicolae Turcin, orele 9-17.
- **Complexul Muzeal Arad, Palatul Cultural:** expoziţii permanente la Arheologie, Istorie, Ştiinţele Naturii, orele 9-17.
- **Cafeneaua „Apropo cafe": „Urme de femeie"**, expoziţie de grafică artistei Corina Hriţcu.
- **Galeriile de Artă „Delta":** Expoziţia de sculptură „2 dintre voi" a artiştilor Delia Brânduşescu şi Cosmin Florin Moldovan, orele 9 - 17.
- Galeriile **„Turnul de apă": „Avart design".**
- **Galeria Jelen: „Peisaje arădene"** de Mihai Takacs, orele 9-17

CLUBURI

Club 4 U:
- „Tequila Party"

Soho (Mooskea):
- D.J.-party

Nefertiti -
- Super-petrecere

NIGHT-CLUBURI

- **Afrodita** - Piaţa Avram Iancu
- **Cleopatra** - str. 1 Decembrie
- **Pussykat** - str. Cozia
- **Moulin Rouge** - str. Sebeşului

PIEŢE

Obor
- (str. Pădurii)

Hobby
- (str. Lacului)

Auto
- (Hipodrom)

www.romjob.ro

SPORT

Handbal
- **CSŞ A. Iancu - Lic. Teor. „T. Vuia" Reşiţa** (J.I./masc) - Sala Sporturilor, 3 noiembrie, ora 12; **H.C. Safilar Arad - Unirea Sânicolaul Mare** (div. A/m) - Sala Sporturilor, 4 noiembrie, ora 11.

Înot
- **Cupa Aradului** la care participă: Szyklos, Harkany, Bekescsaba, Gyula, Szeged, Szentes (Ungaria), Reşiţa, Timişoara, CSŞ Gloria Arad, CSM Arad - Bazinul Delfinul, 3 noiembrie, ora 9.30.

Baschet
- **BC ICIM arad - Sportul Studenţesc Omnilogic Bucureşti** (Div. A/f) - Sala Sporturilor, 3 noiembrie, ora 18.

Soluţia integramei din numărul precedent: s – i – cod – hornar – as – au – bafta – urla – pe – n – tern – ses – fat – ob – sa – i – atrase – uh – oo – acu – oracol – r – gras – curs – oita – toi – os – an – co – t – zodii – parc

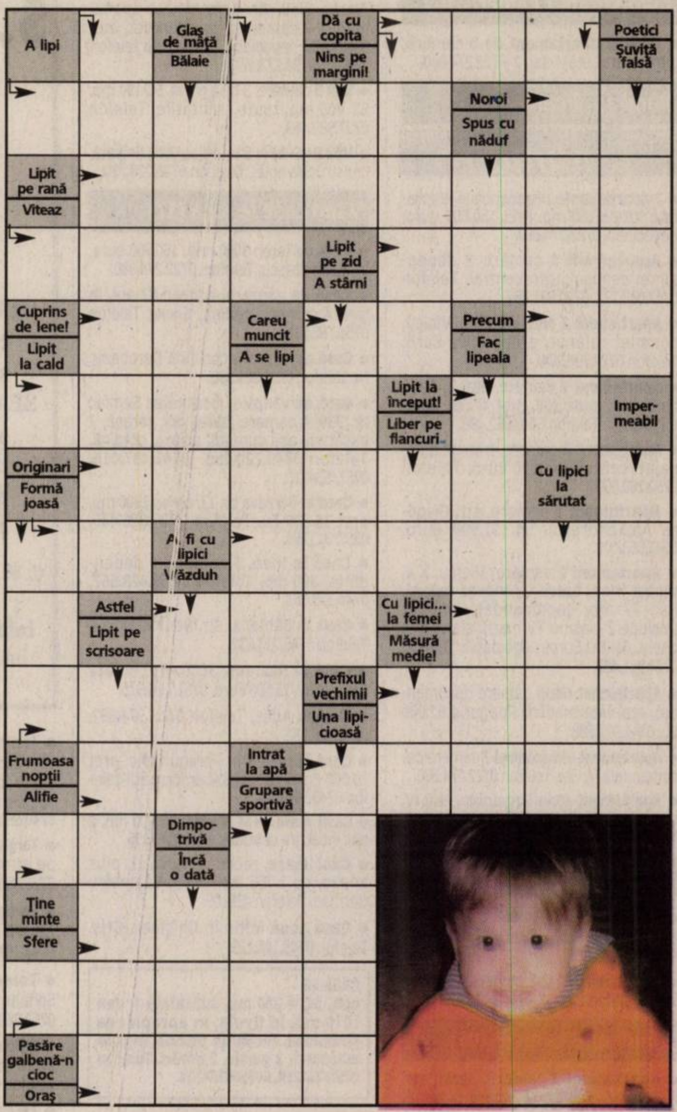

Nume.................................Prenume.................................
Adresa..
Tel.........................Localitatea..
Sunteţi abonat la Adevărul? DA ☐ NU ☐
ADEVĂRUL

Meci. Mâine, 4 noiembrie, de la ora 14, UTA întâlneşte acasă pe Pandurii Târgu Jiu. Suporterii sunt aşteptaţi pe stadion pentru a-şi susţine echipa favorită în lupta pentru supravieţuirea în Liga I. Cei care nu pot veni la meci au şansa de a urmări partida pe TVR 1, în transmisiune directă. (Foto: FAN)

ÎN CINEMATOGRAFE

La Dacia: Un pic însărcinată

Lucrând foarte mult în televiziune dar şi pentru marele ecran el s-a specializat în a transpune situaţiile cu care ne confruntăm cu toţii, asezonate puţin cu câteva condimente. Rezultatul este uimitor şi ilar pentru că înseamnă comedii de mare succes, accesibile tuturor. Darul lui Apatow de a face comedii s-a confirmat sonor prin Virgin la 40 de ani, o comedie care l-a adus în atenţie pe Steve Carell, un actor aproape necunoscut.

La Arta: Vacanţa lui Mr. Bean

Într-o după-amiază ploioasă, în Anglia, Mr. Bean este fericit că a luat Premiul I la o tombolă organizată la biserica din localitate. A câştigat o excursie în sudul Franţei şi o cameră video nou-nouţă. Se va afla la Cannes, în timpul faimosului festival. Prinde Eurostarul către Paris şi filmează absolut totul cu noua lui cameră video. La Gare de Lyon îl roagă pe un alt pasager să-l filmeze în timp ce se urca în trenul de Cannes. Cel care îl filmează este un regizor rus pe nume Emil Duchesvsky, ce urmează să facă parte din juriul Festivalului de la Cannes. În timp ce filmează, trenul pleacă şi Emil rămâne pe dinafară...

VĂ INVITĂM LA...

O nouă premieră teatrală

Arad (B.M.) - Astăzi, 3 noiembrie, de la ora 21, în Sala „Studio" a Teatrului Clasic „Ioan Slavici" Arad va avea loc o nouă premieră. De această dată, în faţa publicului va veni cunoscutul actor Ioan Peter, cu un spectacol conceput da cappo al fine chiar de el. „Un om de milioane" este realizat după un scenariu scris chiar de Ioan Peter, punctul de plecare fiind „Livada de vişini". Dar, publicul nu trebuie să se aştepte la o transpunere a scrierii cehoviene, ci la cea a unui punct de vedere propriu, personalizat al lui Ioan Peter, o opinie transpusă scenic într-o manieră cu totul şi cu totul aparte. „Un om de milioane" este un nou one-man-show al lui Ioan Peter, iar scenografia - de o sensibilitate rară, cu elemente de decor atent şi migălos executate - este realizată de tânărul artist plastic arădean Laurian Popa.

„Un om de milioane" va avea cea de a doua reprezentaţie duminică seara, de la ora 19, în aceeaşi sală.

Teatrul arădean vă aşteaptă la o seară cu... premieră (Foto: FAN)

FILME LA TV

SÂMBĂTĂ

- **Air Bud: La limită** (KANAL D, ora 12.00)
- **Moartea unui comis-voiajor** (TVR CULTURAL, ora 15.30)
- **O zi din viaţa mea** (NAŢIONAL, ora 16.30)
- **Miss Litoral** (PRO CINEMA, ora 16.45)
- **Omul care ne trebuie** (B1, ora 19.00)
- **Romane şi psihoterapie** (NAŢIONAL, ora 20.15)
- **Parteneri neobişnuiţi** (PRO TV, ora 20.30)
- **Dragoste cu preaviz** (ACASĂ, ora 21.30)
- **Manechinul** (MGM, ora 21.30)
- **Omul bicentenar** (AXN, ora 22.00)
- **Trei destine** (ROMANTICA, ora 22.00)
- **Sfinţi şi soldaţi** (NAŢIONAL, ora 22.15)
- **Marele fluviu** (PRO CINEMA, ora 23.00)
- **S.O.S.: Pericol extrem** (ANTENA 1, ora 23.00)
- **Tărâmuri nelegiuite** (KANAL D, ora 23.00)
- **Euro Mix** (B1, ora 23.00)
- **Unii şi ceilalţi** (TVR CULTURAL, ora 23.00)
- **Toamnă la New York** (TVR 2, ora 23.30)
- **Prăbuşirea zborului 323** (TVR 1, ora 00.10)
- **La graniţa legii** (PRO TV, ora 01.15)

Orlando Bloom

DUMINICĂ

- **Şeful meu, iubitul eil** (PRO TV, ora 16.00)
- **Turaţie maximă** (KANAL D, ora 16.30)
- **Regatul cerului** (HBO, ora 20.00)
- **Buletin de Bucureşti** (B1, ora 20.00)
- **Joe vrea să fie cineva** (PRO CINEMA, ora 20.30)
- **Omul-Păianjen** (PRO TV, ora 20.45)
- **E greu să spui „te iubesc"** (NAŢIONAL, ora 20.45)
- **Regăsirea lui Marian** (HALLMARK, ora 21.00)
- **Golanii** (TV 1000, ora 21.00)
- **Fetele din calendar** (TVR 1, ora 21.30)
- **Fiica preşedintelui** (ACASĂ, ora 21.30)
- **Aterizare de urgenţă** (ANTENA 1, ora 22.30)
- **Sursa răului** (TVR CULTURAL, ora 23.00)
- **Curaj în linia întâi** (TV 1000, ora 23.00)
- **Justiţiarul întunericului** (PRO TV, ora 23.30)
- **Ostatici** (TVR 2, ora 23.40)
- **Blestemul voodoo** (PRIMA, ora 00.00)
- **Femeile din Veneţia** (NAŢIONAL, ora 00.15)
- **Malice** (TVR 1, ora 00.20)
- **O zi periculoasă** (ANTENA 1, ora 00.30)

CĂRŢI NOI ÎN LIBRĂRII

- **„Cabaret" de Lilz Prior**

Roma anilor '70. Freda Lippi constată ca Alberto, soţul ei ventriloc, marioneta şi iubitul ei papagal, Pierino, au dispărut în mod misterios. Pornind de la acest fapt, se construieşte o intrigă savuroasă, punctată cu flash-back-uri care descriu momente, mai mult sau mai puţin traumatizante, din tinereţea Fredei. Totul pare mai degrabă un puzzle, asupra căruia planează marea enigmă a dispariţiei celor trei personaje.

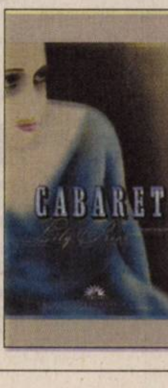

- **„Culcă-te cu mine" de Johanna Briscoe**

Richard şi Lelia par a fi cuplul perfect. Se iubesc la nebunie şi, într-un moment de pasiune, concep primul lor copil. Totul pare perfect, până când Sylvie, o femeia ştearsă, cenuşie, ce pare invizibilă tuturor pune stăpânire pe viaţa lor. Acţiunea devine tulburătoare, şocantă şi dramatică. Totul se complică şi atinge apogeul în momentul în care cei doi constată, cu stupoare, că nutresc o pasiune obsedantă pentru această femeie. Finalul este incredibil. Talentul incontestabil al scriitoarei marchează toate trăirile şi spaimele cuplului prins în mrejele senzualităţii şi pasiunii, alături de o a treia persoană, care le tulbură viaţa şi liniştea.

Cumpăr ap. 1 cameră (02)

- **Urgent, apartament** de o cameră, ultracentral, etaj 1 sau 2. 0722.274.880.

Vând ap. 2 camere (03)

EXPERȚI ÎN IMOBILIARE romimo.ro

- **2 apartamente** ultracentrale, suprafață totală 160 mp. Preț 150.000 euro, negociabil. 0722.274.880.
- **Apartament 2** camere + dependințe, demisol, ultracentral. Telefon 0747.018.177, 0720.831.883.
- **Apartament 2** camere, 9/10, Vlaicu, complet refăcut, preț 39.000 Euro. Telefon 0722.796.274.
- **Apartament 2** camere, etaj 2, două balcoane, zona 300, preț 47.500 euro, negociabil. Telefon 0748.862.498.
- **Apartament 2** camere, frumos amenajat, central, 34.000 Euro. Telefon 0752.260.596.
- **Apartament 2** camere, str. Grigore Alexandrescu 34, 21.500 Euro. 0743.663.000.
- **Apartament 2** camere, Vlaicu, X 4, parter înalt, balcon, renovat recent, lux, 77 mp, decomandat, mobilat (include 2 plasme TV mari), alarmă, la cheie, 61.000 Euro, negociabil. Telefon 0744.911.489.
- **Apartament două** camere decomandat, etaj intermediar, Podgoria 52.000 Eu, 0741.971.588.
- **Apartament ultracentral** 2 camere decomandate în vilă. Telefon 0722.274.880.
- **Apartament zona** Romanilor, etaj IV, super-renovat, 48.500, negociabil. 0722.274.880.

Cumpăr ap.2 camere (04)

- **Apartament** 2-3 camere, plătesc imediat. Telefon 0257/212063, 0742.320.153, 0723.455.028.
- **Apartamente** 1-2-3 camere. Plata pe loc!!! Telefon 228411, 0744.849.390.

Vând ap. 3 camere (05)

- **Apartament 3** camere, Arad, str. Hațeg, nr. 5, bloc 16, scara B, ap. 4. Telefon 0744.557.718.
- **Apartament 3** camere Micălaca, renovat și mobilat, 68.000 euro, negociabil. 0722.274.880.
- **Apartament 3** camere pe str. Lacului. Telefon 0720.177.384, 0723.305.891.
- **Apartament în** Vladimirescu, 3 camere, îmbunătățit, garaj, teren. Preț 47.000 Euro, negociabil. 0740.474.508.

Vând ap. 4 camere (07)

- **Apartament 4** camere, proprietate persoană, amenajat modern în Micălaca. Telefon 0723.255.844.

Vând ap. 5, 6 camere (09)

APARTAMENTE ULTRACENTRAL
200 mp, et. 3/3 și 180 mp, et. 1/2 excelent cabinete, birouri, 0720.223.279.

Vând ap. la casă (11)

- **Apartament casă**, ultracentral, 2 camere, 50 mp, Caragiale, nou amenajat, 35.000 Euro. 0722.344.705.
- **Apartament la** casă, 2 camere, str. Eminescu, toate utilitățile. Informații telefon 0256/360810, 0730.767.409.

Vând case, vile (13)

- **Casă +** garaj în roșu în Bujac, cartier nou de vile, stradă privată, zonă neinundabilă, ST = 400 mp, SC = 150 mp, cu utilități, preț negociabil. Telefon 0745.477.842, 0257/533033.
- **Casă cu** grădină în Micălaca cu teren 1487 mp. Telefon 0357/809304, 0741.193.618, 0744.642.523.
- **Casă cu** grădină, suprafață 1450 mp, cu utilități (gaz, apă, curent), Aradul Nou, str. Ady Endre. Detalii la 0744.648.860 sau 287235.

CASĂ CU
HALĂ PRODUCȚIE în curte Pârneava, str. Clujului. Telefon 282416, 0746.926.401.

- **Casă în** Bujac, 5 camere, grădină, 700 mp, tot confortul, preț 160.000 Euro. Telefon 0723.765.726.
- **Casă în** Pârneava str. Oituz 4 camere, bucătărie, baie, anexa curte, preț 75.000 Eu negociabil, 0723.799.826.
- **Casă locuibilă**, patru camere, bucătărie, baie, anexe, grădină, gaz, apă, preț negociabil, 65.000 Euro. Str. Clopotului nr. 105. Telefon 0257/278174, 0741.540.286.
- **Casă mare** aranjată în Micălaca, 0722.380.551.
- **Casă mare** din cărămidă, central; 2 paturi lemn masiv, instant pe gaz pentru apă caldă, lemne, mobilă antică. 0749.197.142, 229560.
- **Casă mare** în Arad, zona UTA. Telefon 229930.
- **Casă Micălaca** sau schimb cu apartament + diferența. Telefon 0723.666.874, 0723.666.875.
- **Casă nouă** localitatea Zimand-Cuz sau schimb cu apartament 3 camere + diferența. Telefon 0723.962.070.
- **Vând (schimb)** casă cu grădină Aradul- Nou, str. Armoniei, cu apartament 2-3 camere plus diferență, preț 95.000 Eu negociabil. Informații telefon 278449, 0724.172.474.
- **Vilă 5** camere, 3 băi, garaj, SC 190 mp, ST 400 mp, toate utilitățile. Telefon 0727.982.469.
- **Vilă P+E+M** în Sânicolaul Mic finisată, construcție nouă. Telefon 0720.226.720.

Vând case la țară (17)

- **Casă cu** teren 3000 mp, 160.000 euro, în Vladimirescu. Telefon 0722.274.880.
- **Casă de** vânzare, bătrân 82 ani, la țară, 4 camere, grădină, anexe. Telefon 0751.786.515.
- **Casă de** vânzare comuna Dorobanți. Nr. telefon 0722.866.398.
- **Casă de** vânzare, localitatea Semlac nr. 939, 4 camere, baie, hol, terasă, 2 bucătării, apă curentă, anexe, grădină. Telefon 0745.220.290, 0741.437.016, 0257/534111.
- **Casă în** Bârzava nr. 13, teren 1200 mp, preț 16.800 Eu. Telefon 0727.886.400, 0257/311156.
- **Casă în** Ineu, 2 camere + dependințe, 800 mp. Telefon 0766.428.567, 0744.370.661.
- **Casă în** Sântana, str. Rodnei nr. 74. Telefon 0745.213.832.
- **Casă în** Șepreuș, 3000 mp, în fața casei islaz, 15.500 Euro. 0751.754.915.
- **Casă la** Adea. Telefon 0745.974.892, 0742.598.532.
- **Casă la** șosea în Peregul Mic, preț 20.000 Euro negociabil. Informații telefon 0745.500.840.
- **Casă mare** P+M Săvârșin 2500 mp, 2 băi, încălzire centrală. 0744.206.556.
- **Casă mare**, recent renovată, plus anexe, cu 2.765 mp teren, Sânpetru German. Telefon 439105.
- **Casă nouă** ieftin în Chișineu-Criș. Telefon 0745.144.123.

CASĂ PE
colț, SC = 200 mp, suprafață teren 1070 mp, la Gyula, în apropierea ștrandului. Facilități: piscină, irigare automată, 2 garaje, 2 intrări. Telefon 0257/212292, 003666324314.

- **Casă Vladimirescu**. Telefon 0722.464.940.

CASĂ ZERIND
nr. 139, ideal privatizare, central, la șoseaua Arad-Oradea, 1.000 mp. Telefon 0729.456.699.

ÎN SOCODOR
608 casă și anexe, baie foraj, 1700 mp, negociabil. Telefon 0747.414.786, 0257/358271.

- **Urgent! Casă** Secusigiu, patru camere, hol, coridor, gresie, faianță, termopane, interior rigips, fațadă amporă, 23.000 Euro. Telefon 0753.404.668.

Vând garsoniere (19)

- **Garsonieră, central**, confort I, renovată, etaj 1, str. Bușteni. Telefon 0745.531.965, 0752.470.740.
- **Garsonieră, confort** 3, mobilată, zona Fortuna. Telefon 0741.962.971.
- **Garsonieră confort** I, zona Micalaca. Telefon 0744.635.110.

Vând terenuri (21)

- **13.500** mp, pe centura Aradului, FS 42 ml, 25 Eu/mp. Telefon 0746.056.735.
- **1440 mp**, Șofronea, electric branșat, utilități stradale, 26 Euro/mp, negociabil. Telefon 0745.654.434.
- **1,5** ha arabil Horia, drum Arad, tarlaua 3, parcela 7/16. Telefon 563274, 0747.299.982.
- **1,5** ha Arad - Zădăreni, FS 40 ml, 10 Euro/mp. 0722.344.705.
- **2 terenuri** intravilan în Bujac, cartier nou de vile, ST = 400 mp fiecare, preț negociabil. Telefon 0745.477.842, 0257/533033.
- **2,5** ha la șoseaua Arad-Iratoș, 50 m FS, 2,5 Euro/mp. 0722.344.705.
- **3.244** mp intravilan lângă gară + 4,7 ha pășune în Nădlac. Telefon 0745.500.963.
- **42000 mp** DN Arad - Oradea, intersecția Sântana - Curtici, 5 Euro/mp, negociabil. 0726.383.042.

LOC DE
casă, 940 mp, Călugăreni, 15.000 Euro. 0729.891.731.

- **Loc de** casă, Horia 542A, 1146 mp, FS 19 ml, utilități stradale, apă, gaz, curent. Telefon 0722.317.933.
- **Loc de** casă în Șimand. Informații telefon 0745.270.325.
- **Loc de** casă în Vladimirescu ST=997 mp FS =20 ml utilități parțial achitate, preț 36 Eu/mp. Telefon 0766.522.581.
- **Loc de** casă la șosea, str. 6 Vânători 2.888 mp, 80 Euro mp, negociabil. Informații 0748.750.516.
- **Loc de** casă zona Romanilor, str. Eroul Necunoscut, 400 mp front stradal 14,20 m, preț negociabil, 250.000 euro. Telefon 0748.862.498.
- **Teren 15.**000 mp cu construcții, curent. Informații 0740.310.318.

EXPERȚI ÎN IMOBILIARE romimo.ro

S.C. MAXSTILE S.R.L.
producator de mobilier tapitat

Angajeaza:

PERSONAL PENTRU CONTROL CALITATE

CERINTE:
- responsabilitate
- seriozitate

SE OFERA:
- salariu motivant
- tichete de masa din prima zi de lucru
- decontarea abonamentelor pt. mijlocul de transport
- posibilitatea de a lucra intr-o firma de prestigiu

C.V. –urile Dvs. pot fi trimise la nr. de fax 0257/278724 sau e-mail: anig@maxstile.ro
Informatii suplimentare se pot obtine la telefon 0257/278702 int.106, sau la sediul societaii noastre din Sinicolaul –Mic, str. Nicolaus Lenau nr. 11

(H-119665)

- **Teren 2.**300 mp, în Pecica, situat pe DN Arad - Nădlac, central, vis-a-vis de Lukoil, două fronturi stradale, apă, gaz la poartă. Preț 23 Euro/mp. Telefon 0740.080.878.
- **Teren 2000** mp, Cicir, FS 58 ml, utilități pe stradă, preț 35 Euro/mp. Telefon 0728.889.666.
- **Teren intravilan** 2400 mp, zona Variaș, 70.000 Euro, negociabil. Telefon 0744.797.273.
- **Teren intravilan**, 500 mp, 9 m FS, Spitalul Județean, 110 Euro/mp. Telefon 0752.260.596.
- **Teren intravilan**, Fântânele 1.000 mp, toate utilitățile, 30 Euro/mp, negociabil. Telefon 0744.605.624.
- **Teren intravilan** în Arad - Grădiște, str. Grădina Poștei, 30 euro/mp, negociabil. Telefon 0748.862.498.
- **Teren intravilan** pe șoseaua de centură Arad Nord spre Petrom V cu front stradal 76 mp suprafața totală 5.000 mp. Telefon 0744.705.808, 0752.225.056.
- **Teren intravilan** pe șoseaua de centură Nord Arad 2.500 mp cu front stradal 38 m. Telefon 0752.225.056, 0744.705.808.
- **Teren intravilan** poziție deosebită în Păuliș, 18.000 mp utilități, curent și apă la stradă, preț 11 Eu/mp. Telefon 0744.778.332 sau 0727.792.615.

TEREN LA
șoseaua Arad - Zădăreni, suprafețe de la 5000 mp la 2 ha. Preț 13 Euro/mp, negociabil. Telefon 0744.607.056.

- **Teren șoseaua** Arad - Iratoș, FS 50 metri, 21.300 mp. Preț 2 Euro/mp, negociabil. Telefon 0744.958.117.
- **Teren zona** Aradul Nou - Zădăreni 13.500 mp, lângă șosea, apă, gaz, curent, zona industrială 460 m lungime, 30 m lățime, 0722.344.621.
- **Terenuri 413** mp 18,3/22,5, cu utilități, acceptăm variante, 0765.257.753.

Cumpăr terenuri (22)

- **Pământ agricol**, pășune, fâneață, vecinătatea Aradului, inclusiv zona Utviniș. Telefon 0745.895.483.
- **Teren arabil**, pășune, fâneață, vecinătatea Aradului, plătesc imediat. Telefon 0257/212063, 0742.781.651, 0722.273.759.

Vând locuri de veci (23)

- **Locuri de** veci Eternitatea. Telefon 250344, 0724.401.428.
- **Locuri de** veci situate central la Eternitatea și Pomenirea. Telefon 256854, după ora 16.

Vând spații comerciale (25)

AFACERE LA
cheie FAST-FOOD în Micălaca, după norme europene, vad excelent. Telefon 0728.285.313.

GHERETĂ 23
mp, amenajată, orice activități, zonă bună. Telefon 0722.237.821.

SPAȚIU COMERCIAL
cu teren, total 540 mp, persoană fizică, Calea Victoriei nr. 7. Telefon 0744.568.881.

Imobile chirii (29)

- **Caut să** închiriez casă cu condiții, în Arad sau împrejurimi, ofer 150 Euro. Telefon 0747.955.282.
- **Dau în** chirie garsonieră. Telefon 272236, 0726.303.014. Rog seriozitate.
- **Doresc să** închiriez cameră, bucătărie, baie, la casă, în Arad sau împrejurimi. 0726.219.140.
- **Închiriez (vând)** garsonieră renovată, apartamente 1, 2, 3, camere pentru sediu birou, locuit S - 30 mp - 200 mp. Telefon 0744.645.899, 250976.
- **Închiriez 2** camere, amenajat, utilat, mobilat, 200 Euro/lună. Telefon 0727.982.469.
- **Închiriez 3** camere, mobilat, utilat lux, 400 Euro/lună. Telefon 0727.982.469.
- **Închiriez apartament** 2 camere, central (Polivalentă), complet utilat occidental, 400 Eu. Telefon 0721.076.745, 0751.142.169.
- **Închiriez apartament** 2 camere, etaj 1, mobilat, contorizat, B-dul Revoluției. Telefon 0744.372.024.

ÎNCHIRIEZ APARTAMENT
200 mp, ultracentral, termen lung, et. 3/3, 0720.223.279.

- **Închiriez apartament** 3 camere - lângă Euromedica, complet mobilat, termopane, et. 2, 0742.839.171, 0257/322124 - după ora 17.00.
- **Închiriez apartament** 3 camere, mobilat. Telefon 0724.088.839.
- **Închiriez apartament** 3 camere, parțial mobilat, în zona Alfa. Informații 0731.752.572.
- **Închiriez apartament** cu 2 camere, lângă Piața Mihai Viteazul. Telefon 0257/251343, 0357/809882.
- **Închiriez apartamente** cu 3 camere, în Parc Rezidențial Subcetate, mobilate sau nemobilate. Telefon 0722.253.173.
- **Închiriez casă** pentru firmă, preț convenabil, zona UTA. Telefon 242520.
- **Închiriez garsonieră**, confort I, mobilată, utilată, 150 Euro/lună. Telefon 0727.982.469.

Chirii spații comerciale (88)

DAU ÎN
chirie SPAȚIU COMERCIAL în Micălaca zona 500 în parcul nou 71 mp, termopan, gresie, baie, ușă pentru marfă. etc. 0742.969.464.

ÎNCHIRIEZ SPAȚIU
COMERCIAL pe Calea Radnei. Telefon 0745.528.562.

Auto românești (36)

SUNTEM EXPERȚI ÎN PIAȚA AUTO! bestauto.ro

- **Vând Dacia** Break, gaz omologat (Lovato), 1998 fab., stare bună, 1.600 Euro, VT 2008.10. Telefon 0746.506.499.

Auto străine (37)

SUPEROFERTĂ! PEUGEOT
307, 20 HDI, 110 CP, 2002/11, 80.000 km, dotări full, stare impecabilă, preț 8.000 Euro fix. Telefon 0745.886.486.

- **Vând Audi** 100 Avant, stare bună, 1.600 Euro, negociabil. Telefon 511294, 0723.001.033.
- **Vând BMW** 524 TD, an 1986 în stare bună, acte la zi, preț 1.950 Euro negociabil. Telefon 0723.249.316, 273708.
- **Vând BMW** 524 urgent schimb cu Dacia. Telefon 0257/468030.
- **Vând Ford** Fusion, 2003, 1,6 benzină, 60.000 km, toate dotările, stare excepțională, proprietar unic + cauciucuri iarnă noi, și alte piese, 8.500 Euro negociabil. Telefon 0744.605.624.
- **Vând Ford** KA, 2000, aer condiționat, geamuri electrice, airbag, 50.000 km, înmatriculat, negociabil. Telefon 0722.327.526.
- **Vând Mercedes** CDI 220, an 2001, full extra, fără piele, 12.500 Euro. Telefon 0740.146.292.
- **Vând Mercedes** Cobra (dezmembrez, acte), 3000 cmc, an 1982. Telefon 0740.182.500.

INFORM MEDIA

SC Inform Media SRL, lider pe piața în domeniul editării ziarelor și serviciilor internet în zona de vest a Austriei, zona de nord-est a Ungariei și România, membru al unui grup de firme multinaționale

CAUTĂ muncitori calificați și necalificați la mașina de tipar pentru punctul de lucru Timișoara

Condiții:
- studii medii - cunoștințe mecanice constituie un avantaj
- disponibilitate de lucru în schimburi
- capacitate de muncă sporită

Se ofera:
- cazare
- pachet salarial atractiv
- posibilități de dezvoltare a carierei

Cunoașterea limbii engleze, germane, maghiare constituie un avantaj.

email: recruitment@informmedia.ro
tel. 0256/305-747, fax: 0256/305-749.

Angajăm
personal tehnic

in vederea specializarii in meseria de service-are (depanare) centrale termice.

Se asigura mijloc de deplasare, suport logistic si motivare financiara foarte buna. Pentru a putea fi contactati va rugam trimiteti CV-ul pe fax : 206567 sau e-mail: termocontrol@artelecom.net

(H-119852)

Angajăm
personal
cu experienta in meseria de electrician

Pentru interviu, programare la tel: 206566 sau CV-ul pe fax la nr: 206567
Se asigura retributie motivanta.

(H-119852)

S.C. ADRIANA S.R.L. din Arad
Angajează:

- **Șoferi profesioniști de autocar și manager**

CV-urile se pot depune la sediul din B-dul Revoluției nr. 24 sau se pot trimite prin fax la nr. 0257/211.525. Informații suplimentare la tel. 0257/211.525.

(H-119387)

S.C. APROMAT S.A. ARAD, Calea A. Vlaicu 29-31

Vinde din stoc:

- tablă neagră de la 2,5 la 16 mm
- țevi, oțel lat și pătrat diferite dimensiuni
- tablă zincată (rulou) 1,5 * 1311
- organe de asamblare (șuruburi, piulițe, șaibe) scule etc.
- electrice - sârmă de sudură

Prețurile sunt negociabile.
Informații la tel. 202.158; 202.318, fax: 252.602, la sediul societății.

(H-119414)

Program Mare Publicitate
Luni-Vineri 8.00-19.00
Sâmbătă, duminică închis

Decese (75)

După ani de suferinţă şi o viaţă cu multe încercări, o inimă plină de dragoste pentru mine a încetat să mai bată, inima mamei mele

GUI ANA.

Înmormântarea va avea loc astăzi, 3 noiembrie, la ora 14, de la Capela Cimitirului Eternitatea. Să ştii mămica mea că port icoana ta oriunde şi oricând în fiecare gând. Fie-i ţărâna uşoară!

Cu durere în suflet, fiica Maria cu soţul Teddy şi fiul Paul

Profund îndurerată, familia anunţă stingerea din viaţă a celui ce a fost

ing. GAVRIL BURLEA,

după o scurtă şi grea suferinţă. Corpul neînsufleţit va fi depus la Capela Demian azi, 3.11.2007. Înmormântarea va avea loc duminică, 4.11.2007, ora 14.00, la Cimitirul Eternitatea.

Familia îndoliată

Cu adâncă durere în suflet, anunţăm încetarea din viaţă a celui care a fost soţ, tată şi bunic,

OROIAN GHEORGHE,

în vârstă de 84 ani.

Înmormântarea va avea loc duminică, 4 noiembrie 2007, ora 12, la Cimitirul Eternitatea din Arad.

Soţia, fiica, ginerele şi nepoţii

Condoleanţe (110)

Regretăm profund dispariţia fulgerătoare şi prematură a colegului nostru,

FERRARI PAOLO,

din Italia, şi adresăm sincere condoleanţe familiei greu încercate. Adio, dragul nostru coleg!

Colectivul S.C. NEW WOOD STAR SISTEM SRL, Beliu, judeţul Arad

---

Suntem alături de voi, Monica şi Raluca, în marea durere pricinuită de pierderea celui ce a fost un tată şi un bunic deosebit,

dr. MARCEL FRIMU.

Dumnezeu să-l odihnească, iar pe voi să vă mângâie!

Aurora Tomuş şi Delia Boţan

Împărtăşim durerea distinsei familii Frimu la despărţirea de cel care a fost

dr. CONSTANTIN FRIMU.

Rectorul Universităţii de Vest Vasile Goldiş, prof. univ. Dr. Aurel Ardelean, împreună cu familia

---

Suntem alături de colega noastră Iute Viorica în marea durere pricinuită de pierderea fulgerătoare a fiului său. Transmitem familiei sincerele noastre condoleanţe!

Colegii din Secţia Imprimat TEBA

Suntem alături de familia Iute pentru pierderea prematură a fiului

ALIN.

Dumnezeu să-l odihnească în pace!

Cuscrii Laureta şi Tibi Bimbo cu fiul Flavius şi Cristina

Suntem alături de familia Iute în momentele dureroase pricinuite de moartea celui ce a fost

ALIN IUTE.

Dumnezeu să-l odihnească!

Familia Dehelean şi familia Palis

Ne exprimăm regretul pentru pierderea colegului nostru

ALIN IUTE.

Sincere condoleanţe din partea Sindicatului Energia

Colectivul Laboratorului Histopatologie - Spital Matern este alături de domnişoara dr. Bulea Amelia în marea durere pricinuită de moartea tatălui. Sincere condoleanţe!

Colectivul Policlinicii Speciale este alături de dr. Burlea Amelia şi prezintă familiei sincere condoleanţe la decesul tatălui

ing. BURLEA GAVRIL.

Colectivul secţiei ATI şi SCJU Arad este alături de dr. Burlea Amelia la despărţirea de tatăl ei

ing. GAVRIL BURLEA.

Sincere condoleanţe!

Condoleanţe şi întreaga noastră compasiune pentru Veronica, Amelia şi Suzi, la dispariţia soţului şi tatălui drag

ing. GAVRIL BURLEA.

Familia Bolojan Dumitru şi Ana

Împărtăşim durerea dr. Amelia Burlea şi a familiei sale la trecerea în nefiinţă a tatălui său. Sincere condoleanţe!

Colectivul Compartimentului Anatomie Patologică a Spitalului Judeţean Arad

---

Un pios omagiu celui care a fost

ing. BURLEA GAVRILĂ,

din partea colegilor de la Asociaţiile Ligii Pensionarilor Arad, ing. Bolojan Dumitru, prof. Cerna Ilie, col (r) Vasile Vegheş

Familia dr. Păiuşan Lucian este alături de familia domnişoarei dr. Burlea Amelia, în imensa durere pricinuită de pierderea tatălui. Sincere condoleanţe!

Un ultim omagiu celui care a fost

ing. BURLEA GAVRIL

şi condoleanţe familiei îndurerate.

Moţ Dan Florin şi familia Moţ

Suntem alături de familia îndoliată la trecerea în veşnicie a distinsului nostru prieten

ing. GAVRIL BURLEA.

Dumnezeu să-l odihnească în pace!

Rodica şi Augustin Creţu din Cluj

Suntem alături de prietena noastră, Amelia Burlea, în durerea pricinuită de dispariţia tatălui,

ing. GAVRILĂ BURLEA.

Condoleanţe familiei îndoliate!

Coralia Cotoraci şi Ani Varga

Suntem alături de prietenii noştri Violeta Cureteanu şi familia Nica la dureroasa despărţire de mama iubită. Dumnezeu să o odihnească în pace!

Familia prof. Aurel Ardelean şi ing. Adrian Cotoraci

Colectivul Ambulatoriului de pe lângă Spitalul Clinic Judeţean Arad este alături de doamna asistentă Gui Maria, la decesul mamei. Dumnezeu să o odihnească în pace!

Profund îndureraţi de moartea verişoarei noastre

GUI ANUŢA

suntem alături de nepoata noastră Mărioara, acum, când se desparte de scumpa ei mamă.

Lenuţa şi Olimpiu

Suntem alături de verişoara noastră Mariana Gui şi fiul ei Paul în aceste grele momente de despărţire de mama sa dragă

ANA GUI

şi-l rugăm pe Bunul D-zeu să o odihnească în pace!

Familiile Gui Gheorghe, Prevezenţa, Petrea

Împărtăşim durerea colegei noastre, doamna Irean Elisabeta Monica la despărţirea de tatăl ei drag.

Colegele de la BCR - Agenţia Avram Iancu

Suntem alături de familia colegei noastre Irean Elisabeta Monica în marea durere pricinuită de decesul tatălui. Sincere condoleanţe!

Colectivul Sucursalei Arad a BCR

Program mica publicitate

luni-vineri: 8,00-19,00

sâmbătă: închis

duminică: 9,00-12,00

Servicii funerare

IN MEMORIAM „KUKI”

SERVICII FUNERARE COMPLETE

Str. M. Eminescu nr. 4 ÎN CURTE

Tel.: 211.929 - 0723.343.964 0357.801.644

NON STOP !

OFERA

SICRIE

ACCESORII FUNERARE

TOALETAT-ÎMBĂLSĂMAT

CAPELA DEMIAN

CAPAC SICRIU FRIGORIFIC

INCINERĂRI

GRATUIT TRANSPORTUL sicriului la domiciliu în Arad

REDUCERE 20 % la sicriu clienţilor care fac toate serviciile cu firma.

TRANSPORT intern şi internaţional

100.000 de cititori citesc anunțul tău!

SOCETATE COMERCIALĂ angajează

- REFERENT DEPARTAMENT IMPORT EXPORT (cunoscator limba engleza)
- GESTIONAR

C.V. fax nr. 0357/814752; 0722 301 812

(H-120026)

SC AMIAS DEVELOPMENT SRL

companie națională – angajază

consilier vănzări

CERINȚE:
- spirit anteprenorial
- dorința de a învăța lucruri noi
- abilități de comunicare
- experiența constituie avantaj

BENEFICII:
- lucrul în echipă tânără și dinamică
- pachet salarial atractiv și motivant
- prime și bonusuri
- training in Germania
- telefon de birou

AMIAS time to relax

Așteptăm CV-urile dumneavoastră pe e-mail: office@amias.ro ; Doar cei selectați pentru interviu vor fi contactați telefonic.

(H-119970)

agroland frido®

hrana caini import de la 2.2 lei/kg

Str. Petru Rares 60 tel 0257-218119

(H-108289)

bestauto.ro

Banca Italo Romena SpA

cauta personal specializat pentru Agentia din Arad pentru postul de:

SECRETAR (A) / ASSISTANT MANAGER

Descrierea postului:
- Gestionarea activitatii de centrala telefonica a Agentiei;
- Gestionarea activitatii de suport pentru toate serviciile Agentiei;
- Informarea clientilor cu privire la schimbul valutar al zilei;
- Gestionarea activitatii legate de corespondenta;
- Intampinarea si orientarea clientelei catre serviciile interesate.

Specificatiile postului:
- capacitati gestionale si organizative;
- puternica orientare catre rezultate;
- personalitate inclinata catre munca in echipa;
- foarte buna cunoastere a limbilor engleza si italiana;
- foarte buna cunoastere a pachetului Office;
- experienta de minimum 2 ani pe pozitie similara, preferabil in domeniul bancar, constituie un avantaj.

Persoanele interesate sunt rugate sa trimita CV + fotografie la fax: 0257.338.262 sau la adresa de e-mail: office.arad@italo-romena.ro pana la data de 6 noiembrie a.c. Numai persoanele selectate vor fi contactate.

(H-118980)

Felicitări (67)

Un cer albastru fără nori în calea ta să fie să ai în viață numai flori noroc și bucurie

DABIJA ANCUȚA.
La împlinirea frumoasei vârste de 21 de ani, mami și tati îți doresc
La mulți ani!

Pentru IUBITUL nostru fiu și nepot
LAVINIU FLUERAȘ,
din Curtici,
la împlinirea celor 13 anișori, părinții, bunicii din Galșa și Curtici îi urează sănătate, noroc și tradiționalul
„LA MULȚI ANI!".

La mulți ani!

EXPO ARAD INTERNAȚIONAL

Vă invită azi **03.11.2007**, începând cu **orele 11.00** la o prezentare de excepție a nutriționistului internațional Dr. Izabella Henter din Ungaria cu titlul "Un domeniu vechi și totuși nou Dietetica".

Cei interesați pot obține informații referitoare la o alimentație sănătoasă și echilibrată pentru prevenirea și tratarea diverselor afecțiuni. De asemenea, pot beneficia și de consultanță în acest domeniu.

Prezentarea va avea loc în sala de conferință a **pavilionului A.**

Participarea este **gratuită!!!**

Informații se pot obține la tel.: 0257-216-520.

(H-82005)

RAVA IPURL în calitate de lichidator judiciar al S.C. SC BABY CORPORATION SRL (in faliment, in bankruptcy, en faillite) desemnat în dosarul 292/108/2005

VINDE prin licitație publică cu strigare

-Presă ștanțat hidraulică Atom la prețul de 18.794 lei
-Presă ștanțat hidraulică Atom/Fipi la prețul de 15.035 lei
-Alte bunuri mobile (Masini de cusut mărcile Rimoldi, Pfaff, Nechi, Durkopp, Zuki, utilaje de rulat și tăiat material textil, precum și diverse alte utilaje și accesorii aferente acestora). Lista completă a acestora precum și prețurile pot fi obținute la sediul lichidatorului judiciar

Prețurile menționate nu conțin TVA

Prima licitație va avea loc in data de 08.11.2007 ora 12 la sediul lichidatorului judiciar în Arad str.Cloșca-Aleea Albac nr.1A bl.3A ap.2

In caz de neadjudecare licitațiile urmand a fi reluate în fiecare zi de joi ora 12, cu reducerea succesivă a prețurilor cu 10 %. Ultima licitație avand loc în data de 06.12.2007

Informații suplimentare la tel.0357 429647, 0723319274 sau la sediul lichidatorului judiciar

(H-119844)

Firma: S.C. PETROMSERVICE S.A. București,

punct de lucru ARAD, str. Episcopiei nr. 44, cod poștal 310.084, telefon 0257/214.419; 0257/214.409, fax: 0257/280.015, dorește să obțină autorizație de mediu pentru

Autobaza PECICA, str. 205, nr. 2, Județul Arad, unde se desfășoară activitățile de:
1. Întreținerea și repararea autovehiculelor (cod CAEN 5020);
2. Transporturi rutiere și terestre (cod CAEN 6024);
3. Alte transporturi de călători, pe bază de grafic (cod CAEN 6021);
4. Transporturi terestre de călători, ocazionale (cod CAEN 6023);
5. Alte activități anexe transporturilor terestre (cod CAEN 6321);
6. Închirierea autoturismelor și utilitarelor de capacitate mică (cod CAEN 7110);
7. Închirierea altor mijloace de transport terestru (cod CAEN 7121);
8. Manipulări (cod CAEN 6311);
9. Depozitări (cod CAEN 6312);
10. Colectarea și tratarea apelor uzate (cod CAEN 9001);
11. Salubrizare, depoluare și activități similare (cod CAEN 9003) în scopul prestări servicii, având ca principală fază a procesului tehnologic următoarele:
- transporturile rutiere și terestre
- întreținerea și repararea autovehiculelor

Măsurile de protecție a factorilor de mediu:

Apă: 2 decantoare de 0,8 mc, cu separatoare de produse petroliere;
Aer: ventilatoare;
Sol: platformă betonată și bazin vidanjabil (capacitatea de 10 mc);
Gestiune deșeuri: pubele pentru deșeuri menajere, saci de polietilenă pentru deșeuri de hârtie și saci de polietilenă pentru depozitarea temporară a deșeurilor petroliere, țarc pentru stocarea provizorie a anvelopelor uzate.

Observațiile publicului formulate în scris/informațiile privind potențialul impact asupra mediului se depun/pot fi consultate la sediul Agenției de Protecția Mediului Arad, B-dul Dragalina nr. 16, tel. 0257/280.331, tel/fax: 0257/280.996, în timp de zece zile lucrătoare după data publicării prezentului anunț.

(H-119256)

Jetta. Nu te mai saturi să o privești.

Uită-te la ea! Îmbinând armonios eleganța cu sportivitatea, Volkswagen Jetta te atrage prin designul său surprinzător. Grila cromată a radiatorului în partea frontală conferă vitalitate liniei elegante, iar interiorul foarte spațios și portbagajul foarte încăpător, de 527 litri, îți oferă un plus de confort.

Mai mult decât atât, beneficiezi și de o echipare standard generoasă: airbag frontal șofer și pasager, airbag lateral față și airbag pentru cap, ABS, aer condiționat Climatic, radio CD-player, oglinzi reglabile și încălzite electric, închidere centralizată cu telecomandă și geamuri acționate electric.

Vrei să o privești și tu mai îndeaproape? Te așteptăm la Centrul Volkswagen Timișoara, Calea Lugojului, bifurcație aeroport!

(3441)

Preț fără TVA: 13.795 Euro, preț cu TVA: 16.416 Euro; motorizare 1.6 L/102CP, consum mediu (l/100 km): 7,4; emisie CO_2 (g/100 km): 176.

Autoclub - Centrul Volkswagen Timișoara

Timișoara, Calea Lugojului, bifurcație aeroport, telefon: 0256-289892, 287316

Suntem alături de doamna director Irean Elisabeta Monica în marea durere pricinuită de moartea fulgerătoare a tatălui. Sincere condoleanţe!

Colegii Agenţiei Fortuna a BCR

Suntem alături de colega noastră prof. Şecman Florentina în momentele grele pricinuite de moartea fulgerătoare a tatălui său.

Colegii de la Şcoala Generală Felnac şi Zădăreni

Comemorări (76)

Voi cei dragi, ce m-aţi iubit/ De 3 ani v-am părăsit/ Poate aşa mi-a fost destinul/ Mie odihna, vouă chinul/ Mie Raiul, cerul sfânt/ Vouă lacrimi pe pământ. Cu lacrimi, rugăciuni şi flori ne poartă paşii spre mormânt, azi, 5 noiembrie 2007, la împlinirea a trei ani de la trecerea în veşnicie a adoratei noastre fiice

GABRIELA ADRIANA VOŞLĂBAN.

Te vom iubi veşnic şi vei rămâne mereu în inimile noastre! De tine

GABI,

ne este dor.

Mama Margareta, tata Stelian

Se împlineşte un an de lacrimi şi durere de când dragul nostru soţ, tată, socru şi bunic,

IOSIF NATALIU,

a plecat dintre noi. Parastasul are loc azi, la Mănăstirea Gai. Dumnezeu să-l odihnească!

Soţia Doina, fetele Natalia şi Doina cu familiile

În 4 noiembrie 2007, când ai fi împlinit 70 de ani, nu mai putem sărbători veselindu-ne cum îţi plăcea ţie de ziua ta. În loc de La mulţi ani, rugăm pe Bunul Dumnezeu să-ţi odihnească sufletul în pace, iubita noastră soţie, mamă, bunică şi soacră

HEINZL MARIE

(născută FAUR),

din Şomoşcheş.

Fiica ta Claudia cu familia, fiul Marcel cu familia şi soţul tău Carol

Tristă şi neuitată va rămâne ziua de 3 noiembrie, când în urmă cu un an, ne-a părăsit cea mai bună şi iubitoare mamă, soacră, bunică, străbunică şi soră,

DOLGA FLOARE,

din Arad.

Amintirea ta va rămâne veşnică în inimile noastre!

Fiicele Elena, Aurora, Cornelia şi Rodica, ginerii Ionel, Ioan, Alexandru, Petre, nepoţii Monica, Cornel, Ionel, Călin, Roxana, Daniel, Cristina, Vlad, strănepotul Cristian, surorile Nuţa şi Cornelia

Se împlineşte un an de când cel care a fost ta tă şi soţ

PETRUSE ADAM

a plecat dintre noi. Dumnezeu să te odihnească!

Familia

Se împlinesc azi, 3 noiembrie, 2 ani de când a plecat pentru totdeauna scumpa mea soţie

POPA AURELIA.

Soţul Popa Gheorghe

- **Vând Opel** Vectra, B2, motor 2000 cmc, 101 CF, an fabricaţie 2001, încălzire scaune, volan reglabil, închidere centralizată, oglinzi electrice, climatronic, ABS, preţ 7.600 Euro, negociabil. 0722.255.068.
- **Vând Peugeot** Boxer 1,9D, marfă, an 2001, stare perfectă, proprietar unic, negociabil. Telefon 0722.327.526.
- **Vând Renault** 5, an 1980, stare de funcţionare, 400 Euro. Telefon 0740.182.500.
- **Vând Skoda** Favorit, stare foarte bună, 2.200 Eu negociabil, 0744.260.2[illegible]5, 0752.292.728.
- **Vând urgent** BMW 520i, an 2000, full option, 8.600 Euro. Telefon 0723.045.296.
- **Vând VW** Bora Variant TDI an 200[illegible]. Telefon 250344, 0724.401.428.
- **Vând VW** Caddy 1.9 SDI 2002, 6.300 euro negociabil. Telefon 0744.610.553.
- **Vând VW** Passat 1,9 TDI, fabr. 2006, dublu climatronic, 12 airbag, ABS, ESP, jante al., oglinzi, geamuri electrice, km 52.000, negru metal, proprietar unic, preţ 17.400 euro. Accept variante, auto plus diferenţă. Telefon 0751.337.148; 0731.906.227.
- **Vând VW** Polo 1.0 MPI, 2000, 2+1 uşi, 4.900 Euro negociabil. Telefon 0744.610.553.
- **Vând VW** Polo Variant 1.9 TDI 2001, climă, ABS, airbag, 6.700 euro negociabil. Telefon 0744.610.553.

Camioane, remorci (39)

- **Vând remorcă** Dacia şi autoutilitară TV Rocar, roţi duble spate. Telefon 0740.310.342.

Utilaje, unelte, industriale şi agricole (40)

- **Vând combină** recoltat porumb ştiuleţi, tractată pe 1 şi 2 rânduri, combină autopropulsată pe 2 rânduri, prese balotat, pluguri, disc, tractor Internaţional 84 CP. 0747.144.610, 0742.693.369.
- **Vând tractoare** şi utilaje agricole import. Telefon 216157, 0745.220.008.
- **Vând tractor** 651 M, stare f. bună, 0752.292.728, 0723.538.172.
- **Vând tractor** U550 şi U650. Telefon 0752.219.080.
- **Vând tractor** U650 înmatriculat semănătoare păioase instalaţie de ierbicidat şi împrăştiat îngrăşăminte. Telefon 0745.638.004.
- **Vând trei** Dacia Papuc, remorcă tractor, Mig împrăştiat îngrăşăminte, abrict şi combină Class Mercator. Telefon 0728.877.061.

Mobilier şi interioare (47)

- **Ocazie! Vând** masă cu 6 scaune, dulap cu 2 uşi, 2 somiere, 200 volume cărţi, stare foarte bună. Telefon 275397.
- **Vând dormitor** sufragerie şi bibliotecă toate 623, 0722.491.150 (7-22), 0357/407888 (19-22).

Materiale de construcţii (53)

ABC-UL
vinde BALAST, NISIP, LEMNE FOC, DUC MOLOZUL. 0744.987.273, 255672.

ABC, VINDE
BALAST, NISIP, LEMNE FOC, DUC MOLOZUL. 0742.655.913, 255672.

ABC ABSTRACT,
acasă aduc BALAST, NISIP, 2-9 mc, factură, judeţ, 0745.036.969, 0722.389.480.

ABC ACASĂ
aduc BALAST, NISIP ridic MOLOZUL, factură, judeţ, 0745.003.018.

ABC AMBIENTAL
NISIP, BALAST, SORTURI, ridic MOLOZUL, execut DEMOLĂRI, 0728.324.172.

VÂND
EN-gros FIER BETON FASONAT şi NEFASONAT. Micalaca, 0257/219400, 0788.909.642.

VINDEM PLASĂ
DE GARD 4.50 RON/mp - toate înălţimile, CUIE, BURLANE, COTURI DIN TABLĂ, SÂRMĂ DE BALOTAT, RABITZ 1.80 RON/mp , ETC. Str. Vrabiei 4. Telefon 289997, 0357/404000, 0744.289.997. www.garduri.ro

Electrocasnice (56)

FRIGORIFICE COMERCIALE: VITRINE, LĂZI, DULAPURI, MESE INOX FRIGO. ELECTROCASNICE: TV, MAŞINI SPĂLAT, FRIGORIFICE, MOBILIER RATE
MADONA LIPOVA,
0744.796.542.

- **Vând congelator**, ladă frigorifică, combină frigorifică, frigider, aspirator, Calea Radnei 151. 0743.662.845.
- **Vând maşină** de spălat automată de la 300 RON. Calea Radnei 151, 0743.662.845.

Plante şi animale, agroalimentare (57)

CUMPĂR GRÂU,
peste 10 tone, asigur transport. Telefon 0257/276477, după ora 15.

- **Cumpăr tulei** 1000 snopi, sau fân în Arad. Telefon 0747.818.616.
- **Vând butaşi** înrădăcinaţi de zmeur, mur, afin şi coacăze. 0744.566.143, 0357/407670.
- **Vând fân** baloţi (lucernă). Telefon 356105.

VÂND GRÂU
în Arad. Telefon 0729.456.699.

- **Vând o** iapă şi un mânz, 0742.749.759.
- **Vând porci** graşi, 5 bucăţi, 1 tăuraş, o vacă. Telefon 0746.773.538.

VÂND PORTOCALE
şi MANDARINE import Spania, preţuri extraordinare. Telefon 0740.137.991, 0722.475.630.

Vânzări diverse (103)

- **Casă cu** grădină 1.468 mp în Seleuş şi Peugeot 305 SRD an 1987. Telefon 0741.296.782.
- **Frigider combină** Siemens, dulapuri haine cu 3 uşi, dulap cuier pentru hol, aragaz 4 ochiuri, candelabre. Telefon 2[illegible]29930.
- **Urgent! Vând** ieftin dulap 2 uşi, dulap vitrină, frigider, sobă Calorex, mini masă, 4 scaune tapiţate. Telefon 07[illegible]29.594.918, 0767.583.119.

Vânzări electro (104)

ABSOLUT:
SUPER OFERTĂ! Vindem CASE MARCAT FISCALE, CÂNTARE ELECTRONICE, str. Ineului 29. Telefon 0257/3[illegible]8300, 0745.669.550, 0728.146.751. Plata şi în rate.

CASE MARCAT
FISCALE, CÂNTARE ELECTRONICE, strada Stânjenel 6. Telefon 27[illegible]9702, 0788.737.342, 0722.707.432, 07[illegible]5.395.107.

Cumpărări diverse (108)

- **Acţiuni SIF** Banat Crişana, Lipomin, Feromeria, Arconserv, Frigorifer. Telefon 0723.583.755, 0744.555.468.
- **Colecţionar, cumpăr** maşini de cusut vechi germane. Plata pe loc. Telefon 0751.5[illegible]09.010.

- **Pene vechi** şi noi baterii vechi cupru şi fier vechi. Informaţii 0752.406.316, 0751.374.306, 210863, 210175.

Pierderi (62)

- **Pierdut adeverinţă** de handicapat pe numele Jivan Florica, eliberată de Asociaţia Handicapaţilor. O declar nulă.
- **Pierdut atestat** şofer profesionist pentru marfă şi agabaritice eliberat de ARR pe numele ZAMFIRESCU IOAN. Îl declar nul.

Citaţii (63)

SE CITEAZĂ
pârâta SC LUX CONFORT SRL, în proces cu SC RESCO SA, pentru data de 23 noiembrie 2007, la Judecătoria Arad, în dosar nr. 6145/55/2007, sala 144, ora 8.30.

SUBSEMNATUL BUZGĂU
LUCIAN, chem în judecată pe NOTAROS ŞTEFAN, cu domiciliul necunoscut, la Judecătoria Chişineu Criş în dosar nr. 821/210/2007 în 28.11.2007 pentru uzucapiune.

Apeluri (65)

În atenţia membrilor sindicatului PROLEX. Vă aducem la cunoştinţă că, potrivit manifestării de voinţă a 2/3 din totalul membrilor sindicatului "Prolex" a lucrătorilor din Penitenciarul Arad se convoacă Adunarea Generală la C.F.S.O. Arad, str. Nicolae Grigorescu, nr. 8, în data de 04.11.2007, ora 11, pentru alegerea unor noi membri în organele de conducere, inclusiv a unui nou preşedinte.

CONSILIUL LOCAL
MACEA vinde prin LICITAŢIE PUBLICĂ terenul intravilan evidenţiat CF nr. 31 Sînmartin, cu top 2345/504stb, având o suprafaţă de 3578 mp. Preţul de pornire a licitaţiei este de 7 lei/mp. Garanţia de participare este 10% din preţul de strigare şi se va depune la casieria Primăriei Macea cu cel puţin o oră înainte de ora stabilită pentru licitaţie. Ofertanţii vor prezenta în mod obligatoriu: certificat de atestare fiscală din care să rezulte că nu au datorii restante faţă de bugetul local. Licitaţia va avea loc în data de 19.11.2007, ora 10, la sediul Consiliului Local Macea. Informaţii suplimentare la telefon 536045.

Prestări servicii (72)

AUTOMATIC ACORDĂ
garanţie REPARAŢII MAŞINI SPĂLAT. Telefon 0744.241.398, 259146, 0357/401569.

EXECUTĂM GĂURI BETON, DEMOLĂRI, LUCRĂRI CASNICE, AMENAJĂRI SPAŢII VERZI, TRANSPORTURI UŞOARE, 0765.257.753.

INSTALĂM APARATE
AER CONDIŢIONAT cu sau fără aparatul clientului. Telefon 0728.856.983, 0728.856.959, 0728.856.992.

SC EXECUTĂ
CONSTRUCŢII, DEMOLĂRI, ACOPERIŞURI din ţiglă metalică lindab şi ACOPERIŞURI cu ţiglă normală, JGHEABURI toate tipurile, str. Cocorilor, nr. 64. Telefon 0751.523.158, 0357/430720.

SC EXECUTĂM
ACOPERIŞURI LINDAB şi ŢIGLĂ şi din TABLĂ; JGHEABURI şi BURLANE, rapid. Telefon 0751.831.523.

VÂNZĂRI -reparaţii ELECTROCASNICE: MAŞINI SPĂLAT, FRIGORIFICE, TELEVIZOARE,
MADONA LIPOVA,
0744.796.542.

Oferte locuri de muncă (74)

HOTEL PRESIDENT
angajează
RECEPŢIONERE, OSPĂTARI şi BAGAJIŞTI. Condiţii de muncă atractivă. Informaţii la Hotel - Aradul Nou.

ANGAJĂM ASISTENTE
MEDICALE. Relaţii la 0728.285.762, 0728.285.760.

ANGAJĂM CASIERI
(CASIERE) pentru AGENŢII de PARIURI SPORTIVE. Telefon 0728.238.236, 0731.580.129.

ANGAJĂM COFETAR
şi BUCĂTAR cu experienţă. Telefon 0745.595.903.

ANGAJĂM FEMEIE
pentru COPT WAFE preferabil Vlaicu, Bujac. Telefon 0745.561.137, 0723.483.764.

ANGAJĂM MĂCELARI
CALIFICAŢI şi MUNCITORI NECALIFICAŢI pentru ABATOR. Informaţii 0747.071.035.

ANGAJĂM MUNCITORI
CALIFICAŢI şi NECALIFICAŢI. Telefon 0744.965.960, 0257/289110.

ANGAJĂM PATISER(Ă).
Telefon 210012, 0749.879.483.

ANGAJĂM ŞOFERI
pentru transport marfă internaţional. Telefon 0745.917.569.

ANGAJĂM ŞOFERI
PROFESIONIŞTI. Telefon 0722.249.506.

ANGAJĂM: DISPECER
SERVICE, TEHNICIAN SERVICE, GESTIONAR DEPOZIT, INSTALATOR, VÂNZĂTOARE. Informaţii 0752.195.411. CV fax 211292, e-mail: comercial@instalimpex.ro

ANGAJEZ BARMANĂ
pentru BAR NON STOP. Telefon 0740.023.924 sau 0744.921.362.

ANGAJEZ BRUTAR
cu experienţă. Informaţii telefon 0744.616.315.

ANGAJEZ CONFECŢIONERE
pentru maşină simplă, triploc, CĂLCĂTOR. Telefon 0724.001.544.

ANGAJEZ INGINER,
MAISTRU CONSTRUCTOR, DULGHER, FIERAR BETONIST, ZIDAR, NECALIFICAŢI, 0747.078.453.

ANGAJEZ ŞOFERI
pentru Dacia Break. Telefon 0721.617.447.

ANGAJEZ URGENT
AUTOMACARAGIST cu experienţă (şi PENSIONAR). Telefon 0744.523.701.

ANGAJEZ
VÂNZĂTOR/VÂNZĂTOARE cu experienţă, în Jackson, 0744.552.191.

FIRMĂ, ANGAJĂM
PERSONAL pentru activităţi MENAJERIE şi ASISTENTE MEDICALE în GERMANIA. Condiţii: limba germană. Informaţii telefon 0257/212527, orele 9-12, luni-vineri.

FIRMĂ ANGAJEAZĂ
FIERARI, ZIDARI, DULGHERI. Telefon 0721.411.260.

HOTEL ANGAJEAZĂ
BARMANI şi CAMERISTE, Calea Radnei nr. 122.

PENSIUNE ANGAJĂM
OSPĂTARĂ (18-30 ani), nu necesită calificare. Telefon 0745.263.184.

PRIMĂRIA COMUNEI
OLARI anunţă scoaterea la concurs a postului de REFERENT SOCIAL pe perioadă determinată. Informaţii la telefon 0257/377011.

SC ANGAJEAZĂ
INSTALATOR şi MUNCITORI. Telefon 0744.471.933.

SOCIETATE, ANGAJEAZĂ
pentru lucrări de telecomunicaţii, electrice: JONCTORI CABLE, LINIORI, MUNCITORI NECALIFICAŢI. Relaţii la telefon 0745.527.285.

SOCIETATE COMERCIALĂ
angajează DESIGNER MOBILIER. Telefon 0257/276808.

SOCIETATE COMERCIALĂ
angajează PORTAR. Telefon 0728.700.502, 0728.700.624.

SOCIETATE CONSTRUCŢII
angajează MUNCITORI PENTRU FINISAJE. Salarii motivante. Telefon 0722.381.750.

SOCIETATE ITALIANĂ
angajează MUNCITORI AMBALARE, salar, transport, bonuri de masă, loc. Şofronea, Macea, Curtici, Sânpaul. Telefon 0257/416500.

PE SCURT

● **Condamnat la doi ani.** Un bărbat din Los Angeles a fost condamnat la doi ani de închisoare după ce a recunoscut că a sustras mai multe computere şi fotografii utilizate în etapa de producţie a părţii a patra a francizei „Indiana Jones", în regia lui Steven Spielberg.

Oprah i-a tăiat părul

Los Angeles (MF) - Actriţa Hilary Swank, câştigătoare a două premii Oscar, a lăsat-o pe celebra prezentatoare de televiziune Oprah Winfrey să-i taie părul, în timpul uneia dintre emisiunile sale. Hilary Swank a donat coada de păr cu o lungime de 23 de centimetri asociaţiei Pantene Beautiful Lengths, care colaborează cu Societatea americană împotriva cancerului pentru furnizarea de peruci gratuite femeilor care şi-au pierdut părul din cauza chimioterapiei. Actriţa a explicat că şi-a lăsat special părul să crească timp de şase luni.

Carte de basme

Londra (MF) - Scriitoarea britanică J. K. Rowling a scris o carte de basme, un spin-off al seriei de succes mondial „Harry Potter", care va apărea doar în şapte exemplare, dintre care unul va fi vândut la licitaţie în interes caritabil. Cele şapte exemplare ale „The Tales of Beedle the Bard" sunt scrise de mână şi ilustrate de autoare, iar copertele lor din piele sunt decorate cu pietre semipreţioase sau argint.

Lane Garrison (Foto: FAN)

Condamnat

Los Angeles (MF) - Lane Garrison, interpretul personajului David Apolskis - Tweener din serialul de succes „Prison Break", care, în mai, a pledat vinovat la acuzaţia de omor involuntar, după un accident rutier care l-a costat viaţa pe un adolescent, a fost condamnat la 3 ani şi 4 luni de închisoare. Potrivit autorităţilor, Garrison avea o concentraţie de alcool în sânge dublă faţă de limita maximă admisă prin lege.

Premiat la Londra

Londra (MF) - „California Dreamin' (nesfârşit)", în regia regretatului Cristian Nemescu, a fost recompensat cu premiul Satyajit Ray, la cea de-a 51-a ediţie a Times London Film Festival, care s-a încheiat pe 1 noiembrie. Premiul, aflat la a XII-a ediţie, este oferit pentru o producţie de debut care capturează „măiestria artistică, compasiunea şi umanitatea viziunii lui Ray".

Moritz şi Smarty sunt folosiţi pentru a promova târgul de animale care s-a deschis ieri, la Berlin. (Foto: EPA)

A fost văzută în Maroc

Londra (MF) - O femeie a declarat că a văzut cum o fetiţă neajutorată, care semăna cu Madeleine McCann, a fost obligată de o femeie marocană să urce într-un taxi şi apoi au dispărut, scrie The Daily Mirror. Naoul Malhi (30 ani) susţine că a zărit, în septembrie, o fetiţă blondă care avea o vânătaie pe faţă şi care era trasă cu forţa de o femeie marocană. Când s-a uitat în ochii fetiţei, Malhi a văzut irisul care are o mică pată şi este identic cu cel al Madeleinei. Înainte de a putea spune ceva, femeia a urcat micuţa într-un taxi şi a plecat în grabă.

Avril Lavigne ia două premii

■ Andreea Bănică a câştigat Best Romanian Act la MTV Europe Music Awards, la Munchen.

Avril Lavigne (Foto: EPA)

Munchen (MF) - Avril Lavigne a câştigat cele mai multe premii la cea de-a XIV-a ediţie a MTV Europe Music Awards, care s-a desfăşurat joi, la Munchen, Germania, gala fiind găzduită de rapperul american Snoop Dogg.

Câştigătorii celei de-a XIV-a ediţii a MTV Europe Music Awards sunt: Albumul anului: „Loose" (Nelly Furtado); Premiul Inter Act: Tokyo Hotel; Cea mai bună reprezentaţie, premiu ales de muzicieni (Artist's Choice): Amy Winehouse; Cel mai obsedant cântec (Most addictive track): „Girlfriend" (Avril Lavigne); Cel mai bun videoclip: „D.A.N.C.E." (Justice); Cea mai bună trupă rock: 30 Seconds to Mars; Cea mai bună trupă: Linkin Park; Cel mai bun artist urban: Rihanna; Cel mai bun artist live: Muse; Cel mai bun artist solo: Avril Lavigne; New Sounds Of Europe: Bedwetters.

Andreea Bănică a câştigat titlul Best Romanian Act. Ea a mai fost nominalizată la categoria Best Romanian Act anul trecut.

La categoria Best Romanian Act au mai fost nominalizaţi Simplu, Alex, Activ şi DJ Project. Câştigătorul la categoria Best Romanian Act a fost ales în urma voturilor publicului.

Andreea s-a născut în zodia Scorpion, îi plac ieşirile în oraş şi muzica.

www.aradon.ro (Foto: Valerian Ardelean) First Face Models

Led Zeppelin amână concertul

Londra (MF) - Grupul de rock Led Zeppelin şi-a amânat unicul concert de reunire care urma sa aibă loc la O2 Arena din Londra, pe 26 noiembrie, pentru că Jimmy Page şi-a rupt un deget.

Concertul a fost reprogramat pe 10 decembrie, iar biletele vândute pentru data de 26 noiembrie rămân valabile, se precizează într-un comunicat al organizatorilor concertului. Page (63 ani) şi-a fracturat degetul săptămâna trecută şi nu va putea cânta la chitară timp de trei săptămâni, potrivit medicului său. Atunci când toboşarul John Bonham a murit, în 1980, colegii săi de trupă au declarat că Led Zeppelin a murit odată cu el. Singurele reuniri ale trioului rămas în viaţă au fost dezamăgitoare, acestea având loc la concerul Live Aid din 1985, cu Phil Collins la tobe, şi un altul la includerea lor în Rock And Roll Hall Of Fame, în 1995.

Grave inundaţii în Mexic

■ Zeci de mii de mexicani sunt blocaţi pe acoperişurile caselor, din cauza inundaţiilor.

Mii de case au fost inundate în statul Tabasco (Foto: EPA)

Villahermosa (MF) - Zeci de mii de mexicani sunt blocaţi pe acoperişurile caselor şi pe stâlpii de înaltă tensiune după ce precipitaţiile abundente au inundat aproape în totalitate statul Tabasco, situat în sudul ţării. Cel puţin 500.000 de persoane au rămas fără adăpost, iar una a murit în cele mai grave inundaţii înregistrate în acest stat în ultimii 50 de ani. Preşedintele Felipe Calderon a calificat inundaţiile drept unul dintre cele mai grave dezastre naturale din istoria Mexicului. Televiziunile au prezentat imagini cu echipele de intervenţie încercând să salveze persoane luate de ape, multe dintre ele refugiate pe acoperişurile caselor. „Devine o problemă foarte gravă", a declarat Calderon într-un discurs televizat. Guvernatorul statului Tabasco, Andres Granier, a declarat că peste un milion de persoane, circa jumătate din populaţia statului, au fost afectate de inundaţii, unele făcând apel la posturile de radio pentru a fi salvate.

Marinarii şi echipele de salvare au recuperat mii de persoane, pe care le-a evacuat în garaje şi alte adăposturi improvizate. Inundaţiile, provocate de un front atmosferic rece, au compromis industria petrolieră de pe coasta golfului Mexic.

Apele au acoperit pe jumătate mai multe figuri gigantice din piatră, cioplite de olmeci, prima mare civilizaţie a Americii, aflate la situl arheologic La Venta. Unele figuri măsoară peste trei metri înălţime.

Un pasaj subteran sub Ierusalim

■ O asociaţie israeliană plănuieşte realizarea unui nou tunel sub oraşul vechi al Ierusalimului.

Ierusalim (MF) - Tunelul va lega o reţea de pasaje subterane care există de-a lungul Zidului Plângerii până la baza sinagogii Ohel Yitzhak, în cartierul musulman al oraşului vechi, a precizat Haaretz. Tunelul va fi deschis publicului, permiţând extinderea complexului de pasaje subterane care datează din antichitate, în cadrul unei serii de lucrări destinate să accentueze caracterul evreiesc al oraşului. Utilizând spaţii curăţate în urma excavaţiilor, tunelul nu va trece pe sub Esplanada Moscheilor, ci la 100 de metri la vest de acest al treilea loc sfânt al Islamului. Tunelul va fi construit în urma unui acord încheiat între donatori evrei americani şi Asociaţia Moştenirii Zidului, însărcinată de statul Israel din 1988 cu „întărirea legăturilor între poporul evreu" şi Zid, ultimul vestigiu al templului biblic distrus de romani în anul 70 d.C.

Artista belgiană Francoise Bosteels a deschis în Guwahati o expoziţie de păpuşi inspirate de viaţa satului indian. (Foto: EPA)

ADEVĂRUL

Cotidian independent Arad

6 422225 000018

20 pagini | LUNI, 5 NOIEMBRIE 2007 | 90 bani

Anul XIX, nr. 5277

E-mail: adevaruldearad@informmedia.ro; publicitate.adevarul@informmedia.ro; micapub.adevarul@informmedia.ro

Azi: 30 oferte de locuri de muncă
Pag. 17

6°C

Ceață dimineața, mai mult senin după masa, vânt slab din nord

CEAȚA — Dimineața | La prânz | Seara

(Foto: FAN)

A demisionat

Arad (A.H.) - Zi nebună la UTA. „Alb-roșiii" au remizat, scor 3-3, cu Pandurii Târgu Jiu (după ce au condus cu 3-0). Aseară târziu, directorul sportiv Marcel Coraș *(foto)*, contestat din tribune, atât el, cât și Sandu Ion - ultimul fiind absent de la meci -, și-a înaintat demisia. „E vorba de motive personale" - a explicat Coraș.

Bobocii forestieri

Arad (V.S.) - Weekend-ul acesta a debutat cu Balul Bobocilor de la Grupul Școlar Forestier. Acesta a avut loc la discoteca VIVA. În urma deliberării juriului, MISS și MISTER BOBOC 2007-2008, au fost aleși elevii bobocei, STAN DIANA, respectiv MANGA MARC. Atât profesorii, cât și colegii de școală îi felicită, urându-le multă baftă și note cât mai mari în primul an ca liceeni.

ARAD ONLINE **www.aradon.ro**
Aici mai multe fotografii

Țigări pentru Germania

Turnu (D.M.) - Sâmbătă, la ora 3.30 dimineața, la frontiera Turnu, Dumitru Văcar, de 31 de ani, a fost depistat de polițiștii de frontieră că transporta peste 20.000 de pachete de țigări, fără acte de proveniență, pe care le-a ascuns într-o camionetă. Marfa a fost confiscată iar bărbatul a fost amendat cu 101.500 de lei.

/ p. 10

LOTO - extragerea din 4 noiembrie 2007

6/49	28	48	12	41	3	42	
NOROC	8	8	5	8	8	8	1

Sursa: Compania Națională Loteria Română S.A.

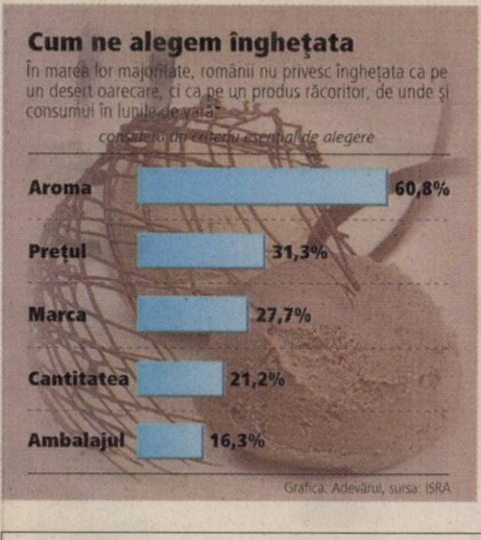

Bara se întoarce la UTA

■ Cu orgoliul zgândărit, fostul finanțator principal al „Bătrânei Doamne" (re)vine la Arad.

DANIEL SCRIDON
daniel.scridon@informmedia.ro

Arad - Situația de la UTA s-a schimbat radical peste noapte. Zgândărit (și) de un articol apărut în ziarul nostru de sâmbătă, fostul principal finanțator al „Bătrânei Doamne" a anunțat (re)venirea la Arad. Chiar dacă nu a dorit să declare nimic pentru „Adevărul", Nicolae Bara a avut, sâmbătă seara, o intervenție explicită pe TVR Timișoara. Omul de afaceri bucureștean a anunțat că este dispus să se întoarcă și să lupte pentru salvarea echipei fanion a Aradului, știre care a produs un entuziasm exuberant printre suporterii celei mai titrate echipe din Provincie.

Se pare că Nicolae Bara va marja pe punerea în funcțiune a societății pe acțiuni, singura soluție care pare viabilă în momentul de față. Indiferent de forma de organizare, important este ca la UTA să se reinstaureze liniștea, iar echipa să înceapă să adune puncte, pentru a ieși cât mai grabnic din zona nisipurilor mișcătoare. Acesta pare a fi obiectivul pe termen scurt, unul realizabil - la valoarea lotului de jucători - în condițiile în care lucrurile vor (re)intra pe făgașul normalității la nivelul conducerii clubului.

Monumentul Sfintei Treimi, ridicat în anul 1906, a fost reamplasat, după 50 de ani, pe platoul din fața Teatrului Ioan Slavici. / p. 10
www.aradon.ro (Foto: Ștefan Matyaș)

Unde sunt muncitori nu vor fi mașini parcate (Foto: Șt. M.)

Parcare restricționată în Arad

■ S-a interzis staționarea mașinilor în zonele în care se lucrează la refacerea carosabilului.

Arad (L.Ș.) - Pentru a pune capăt blocajelor de circulație care au început să apară în urma faptului că au început lucrările la refacerea carosabilului finanțate din proiectul BERD, autoritățile locale au decis să restricționeze parcarea. În zonele în care a ajuns șantierul, firmele care execută lucrarea trebuie să monteze indicatoare provizorii prin care să anunțe șoferii că nu au voie să oprească.

„Această măsură a fost luată la solicitarea Poliției, care va aplica apoi sancțiuni celor care nu respectă restricția. Mașinile parcate în zonele în care se lucrează, lângă care nu se va afla conducătorul auto, vor fi ridicate, pentru a nu încurca muncitorii", a declarat Corina Drăghici, purtătorul de cuvânt al Primăriei Arad.

Restricția se va menține până la finalizarea lucrărilor de pe centru. / p. 3

RECLAMĂ

RECLAMĂ

(H-109014)

Îți poate explica în jumătate de oră

ce poți afla în câteva zile.

Sună la **0.800.390.800** și ia legătura cu Consultantul ING pentru pensia privată obligatorie, să-ți spună tot ce trebuie să știi.

ING FOND DE PENSII SA

ING

WWW.CONSULTANTING.RO

Fond de Pensii Administrat Privat ING

RECLAMĂ

REMEMBER

5 noiembrie

1880 - S-a născut scriitorul Mihail Sadoveanu (m. 1961).

1913 - S-a născut actriţa Vivien Leigh («Pe aripile vântului»).

1940 - Franklin D. Roosevelt a câştigat alegerile prezidenţiale din SUA, devenind primul preşedinte american care obţine un al treilea mandat.

Art Garfunkel

1942 - S-a născut cântăreţul american Art Garfunkel (formaţia Simon & Garfunkel).

1956 - A murit, la 46 de ani, pianistul american de jazz Art Tatum.

1959 - S-a născut cântăreţul canadian Bryan Adams.

1989 - A murit, la 85 de ani, pianistul rus Vladimir Horowitz.

1999 - A încetat din viaţă criticul literar Radu G. Ţeposu („Viaţa şi opiniile") (n. 1954).

2004 - Ratificarea tratatului de la Kyoto de către Federaţia Rusă. Acest fapt a permis intrarea în vigoare a Protocolului încheiat în 1997, care obligă ţările industrializate să ia măsuri în vederea reducerii emanaţiilor de dioxid de carbon şi de alte gaze cu efect de seră.

PIEŢE, TÂRGURI

• **Astăzi** este zi de piaţă la Curtici, Nădlac, Bocsig, Gurahonţ, Moneasa, Pilu, Vladimirescu. Tot astăzi se organizează târg săptămânal la Gurahonţ şi Bârzava.

Mâine, marţi, este zi de piaţă la Sebiş, Almaş, Apateu, Semlac, Sântana, Şilindia, Vârfurile.

TELEFOANE UTILE

☎ INFORMAŢII TELEFONICE: 056-931; ☎ ROBOT: 958; ☎ APEL UNIC DE URGENŢĂ (SALVARE, POLIŢIE; Pompieri): 112; ☎ PRIMĂRIA MUNICIPIULUI ARAD: Program de relaţii cu publicul (camera 5) luni-vineri între orele 8-20. Tel.: 284.744; tel. centrală: 281.850; ☎ S.C. E.ON GAZ ROMÂNIA - Sucursala Arad - Dispecerat şi intervenţie telefon: 218.928; 256.928; 0357/403.388; ☎ DERANJAMENTE CURENT ELECTRIC: 235.991; ☎ INFORMAŢII CFR: 231.777; ☎ PROTECŢIA CONSUMATORULUI: B-dul Revoluţiei, nr. 50. Telefon: 257.049; ☎ GOSPODĂRIREA COMUNALĂ ARAD S.A.: 270.352; 0729-009.033; 0257/270.352; ☎ POLIŢIA DE FRONTIERĂ: 959.

ÎNTRERUPERI DE CURENT

• **Marţi, 6 noiembrie. În municipiu: h 8-12:** Cartier Vlaicu Bl. A 20, A 21, A 22, A 23, A 24, A 25, garaj A.C.R. - str. Poetului; **h 8.30-16:** Grigorescu nr. 5, B-dul Revoluţiei 26-28, sc. A, B; **h 9-10:** Bârsei, Emil Gîrleanu 9-17: Patriei, Malul Mureşului, Bârsei, I. Kardos, Trandafirilor, Badea Cîrţan; **h 10-12:** B-dul Revoluţiei 24-28, Coposu Bl. L1, L8, L9, L10, Grozescu Bl. 2-4, 11, 14, 16/26; **h 15-16:** Bîrsei, Emil Gîrleanu. **În judeţ: h 8-15:** Răpsig - parţial; **h 8-16:** Cărand - parţial (Topliţa şi centru), Archiş, Groşeni, Nermiş, Bărzeşti, Hăşmaş, Comăneşti, Agrişul Mic, Clit, Urviş, Botfei, Prunişor - total, Sebiş (zona industrială spre Prunişor) - parţial; **h 9-12:** Hălmagiu, Hălmăgel - parţial; **h 9-14:** Covăsânţ - cartier Dus şi Ciocuta; **h 9.30-15:** Socodor - parţial; **h 9.30-15.30:** Curtici - parţial; **h 10-14:** Zăbrani - parţial; **h 12-16:** Tîrnăviţa - parţial.

UNDE MERGEM în Arad

CINEMA

DACIA

• **„Un pic însărcinată" (SUA),** orele 11; 13; 15; 17.30; 20.

ARTA

• **„Logodnicii din America" (SUA),** ora 15; • **„Vacanţa lui Mr. Bean" (SUA),** orele 17.30; 20.

TEATRE

TEATRUL CLASIC „IOAN SLAVICI"

• **„Năpasta"** - spectacol lectură (premieră); regia: Valentin Voicilă - Marţi, 6 noiembrie, ora 17, Sala Studio.

EXPOZIŢII

• **Muzeul de Artă:** „Destine artistice: Alexandru Ţipoia&George Tzipoia. Aripi şi stele", orele 9-17

• **Sala Clio:** Expoziţia de fotografie documentară „Oameni şi locuri. Tunisia. Egipt" de Nicolae Turcin, orele 9-17.

• **Cafeneaua „Apropo cafe":** „Urme de femeie", expoziţie de grafică artistei Corina Hriţcu.

• **Galeriile de Artă „Delta":** Expoziţia de sculptură „2 dintre voi" a artiştilor Delia Brânduşescu şi Cosmin Florin Moldovan, orele 9 - 17.

• **Galeriile „Turnul de apă":** „Avart design".

SĂNĂTATE

• **CABINET MEDICAL OBSTETRICĂ-GINECOLOGIE** Timişoara, str. Iuliu Maniu nr. 3, sc. B, ap. 3. **ECOGRAFIE VAGINALĂ.** Tel. 0723.643.581. **Preţuri accesibile!**

• **SPITALUL CLINIC JUDEŢEAN** are noi numere de telefon: 220.000; 220.001; 220.002; 220.003.

• **URGENŢE STOMATOLOGICE: Cabinetul de pe B-dul Decebal, nr. 14** (vis a vis de Casa Armatei) **are program NON-STOP.** Tel. 0257.280.179; 0357.427.589. **Cabinetul de pe str. Crişan** (în spate la Gionelli) **are program NON-STOP.** Telefon: 253.794.

Piaţa auto

Arad (M.S.) - Renault Clio 1,2 - 89.000 km, 2002, geamuri electrice, faruri reglabile electric, volan reglabil, 4 airbag-uri, servo direcţie ajustată electric, 4.390 Eu - Taxă înmatriculare 800 Eu; Opel Astra 1,7 CDTI, euro 4, 2004, climă, încălzire în scaune, comenzi pe volan, telefon încorporat, 4 airbag-uri - 8.400 Eu; Nissan 100NX - 1992- 1,6 cmc - 5.000 Eu; Skoda Fabia 1,2-2004, euro 4, climă, ABS, 78.000 km, 7.300 Eu, negociabil; Opel Zafira, an 2000, 4 airbag-uri, ABS, computer bord, 4 geamuri electrice, comenzi pe volan, 7.999 Eu; Ford KA, 2001 - 100.000 km, climă, ABS, servo direcţie, 4.300 Eu; Opel Corsa 1,0 - 2002, ABS, climă, 65.000 km, euro 4, 5.250 Eu; Opel Astra 1,6 - 2001, climă, geamuri electrice, 92.000 km, 6.990 Eu; Opel Astra 1,7 DTI, 2002, climă, 4 airbag-uri, 140.000 km, 6.250 Eu; BMW 320D, 2001 - 2000 cmc, Diesel, pilot automat, senzori parcare, geamuri electrice, comenzi pe volan, 14.500 Eu, negociabil.

COMENZI TAXI

• **ALFA PLUS** 949; 349.349

• **TAXI ALFA** 945; 22.88.88; 25.25.26; 0723-200.301; 0745-50.60.70

• **TAXI ARAD** 940; 0722-755.440; 0740-252.101

• **STAR** 0722-361.011; 0745-645.645; 212.222;

• **FAVORIT** 280.000; 281.111; 0740-083.333; 0724-409.992

• **EUROPA** 75.555; 0723-677.555; 0744-828.163

HOROSCOP

BERBEC
Puteţi să începeţi o activitate nouă, mai ales pe plan social. Aveţi de luat decizii foarte importante.

TAUR
Se pare că aveţi probleme sentimentale şi sunteţi nevoit să luaţi o hotărâre tranşantă. Puteţi să vă ascultaţi intuiţia.

GEMENI
Zi bună pe plan sentimental. În schimb, vă recomandăm să fiţi prudent la serviciu şi în afaceri.

RAC
Nu este momentul să începeţi noi activităţi. S-ar putea să nu găsiţi cele mai bune soluţii şi să aveţi parte de o dezamăgire.

LEU
Traversaţi o perioadă favorabilă din toate punctele de vedere. Este posibil să obţineţi un câştig material important.

FECIOARĂ
S-ar putea ca partenerul de viaţă să nu vadă cu ochi buni intenţia dumneavoastră de a demara noi activităţi. Vă sfătuim să fiţi mai realist.

BALANŢĂ
S-ar putea să intervină evenimente neprevăzute şi, de aceea, este indicat să nu vă planificaţi nimic important.

SCORPION
Aveţi succes în toate activităţile casnice şi vă bucuraţi de sprijinul întregii familii. Cei din jur vă apreciază.

SĂGETĂTOR
Sunteţi hotărât şi îndrăzneţ tot timpul. Este o zi bună pentru parteneriate şi asocieri.

CAPRICORN
Aveţi un succes nesperat în afaceri şi pe plan social. Colaborările merg bine, iar prietenii vă ajută.

VĂRSĂTOR
S-ar putea să aveţi o mică neînţelegere cu partenerul de viaţă. Rezolvaţi această dispută cu blândeţe.

PEŞTI
S-ar putea să fiţi puţin confuz, din cauza problemelor sentimentale. Vă sfătuim să acceptaţi ajutorul celor apropiaţi.

RECLAMĂ

Dobânzile bancare în vigoare la 5.11.2007

Denumirea băncii	Suma minimă (RON)		Dobânda (% pe an)													
			Persoane fizice							Persoane juridice						
	Persoane fizice	Persoane juridice	la vedere	Pe termen de (luni) 1	2	3	6	9	12	la vedere	Pe termen de (luni) 1	2	3	6	9	12
BCR	100	2500	0,25	5,75	-	5,85	6,25	6,50	6,70	0,25	5,5	-	5,75	6	6,25	6,5
BRD	150	-	0.25	5,5	5,5	5,75	5,75	5,75	6	0,25	6	6	6,25	6,25	6,25	6,5
San Paolo IMI Bank	1000	5000	0,1	6	–	6,75	6,9	6,9	7	0,1	6	–	6,5	6,75	6,9	7
B. Transilvania	100	2500	0,25	7	–	7	7	7,25	7,25	0,25	7	–	7	7	7,25	7,25
BancPost	300	50.000	0,15	4,5	–	4,75	5	5,25	5,5	1	3,5	–	3,75	4	4,25	4,5
Reiffeisen	150	150	0,25	5	–	5,15	5,35	-	5,75	0,25	5	–	5,15	5,35	-	5,75
Coop. Mureşul	30	200	0,25	5	–	6	7	8	9	0,25	5	–	6	7	8	9

Luni, 5 noiembrie 2007

Biserica ortodoxă

Sf. Mc. Galaction şi Epistimi; Sfinţii Silvan şi Grigorie arhiepiscopul.

Biserica romano-catolică

Ss. Elisabeta şi Zaharia.

Biserica greco-catolică

Sf. Galaction şi Epistema soţia lui.

Ziua precedentă

Arad	3-10°C
Lipova	3-10°C
Chişineu-Criş	3-9°C
Săvârşin	3-9°C
Sebiş	3-9°C

Umiditate: 75%
Presiune: 101 KPA
Precipitaţii: 20%
Vânt: 21 km/h
Direcţie vânt: N

Prognoza meteo pentru astăzi:

Temperaturile se vor situa între -3 şi 6 grade. Vântul va sufla cu 21 km/h, dinspre N. Dimineaţa, va fi ceaţă, dar spre amiază va apărea soarele.

VREMEA luni

-3° minim

6° maxim

http://meteo.aradon.ro
Prognoza meteo pentru Arad

Soarele răsare: **07:19**
Soarele apune: **17:19**

Fazele lunii:

03.10 11.10 19.10 26.10

Prognoza meteo pentru 3 zile:

Temperaturile minime vor fi cuprinse între -1 şi -3 grade, iar cele maxime, între 6 şi 7 grade. În următoarele zile, vremea se va răci accentuat. Vom avea parte de ploi şi posibile ninsori.

Temp. minime:	-1 la -3°C
Temp. maxime:	6 la 7°C

luni

CEAŢĂ

Ceaţă
Min.: -3°C
Max.: 6°C

marţi

Mai mult noros
Min.: -3°C
Max.: 7°C

miercuri

Posibile ninsori
Min.: -1°C
Max.: 7°C

joi

Ploi şi ninsoare
Min.: -1°C
Max.: 7°C

ADEVĂRUL
Cotidian independent Arad
B-dul Revoluţiei nr. 81, Arad

Director editor: Mircea Ţişcă
Secretariat - 281802, fax - 280655
Şef departament difuzare: **Sorina Ambruş** - 281797
Şef departament marketing: **Eugenia Bărdaş** - 280943
Marea publicitate - 280904, 280943,
Mica publicitate - 210775
Tiparul executat la: SC Inform Media SRL, Calea Torontalului, DN 6, km 5,7, Timişoara

Redactor şef: Doru Sava **Responsabil de număr: Daniel Scridon**

Redactor coordonator: Doru Sinaci - 280854, **Secretar general de redacţie: Gabriela Groza** - 280854 **Sec. red.:** Monica Ardelean - 280854 **Departamente:** ***Eveniment:*** **Cosmin Mihuţa,** Lucian Şerban, Margareta Szegő - 280003; ***Politic:*** **Simion Todoca** - 281738; ***Economic:*** **Gerlinde Knap,** Adriana Barbu, Andreea Pintea - 281738; ***Cultură, Învăţământ:*** **Vasile Filip,** Vasile Sărăndan - 280318; ***Social:*** **Tristan Mihuţa,** Diana Duţu - 281855; ***Sport:*** **Daniel Scridon,** Adrian Hărţău, Leonard Sfâra - 281701; ***Foto:*** **Ştefan Matyaş** - 281701; ***Tehnoredactare:*** Ghizela Şerban, Ramona Vidulescu, Cristi Ciulei; ***Corectură:*** Andreea Iuciuc, Angel Rotar

PE SCURT

• **Bani.** Guvernul a aprobat, săptămâna trecută, indicatorii tehnico-economici pentru o serie de obiective de investiţii cuprinse în Proiectul pentru reabilitarea infrastructurii şcolare. Vor fi construite 50 de şcoli în mediul rural, un număr de 23 de judeţe, printre care şi Aradul urmând a beneficia de pe urma acestui program.

Activităţi

Arad (I.C.) - Patrulele de jandarmerie aflate în serviciul de menţinere a ordinii publice au aplicat patru amenzi contravenţionale, din care un avertisment scris şi trei amenzi, în valoare de 400 de lei, pentru sancţionarea faptelor de încălcare a unor norme de convieţuire socială, a ordinii şi liniştii publice. Astfel, pentru că a consumat băuturi alcoolice pe platoul din faţa Gării C.F.R. Arad, Ioan Iulian P., de 24 de ani, din Satu Mare, a fost sancţionat cu o amendă în valoare de 100 lei.

Identitate scumpă

Nădlac (M.S.) - O persoană din Rusia s-a legitimat cu o carte de identitate şi un paşaport bulgăresc fals. „În urma verificărilor cu ajutorul aparaturii tehnice din dotare, s-a constatat că aceste acte sunt false. Yury C. declară că documentele falsificate le-a obţinut de la un conaţional, în schimbul sumei de 700 de euro şi că intenţiona să se deplaseze în Portugalia, pentru a-şi găsi un loc de muncă", spune Alexandra Retegan, purtătorul de cuvânt al I.J.P.F. Arad.

Florin Radu Nicoară (Foto: FAN)

Începe vaccinarea

Arad (L.Ş.) - Medicii veterinari arădeni au demarat, recent, acţiunea de vaccinare antirabică a câinilor şi pisicilor. „Vaccinările sunt executate de medicii veterinari împuterniciţi (concesionari) conform Programului strategic de supraveghere, prevenire şi control al bolilor la animale, al celor transmisibile de la animale la om, de protecţie a animalelor şi a mediului înconjurător", a declarat Florin Radu Nicoară, preşedintele Colegiului Medicilor Veterinari din Arad. Vaccinarea câinilor şi pisicilor este obligatorie şi va fi suportată de la bugetul statului, urmând a se desfăşura până în luna decembrie.

Speranţe pentru pasaje

Arad (L.Ş.) - Primarul Gheorghe Falcă şi-a manifestat speranţa că Guvernul va finanţa, anul viitor, cele două pasaje situate la ieşirea din oraş, înspre Horia, respectiv înspre Curtici. „Sperăm ca Ministerul Transporturilor să introducă la finanţare cele două pasaje pentru 2008. În aceste condiţii, execuţia va putea începe în vara lui 2008", a declarat primarul. Se pare că, odată finalizat pasajul dinspre Curtici, maşinilor nu li se va mai permite să treacă direct peste calea ferată, în timp ce pe drumul Arad-Horia va rămâne deschisă şi această opţiune.

CARICATURA ZILEI de Flavius Miheş

Premiile de fidelitate „Adevărul"

■ Talonul de participare pentru luna noiembrie.

Abonaţii ziarului „Adevărul" pe luna noiembrie sunt rugaţi să completeze cu litere de tipar talonul alăturat, să-l introducă într-un plic şi să-l expedieze, până la data de 24 noiembrie a.c., pe adresa: **Redacţia „Adevărul", B-dul Revoluţiei nr. 81, cod. 310130, Arad.** Pe plic, abonaţii sunt rugaţi să facă menţiunea **„Pentru premiile de fidelitate"**. Taloanele primite vor participa luni, 26 noiembrie a.c., la tragerea la sorţi în cadrul căreia vor fi oferite abonaţilor 10 premii de fidelitate în valoare de 150 de lei noi fiecare. Lista abonaţilor câştigători va fi publicată în ziarul nostru de marţi, 27 noiembrie, iar premiile vor fi ridicate joi, 29 noiembrie a.c., ora 11.00, de la sediul redacţiei, pe baza buletinului de identitate şi a chitanţei-abonament.

Atenţie: în plic va fi introdus doar talonul alăturat, chitanţele-abonament rămânând la abonaţi.

ADEVĂRUL

Talon de participare pentru luna noiembrie

Nume__________ Prenume__________

Adresa__________

Localitatea__________ Nr.telefon__________

Seria şi numărul chitanţei abonament__________

Parcare restricţionată în Arad

■ S-a interzis staţionarea maşinilor în zonele în care se lucrează la refacerea carosabilului.

LUCIAN ŞERBAN
lucian.serban@informmedia.ro

Arad - Pentru a pune capăt blocajelor de circulaţie care au început să apară în urma faptului că au început lucrările la refacerea carosabilului finanţate din proiectul BERD, autorităţile locale au decis să restricţioneze parcarea. Nu în toate zonele din municipiu, ci doar în acele zone în care se lucrează.

Reunită, la sfârşitul săptămânii trecute, comisia de circulaţie din cadrul Primăriei a decis să ia măsuri. Astfel, în zonele în care a ajuns şantierul, firmele care execută lucrarea trebuie să monteze indicatoare provizorii prin care să anunţe şoferii că nu au voie să oprească.

> *Maşinile lângă care nu se află conducătorul auto vor fi ridicate*
>
> CORINA DRĂGHICI

Două sancţiuni

„Această măsură a fost luată la solicitarea Poliţiei, care va aplica apoi sancţiuni celor care nu respectă restricţia. De asemenea, trebuie să ştiţi că maşinile parcate în zonele în care se lucrează, lângă care nu se va afla conducătorul auto, vor fi ridicate, pentru a nu încurca muncitorii", a declarat Corina Drăghici, purtătorul de cuvânt al Primăriei Arad.

Conform reprezentanţilor autorităţilor locale, înainte de punerea în aplicare a acestei măsuri, şoferii au fost avertizaţi să nu-şi mai lase autovehiculele în perimetrul în care se desfăşoară reparaţiile. „Şoferii care parchează în locurile în care împiedică buna desfăşurare a lucrărilor, riscă două sancţiuni, o sancţiune administrativă şi una aplicată în conformitate cu prevederile Codului Rutier", a mai spus Corina Drăghici.

Parcările din zonele în care se lucrează dispar temporar (Foto: Şt. Matyaş)

Mai multe gratuităţi

Arad (L.Ş.) - Primarul Gheorghe Falcă doreşte să majoreze plafonul de venituri pentru pensionarii care beneficiază de gratuitate la călătoriile cu tramvaiul. „Astfel, de la 1 ianuarie, vor beneficia de călătorii gratuite pensionarii a căror pensie este sub 6 milioane de lei vechi, iar de la 1 aprilie 2008 plafonul va creşte la 6 milioane 200 de mii de lei vechi", se spune într-un comunicat al Primăriei.

ONLINE www.aradon.ro
Aici download Comunicatul de presă

www.romjob.ro

Ajutoare nerambursabile

Arad (N.O.) - Cu prilejul Zilei Internaţionale a Persoanelor Vârstnice, ce a avut loc luna trecută, 240 de persoane, membri ai Casei de Ajutor Reciproc a Pensionarilor (CARP) Arad şi pensionari, au primit ajutoare nerambursabile.

Vasile Neagu, preşedintele CARP Arad, ne-a informat că suma totală alocată de la bugetul CARP Arad pentru aceste ajutoare se ridică la suma de 46.000.000 de lei.

(H-114771)

Orice ar fi, marfa ta e în siguranţă.

Sprinter utilitară camion.

▸ De acum, transportul materialelor de construcţii nu mai e o problemă. Oricât ai fi de încărcat, utilitara camion Sprinter de la Mercedes-Benz îţi oferă libertate de mişcare. Capabilă să transporte până la 6 europaleţi, utilitara camion Sprinter este un vehicul utilizat în domeniul construcţiilor, care permite numeroase configuraţii personalizate: 3 variante de ampatament, 6 lungimi ale suprafeţei de încărcare, 6 motorizări şi 2 variante de cabine (simplă şi dublă). Iar când vine vorba de siguranţă, sistemul electronic de stabilitate Adaptive ESP îţi oferă certitudinea că toate materialele vor ajunge la destinaţie în condiţii optime. Un lucru e sigur - cu Sprinter utilitară camion ai liber la drum.

Mercedes-Benz

AUTO SCHUNN - Centru Autorizat de Vânzări şi Service Mercedes-Benz
Arad, Calea Radnei Nr. 247, Tel.: 0257 286 680, Fax: 0257 281 474

RECLAMĂ

GI MOTOR Solutii pentru constructii!
TOATĂ GAMA DE MATERIALE DE CONSTRUCŢII
PRIN DEPOZITELE DIN: GARA ARADUL NOU- 0257-288009
STR. EFTIMIE MURGU COLŢ CU PĂDURII - 0257- 256243
GARA LIPOVA- 0257-562388
S.C. G.I.MOTOR S.R.L
ARAD, CALEA AUREL VLAICU, NR.267 TEL: 0257-251417, FAX: 0257-280376
E-MAIL: GIMOTOR@RDSAR.RO
(H-110244)
RECLAMĂ

PE SCURT

- **Campanie murdară.** Deşi mai ne despart destule zile până la alegerile europarlamentare, pe panourile instalate în mai multe puncte ale oraşului domneşte haosul. Afişe lipite la nimereală, unele care nu au nimic în comun cu alegerile, semn că poliţiştii comunitari au cam rămas datori.

SUDOKU

Reguli:

În fiecare bloc sunt câteva cifre între 1 şi 9, stabilite dinainte. Acestea trebuie completate cu cifrele lipsă, în aşa fel încât fiecare număr să figureze o singură dată. De asemenea, cifrele de la 1 la 9 trebuie să figureze o singură dată atât pe rândurile orizontale cât şi pe coloanele verticale ale celor nouă blocuri luate împreună.

ÎNCEPĂTORI

7	8	9					5	1
			7	9			4	
					2			
	1	2				9		
			4		5			
		4				3	6	
			5					
	3			8	6			
6	9					5	1	2

AVANSAŢI

			9		5	4		
5	7	1						
				1			8	
3	5				9			6
2				4				1
9			6				3	4
	6			9				
						1	6	3
		5	3		8			

Soluţia jocului din numărul precedent

ÎNCEPĂTORI

6	3	7	2	4	8	9	5	1
1	4	9	5	7	6	3	2	8
8	5	2	3	9	1	6	4	7
4	8	3	6	2	7	1	9	5
5	2	6	1	3	9	8	7	4
9	7	1	4	8	5	2	3	6
7	9	4	8	6	2	5	1	3
3	6	5	9	1	4	7	8	2
2	1	8	7	5	3	4	6	9

AVANSAŢI

4	3	2	5	8	1	6	7	9
6	1	9	4	7	3	8	2	5
5	7	8	6	2	9	1	3	4
8	6	5	1	9	2	3	4	7
7	2	3	8	4	5	9	1	6
9	4	1	3	6	7	5	8	2
3	5	7	2	1	6	4	9	8
1	9	4	7	5	8	2	6	3
2	8	6	9	3	4	7	5	1

Cuvinte norocoase!

Concursul „Cuvinte norocoase!" continuă. Completaţi toate integramele din perioada 13 octombrie a.c. – 27 octombrie a.c. şi trimiteţi-le, împreună cu un (singur) talon de concurs, pe care îl găsiţi alături, pe adresa Redacţiei (B-dul Revoluţiei nr. 81), până în data de 8 noiembrie a.c. Plicurile cu cele 13 integrame completate şi talonul de concurs aferent, completat la toate rubricile, pot fi depuse şi direct la sediul Redacţiei. În urma unei extrageri care va avea loc în data de 9 noiembrie a.c., cel mai norocos fidel al integramelor va câştiga un obiect de uz casnic. Extragerea va avea loc în prezenţa unei comisii. La acest concurs nu pot participa angajaţii Inform Media şi nici rudele acestora de gradele I şi II.

Cântate sub balcon
Cântăreţ popular
Cântece
Fratele cel mare
Într-un cântec!
Purtat în sânge
Viori
Final de vers!
Cântă pe la nunţi
Haine
Cântăreţi la operă
A opri
Puse în sită!
Subsemnatul
Ca nişte fluiere
Început de nedeie!
Sub sol
Prăjitură festivă
Instrument muzical
Zece orizontal
Cuprinse în gamă
Dreapta boilor
Hadâmb
Instrument muzical
Fluid vital
Plecat peste ape
Poate cânta
Serveşte-te!
Trag cu urechea
Instrument muzical
Singur pe lume
Reptilă
A poseda
Capăt de dig!
Ieşiri violente
Compun cântece
Cântec românesc
Plantă toxică
Trup gol!
Prinse în refren!
Drum prin parc

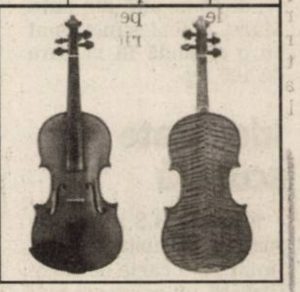

Soluţia integramei din numărul precedent: I – M – CAL – IMBINA – IM – PLASTURE – EROU – AFIS – EN – AR – CA – SUDAT – LI – NATALI – C – SA – ATRAGE – E – ASA – NUR – STEA – STRA – IR – MUIAT – OM – CI – BILE – GRAUR – URBE

Nume..........................Prenume..........................
Adresa..........................
Tel..........................Localitatea..........................
Sunteţi abonat la Adevărul? DA ☐ NU ☐
ADEVĂRUL

REŢETA ZILEI

Sarmale cu carne de porc

Ingrediente: 2 verze murate mijlocii, 100 ml suc de roşii, 1 foaie de dafin, 1 leg. mărar, 500 gr. carne de porc, 200 gr. slănină, 5 cepe, 100 gr. orez, piper, sare, 1 lingură untură.

Mod de preparare: Se trece carnea prin maşina de tocat şi se adaugă slănina tăiată în cubuleţe mici, ceapa călită în untură, orezul ales şi spălat. Se potriveşte totul de sare şi de piper, se pune bulionul, o foaie de dafin şi se amestecă până la omogenizarea compoziţiei, se pune în tigaie la călit 20 de minute. Se ia cu o lingură din compoziţie şi se pune în foaia de varză, se împachetează şi se clădesc în cratiţă, se presară mărarul tocat, apoi peste se pune apă şi se dă la fiert (se pot fierbe şi în cuptor). Se servesc fierbinţi, cu mămăliguţă caldă şi eventual cu smântână. **Poftă bună!**

CITIRE APOMETRE

Marţi, 6 noiembrie. Steagului, Clopotului, P-ţa Obor, Tarafului, Cozbei, N. Lenau, Flacăra, Vântului, Paşcani, Nucului, T. Păcăteanu, E. Monţia, Bobocilor, A.M. Guttenbrun, A. Endre, I. Lengyel, Calea Timişorii, Renaşterii, Marginei, Lalelelor, Bujor, Adrian, Crinului, Fabius, Calea 6 Vânători, Dobrogea, Siret, Crişului, Arţarului, Ovidiu, Sălcuţa, Cedrului, Bumbacului, Câmpul Liniştii, C. Porumbescu, Ţepeş Vodă, Paltinului, V. Hugo, Toamnei, Fulgerului, Călăraşi, Dorului, Foişor, Ursului, Fragilor, Luchian, Brezoianu, Stupilor, Plopilor, Tr. Andreica, Secerei, Făt Frumos, Tr. Corcheş, Grozăveşti, Fagului, Măgurele, Zambilelor, A. Pann, I. Creangă, Păcurarilor, Grădinarilor, G. Doda, Codrului, Bogdan Voievod, I. Câmpineanu, C. Brâncoveanu, Baba Novac, Şcoalei, V. Conta, Obedenaru, Bucegi.

PROGRAME TV

TVR 1

07:00 **Jurnalul TVR Sport Meteo**
08:00 **Telematinal**
09:00 **Jurnalul TVR**
09:10 **Telematinal**
10:10 **Komando TVR** (r)
10:35 **Cartea europeană Club 27** (r) **Producător tv. Gabriel Giurgiu**
11: 05 **Simfonia naturii** (r)
12:00 **Teleenciclopedia** (r)
13:00 **Phil din viitor** (s)
13:30 **Desene animate Bali** (s)
14:00 **Jurnalul TVR Sport Meteo**
14:45 **Teleshopping**
15:00 **Fascinaţia zborului** (s)
15:30 **Kronika Emisiune în limba maghiară**
17:00 **Jurnalul TVR**
17:15 **Sănătate pentru toţi!**
17:40 **Ne vedem la TVR!**
18:40 **Patrula de mediu** D **Poluezi? Păzea!**
18:45 **Europarlamentar 2007**
19:00 **Jurnalul TVR Sport Meteo**
20:15 **Alegeri europene 2007**
20:45 **Puternicii** (dramă SUA F 1998) Două nominalizări la Premiul Globul de aur 1998 pentru muzică originală (Sting) şi cea mai bună actriţă într-un rol secundar. Kevin Dillon şi mama lui se mută într-o casă alăturată celei în care trăieşte Maxwell Kane cu bunicii săi...
22:35 **Eurodicţionar** (r)
22:45 **Jurnalul TVR Sport Meteo**
23:20 Kojak (s)
00:10 **Arta trădării** F (acţiune SUA 1986)
02:00 **Jurnalul TVR** (r) **Sport Meteo**
03:00 **Malice** (r)
04:45 **Acces la succes** (r)
05:30 **Isabel: În căutarea** S **iubirii** (s)
06:15 **Imnul României**
06:20 **Teleshopping**

PRO TV

07:00 **Ştirile ProTv Ce se întâmplă, doctore ?**
09:10 **Omul care aduce cartea**
09:15 **Film serial: Pe locuri,** S **fiţi gata, gătiţi!** (s)
10:15 **La Bloc** (r)
11:00 **Poirot** (s)
12:00 **Tânăr şi neliniştit** (r) S Povestea a trei familii care trăiesc în Genoa City, "Tânăr şi neliniştit" acoperă cele mai importante şi interesante teme ale vieţii moderne, pornind de la muzică şi carieră până la situaţii limită...
13:00 **Ştirile Pro Tv**
13:45 **Xena, prinţesa** S **războinică** (s)
14:45 **Om sărac, om bogat** S (s)
16:00 **Tânăr şi neliniştit** (s)
17:00 **Ştirile ProTv Vremea**
17:45 **Happy Hour**
18:50 **Ştirile Sportive**
19:00 **Ştirile Pro Tv Sport Vremea**
20:30 **America în carantină** F (thriller, Statele Unite ale Americii, 2006)
22:30 **Ştirile Pro Tv Sport**
23:15 **Prison Break** (s)
00:15 **America în carantină** (reluare)
02:15 **Icstrim TiVi**
02:55 **Omul care aduce cartea** (reluare) Criticul literar, Dan C. Mihailescu, realizatorul emisiunii "Omul care aduce cartea" prezintă în fiecare zi la Pro TV câteva cărţi alese din ultimele apariţii din spaţiul publicistic.
03:00 **Ştirile Pro Tv**
04:00 **Pro Motor** (reluare)
05:00 **Poirot** S (reluare)
06:00 **Happy Hour** (reluare)

ANTENA 1

07:30 **Lege şi ordine:** S **Brigada specială** (reluare) În sistemul justiţiar penal, ofensele sexuale sunt considerate jignitoare. Detectivii care se ocupă cu investigarea acestor crime fac parte dintr-o echipă de elită, Unitatea Specială pentru Victime...
08:30 **În gura presei**
09:20 **Casa de piatră**
10:00 **Roata de rezervă**
10:30 **Familia Grubb –** S **Grubbs** (s)
11:00 **Comedia animalelor** S (film serial)
11:30 **De tot râsul – World's Funniest Videos**
12:00 **Desene animate:** S **Transformers: Cybertron**
13:00 **Ştiri**
13:15 **Felicia**
14:00 **Benny Hill** (s)
14:30 **Divertisment: Geniali** (reluare)
18:30 **Săptămâna financiară**
19:00 **Observator Meteo**
20:45 **Fotbal Liga 1: U Craiova vs Dinamo**
23:00 **SOS: Pericol extrem** F (acţiune, 1999, SUA) Cu: Frank Zagarino, Rick Washburn, John Christian, Kayle Watson. Un submarin de atac american aflat în apropierea Chinei interceptează un semnal disperat de ajutor de la un vas comercial rusesc, care fusese atacat de forţe teroriste neidentificate. Pericolul este unul extrem, cu atât mai mult cu cât o mare cantitate de plutoniu a dispărut.
01:00 **Alias** (s)
02:00 **Concurs interactiv**
03:00 **Observator** (r)
04:00 **SOS Pericol extrem** (r)
04:45 **Felicia** (r)
05:15 **Doctorul Heywood** F (western, 1968, SUA)

HBO

06:00 **Dă-te mare şi tare!** F (Comedie, Statele Unite ale Americii, 2005). Cu: John Travolta, Uma Thurman
08:00 **Carele de foc** (Dramă, F Marea Britanie, 1981)
10:00 **Expresul Polar** F (Animaţie, Statele Unite ale Americii, 2004). Cu: Tom Hanks
11:40 **Totul e iluminat** F (Dramă,Statele Unite ale Americii, 2005). Cu: Elijah Wood, Eurene Hutz
13:25 **Arsene Lupin** (Aventuri, F Franţa, 2004). Cu: Pascal Greggory, Kristin Scott Thomas
15:35 **Ai tăi, ai mei şi ai noştri** F (Comedie, Statele Unite ale Americii, 2005). Cu: Rene Russo,
17:00 **Coldplay în concert**
18:05 **Băi, care mi-ai şutit** F **maşina?** (Comedie, Statele Unite ale Americii, 2000) Cu: Ashton Kutcher
19:30 **Pe platourile de filmare**
20:00 **X-Men** F (Aventuri, SUA, 2000) Cu: Hugh Jackman, Patrick Stewart
21:45 **Californication Ep. 1:** S **Pilot** (Comedie, SUA, 2007). Cu: David Duchovny, Natascha McElhone
22:20 **Afacerea** (Acţiune, F Spania, 2006) Cu: Henry Thomas, Dean Stockwell, Penelope Ann Miller
23:55 **Căminul ororilor** (Horror, SUA, 2005). Cu: Jay Hernandez, Derek Richardson, Eythor Gudjonsson
01:30 **X-Men** (Aventuri, SUA, F 2000). Regia: Bryan Singer. Cu: Hugh Jackman, Patrick Stewart
03:15 **Californication Ep. 1:** S **Pilot** (Comedie, SUA, 2007). Cu: David Duchovny

TVR 2

7:00 Lumea azi (r) **7:30** Poftă bună ! (r) **8:00** Aventurile lui Tarzan (film serial) **8:30** ABC... De ce? **9:05** Liber pe contrasens (r) **10:10** Tonomatul DP 2 În direct **11:35** Noi începuturi (film serial) **12:35** Atenţie, se cântă ! (r) **13:30** Dincolo de cântec (r) **14:00** Teleshopping **14:30** Top 7.ro (r) **15:00** Împreună în Europa Primul pas. Emisiune pentru romi **16:00** Jurnalul TVR (r) **16:15** Jurnalul Euronews pentru România **16:30** Autostrada TVR **18:00** Jurnal regional **18:35** Elisa (film serial) **19:30** Alegeri europene 2007 **20:00** EU-RO Case **20:35** Dincolo de hartă **21:30** Ora de ştiri Ştiri: sport, meteo **22:30** În voia sorţii (comedie SUA: 1999) **0:20** Replay **0:45** Charlie Jade (film serial) **1:40** Ostatici (r) **3:15** Charlie Jade (film serial) **4:05** Tonomatul DP 2 (r)

AXN

07:00 Poliţia portuară (film serial) **08:00** Alertă medicală (film serial) **09:00** Divizia (film serial) **10:00** V.I.P. (film serial) **11:00** Alertă medicală (film serial) **12:00** Poliţia portuară (film serial) **13:00** Divizia (film serial) **14:00** Districtul (film serial) **15:00** V.I.P. (film serial) **16:00** Poliţia portuară (film serial) **17:00** Alertă medicală (film serial) **18:00** Divizia (film serial) **19:00** Districtul (film serial) **20:00** CSI: New York - Criminaliştii (s) **21:00** Hex (s) **22:00** Pământul împotriva Păianjenului (Horror, SUA, 2001) **23:40** CSI: New York - Criminaliştii (s) **00:40** Hex (s) **01:40** Pământul împotriva Păianjenului (r)

Redacţia Adevărul nu îşi asumă răspunderea pentru eventualele modificări survenite în programele TV, după închiderea ediţiei

PRIMA TV

07:00 Teleshopping **07:30** Dragoste şi putere (r) **08:00** Sport **08:05** Spitalul All Saints (r) **09:00** Levintza prezintă (r) **09:30** Tot ce ştiu despre bărbaţi **10:00** S.O.S. Salvaţi-mi casa (r) **11:00** Teleshopping **11:30** Home Video (r) **12:00** ED (s) **13:30** Dragoste şi putere (s) **14:00** Teleshopping **14:30** Departe de Brodway **16:30** Spitalul All (s) **17:30** Trăsniţi DIN N.A.T.O. (r) **18:00** Focus **19:30** Camera de râs **120:00** Poliţia în acţiune **21:00** Trădaţi în dragoste **22:00** Trăsniţi DIN N.A.T.O. (s) **22:45** Focus Plus **00:00** Medium (drama)

PRO CINEMA

6:00 Apropo TV **8:30** Looney Toons (r) **9:00** Nebun după tine (r) **10:00** Rocky (r) **12:30** Teo (r) **13:45** La Bloc (r) **14:15** Laboratorul lui Dexter **14:45** Fetiţele Powerpuff (s) **15:15** Familia Bundy (r) **16:00** Blue Collar TV (r) **17:00** Seinfeld (r) **19:00** Starleta (s) **20:00** Nebun după tine (s) **20:30** Smallville (s) **21:30** Noi toţi (s) **22:00** Justiţie şi răzbunare (acţiune, SUA, 1992) Unul dintre cele mai importante oraşe californinene se pregăteşte pentru alegerea primarului.

NAŢIONAL

08.00 Naţionala de bere (r) **09.00** Dimineaţa cu Răzvan şi Dani **11.00** www.rebeli.70 (s) **12.20** Look who is winning **14.30** Raven (s) Raven este o adolescentă care se confruntă cu problemele specifice vârstei la fel ca ceilalţi adolescenţi. Dar are totuşi un atu în cadrul întâmplărilor de zi cu zi: scurte viziuni în care i se arată mici fragmente din viitorul apropiat. **15.00** Să v-amintiţi... duminica! (r) **18.00** Căsătoriţi pe viaţă **18.30** Ştiri Naţional TV **20.00** Ţara lui Papură Vouă **20.15** Echipa de investigaţii **21.00** La un pas de adevăr **22.00** Miezul problemei **23.30** Ştiri

ACASĂ

06:00 – De 3 x femeie (r) **07:00** – Văduva Blanco (r) **08:00** – Acasă în bucătărie **09:45** - Cântec de iubire **11:00** Împotriva destinului (s) **12:00** – Trupul dorit (s) **14:00** – Inimă de ţigan (r) **15:15** – Reţeta de acasă **15:30** - Văduva Blanco (s) **17:30** - Poveştiri adevărate **18:30** – Cele două feţe ale Anei (s) **19:30** - Răţuşca cea urâtă (s) **20:30** – Inimă de ţigan (s) **21:30** – Clona (s) **22:30** – Poveştiri de noapte **23:00** –Războiul sexelor (s) **23:30** – Montecristo (s) **00:30** – Poveştiri adevărate (r) Vremea de acasă

M1

6:50 Răsărit de soare **10:00** Dr. Quinn **11:00** Planeta noastră **11:55** Jurnal parlamentar **13:00** Ştiri, sport **13:15** TV Taxi **13:30** Magazinul rromilor **14:35** Absolut **15:00** Dragă Domnul Dr. **15:55** Emisiune istorică **16:25** Sophie, logodnica nedorită **16:55** Pinguinii **17:10** Evrica! **17:15** Marci **17:45** Ştiri **18:10** Oraşul de provincie **19:45** Moştenitorul **20:30** Ştiri **21:10** Avocatul TV **22:10** Girofarul albastru (mag.) **23:05** Luni seara **23:45** Casa culturii

HALLMARK

11.00 Fiicele lui McLeod **12.00** În deltă (F) Dramă SUA 1998 **14.00** Amy (r) (s) **15.00** Călătoria spre centrul Pământului (f). Aventuri, SUA, 1999 **17.00** Fi-icele lui McLeod (s) Două surori trăiesc bucuria de a se fi regăsit una pe alta, dar au de făcut faţă unei încercări dificile atunci când sunt nevoite să administreze o fermă în mijlocul Australiei. **18.00** Hotelul ostaticilor (f). Acţiune. SUA 1999 **20.00** Fiicele lui McLeod (s) **21.00** Medium (s) **22.00** Lege şi ordine: Intenţii criminale **23.00** Atingerea răului (s) **00.00** Medium (r) (s)

REALITATEA

09.00 Realitatea de la 09.00 **13.00** Realitatea de la 13.00 **14.50** Realitatea bursieră Zilnic, de luni până vineri, Sorin Freciu şi invitaţii săi vă dezvăluie culisele pieţei de capital. Veţi cunoaşte mecanismele din spatele evoluţiei cursurilor direct de la profesioniştii domeniului. **15.00** Realitatea de la 15.00 **15.05** Fabrica **16.00** Realitatea de la 16.00 **17.15** Editorii Realităţii **18.50** Tu decizi **20.00** Realitatea de la 20.00 **20.05** Realitatea zilei **21.50** Ziarul Realităţii **22.00** 100% **23.00** Ultima oră **00.00** Realitatea de la 00.00

TV 2

7:25 Ştirile dimineţii **8:00** Mokka **10:25** Bucătăria Stahl **10:30** Barul cuvintelor **11:15** Teleshop **12:40** Trei şoricei orbi **14:30** Joc telefonic **15:20** Melrose Place (s) **16:25** Emoţii arzătoare (s) **17:25** Comisarul Rex (s) **18:30** Monk (s) **19:30** Ştiri, meteo **20:00** Activ **20:40** La bine şi la rău (s) **21:20** Favorit **22:00** Film serial: NCIS (SUA) **23:10** Film serial: Numere criminale (SUA) **0:10** Film serial: Brigada Specială (SUA) **1:10** Dolce Vita **1:40** Curaj **2:15** Ştirile serii

DISCOVERY

13.00 Cel mai mortal sezon din lume **14.00** Everest **15.00** Cum se fabrică? **16.00** Criza Broscuţei **16.30** Criza microbuzului **17.00** În viteza a cincea **18.00** Motoci-clete americane **19.00** Vânătorii de mituri Vânătorii de mituri, cei doi experţi în efecte speciale pentru filme artistice Adam Savage şi Jamie Hyneman, ajutaţi de echipa lor, încearcă să separe adevărul de legendele urbane. **20.00** Cum se fabrică? **21.00** Povestea lui Nathan **22.00** Crime care au zguduit lumea **23.00** Constructorii de motociclete **00.00** Misiune incredibilă

PE SCURT

- **Dau roade.** Campania de publicitate făcută de fondurile private de pensii a început să-şi arate roadele. Aproape jumătate dintre persoanele eligibile au aderat deja la un fond. Şi asta numai într-o lună şi jumătate, de când au început înscrierile.

Salariul minim

Bucureşti (MF) - Profesorii cu studii superioare vor primi un salariu minim de 880 de lei. Aşa a decis Curtea de Apel, care a judecat procesul intentat de Federaţia Educaţiei Naţionale Guvernului şi Ministerelor Muncii şi Educaţiei. Sindicaliştii au cerut respectarea contractului colectiv de muncă unic la nivel naţional privind salariul minim de 880 lei pentru cadrele didactice cu studii superioare. Potrivit deciziei instanţei, profesorii vor primi diferenţa de bani pentru perioada 1 ianuarie - 31 octombrie 2007, până la acoperirea sumei de 880 lei.

(Foto: Şt. Matyaş)

Pagină specială

Arad (V.F.) - La sfârşitul săptămânii trecute, a avut loc, în premieră, „Festivalul Ştiinţei". Elevii arădeni au arătat astfel, prin demonstraţiile făcute, că nu doar se distrează ci şi studiază. Şi o fac cu pasiune. Acestui eveniment şi preocupărilor ştiinţifice ale elevilor din şcolile judeţului le dedicăm, în ziarul de mâine, o pagină specială.

Miss şi mister. Vineri, 2 noiembrie, în Club 4U a avut loc Balul Bobocilor al Grupului Şcolar Industrial „Aurel Vlaicu". Printre numere de dans şi muzică live, susţinute chiar de elevii acestui liceu, au fost aleşi miss şi mister boboc: Hrenyuc Hatun şi Jurcă Călin.

ARAD ONLINE www.aradon.ro
Aici mai multe fotografii

Afaceri din restanţe

Bucureşti (MF) - Datoriile românilor au devenit o mină de aur pentru companiile de recuperări creanţe. Tot mai multe persoane întârzie cu plata ratelor la bancă sau nu-şi plătesc la timp facturile la telefonie şi utilităţi, iar angajaţii firmelor specializate câştigă bani frumoşi din recuperarea acestor datorii. Potrivit Biroului de Credit, recordul la numărul de restanţe bancare îl deţine o femeie care are în total 27 de restanţe la 16 instituţii financiar bancare. În schimb, cea mai mare datorie ca sumă o are un bărbat care trebuie să restituie aproximativ 79 de mii de euro. Datele Biroului de Credit mai arată că cele mai multe restanţe bancare le au de plătit bucureştenii, urmaţi de locuitorii judeţului Constanţa şi cei din Prahova. La polul opus, cei mai buni platnici sunt vasluienii, cei din judeţul Satu Mare şi Sălaj. Românii se împrumută tot mai mult. În acelaşi timp cu creşterea numărului de credite, creşte şi numărul datoriilor.

Şcoala de după... şcoală

■ Centrul Giuvaer promite să ofere copiilor cu vârsta între 6 şi 12 ani o educaţie deosebită.

Copiii se pot bucura şi de activităţi sportive de excepţie (Foto: L. F.)

Arad (L.F.) - În zilele noastre, când adulţii sunt din ce în ce mai stresaţi după orele petrecute la servici, după discuţiile interminabile cu şefii sau, după caz, cu subalternii, după normele care trebuie realizate contra cronometru, cui îi mai arde să alerge la şcoală, să-i verifice temele copilului şi să-i ofere un program adecvat de distracţie? Multora, nu. Acesta este şi motivul pentru care au apărut şcolile de după şcoală, ca să vorbim pe româneşte. Există şi în Arad asemenea centre care, se pare, s-au gândit la toate nevoile unui copil. Giuvaer Club este un asemenea loc şi se îngrijeşte de „liniştea necesară studiului, siguranţa copilului, magia comunicării şi libertatea jocului", după cum reiese din pliantul cu Bucurela şi Giuvaer, o păpuşă şi un pisoi, logo-ul clubului. „Avem timp pentru toate", par să spună cei din spatele acestei idei care, în plus, promit să ofere şi un serviciu de calitate privind masa, igiena şi pregătirea temelor. În plus, dacă părinţii vor o zi, o săptămână, o lună liberă, ei pot apela cu încredere la serviciile clubului care oferă şi personal medical, psiholog şi multiple activităţi distractive în siguranţă. Dacă toate aceste activităţi îl vor ajuta pe copil să reuşească, atunci chiar nu mai contează dacă şcoala se numeşte „de dimineaţă" sau „de după-masă".

„ADEVĂRUL" ÎNTREABĂ: ***„Sunteţi mulţumit de curăţenia din tramvaie?"***

Nu sunt mulţumit deloc. E un mijloc de transport public şi ar trebui să fie curăţenie exemplară. Scaunele tapiţate sunt tare murdare.

DORU MIHAI MICLĂUŞ (21 ANI), STUDENT

Cine ar fi? Sunt extrem de jegoase, infecte. Bara se simte că este murdară. Nu se curăţă. Scaunele sunt rupte şi murdare. E jalnic în tramvaie.

CLAUDIA IDRICEANU (19 ANI), STUDENTĂ

Nici vorbă. E dezordine şi mizerie pe jos, bilete aruncate. Sunt scaune tăiate, scrise. Trebuie mai multă preocupare şi schimbată conştiinţa.

MIHAI SĂLĂJAN (78 ANI), PENSIONAR

Nu sunt. Cine ştie ce se transmite pe barele murdare. Sunt bune şi tramvaiele ce le avem, doar să fie mai curate şi mai civilizate.

VASILE SICOE (43 ANI), TÂMPLAR

Nu. Aţi văzut cum sunt? Vechi şi cu tapiţerii de scaun rupte. Iar biletele scumpe, la nişte condiţii mizere. Unele scaune sunt chiar reci.

ILOAN ŞEINAN (40 ANI), CASNICĂ

Banii de-afară

Bucureşti (MF) - Românii din străinătate, plecaţi la muncă, românii care spun că nu îşi doresc decât să câştige un ban cinstit, ca să îşi întreţină familiile pe care le lasă acasă, vor trimite anul acesta în ţară peste 5 miliarde de euro. Cel puţin aşa estimează reprezentanţii Băncii Naţionale a României. Comparativ cu 2006, românii plecaţi la muncă în străinătate vor trimite în ţară, anul acesta, cu un miliard de euro mai mult. Şi sunt toate şansele ca estimările BNR să se adeverească în condiţiile în care, numai în primele cinci luni ale anului, muncitorii români au trimis deja în ţară două miliarde de euro. Analiştii economici susţin că sumele sunt în creştere semnificativă pentru că sunt efectuate tot mai multe transferuri. Spania este ţara de unde vin cei mai mulţi bani, urmată de Italia şi Grecia.

Numai anul trecut, românii care au muncit legal în Italia au trimis în ţară 777 de milioane de euro. Potrivit raportului Imigrare 2007, România se află pe primul loc între ţările unde imigranţii care muncesc ilegal în Italia trimit bani.

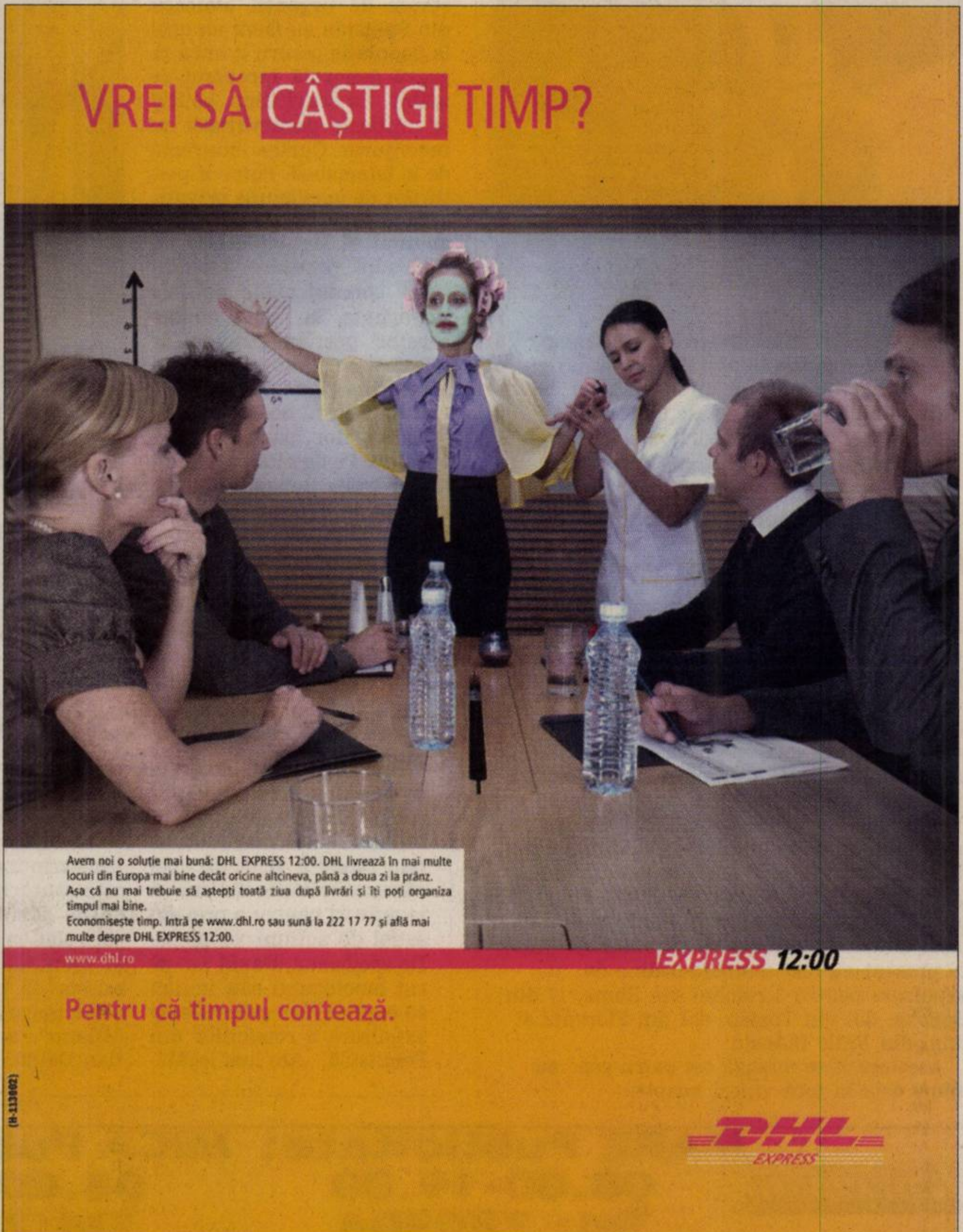

RECLAMĂ

PE SCURT

• **Vot uninominal.** Premierul Călin Popescu Tăriceanu promite că votul uninominal va fi introdus chiar dacă referendumul din 25 noiembrie va fi un eşec. Şeful Executivului a precizat că nu se află într-o bătălie cu preşedintele Traian Băsescu pentru acest tip de vot.

Neofasciştii reacţionează

Roma (MF) - Mişcarea neofascistă italiană Forza Nuova lansează un ultimatum pentru imigranţii români şi rromi din Genova, anunţă site-ul PrimoCanale. Aceştia sunt somaţi să părăsească taberele din oraş în decurs de zece zile. Mişcarea afirmă că este autorizată să folosească metode ce depăşesc simplele proteste, dacă avertismentul său nu este luat în seamă.

Proces rapid

Roma (MF) - Parchetul din Roma va cere judecarea imediată a românului de etnie rromă Nicolae Romulus Mailat, acuzat de agresarea italiencei Giovanna Reggiani, scrie cotidianul La Repubblica. Ziarul scrie că procurorii care anchetează cazul vor cere aplicarea unei proceduri juridice alternative. Potrivit acesteia, procesul va putea fi demarat fără organizarea unei audieri preliminare.

Un premier supărat (Foto: FAN)

S-a supărat

Râmnicu-Vâlcea (MF) - Premierul s-a supărat din nou. De data aceasta pe o jurnalistă din Râmnicu-Vâlcea. Femeia l-a întrebat pe Călin Popescu Tăriceanu, venit să viziteze o şcoală, de ce nu sunt bani pentru încălzire. Vizibil deranjat, şeful guvernului i-a recomandat să adreseze întrebarea autorităţilor locale. „Dar întrebaţi-l pe director! Dumneavoastră chiar aveţi o concepţie foarte originală. Să întrebaţi premierul de motorină! Doamnă, dacă aşa credeţi că se conduce România, că premierul se ocupă de motorină - vă înşelaţi!"

La mulţi ani! Preşedintele Traian Băsescu împlineşte astăzi 56 de ani. Cel mai probabil, şeful statului îşi va serba ziua de naştere alături de familie şi prieteni. Locul aniversării este secret, dar apropiaţii spun că preşedintele ar putea merge la munte. (Foto: S. T.)

Alte expulzări

Bologna (MF) - Alţi şapte români vor fi expulzaţi din Bologna, anunţă cotidianul La Repubblica. Prefectul a semnat deja ordinul de expulzare şi le-a acordat acestora 30 de zile pentru a părăsi teritoriul Italiei. Cei şapte români care urmează să fie repatriaţi au fost arestaţi ieri, împreună cu alţi 15 conaţionali, într-un raid efectuat la Bologna, pentru că ocupau ilegal un imobil părăsit. În ultimele două zile, autorităţile din Italia au organizat mai multe raiduri în taberele de imigranţi din cele mai mari oraşe ale ţării. Numai ieri, 30 de români din Florenţa au fost reţinuţi pentru a fi identificaţi, iar unul dintre ei urmează să fie expulzat. Până în prezent au fost semnate ordine de expulzare pentru 3 români din Roma, 17 din Genova, doi din Torino, doi din Florenţa şi unul din Valle D'Aosta.

Acestora li se adaugă cei patru care au ajuns deja în ţară vineri noapte.

Romanii au ţinut zi de doliu

■ Imaginea imigranţilor români care lucrează în Italia se înrăutăţeşte tot mai mult.

Carabinierii italieni au luat la purecat taberele de imigranţi (Foto: EPA)

Roma (MF) - Sute de italieni au asistat ieri la funeraliile Giovannei Reggiani, femeia de 47 de ani, care a murit după ce a fost atacată de Nicolae Mailat. Autopsia nu a confirmat producerea unei agresiuni sexuale, aşa cum a anunţat iniţial presa italiană. Mulţi locuitori din peninsulă sunt furioşi şi nu sunt de acord cu prezenţa imigranţilor ilegali în Italia. De la nivel declarativ, unii au trecut însă şi la fapte. Italienii care au venit la ceremonia funerară spun că le e teamă să mai iasă din case după ce au aflat ce i s-a întâmplat Giovannei Reggiani. Sute de persoane şi oficiali italieni au luat parte la ceremonie. Printre ei, ministrul de Interne, Giuliano Amato, preşedintele regiunii Lazio, Piero Marrazzo, reprezentanţi ai instituţiilor provinciale din Roma, primarul Walter Veltroni şi liderii principalelor partide politice. Sute de coroane de flori au fost depuse pe pavimentul bisericii, printre care şi cele trimise de ministrul italian al Apărării şi de Marina Militară. La dorinţa familiei, funeraliile s-au desfăşurat în rit valdez cu participare ecumenică. Prezenţi au fost şi foarte mulţi jurnalişti, cu toate că accesul presei în bazilică a fost interzis. La ceremonie au fost prezenţi şi oameni simpli, care nu o cunoşteau pe Giovanna, dar care au dorit să fie solidari cu familia italiencei. Aceştia au aplaudat permanent din momentul în care sicriul a fost scos din biserică şi până a ajuns la maşină. De aici urmează ca trupul femeii să fie incinerat, iar cenuşa să ajungă la cimitirul Prima Porta. Românii prezenţi la slujbă s-au temut să vorbească româneşte de teama represaliilor. Şi în Piaţa Universităţii din Bucureşti, preoţii au ţinut o slujbă pentru italianca în vârstă de 47 de ani. Giovanna Reggiani a murit joi, după mai bine de 24 de ore de agonie. Ea a fost atacată marţi noaptea de cetăţeanul român de etnie rromă Nicolae Romulus Mailat, care a bătut-o şi violat-o. În prezent, Mailat se află în închisoare, fiind arestat preventiv pentru ucidere din culpă, furt calificat şi abuz sexual. Mailat a recunoscut că i-a furat geanta Giovannei, dar neagă celelalte acuzaţii.

> *„În ultimii ani, proporţia de infracţiuni comise de străini a crescut, iar cei care comit majoritatea crimelor sunt români"*
>
> DECRETUL-LEGE PRIVIND EXPULZAREA IMIGRANTILOR, EMIS DE GUVERNUL ITALIAN

Stare de urgenţă în Pakistan

■ Comunitatea internaţională este îngrijorată de deciziile preşedintelui Pervez Musharraf.

Islamabad (MF) - Situaţie tensionată în Pakistan! După ce preşedintele Pervez Musharraf a instituit alaltăieri starea de urgenţă, avocaţii din Pakistan au făcut un apel la populaţie pentru a intra în grevă generală începând de mâine. La scurt timp, poliţia şi unităţile paramilitare au înconjurat Curtea Supremă de la Islamabad. Potrivit posturilor de televiziune private, şeful Curţii Supreme a fost anunţat că serviciile sale nu mai sunt necesare. Imediat toate comunicaţiile au fost întrerupte, la fel şi emisia acestor posturi private de televiziune. Autorităţile au întreprins şi un val de arestări în această noapte în rândul liderilor partidului de opoziţie. Pe de altă parte, fostul premier Benazir Bhutto, implicat în negocieri cu generalul Musharraf pentru o împărţire a puterii, a revenit în Pakistan imediat ce a auzit de evenimentele de la Islamabad. Comunitatea internaţională a criticat decizia preşedintelui pakistanez, Pervez Musharraf, de a institui starea de urgenţă. Statele Unite, unul dintre cei mai importanţi aliaţi ai Pakistanului, se declară dezamăgite. Marea Britanie este îngrijorată, în timp ce India face apel la revenirea la democraţie.

Militarii pakistanezi fac regulile la Islamabad (Foto: EPA)

Iliescu atacă

Bucureşti (MF) - Ion Iliescu *(foto)* iese din nou la atac. Fostul preşedinte susţine că în PSD ar exista un grup care nu slujeşte partidul, ci interesele lui Traian Băsescu. Fără să dea nume, Iliescu a vorbit despre cei care cer aprobare la Cotroceni pentru orice acţiune politică. Liderul PSD Mircea Geoană nu a comentat discursul fostului preşedinte. El consideră că în PSD, ca în orice familie, apar discuţii. Criticile lui Ion Iliescu vin la doar câteva zile după ce senatorul PSD Vasile Dâncu declara că „trebuie pastraţi bătrânii înţelepţi, dar eliminate javrele bătrâne pentru care partidul este doar o cârpă de şters pe picioare".

(Foto: EPA)

David cere explicaţii

Bucureşti (MF) - Din cauza incidentului în care trei români au fost înjunghiaţi, Ministrul de Interne Cristian David a făcut un apel către autorităţile italiene să ia măsuri pentru a preveni astfel de acţiuni xenofobe. De asemenea, David i-a cerut omologului său italian să explice clar criteriile de expulzare a românilor din Peninsulă. „Am luat legătura cu ministrul de Interne italian şi am solicitat ca măsurile impuse românilor să fie luate cu just temei şi nediscriminatoriu. Am solicitat autorităţilor române să ne comunice criteriile care stau la baza expulzării şi motivele explicite care au stat la baza expulzării celor patru cu cursa de la Milano", a declarat Cristian David.

Bush închide Guantanamo

Washington (MF) - Administraţia Bush plănuieşte să închidă centrul de detenţie Guantanamo din Cuba. Suspecţii de terorism, închişi acolo, vor fi mutaţi în închisori din Statele Unite. Mai mulţi responsabili americani au declarat, sub protecţia anonimatului, că deţinuţii vor putea primi o apărare legală şi cazurile lor ar putea fi examinate de un tribunal civil şi nu de unul militar ca până acum. Până în prezent, numai înalţii responsabili ai armatei puteau decide care dintre suspecţii de terorism ajung la Guantanamo şi pentru cât timp. În centrul de detenţie din sudul Cubei se află în prezent încarceraţi peste 300 de oameni bănuiţi că ar reprezenta o ameninţare pentru securitatea Statelor Unite.

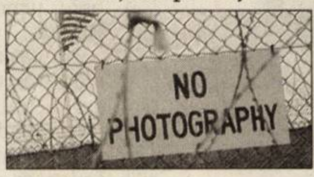

(Foto: FAN)

ADEVĂRUL Cotidian independent Arad
MARE Publicitate: 08.00-19.00 Tel: 280904
MICA Publicitate: 08.00-19.00 Tel:210775
Preluarea anunţurilor pentru următoarea zi se face până la ora 16.00

PE SCURT

• **Prelungire.** Organizaţia de Tineret a Partidului Social Democrat şi-a modificat Regulamentul de Organizare şi Funcţionare, astfel că modificările importante aduse se referă la prelungirea mandatului conducerii organizaţiei judeţene şi centrale de la 2 (doi) la 4 (patru) ani, iar organizaţiile locale din fiecare judeţ rămân în continuare alese pentru un mandat de 2 (doi) ani.

Intră în acţiune, la Arad

Arad (S.T.) - Venind din China, preşedintele Acţiunii Populare, Emil Constantinescu, va fi prezent, vineri, la Arad. „Partidul nefiind implicat direct în lupta pentru fotoliile europarlamentare, preşedintele nostru preferă o prestaţie mai puţin zgomotoasă şi, pe cât se poate, mai mult pe latura civică. Tocmai de aceea, prima parte a vizitei la Arad este rezervată întâlnirii cu mediile studenţeşti şi cu reprezentanţi ai administraţiei. Evident, Acţiunea Populară făcând parte din Polul de centru-dreapta, avem programată şi întâlnirea cu liberalii arădeni, pe care îi sprijinim la alegeri, prin organizaţiile noastre din judeţ", a declarat Dorin Şiclovan, preşedintele Acţiunii Populare Arad.

Lansare. Cântec, joc şi voie bună, la lansarea Liei Ardelean. (Foto: S. Todoca)

Apel către italienii din Arad

■ **Senatorul Aurel Ardelean cere ajutorul comunităţii italiene din judeţul Arad.**

Arad (S.T.) - Senatorul Aurel Ardelean va lua legătura cu oamenii de afaceri italieni şi cu alţi membri ai comunităţii italiene din Arad, în scopul iniţierii unor demersuri către autorităţile din oraşele italiene cu comunităţi româneşti. „Le solicit membrilor comunităţii italiene din judeţul nostru o colaborare, în sensul redactării unor adrese oficiale prin care administraţiile oraşelor din Italia să nu recurgă la expulzarea unor români care nu sunt cu nimic vinovaţi de faptele altora şi care muncesc cinstit, să facă diferenţa între infractori, indiferent de naţionalitatea sau etnia lor şi cetăţenii europeni care îşi respectă toate îndatoririle faţă de spaţiul european şi faţă de ţara în care au ales să îşi desfăşoare activitatea. Italienii din România, prin atitudinea lor faţă de autorităţile din Italia, pot să contribuie la prevenirea xenofobiei şi atitudinilor extremiste, atât în Italia, cât şi în România", a declarat Aurel Ardelean.

> *Printre efectele perverse ale globalizării se numără şi exacerbarea xenofobiei, obiect de manipulare a maselor electorale în scopuri politice*
>
> AUREL ARDELEAN

Senatorul Aurel Ardelean doreşte colaborare (Foto: Ştefan Matyaş)

A murit IOAN HUI

■ **Fostul fruntaş ţărănist a fost închis împreună cu Corneliu Coposu.**

Arad - A încetat din viaţă Ioan Hui, deputat al României în perioada 1992-1996. Ioan Hui s-a dedicat încă din tinereţe luptei pentru democraţie şi libertate fiind întemniţat din acest motiv vreme de 12 ani de regimul comunist alături de Corneliu Coposu, Ion Diaconescu şi alţi fruntaşi ai PNŢ. Membru al Organizaţiei de tineret a PNŢ în 1946, a executat 12 ani de închisoare politică pentru uneltire contra ordinii sociale, după care a fost trimis cu domiciliu condiţionat în Bărăgan; După 1990, a fost unul din liderii marcanţi ai partidului şi a contribuit la reorganizarea PNŢCD în judeţul Arad. În calitate de parlamentar a susţinut numeroase demersuri pentru deconspirarea securităţii şi a nomenclaturii comuniste şi a militat pentru retrocedarea proprietăţilor furate de stat după 1947. Vicepreşedintele Organizaţiei judeţene a PNŢCD din Arad; Membru al Delegaţiei Permanente a PNŢCD; Deputat PNŢCD (septembrie 1992).

IMM-urile, puse pe jar

■ **Senatorul Dan Ungureanu consideră că IMM-urile iau amenzi uriaşe pentru fleacuri.**

Bucureşti (S.T.) - Senatorul PSD Dan Vasile Ungureanu i s-a adresat Ministrului Economiei şi Comerţului, Varujan Vosganian, tema fiind o ordonanţă adoptată recent prin care IMM-urile sunt ameninţate cu amenzi usturătoare pentru orice mici nereguli fiscale, ceea ce poate duce în anumite situaţii chiar la închiderea lor.

„Neregulile la care se referă ordonanţa pot fi considerate a fi «nimicuri» în spectrul larg al contravenţiilor şi infracţiunilor fiscale. Pentru aceste abateri au fost stabilite amenzi uriaşe. Având în vedere cuantumul acestor amenzi, care pot duce la închiderea IMM-urilor - şi de aici la şomaj, scăderea numărului de locuri de muncă, pierderi financiare şi descurajarea iniţiativei private - dar şi lipsa oricăror variante de iertare şi îndrumare a managerilor de IMM-uri, l-am întrebat pe domnul ministru care a fost raţiunea promovării actului normativ şi dacă există intenţia modificării. Cred că ar fi mai utilă consilierea managerilor de IMM în sensul îndreptării lor decât sancţionarea cu amenzi ce le pot nărui afacerile", a apreciat senatorul Vasile Dan Ungureanu.

În faţa a peste 400 de conservatori,

Dan Voiculescu i-a mulţumit pentru loialitate deputatului Lia Ardelean

Preşedintele Partidului Conservator, prof. Dan Voiculescu, a participat sâmbătă la şedinţa extraordinară a Consiliului Judeţean al PC Arad. În prezenţa a 400 de delegaţi veniţi din tot judeţul la Teatrul Clasic „Ioan Slavici", manifestarea a debutat cu intonarea imnului naţional şi a imnului conservator pentru alegerile europarlamentare, „Românie Hai!".

În alocuţiunea sa, Lia Ardelean a remarcat unitatea de care au dat dovadă conservatorii arădeni, care au reuşit să treacă cu brio peste numeroasele dificultăţile întâmpinate. **„Organizaţia Judeţeană Arad a Partidului Conservator, pe care o conduc de zece ani, s-a remarcat în primul rând prin consecvenţa, perseverenţa şi calitatea membrilor noştri. Am trecut prin bătălii electorale grele, prin încercări de distrugere a partidului, prin trădări şi dezertări, dar am rămas uniţi. Sunt convinsă că nu v-a fost uşor să fiţi alături de mine în aceşti ani, şi vă mulţumesc tuturor pentru loialitatea dumneavoastră"**, a subliniat Lia Ardelean. Aceasta s-a referit apoi la activitatea sa parlamentară, accentuând pe propunerile legislative pe care le-a iniţiat pentru oameni. **„Am iniţiat un număr de 50 de propuneri legislative, nouă dintre fiind în prezent legi, iar alte două s-au materializat prin Ordonanţe de Urgenţă emise de Guvern, cu o largă arie de cuprindere: pensionari, agricultură, sănătate, familie, educaţie, copii, etc.. Alte 20 de propuneri legislative importante pe care le-am iniţiat sunt încă în dezbateri şi sper ca o bună parte din ele să se transforme cât mai curând în legi. De asemenea, am susţinut alături de colegii mei propunerile legislative de anvergură elaborate de Partidul Conservator, respectiv reducerea TVA la alimentele de bază, neimpozitarea profitului reinvestit şi Programul de solidaritate socială în avoarea pensionarilor cu venituri reduse. Fără falsă modestie, am reuşit stabilirea salariului mediu în loc de cel minim pe economie la calculul pensiilor pentru pensionarii pentru anii lucraţi până în anul 1963. Prin această reglementare, începând cu data de 1 iulie 2007 numai în judeţul Arad beneficiază de mărirea pensiilor 40.000 de pensionari. Totodată, am promovat legea pentru despăgubirea persoanelor care au depus bani la CEC pentru achiziţionarea de autoturisme Dacia"**, a punctat Lia Ardelean. Un alt segment al populaţiei aflat în atenţia parlamentarului conservator îl reprezintă familia, preocupările îndreptându-se spre rezolvarea carenţelor legislative cu care se confruntă familiile tinere, femeile şi copiii. **„Pe fondul procesului accentuat de îmbătrânire a populaţiei şi al exodului tinerilor spre alte zări, am iniţiat mai multe propuneri legislative care vizează stimularea tinerelor familii, creşterea demografică şi, implicit, stoparea fenomenului îngrijorător al depopulării. Astfel, am propus creşterea cuantumului alocaţiei pentru copii, majorarea indemnizaţiei pentru creşterea copilului la valoarea a 85% din salariul obţinut de părinte, dar nu mai puţin de 800 de lei, precum şi creşterea cuantumului alocaţiei familiale complementare şi a alocaţiei de susţinere a familiei monoparentale. De asemenea, am depus la Parlament o propunere legislativă privind prelungirea concediului plătit pentru creşterea copilului cu vârsta cuprinsă între 2 şi 3 ani. Aceasta este o soluţie reală de susţinere efectivă a familiilor care au în îngrijire copii în vârstă de până la trei ani, mai ales că legislaţia de până acum nu acoperea intervalul de vârstă al copiilor cuprins între doi şi trei ani, respectiv anul dintre terminarea concediului de maternitate şi limita minimă de înscriere la grădiniţe. Tot pentru femei, am demarat o campanie de strângere de semnături, solicitând un NU hotărât egalizării vârstei de pensionare dintre femei şi bărbaţi. Consider că mai întâi trebuie să avem drepturi egale din toate celelalte puncte de vedere şi abia apoi, în timp, să ajungem să avem o vârstă egală pentru pensionare"**, a exemplificat Lia Ardelean.

În discursul său, preşedintele Dan Voiculescu a recunoscut loialitatea, capacitatea de muncă şi dăruirea preşedintelui Lia Ardelean, mulţumindu-i pentru fidelitatea de care a dat dovadă din 1996, de când s-a înscris în partidul său. Liderul PC a apreciat activitatea parlamentară a deputatului arădean, apreciind că Lia Ardelean a rezistat fără echivoc la numeroasele încercări de racolare făcute în ultimii ani de mai multe partide. Referitor la campania electorală pentru alegerile europarlamentare, Voiculescu a opinat că românii sunt sătui de politică deoarece sunt nedreptăţiţi. **„În România este prea multă nedreptate. Din păcate, această nedreptate loveşte tot în omul simplu, fără putere şi fără bani. Tocmai de aceea, principala preocupare a Partidului Conservator este înlăturarea nedreptăţii, pentru că nedreptatea duce chiar până la ratarea unor vieţi"**, a afirmat preşedintele PC.

Lucian Dobrater

(H-118713)
RECLAMĂ

Albiş Adelin-Răzvan - vrea să se facă şofer

Ardelean Ronela-Anemona - o să fie doctoriţă

Beuca Maria-Ionela - se visează jurnalist

Birta Cosmin-Claudiu - doreşte să fie profesor

Buzaş Laurenţiu - crede că va fi poliţist

Caba Denisa-Andreea - va fi asistentă medicală

Caba Ioana-Sanda - se va face învăţătoare

Ceteraş Teodor-Adrian - va ajunge fotbalist

Ciurdaru Emanuel-Marius - se face fotbalist

Costea Claudiu-Cosmin - vrea să devină judecător

Covaci Gabriel-Georgian - se vede cântăreţ

Deznan Patricia - vrea să se facă învăţătoare

De la joc, la învăţătură

■ În toamna acestui an, în clasa I de la Şcoala Generală Şicula, au fost înscrişi 23 elevi.

Şicula (V.F.) - Cele şase săptămâni de şcoală au făcut trecerea de la activitatea de bază - jocul - din grădiniţă, la o altă activitate de bază - învăţătura - din şcoală.

„În perioada preabecedară (15 septembrie-27 octombrie), am folosit exerciţii joc, atât la abecedar, cât şi la matematică, de construire corectă a unor enunţuri după imagini, de selectare a propoziţiei corecte din enunţuri, de precizare a numărului şi a ordinii cuvintelor în propoziţie, punându-se accentul pe pronunţia corectă şi clară - ne spune învăţătorul Pavel Onica.

Folosind metoda fonetică, analitico-sintetică, am insistat asupra dezvoltării auzului fonematic al elevilor, aspect foarte important în însuşirea citirii şi scrierii corecte. Activitatea desfăşurată în grădiniţă, a făcut ca elevii să scrie cu uşurinţă elementele grafice premergătoare scrierii literelor (perioada abecedară).

La matematică, elevii au grupat obiectele, formând mulţimi, după formă, culoare, poziţionând aşezarea lor în spaţiu. Prin procedee variate s-au comparat numărul de obiecte a două mulţimi, inclusiv punerea în corespondenţă". Pentru asigurarea succesului la învăţătură a tuturor elevilor, învăţătorul este în permanentă legătură cu părinţii, lectoratele cu părinţii desfăşurându-se conform graficului pe care l-au întocmit. Pregătirea pentru viaţă trebuie să fie făcută cu seriozitate încă de pe acum. Dar să vedem cum îşi văd ei viitorul...

Învăţătorul Pavel Onica l-a invitat pe fostul său elev Petru Ardelean (acum în cl. a V-a) la ora de muzică; dascălul la vioară şi elevul - dubaş au făcut o lecţie de virtuozitate
(Foto: V. F.)

ARAD ONLINE **www.aradon.ro**
Aici mai multe fotografii

Hanc Silviu-Alexandru - va fi doctor stomatolog

Ionel Andrei-Ioan - doreşte să fie doctor

Iurcea Lidia - crede că o să fie învăţătoare

Miculaiciuc Irina - va deveni jurnalist

Bucurie, joacă şi relaxare sau ce le place mai mult elevilor: pauza (Foto: V. F.)

Vodă Andreea-Petronela - va fi doctoriţă

Bobocii încadraţi de învăţătorul Pavel Onica (stânga) şi de directorul şcolii, Lazăr Hanc (în dreapta) - o amintire peste ani (Foto: V. F.)

Oachiş Adelin-Ionuţ - vrea să fie pompier

Stanciu Alin-Marcel - doreşte să fie şofer

Tomuţa Florin-Cosmin - se visează fotbalist

Toth Carla-Anamaria - doreşte să fie salvamar

Ţigănaşu Mihaela-Adriana - va ajunge cântăreaţă

Vago Cristian-Andor - îşi doreşte să fie pilot de aviaţie

PE SCURT

- **Recidivă.** La mai puţin de 24 de ore de la funeraliile Giovannei Reggiani, alţi români comit infracţiuni la Roma. Potrivit RaiNews, doi români au fost arestaţi, aseară, la Roma în timp ce încercau să jefuiască un cuplu de italieni.

Maşini de lux

Berlin (MF) - Producătorii germani de automobile de lux, Audi şi Porsche, se gândesc la o extindere a reţelelor de vânzări pentru a profita de creşterea economică înregistrată pe pieţele emergente din China, India sau Rusia, şi pentru a câştiga astfel teren în faţa competitorilor, anunţă Reuters.

(Foto: FAN)

Burse majorate

Bucureşti (MF) - Ministerul Educaţiei a decis majorarea cu 10% a burselor pentru studenţi, a fondului pentru transportul urban destinat studenţilor şi a subvenţiei pentru căminele şi cantinele studenţeşti. Potrivit unui comunicat al Ministerului Educaţiei remis, miercuri, din luna noiembrie bursa va creşte de la 55 de lei la 60 de lei, iar suma alocată pe student pentru transportul urban se va mări de la 9,66 lei/student la 10,62 lei/student.

Martorii lui Iehova. Sâmbătă şi duminică, la Palatul Cultural s-a desfăşurat Congresul de circumscripţie al Martorilor lui Iehova. Înscris sub tema „Faceţi toate lucrurile spre gloria lui Dumnezeu", întâlnirea din acest an a adunat peste 1.000 de „martori", care s-au întărit în credinţă, fixându-şi obiective şi programe precise. (Foto: FAN)

„Alături pentru o zi"

Arad (S.S.) - Sâmbătă, 3 noiembrie, începând de la ora 10.00, în Corpul Micălaca al Universităţii „Aurel Vlaicu" s-a desfăşurat workshop-ul „Alături de copiii cu nevoi speciale pentru o zi".

Principalul organizator, „JICA România - Agenţia Japoneză pentru cooperare Internaţională", a avut ca scop împărtăşirea de cunoştinţe şi practici adecvate în domeniul îngrijirii copiilor cu dizabilităţi. După cum a declarat (într-o limbă română cursivă) Chizuko SATO, printre obiective se numără: dobândirea de către părinţi a unor cunoştinţe legate de îngrijirea copiilor cu dizabilităţi, împărtăşirea de cunoştinţe şi experienţă persoanelor care lucrează cu astfel de copii şi, nu în ultimul rând, interacţiunea între persoanele din diferite categorii sociale interesate de binele copiilor cu dizabilităţi.

Chizuko SATO, tânăra japoneză care activează în oraşul nostru pentru sprijinirea acestor copii (Foto: FAN)

INTERVIU *cu Dumitru Miron*

Secretarul de stat, la UAV

■ UAV l-a avut ca şi oaspete pe Secretarul de stat pentru Învăţământul Superior.

SANDRA STOLER
adevaruldearad@informmedia.ro

Adevărul: ***Cu ce prilej la Arad?***

Dumitru Miron: De trei ani tot promit să vin la Universitatea „Aurel Vlaicu" din Arad, însă viaţa a făcut să nu mă pot ţine de promisiune. Ea mă apăsa, căci era o promisiune dragă mie şi iată-mă, pentru prima dată în Arad şi la UAV. Este o universitate care a crescut foarte frumos şi care certifică faptul că acolo unde sunt oameni foarte pricepuţi, oameni cu vocaţie, oameni care ard frumos la flacăra vieţii, lucrurile se fac foarte bine, se fac în timp real şi produc efecte benefice pentru comunitate.

Adevărul: ***Cum se vede Universitatea „Aurel Vlaicu" de la Bucureşti şi (acum) de la Arad?***

Dumitru Miron: Învăţământul superior arădean, Universitatea „Aurel Vlaicu", se vede la fel de oriunde ai privi-o. Se vede cu programe de studii bine structurate, cu management modern şi dinamic, cu studenţi dedicaţi, care ştiu ce vor şi vin la UAV pentru un învăţământ de reală calitate. Mi-a plăcut şi m-am bucurat să aud aseară, într-un anumit context, o tânără care, fără să ştie cine sunt, a subliniat că

> „*Am văzut ceea ce se numeşte o universitate modernă*"
>
> DUMITRU MIRON

lasă alte gravitaţii şi atractivităţi ca să vină la Universitatea „Aurel Vlaicu", unde este sigură că se face şcoală de reală calitate.

Adevărul: ***Dacă doriţi să exemplificaţi...***

Secretarul de stat pentru Învăţământul Superior, Dumitru Miron (Foto: FAN)

Dumitru Miron: Am văzut lucruri minunate, lucruri care fac parte din fondul a ceea ce se numeşte o universitate modernă. Este chiar cu mult mai mult decât mă gândeam că înseamnă Universitatea „Aurel Vlaicu". M-a impresionat faptul că, deşi era sâmbătă, amfiteatrele erau pline şi se vedea o activitate laborioasă, deopotrivă a cadrelor didactice şi a numeroşilor studenţi pe care i-am întâlnit.

Adevărul: ***Aţi vizitat şi Sala de sport...***

Dumitru Miron: Este una dintre cele mai frumoase din ţară şi ne gândim să-i dăm o utilitate şi pentru competiţii internaţionale. Vizitând spaţiile generoase ale universităţii şi discutând cu studenţi şi profesori, mi-a venit în minte un dicton care poate să ilustreze această instituţie: „Minte sănătoasă în corp sănătos!"

CARTE DE VIZITĂ

Dumitru Miron,
Secretar de stat pentru Înv. Superior

- Prof. univ. (din 1998), doctor în ştiinţe economice, specializarea Relaţii Economice Internaţionale (din 1993)
- Anul şi locul naşterii: 20 august 1957, Oteşani, Judeţul Vâlcea;
- Prorector al Academiei de Studii Economice din Bucureşti (februarie 2000 - martie 2004; reales mai 2004 - prezent)
- Profesor universitar titular la disciplinele: Comerţ internaţional; Politici comerciale; Economia Uniunii Europene;
- Conducător atestat de studii doctorale în domeniul Relaţii Economice Internaţionale (din anul 2000)

NISIPUL DIN CLEPSIDRĂ

O metaforă: arsenalul ca bibliotecă

VASILE DAN
adevaruldearad@informmedia.ro

A citi din propria ta literatură într-un spaţiu al memoriei cum e biblioteca este o şansă. A citi într-o bibliotecă nou-nouţă, chiar în prima ei zi de existenţă, o bibliotecă impecabil echipată, cu o logistică şi un confort demne de secolul nostru, al XXI-lea, e un privilegiu.

***

Astfel m-am simţit, alături de alţi scriitori din ţară, vreo 30 la număr, din care patru arădeni, la deschiderea noii Biblioteci Judeţene „Gheorghe Şincai" din Oradea. Biblioteca a fost obligată să-şi creeze un nou sediu după retrocedarea celui vechi – palatul episcopal greco-catolic – proprietarului. Ea a beneficiat de un edificiu dezafectat de unitatea militară orădeană. Altfel un edificiu de patrimoniu, precum celelalte, multe la număr, unde se vor muta şi Muzeul Ţării Crişurilor, şi Oficiul de Cadastru, şi Consiliul Judeţean Bihor. Armata a lăsat în urma plecării ei nesperate oportunităţi pentru instituţiile de cultură, pentru administraţii, pentru fundaţii şi asociaţii nonlucrative. Dar simpla lor disponibilizare n-ar însemna nimic dacă n-ar fi dublată de investiţii dinspre bugetele locale şi centrale. Numai noua Bibliotecă „Gheorghe Şincai", cu peste 1000 de metri pătraţi utilizabili, în spaţii moderne, silenţioase, cu sistem informatic integral, cu birotică, cu dotări absolut noi a costat peste 100 de miliarde de lei (vechi). Consiliul judeţean a contribuit cu 60 de miliarde de lei, iar Guvernul României cu 40. Toţi deputaţii şi senatorii de Bihor, toţi consilierii locali, indiferent de culoarea lor politică, au luptat solidar spre obţinerea acestor bani. La tăierea panglicii erau de faţă majoritatea lor, fără însă să se bată prea tare cu cărămida în piept: au făcut doar ceea ce a trebuit să facă. Lor li s-au alăturat: primarul, vicepreşedintele consiliului judeţean, prefectul. Pentru ei trecerea prin funcţii lasă ceva urme.

***

N-am putut să nu mă gândesc comparativ, ei, da, şi melancolic, la situaţia de la noi, de la Arad. Cetatea este o oportunitate la fel de mare precum cartierul militar dezafectat al Oradiei. De asemenea, la Radna (Lipova) există superbe edificii de patrimoniu aflate sub lacăt prin reducerea unităţilor militare. Şi la Arad există deputaţi. Şi la Arad există senatori. Şi la Arad există aleşii noştri, consilieri, primar, preşedinte de consiliu judeţean, reprezentant al guvernului, prefectul. Merg ei, solidar, în aceeaşi direcţie? În interesul arădenilor? Când s-a mai făcut în Arad o investiţie de miliarde de lei într-o instituţie de cultură? Dar una complet nouă? Melancolice întrebări. Surâzătoare răspunsuri.

Activitate metodică la „Religie"

■ Profesorii de religie au făcut prezentarea acţiunii comunitate „Lăsaţi copiii să vină la mine".

Arad (V.F.) - Profesorii de Religie Ortodoxă din municipiul Arad au avut ocazia de a participa, săptămâna trecută, la o activitate desfăşurată într-un loc sacru - Sfânta Biserică de la „Trei Insule" Arad. Au fost invitaţi aici pentru a li se prezenta acţiunea comunitară „Lăsaţi copiii să vină la Mine". Problema de comunitate abordată a fost: ridicarea, finisarea şi dotarea Bisericii de pe Insula Mureş Arad. Atmosfera în care s-a desfăşurat activitatea elevilor de la Şcoala Generală „Mihai Eminescu", sub conducerea dnei prof. Georgiana Petic-Bătrîn, a făcut ca fiecare participant să sporească intelectual şi spiritual într-un spaţiu destinat prin excelenţă educaţiei religioase, tinda bisericii, continuând astfel tradiţia potrivit căreia Biserica şi Şcoala contribuie la educaţia populaţiei şcolare.

Cu gândul la îmbogăţirea spirituală (Foto: FAN)

SOHO SE REDESCHIDE MOOSKEA... VINERI 09.NOIEMBRIE, CAMILLE JONES, "GRAND OPENING PARTY" ..UN NOU SEZON INTR-O NOUA DIMENSIUNE DE SUNET SI LUMINA..
RECLAMĂ

PE SCURT

• **Amendaţi.** Pentru că au apelat la mila publicului, Cătălin U., de 34 de ani, din satul Racovăţ, judeţul Botoşani şi Gheorghe Cornel A., de 52 de ani, din comuna Vinga, judeţul Arad, au fost amendaţi de jandarmii arădeni cu 100, respectiv 200 de lei.

Radare

Arad (I.C.) - În municipiul Arad, aparatele radar vor fi amplasate, azi, pe Calea Aurel Vlaicu, strada Cocorilor, Calea Radnei şi pe B-dul Nicolae Titulescu. În judeţ, radarele vor fi prezente în localitatea Şagu, pe DN 69. Pe DN 7, două radare fixe vor fi prezente în Bătuţa şi la Odvoş, în timp ce între localităţile Păuliş şi Conop va acţiona un echipaj mobil. Tot un radar mobil va fi prezent între Zerind şi Şimand, iar în Zimandu Nou va fi amplasat un aparat radar fix.

Furt la pompe funebre

Lipova (D.O.) - Săptămâna trecută, în magazinul de pompe funebre al SC „Mâna de aur Miki" SRL din Lipova au intrat mai multe persoane, bărbaţi şi femei. S-au interesat de marfă, au cumpărat ceva de mică valoare, apoi au plecat. La câteva minute după plecarea lor, vânzătoarea a constatat lipsa unei mari sume de bani din poşeta personală. A alertat imediat Poliţia care a declanşat operaţiunile de cercetare a cazului. Suspecţii au aspect îngrijit, vorbesc politicos şi fără accent regional şi nu par a fi rromi. Se deplasează cu două maşini, un Opel alb cu număr de Argeş şi un altul cu număr de Franţa.

Alexandra Retegan (Foto: V. O.)

Ascunşi în tren

Curtici (M.S.) - Ieri dimineaţa, pe sensul de ieşire din ţară, în trenul rapid „Criş", care circulă pe ruta Timişoara-Budapesta au fost descoperiţi doi turci care au încercat să scape de controlul de frontieră, ascunzându-se în podul vagonului. Ali B., de 42 de ani şi Hazdar S., de 26 de ani, au intrat legal în România, în urmă cu trei săptămâni. „Persoanele declară că au recurs la această metodă, deoarece nu posedau viză pentru Spaţiul Schengen. La finalizarea cercetărilor vor fi prezentaţi Parchetului de pe lângă Judecătoria Arad", susţine Alexandra Retegan, purtătorul de cuvânt al I.J.P.F. Arad.

Sfânta Treime, resfinţită

Arad (L.Ş.) - Ceremonia de resfinţire a Monumentului Sfintei Treimi, reamplasat după 50 de ani pe platoul din faţa Teatrului Ioan Slavici, a avut loc sâmbătă, în prezenţa unor înalţi prelaţi, reprezentanţi ai mai multor culte religioase, care au oficiat o slujbă ecumenică. Printre participanţii la eveniment s-a numărat primarul Gheorghe Falcă, dar şi viceprimarii Bognar Levente şi Tiberiu Dekany.

Monumentul „Sfânta Treime", realizat în stil neo-baroc, a fost ridicat în anul 1906. În 1957, autorităţile comuniste au dispus demontarea acestei statui şi a altor monumente de natură religioasă.

Edilii arădeni au decis în 2006 restaurarea şi reamplasarea monumentului. Lucrările de restaurare au durat un an, iar valoarea întregii investiţii a fost de 400.000 de lei.

Înalţii prelaţi au oficiat o slujbă ecumenică (Foto: Şt. M.)

ARAD ONLINE **www.aradon.ro**
Pentru mai multe detalii, fotografii şi video, intra aici

Ţigări ieftine pentru Germania

■ Peste 20.000 de pachete de ţigări au fost depistate într-o camionetă, la Turnu.

Turnu (D.M.) - Sâmbătă, la ora 3.30 dimineaţa, la punctul de frontieră Turnu, Dumitru Văcar, de 31 de ani, a fost depistat de poliţiştii de frontieră că transporta o mare cantitate de ţigări fără acte de provenienţă, pe care le-a ascuns într-o camionetă. Dumitru Văcar conducea o camionetă de 3,5 tone, aparţinând unei firmei de transport din Sibiu, „SC Păltiniş Impex". Şoferul efectua un transport pentru o societate din Germania, în vederea livrării unei cantităţi de membrane (garnituri) de cauciuc. Bărbatul a scos din baxurile originale garniturile de cauciuc şi a umplut cutiile identice cu 17.730 de pachete de LM netimbrate şi 3.360 de pachete de Marlboro cu timbru, pe care le-a pus mai în spate.

La solicitarea Poliţiei de Frontieră, comisarii Gărzii Financiare Arad (GFA) s-au deplasat la faţa locului şi l-au escortat pe Dumitru Văcar la un depozit din Arad, unde au inventariat întreaga cantitate găsită. Este vorba de peste 40 de baxuri, pe care Văcaru declară că le-a adunat în două-trei luni. Acesta spune că dorea să le vândă în Germania la un preţ mai bun.

Înfloreşte contrabanda

Comisarii GFA i-au aplicat bărbatului o amendă de 100.000 RON pentru deţinerea de produse accizabile nemarcate (LM fără timbru), conform Ordonanţei Guvernamentale 92/2003, în timp ce pentru cele 3.360 de pachete de Marlboro, persoana în cauză a primit încă o amendă, de 1.500 RON, conform legii 12/1990, privind combaterea activităţilor comerciale ilicite. Pentru efectuarea de acte de comerţ cu bunuri a căror provenienţă nu poate fi dovedit în conformitate cu legea, toată marfa a fost confiscată. „Aceasta este o cantitate foarte mare, care arată cum «înfloreşte» comerţul ilegal. Probabil că ţigările de contrabandă provin din duty-free-urile, care mai există la graniţele cu ţările non-UE", a spus Sorin Cirţi, comisarul şef al G.F. Arad.

Şoferul spune că a adunat ţigările timp de două-trei luni (Foto: V. O.)

ARAD ONLINE **www.aradon.ro**
Aici poţi vedea video

Au dat iama în vechituri

■ Deşeurile scoase în stradă au fost luate de rromi înaintea celor de la „Polaris".

IOANA COSTAŞ
ioana.costas@informmedia.ro

Arad - Campania de colectare a deşeurilor electrocasnice şi electronice, ce a avut loc sâmbătă, la Arad, a luat o întorsătură neaşteptată, o parte din aceste aparate dispărând înainte ca muncitorii firmei care s-a ocupat de colectarea acestora să ajungă la ele. Astfel, o parte din aceste aparate, care au fost scoase în stradă de locuitorii municipiului Arad, au fost luate de rromi. Aceştia, încă de la primele ore ale zilei de sâmbătă, au străbătut oraşul în lung şi-n lat cu cărucioarele şi căruţele pe care au le-au încărcat cu tot ce au putut, de la frigidere la televizoare. Chiar dacă alţii le-au luat-o înainte, firma de salubrizare „Polaris", cea care s-a ocupat de colectarea deşeurilor în Arad, a reuşit să strângă 9.220 de kilograme de aparate electrice şi electrocasnice de pe 93 de străzi (58 de puncte de colectare).

Rromii au avut sâmbătă propria lor campanie de colectare a deşeurilor (Foto: FAN)

Nu pot fi acuzaţi

Potrivit declaraţiei directorului societăţii „Polaris", Monica Jitariu, angajaţii firmei nu au putut interveni pentru a-i împiedica pe cetăţenii rromi să ia aparatele, deoarece nu au cadru legal în acest sens.

„Eram pe teren, urmărind desfăşurarea campaniei de colectare şi am rămas neplăcut surprinsă când i-am văzut cum îşi încarcă cărucioarele şi căruţele, i-au văzut şi cei de la Primărie şi de la Protecţia Mediului. Noi, atâta timp cât îi găsim cotrobăind pe domeniul public sau cu frigiderul în căruţă, nu le putem cere să nu caute în gunoi sau să-şi dea jos din căruţă tot ce au", a declarat Monica Jitariu. Rromii din Arad nu au fost singurii care le-au luat-o înainte firmelor de salubrizare care se ocupă cu colectarea deşeurilor. Astfel de situaţii s-au înregistrat şi la Galaţi, Oradea, dar şi în Bucureşti. În condiţiile în care aceste aparate vechi sunt lăsate şi abandonate în stradă pentru a fi colectate, rromii nu pot fi acuzaţi de furt.

Sindicalişti confuzi

Arad (I.C.) - La Centrul de formare a ofiţerilor a avut loc, duminică dimineaţa, o întâlnire a sindicatului „Prolex" al lucrătorilor din Penitenciar. Cum cvorumul nu a fost întrunit, şedinţa s-a amânat pentru mijlocul lunii noiembrie.

Lucrătorii din penitenciar susţin că sunt nemulţumiţi de activitatea întreprinsă de actualul lider de sindicat, Aurel Flonta, neexcluzând posibilitatea schimbării acestuia din funcţie. Ba mai mult, aceştia spun că ei nici nu ştiu cine face parte din biroul executiv al sindicatului sau din consiliul acestuia. Cu acest prilej, s-a hotărât, de comun acord, să se dea citire statului sindicatului, care după declaraţiile oamenilor, nu le-a fost adus niciodată la cunoştinţă. Aceştia mai spun că nici regulamentul de ordine interioară nu îl cunosc.

La sfat cu parlamentarii

■ Preşedintele CJA s-a întâlnit cu reprezentanţii Aradului în Parlament.

Arad (L.Ş.) - Iosif Matula, preşedintele CJA, a organizat, ieri, o întâlnire cu parlamentarii arădeni, pentru a discuta propunerile de alocaţii bugetare pentru Proiectul de buget pe anul 2008. Au dat curs invitaţiei senatorii Nicolae Ioţcu, Dan Ungureanu şi deputaţii Constantin Igaş, Lia Ardelean, Gheorghe Chiper şi Kiraly Andras, senatorul Aurel Ardelean fiind reprezentat de şeful său de cabinet. Cu acest prilej, reprezentanţii Aradului în Parlament au analizat situaţia fondurilor alocate judeţului Arad în bugetul iniţial şi prin rectificările bugetare. „Cu toate că la întâlnire nu au dat curs invitaţiei toţi parlamentarii arădeni, consider că discuţiile pot fi constructive pentru judeţul nostru. S-a pus problema suplimentării sumelor la capitolele unde judeţul Arad este deficitar. S-a insistat asupra suplimentării sumelor defalcate din TVA pentru finanţarea cheltuielilor descentralizate la nivelul judeţului. La acest capitol, în propunerea de buget pentru 2008, judeţului Arad i se alocă suma de 34.162 mii lei, în timp ce necesarul este de 80.238 mii lei. Mai este nevoie de suplimentarea sumelor pentru finanţarea cheltuielilor de personal din instituţiile de învăţământ preuniversitar de stat, pentru drumurile judeţene şi locale cât şi pentru finanţarea unor proiecte şi programe derulate de CJ Arad", a declarat Iosif Matula.

ARAD ONLINE **www.aradon.ro**
Aici mai detalii

Educaţie rutieră la Moneasa

■ Concursul de educaţie rutieră, desfăşurat la Moneasa, în weekend, a ajuns la ediţia a şaptea.

Moneasa (I.C.) - Weekend-ul ce a trecut, staţiunea Moneasa a găzduit un concurs de educaţie rutieră la care au participat elevi din şase judeţe din vestul ţării. Concursul, denumit „Memorial Amalia Biringher", a ajuns la cea de-a şaptea ediţie şi s-a desfăşurat pe durata a trei zile, vineri, sâmbătă şi duminică, în perioada 2-4 noiembrie. Participanţii s-au înfruntat cu probe din cele mai diverse şi şi-au dat toată silinţa pentru a ocupa locul fruntaş al clasamentului. Astfel, primul loc a revenit echipei din Sălaj, al doilea fiind adjudecat de echipa elevilor şcolii „Mihai Veliciu" din Arad, în timp ce locul al treilea a fost ocupat de participanţii din Caraş Severin. De asemenea, a fost acordată şi o menţiune. Aceasta a revenit echipajului din judeţul Maramureş. Elevii au primit câte o diplomă, dar şi numeroase alte premii din partea sponsorilor concursului. Ediţia din acest an a concursului a fost sprijinită de Autoritatea Rutieră Română, precum şi de alte instituţii. Astfel, timp de trei zile, copiii, sub atenta observaţie a cadrelor Serviciului Poliţiei Rutiere Arad, şi-au arătat cunoştinţele în ceea ce priveşte educaţia rutieră.

Copiii s-au ales cu premii (Foto: FAN)

(H-117721)
www.theodorstolojan.ro
PLD poziţia 12 pe buletinul de vot.

Votează Stolojan.
Îl meriţi pe cel mai bun!
PLD
RECLAMĂ

ADEVĂRUL
Cotidian independent Arad
SPORT
Mai multe informaţii: www.aradon.ro - sport

De la extaz la o cruntă agonie

■ După ce a înscris trei goluri într-o repriză, UTA a clacat neverosimil în faţa „pandurilor".

Iordache ne-a aruncat în braţele disperării pe finalul partidei (Foto: Şt. M.)

Arad (A.H.) - La terminarea primelor 45 de minute, susţinătorii în alb şi roşu erau printre cei mai fericiţi din lume. Uitaseră de ultimele rezultate negative, de necazurile la nivel de conducere (Bara şi-a anunţat revenirea), de vremea câinească... Îi ovaţionau pe favoriţi. UTA le-a dăruit trei goluri - ceea ce reprezenta, într-adevăr, ceva - şi se îndrepta spre o victorie foarte, foarte preţioasă. Mircea Ilie (min. 32 - vole sec după semiluftul lui Rus şi 38 - penalty indicat pentru henţul în careu al ex-arădeanului Rusu), respectiv Simao (min. 41 - balon trimis înşelător, din lovitură liberă, direct în plasă) au semnat triumful. Cel puţin aşa credeam noi atunci. Ce să se mai întâmple la un asemenea scor? S-a întâmplat ca acelaşi Mircea Ilie să ia, în mod stupid, două avertismente şi drumul vestiarului, lăsându-şi echipa în inferioritate numerică. Mitanul secund s-a desfăşurat într-o singură direcţie: spre buturile portarului Huţan.

> „Nu avem nicio scuză"
>
> Marin Barbu, antrenor

Deficitari la capitolul pregătire fizică, jucătorii noştri au încasat tot atâtea goluri câte au înscris, irosind puncte de aur printre degete. Cei intraţi pe gazon, în speţă Edson, Drida şi Djokovic, n-au contat deloc. Sau, când au făcut-o, au provocat un penalty, precum în cazul ultimului. Stângă (min. 67 - şut puternic de la distanţă), Iordache (min. 85 - vinclu perfect din lovitură liberă şi 88 - de la punctul cu var) vor întoarce un meci pierdut. Adus de la extaz la o cruntă agonie, stadionul îşi manifesta acum nemulţumirea. Împotriva aceloraşi favoriţi. Mai mult, dacă Huţan nu intervenea salvator, pe tabelă ar fi stat un 3-4 nebun...

CASETA TEHNICĂ

UTA - Pandurii Târgu Jiu 3-3 (3-0)

UTA: Huţan - Paşcovici, Chiriţă, Vasiljevic - Bălan, Hidişan, C. Todea, Hora (Drida, min. 75) , Simao (Djokovic, min. 68) - M. Ilie, Bălţoi (Edson, min. 57).

Pandurii: Dossey - Popete (Voicu, min. 46), Rus, Rusu, Chibulcutean, Djapka - Stângă, Vancea (Orac, min. 46), Iordache - L. Mihai, Stromajer (Vintilescu, min. 62).

Au arbitrat Sorin Corpodean (Alba Iulia) - centru, Nicolae Megheşan (Târnăveni) şi Daniel Demetrescu (Vâlcea).

Marcatori: M. Ilie (min. 32, 38 - penalty), Simao (min. 41), respectiv Stângă (min. 67), Iordache (min. 85 şi 88 - penalty).

ARAD ONLINE www.aradon.ro
Aici mai multe foto şi video

PE SCURT

• **Dedicaţie.** Simao i-a dedicat lui Nicolae Bara golul marcat, purtând - împreună cu alţi jucători - un mesaj pe maieu, ce i se adresa, şi pe care l-a arătat suporterilor. De altfel, din peluză şi din tribune, finanţatorului i s-a scandat în mod repetat, în cor, numele. „Sandu, lasă-ne!" a fost urarea galeriei arădene cu privire la celălalt conducător al „Bătrânei Doamne".

Înger şi demon

Arad (A.H.) - După cele două reuşite ale sale, Mircea Ilie s-a transformat din înger în demon, fiind eliminat de „centralul" Corpodean în urma unor cartonaşe galbene inutile (ultimul pentru simulare în careu). A fost momentul-cheie, de răscruce, al unui joc pe care îl controlam cu autoritate. „Este o crimă ceea ce a făcut, la experienţa lui. Chestie de mentalitate..." - crede antrenorul Marin Barbu.

Mircea Ilie (Foto: Şt. M.)

COMENTARIUL ZILEI

Întâi de toate, UTA!

Daniel Scridon
daniel.scridon@informmedia.ro

Şoc! Demisionarul de ieri este preşedintele de astăzi al UTA-ei. Nicolae Bara a anunţat că (re)vine la Arad pentru a salva corabia în derivă a „Bătrânei Doamne". Majoritatea suporterilor albroşii a primit vestea cu bucurie, mai ceva ca după o izbândă împotriva eternei rivale de pe Bega. Sunt gata să-l întâmpine cu covorul roşu.

Fără a fi lipsiţi de modestie, o (mică) parte din această victorie - sperăm că o putem cataloga astfel - aparţine şi ziarului Adevărul. Lucru recunoscut şi de Nicolae Bara, care se întoarce cu orgoliul rănit pentru a demonstra că nu este laş şi că poate susţine UTA (şi) pe mai departe.

În ceea ce ne priveşte, vom rămâne fideli principiului nostru, de a spune lucrurilor pe nume, clar şi răspicat. Asta nu ne împiedică să rămânem alături de „Bătrâna Doamnă" şi de cei care o susţin, fiindcă şi nouă ne place să fim, vorba unui coleg de breaslă, ziarişti de primă divizie, nu de eşalon inferior.

FOTBAL - LIGA I

Rezultatele etapei a 14-a:

Arad (D.S.) - Univ. Craiova - Dinamo 1-1, FC Vaslui - CFR Cluj 0-2, Gloria Bistriţa - Farul Constanţa 1-0, U Cluj - Ceahlăul Pt. Neamţ 1-1, Dacia Mioveni - Poli Iaşi 2-1, Oţelul Galaţi - Gloria Buzău 2-3, FCM UTA - Pandurii Tg. Jiu 3-3, Rapid - Unirea Urziceni 1-1, Poli Timişoara - Steaua 2-0.

Clasament

1.	CFR Cluj	14	11	3	0	24-8	36+ 15
2.	Poli Timişoara	14	8	4	2	30-20	28 + 7
3.	Urziceni	14	8	4	2	19-11	28 + 7
4.	Dinamo	14	7	5	2	24-12	26 + 8
5.	Rapid	13	7	5	1	22-11	26 + 5
6.	Vaslui	14	7	4	3	23-14	25 + 4
7.	Steaua	12	6	3	3	12-9	21 + 6
8.	Gl. Bistriţa	13	6	3	4	17-18	21 0
9.	Ceahlăul	13	5	2	6	15-16	17 - 1
10.	Mioveni	14	4	4	6	15-18	16 - 5
11.	Oţelul	14	5	0	9	20-32	15 - 6
12.	Craiova	14	4	2	8	13-18	14- 10
13.	Gl. Buzău	14	4	2	8	13-26	14 - 7
14.	Farul	14	3	3	8	7-16	12 - 9
15.	Pandurii	13	3	2	8	13-17	11- 10
16.	**FCM UTA**	**14**	**2**	**5**	**7**	**13-19**	**11- 10**
17.	Poli Iaşi	14	3	2	9	12-20	11- 10
18.	U Cluj	14	1	5	8	18-25	8- 13

Etapa viitoare (9-11 noiembrie): Steaua - U. Craiova, Gl. Buzău - Poli Timişoara, Farul - U Cluj, Ceahlăul - Oţelul, Dinamo - Rapid, Unirea Urziceni - FCM UTA, Pandurii - FC Vaslui, CFR Cluj - Dacia Mioveni, Poli Iaşi - Gl. Bistriţa.

Până nu intrăm în normalitate, nu prea putem spera - opinează Barbu (Foto: Şt. M.)

Să se pună piciorul în prag!

Arad (A.H.) - Marin Barbu a mai trăit, în calitate de antrenor, clipe halucinante. A stat pe banca Forestei Fălticeni la victoria acesteia contra dinamoviştilor (5-4 după 0-4!). De această dată, istoria s-a scris invers. „Nu avem nicio scuză. Pe de altă parte, n-aş dori nimănui să-şi facă meseria ca mine în ultima lună. Pur şi simplu mă rugam de jucători să se antreneze. Erau debusolaţi. Astăzi, s-au mobilizat. Tot aşa de repede, însă, după entuziasmul iniţial, s-au dezumflat. Ţipam pe ei la scorul de 3-0, atenţionându-i că nu s-a terminat jocul, că trebuie să joace serios. Ei, în schimb, dădeau călcâie, vroiau spectacol. Iată că fotbalul nu ne-a iertat. Ştiam că echipa nu este foarte bine pregătită fizic, din motivele ştiute, asta văzându-se după cele două cartonaşe galbene gratuite, primite de Mircea Ilie. Nu avem cum să îl amendăm. Din ce să plătească? Doar dacă s-ar împrumuta de la vreo bancă" - spune Barbu.

Edson, aspru criticat

„La UTA conducerea trebuie să pună piciorul în prag. Unii fotbalişti nici nu şi-au murdărit echipamentul. Edson ori nu-i sănătos, ori n-are obraz. Înainte de a-l folosi, l-am întrebat dacă poate şi mi-a răspuns că da... Apoi nu şi-a ajutat colegii. În vestiar, câţiva lăcrimau. N-am observat să fie printre aceştia. Fără bani este imposibil să faci ordine, să îi constrângi pe jucători să se zbată pentru serviciile lor. Ceea ce regret este că nu am oferit o victorie publicului. Păcat, pentru că până la 3-0 totul a fost OK. Jocul s-a rupt după acea eliminare" - a subliniat tehnicianul.

ARAD ONLINE www.aradon.ro
Aici mai multe foto şi video

Spune că e echitabil

Arad (A.H.) - Valentin David, „secundul" echipei Pandurii, a participat la întâlnirea cu ziariştii în condiţiile în care antrenorului Eugen Neagoe i s-a făcut rău după meci.

„A fost cea mai slabă repriză întâi din istoria clubului. Ne-am revenit, iar rezultatul îl consider echitabil. Loviturile de la 11 metri au fost, ambele, clare. Am crezut, sincer, că putem schimba soarta întâlnirii. Am trecut inclusiv pe lângă câştigarea disputei" - a declarat acesta. David l-a complimentat pe fostul utist Rusu, despre care crede că este singurul fotbalist tenace din lotul „pandurilor" şi că nu se dă la o parte de la intervenţiile prin alunecare.

ARAD ONLINE www.aradon.ro
Aici mai multe foto şi video

„Secundul" oaspeţilor, Valentin David, nu şi-a ascuns satisfacţia (Foto: Şt. M.)

Mesaje. Pe durata ciocnirii, galeria arădeană a arborat o serie de bannere în care şi-a prezentat doleanţele, cum ar fi: „Vrem Societate pe Acţiuni", „Investitori serioşi", „Performanţă", „Autorităţi locale implicate" şi „Stabilitate financiară". (Foto: Şt. M.)

pilulele VigRX pentru marirea penisului
Marirea permanenta a penisului cu minim 20%(3-4cm) in 4 luni.
Erectii mai ferme, mai prelungite.
Un plus de virilitate si energie.
Orgasme mai intense.
www.promen.ro comanda@promen.ro
0730512683
451
Produs natural fabricat in Canada. Notif. Inst. de Biores.Alim.nr: 405/06.02.2006
RECLAMĂ

PE SCURT

● **Tenis.** Rafael Nadal, David Nalbandian şi Richard Gasquet s-au calificat în semifinalele Mastersului de la Paris. Dintre cei trei, doar argentinianul a avut un meci dificil cu David Ferrer, pe care l-a învins după trei seturi, dintre care două în tiebreak.

● **Conflict.** Doi suporteri ai echipei Dinamo au fost spitalizaţi după ce galeria echipei campioane a fost atacată cu pietre de fanii Universităţii Craiova, înaintea meciului de sâmbătă seară. Din fericire, cei doi alegându-se doar cu capetele sparte.

Gala Local Kombat

Bucureşti (MF) - Sportivii români au câştigat toate cele şase meciuri din cadrul Galei Local Kombat de la Drobeta Turnu-Severin, doi dintre ei, Daniel Ghiţă şi Nicu Dascălu reuşind să se impună prin KO. Într-unul din meciurile vedetă ale galei, Daniel Ghiţă l-a învins prin KO în runda întâi pe germanul James Philips. Câştigătorul Grand Prix-ului Croaţiei nu a mai putut continua lupta, disputată la categoria supergrea după o serie de lovituri joase de picior aplicate de român.

Simbol olimpic

Jocuri Olimpice

Bucureşti (MF) - Cererea pentru bilete la ceremonia de deschidere a Jocurilor Olimpice din 2008 este foarte mare, iar un tichet a ajuns să se vândă pe Internet cu sume de până la 150.000 de yuani, adică 20.120 de dolari, de 30 de ori mai mult. Organizatorii au anunţat luna trecută că este ilegal ca un bilet pentru ceremoniile de deschidere şi de închidere ale Jocurilor Olimpice să fie revândut la un preţ mai mare decât cel iniţial. „Persoanele care vor fi implicate în astfel de ilegalităţi vor fi pedepsite conform legilor din Republica Populară Chineză", se arată într-un comunicat publicat pe site-ul oficial al competiţiei.

A făcut lista

Bucureşti (MF) - Selecţionerul României a anunţat, vineri, cei 12 stranieri pe care speră să îi aibă la dispoziţie la meciurile cu Bulgaria şi Albania. Dintre fotbaliştii chemaţi să participe la ultimele două partide din preliminariile pentru Europene nu lipsesc Chivu, Mutu şi Marica, dar vor reveni sub tricolor Roşu, Contra şi, mai ales, Cociş, accidentaţi în ultima perioadă.

Clujencele, în optimi de finală

Bucureşti (MF) - U. Jolidon Cluj a trecut, sâmbătă, de formaţia austriacă SSV Dornbirn Schoren, scor 40-24 (15-15), în meciul retur din Turul III al Cupei Cupelor disputat în Sala Sporturilor „Horia Demian" din Cluj. După meci, antrenorul echipei U. Jolidon Cluj, Gheorghe Covaciu, a declarat că elevele sale au jucat mult mai bine în partida tur, încheiată cu scorul de 40-18 în favoarea clujencelor: „După o partidă bună reuşită ieri, astăzi am făcut o primă repriză mai slabă. Ne-am revenit în repriza a doua şi am reuşit să ne impunem. Ieri am făcut un antrenament cu public. Urmează totuşi pentru noi un meci cu Oltchim în Liga Naţională în care ne vom juca şansa".

Motociclism. Valentino Rossi a suferit o multiplă fractură la mâna dreaptă în timpul antrenamentelor de sâmbătă. (Foto: EPA)

Platini şi arbitrajul în cinci

■ Sistemul ar putea fi testat anul viitor, la meciuri de juniori din calendarul FIFA.

Bucureşti (MF) - Preşedintele UEFA, Michel Platini, a reiterat, sâmbătă, la postul Canal Plus, ideea arbitrajului „în cinci", cu doi arbitri asistenţi în plus, sistem care speră să fie testat la meciurile de juniori din calendarul FIFA, informează AFP. „International Board este împotriva arbitrajului video, la fel ca mine. Arbitrajul în trei este depăşit. Trebuie să se testeze alte lucruri pentru a se ajunge să se facă mai puţine greşeli", a precizat Platini.

Testat anul viitor

Formula „cu doi arbitri asistenţi în plus" nu va fi testată în decembrie, la Campionatul Mondial al Cluburilor, deoarece s-a stabilit deja că la acest turneu va fi folosit pentru prima dată „o minge inteligentă" (mingea va avea un cip ce va permite să se stabilească dacă a atins linia porţii sau nu). În opinia lui Platini, arbitrajul „în cinci" ar putea fi testat anul viitor, la meciuri de juniori din calendarul FIFA. Michel Platini este preocupat de problema arbitrajului încă dinainte de a deveni preşedintele UEFA. „Filosofia mea pentru a ajuta în lupta împotriva nedreptăţilor constă mai mult în mărirea numărului componenţilor brigăzii de arbitri de la fiecare meci, adăugând doi arbitri asistenţi. Aceştia ar putea fi arbitri experimentaţi, de peste 45 de ani, cărora nu li se cere să alerge, ci să se concentreze asupra suprafeţelor de 18 metri. Ei ar putea fi numiţi «arbitri de 18 metri»", spunea Platini la 9 ianuarie 2007, când candida pentru postul de preşedinte UEFA.

Numărul arbitrilor la un meci de fotbal ar putea fi mărit la cinci (Foto: EPA)

Echipa de Formula 1 Renault a pregătit un contract pe care îl va prezenta spaniolului Fernando Alonso, care şi-a reziliat, vineri, acordul cu McLaren-Mercedes. Potrivit Marca, alte trei echipe ar dori să-l angajeze pe Fernando Alonso: BMW, Red Bull şi Williams. (Foto: EPA)

Şi-a pierdut viaţa

Bucureşti (MF) - Ryan Shay, un maratonist american în vârstă de 28 de ani a murit în timpul trialului organizat de federaţia americană pentru selectarea maratoniştilor care vor reprezenta SUA la Olimpiada de anul viitor, de la Beijing. Shay a suferit un infarct în timpul cursei, care s-a desfăşurat în Central Park, şi a decedat la sosirea la spitalul „Lennox" din Manhattan.

Atletul luase startul împreună cu alţi 130 de candidaţi într-o cursă care are drept scop ocuparea celor trei poziţii olimpice ale SUA.

Titlul european

Bucureşti (MF) - Reprezentativa de rugby under-19 a României a învins, sâmbătă, 3 noiembrie 2007, Polonia, cu scorul de 29-0, şi a câştigat Campionatul European, obţinând totodată şi calificarea la Campionatul Mondial under-20. Punctele României au fost marcate de Ivan - un eseu şi două transformări, Munteanu - două eseuri, Zamfir - un eseu şi Petreanu - un eseu. Echipa Poloniei a fost surpriza turneului, după ce a reuşit să învingă Spania şi Rusia, două dintre candidatele la titlul de campioană europeană.

Mutu, insultat de suporteri

Bucureşti (MF) - Suporterii echipei Lazio Roma de la peluza nord l-au insultat pe atacantul formaţiei Fiorentina, Adrian Mutu, la meciul direct de sâmbătă, strigându-i internaţionalului român: „Ţigan de rahat", informează cotidianul Il Messagerro, în ediţia electronică.

Imediat după intrarea lui Mutu în teren şi după ce a primit un cartonaş galben, suporterii din peluza nord au strigat: „Mutu eşti un rahat" şi „Ţigan de rahat".

Presa italiană semnalează că suporterii l-au insultat şi pe patronul propriei echipe, Claudio Lotito.

Echipa Lazio Roma riscă să dispute următorul meci de pe teren propriu cu peluza rezervată galeriei închisă, după ce suporterii romani au proferat scandări rasiste şi xenofobe la adresa atacantului Adrian Mutu, la meciul cu Fiorentina, disputat sâmbătă, informează Gazzetta dello Sport. „Cu siguranţă a fost asociat cu evenimentele petrecute în această săptămână în Capitală, soldate cu moartea Giovannei Reggiani, o femeie în vârstă de 47 de ani agresată de Nicolae Romulus Mailat. Vineri, zece italieni cu feţele acoperite au pornit un raid punitiv la Tor Bella Monaca împotriva a trei fraţi români. Scandările împotriva românului Mutu sunt ultima idioţenie din cadrul manifestărilor xenofobe de la Roma", a scris Gazzetta dello Sport. Următorul meci de pe teren propriu al echipei Lazio este programat la 25 noiembrie, împotriva formaţiei FC Parma.

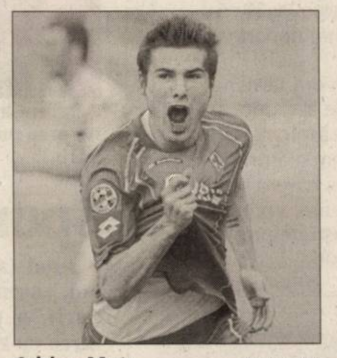

Adrian Mutu (Foto: EPA)

O victorie de moral

■ FC Sevilla a învins Real Madrid, scor 2-0, şi a câştigat ultimul meci dinaintea întâlnirii cu Steaua.

Bucureşti (MF) - Echipa FC Sevilla, adversara Stelei în grupa H a Ligii Campionilor, a învins, sâmbătă, pe teren propriu, cu scorul de 2-0, partida Real Madrid, într-un meci contând pentru etapa a XI-a a campionatului Spaniei. Golurile au fost marcate de Keita '18 şi Luis Fabiani '21.

Din minutul 50, Real Madrid a evoluat cu un jucător mai puţin, Sergio Ramos fiind eliminat.

Antrenorul echipei FC Sevilla, Manolo Jimenez, a trimis în teren următorii jucători: Palop - Alves, Fazio (Mosquera '35), Dragutinovici, Crespo (Diego Capel '41) - Keita, Poulsen, Jesus Navas, Adriano - Luis Fabiano (Renato '77), Kanoute.

Steaua şi FC Sevilla s-au întâlnit în etapa a III-a a grupei H a Ligii Campionilor, atunci când andaluzii s-au impus cu scorul de 2-1.

Cele două echipe se întâlnesc din nou, miercuri, 7 noiembrie, la Bucureşti, într-un meci care începe la ora 21.45 şi va fi transmis de canalul de televiziune Pro TV.

Luptă pentru balon între Navas şi Marcelo (Foto: EPA)

PE SCURT

• **În cinci.** În prima etapă a Diviziei B de baschet masculin, West Petrom a cedat, în deplasare, scor 79-109, în fața vulturilor din Baia Mare. Vicepreședintele petroliștilor, Vali Viski, a pus eșecul pe seama faptului că arădenii s-au prezentat la joc în doar cinci jucători.

Campionatul liceelor

Arad (S.C.) - Astăzi, ora 14, la Colegiul Tehnic de Construcții și Protecția Mediului are loc tragerea la sorți a fazei municipale a Campionatului de fotbal al liceelor. De buna desfășurare a competiției se vor ocupa prof. Radu George și arbitrul Paul Barta.

Rămân lideri

Arad (S.C.) - HC Arad continuă să adune victorii în liga secundă a handbalului masculin românesc. Ultima victimă, Unirea Sânnicolaul Mare. După victoria 38-25 (21-12), gruparea lui Mihai Petrică așteaptă derby-ul de la Sighișoara.

Mihai Petrică (Foto: Șt. M.)

Lung (Foto: Șt. M.)

Remiză albă

Mătăsari (S.C.) - CS Universitar Vasile Goldiș a reușit performanța de a scoate punct în fieful groazei de la Mătăsari. În formula: Rusu - Silaghi, Bogoșel, Lung, Nistor - Mițiți, Onu, C. Roșca, Negrita - Neculai, Burlacu, studenții lui „Ole" Roșca au obținut un rezultat care-i menține în lupta pentru promovare. „În condițiile în care s-a jucat acolo, nu pot să fiu decât mulțumit" - a punctat tehnicianul echipei din Aradul Nou.

Pe locul 22. În ultima sa cursă pentru team-ul finlandez, AJO Motorsport, Robert Mureșan s-a clasat pe locul 22 în M.P. al Valenciei. În sezonul viitor de GP, pilotul arădean va concura pe o motocicletă Aprilia. (Foto: FAN)

FOTBAL - LIGA IV

Rezultatele etapei a XV-a:
Arad (D.S.) - Crișul Chișineu Criș - CNM Pâncota 1-5, Partizan Satu Mare - Progresul Pecica 0-1, Șoimii Lipova - AS Dorobanți 1-0, AS Vladimirescu - Regal Horia 2-1, Recolta Apateu - Național Sebiș 0-3, Frontiera Curtici - Înfrățirea Iratoșu 2-0, Victoria Zăbrani - Păulișana Păuliș 1-1, Unirea Șeitin - Unirea Sântana 1-3, Vointa Mailat - Aqua Vest Arad 2-5.

Clasament

1. Sebiș	15	14	0	1	53-9	42
2. Pâncota	15	13	1	1	47-13	40
3. Sântana*	15	10	1	4	33-18	28
4. Dorobanți	15	8	0	7	31-27	24
5. Păuliș	15	7	3	5	27-25	24
6. Aqua Vest	15	7	1	7	34-42	22
7. Curtici	15	6	2	7	23-20	20
8. Vladimirescu	15	6	2	7	26-29	20
9. Șeitin	15	6	2	7	28-32	20
10. Pecica	15	5	4	6	15-23	19
11. Mailat	15	5	3	7	26-25	18
12. Chișineu Criș	15	5	2	8	15-26	17
13. Satu Mare	15	5	1	9	29-33	16
14. Iratoșu	15	4	4	7	12-23	16
15. Lipova	15	4	4	7	22-34	16
16. Apateu	15	4	3	8	24-43	15
17. Horia	15	4	2	9	16-26	14
18. Zăbrani	15	3	3	9	19-33	12

* echipă penalizată cu 3 (trei) puncte

Etapa viitoare (miercuri, 7 noiembrie): Aqua Vest - Șoimii Lipova, Unirea Sântana - Vointa Mailat, Progresul Pecica - Unirea Șeitin, CNM Pâncota - Partizan Satu Mare, Păulișana Păuliș - Crișul Chișineu Criș, Înfrățirea Iratoșu - Victoria Zăbrani, Național Sebiș - Frontiera Curtici, AS Vladimirescu - Recolta Apateu, Regal Horia - AS Dorobanți.

Pregătite pentru euro-cupe

■ Vicecampioanele de la ICIM au bifat a patra victorie consecutivă în campionat.

DANIEL SCRIDON
daniel.scridon@informmedia.ro

Arad - Câtă vreme tehnicianul Adi Budurean a ținut în teren „artileria grea", în frunte cu inepuizabilele Moore și Gladden, studentele din Regie nu au putut face altceva decât să limiteze proporțiile dezastrului, 51-21 (min. 26).

> *O repetiție utilă în perspectiva debutului european*
>
> ADI BUDUREAN

Cum miercuri, ICIM-ul debutează în FIBA Europe Cup, Budurean le-a dat ocazie și jucătoarelor care evoluează mai puțin să arate că merită să prindă un loc în avionul de Ptolemaida. Bucureștencele profită și reușesc să mai reducă din diferență, scor final 72-51 (34-17).

Marcatoare

ICIM: Moore 20 (3), Kovacic 10 (1), Uiuiu 9 (1), Gladden 6 (2), Tarța 5 (1), Pavel 5, Radenkovici 4, Zoric 4, Nagy 3, Meszaros 3, Drăguș 3 (1).
Sportul: Drăgușin 18, Urse 11, Ondrekovics 6 (2), A. Cutaș 6 (2), Zelencovic 4, Nicolăescu 4, Dzuver 2.
Arbitri: I. Birtalan (Cluj) și I. Harhaș (Iași).

www.aradon.ro
Aici mai multe foto și video

Sheana Moore a fost, din nou, MVP-ul echipei arădene (Foto: Șt. Matyaș)

RECLAMĂ

Eurogol

Lipova (D.O.) - Gazdele au obținut o victorie muncită în fața unei echipe foarte cuminte în deplasare. Victoria Șoimilor s-a conturat după pauză, când atacurile susținute s-au concretizat cu un eurogol în min. 69; atunci Durlă marchează cu o bombă de la 20 m care izbește bara în vinclul porții adverse.

Formații

Șoimii: Dina - Aruxandrei, Barna, Catrinoiu, Dolomeț, Stoica, Braiț (cpt.), Cărăbaș, Durlă, Negociu, Țițirig. **Au mai jucat:** Trif, Roșu, Cioncioiu, Szedlak.
Antrenor Dan Barna.

Stăruința: Krajcar - Ardelean, Zambori, Mikloș, Mirciov, Pistrui, Bukwa, Varga, Grădinaru, Szabo, Horvath (cpt.). **A mai jucat** Gagea.
Antrenor Marin Balint.
Arbitri: Florin Dumitru, Mircea Toderici, Remus Naghi.
Obs. AJF: Gh. Igreț.
La juniori: 5-1.

Echitabil

Zăbrani (D.O.) - Pe un teren greu, V. Zăbrani și P. Păuliș au practicat un joc de uzură, cu puține faze de poartă. Era clar că fiecare adversar așteaptă greșeala celuilalt. Primul a greșit Marinca, luftul său oferindu-i lui Munteanu ocazia să deschidă scorul în min. 52. Dar, Trifoi nu se lasă mai prejos și ratează o intervenție aeriană în min. 87, Oaidă restabilind egalitatea, 1-1, scor final.

Formații

Victoria: Marinca - Revnic, Roman, Moț, Branea, Cristea, Ștefan, Curta, Edu (cpt.), Oaidă, Ardelean. **A mai jucat** Ailenii.
Antrenor Marius Grad.
Păulișana: Trifoi - Suciu, Vizitiu, Nicoară, S. Lazăr, Orza, Țepeș, Gherga (cpt.), Oprean, D. Lazăr, Popa. **Au mai jucat:** Muntean, Magdi, Coman.
Antrenor Flavius Brandais.
Au arbitrat bine: Viorel Buică, Emil Cristea și Sergiu Burcă.
Obs. AJF: Mircea Toderici.
La juniori: 2-3.

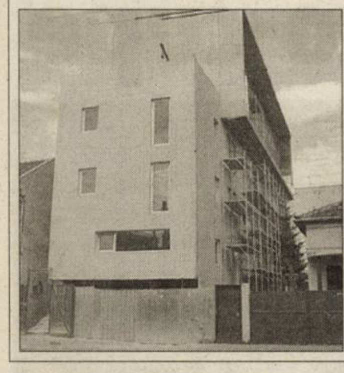

Bloc nou, zona Intim, apartamente la cheie 1-2 camere, parcare subterană. Prețuri începând cu 32.500 euro. Telefon 0747.490.874, 0357/414442.

Vând ap. 1 cameră (01)

- **Apartament 1** cameră Alfa - 34.999 euro; Grădiște - 28.999 - 40.999. Telefon 0751.072.222, 0751.074.444.
- **Apartament 1** cameră, Romanilor, 46 mp, decomandat, termopane, etaj 4, 31.500 euro. Telefon 228411.

Vând ap. 2 camere (03)

EXPERTI IN IMOBILIARE romimo.ro

- **Apartament 2** camere (Z-uri), 74 mp, renovat, mobilat, la cheie. Telefon 0749.082.137.
- **Apartament 2** camere + dependințe, demisol, ultracentral. Telefon 0747.018.177, 0720.831.883.
- **Apartament 2** camere, 4/4 acoperiș nou, vedere Calea Romanilor, 36.500 negociabil, 0722.281.488.
- **Apartament 2** camere, 9/10, Vlaicu, complet refăcut, preț 39.000 Euro. Telefon 0722.796.274.
- **Apartament 2** camere, etaj 2, două balcoane, zona 300, preț 47.500 euro, negociabil. Telefon 0748.862.498.
- **Apartament 2** camere, frumos amenajat, central, 34.000 Euro. Telefon 0740.801.611.
- **Apartament 2** camere, str. Grigore Alexandrescu 34, 21.500 Euro. 0743.663.000.
- **Apartament 2** camere, ultracentral, parter, 80 mp, 45.000 euro. Telefon 0744.849.390.
- **Apartament 2** camere UTA - 37.999; Vlaicu - 32.999; blocuri noi - 41.999 euro. Telefon 0751.075.555, 0751.072.222.
- **Apartament 2** camere, Vlaicu, confort I, Z-uri, parter înalt, total nou, 44.500 euro. Telefon 0743.798.287.
- **Apartament 2** camere, Vlaicu, etaj I, bloc nou, mobilat, 37.700 euro. Telefon 0723.199.579.
- **Apartament 2** camere, Vlaicu, X 4, parter înalt, balcon, renovat recent, lux, 77 mp, decomandat, mobilat (include 2 plasme TV mari), alarmă, la cheie, 61.000 Euro, negociabil. Telefon 0744.911.489.
- **Apartament două** camere decomandat, etaj intermediar, Podgoria 52.000 Eu, 0741.971.588.
- **În Ineu**, apartament 2 camere, str. Dunării, nr. 3. Telefon 0745.099.202.

Cumpăr ap. 2 camere (04)

- **Apartament 2**-3 camere, plătesc imediat. Telefon 0257/212063, 0742.320.153, 0723.455.028.
- **Apartamente 1**-2-3 camere. Plata pe loc!!! Telefon 228411, 0744.849.390.

Vând ap. 3 camere (05)

- **Apartament 3** camere, Alfa, 104 mp, parter înalt, balcon, 54.000 euro. Telefon 0752.514.255.
- **Apartament 3** camere, Arad, str. Hațeg, nr. 5, bloc 16, scara B, ap. 4. Telefon 0744.557.718.
- **Apartament 3** camere pe str. Lacului. Telefon 0720.177.384, 0723.305.891.
- **Demisol ultracentral**, 3 camere, 29.000 Euro. Telefon 0730.596.655, 0744.789.751.

Vând ap. 4 camere (07)

- **Apartament 4** camere Micălaca Profi - lux - 69.999 euro. Telefon 0751.075.555.
- **Apartament 4** camere, str. Peneș Curcanul (lângă BCR). Informații telefon 0747.989.901, între orele 7-16.
- **Apartament 4** camere, zona gării, confort I, decomandat, amenajat puțin, 100 mp, preț 75.000 Eu, negociabil. Informații 0726.121.940.

Vând ap. 5, 6 camere (09)

APARTAMENTE ULTRACENTRAL 200 mp, et. 3/3 și 180 mp, et. 1/2 excelent cabinete, birouri, 0720.223.279.

Vând ap. la casă (11)

- **Apartament casă**, ultracentral, 2 camere, 50 mp, Caragiale, nou amenajat, 35.000 Euro. 0722.344.705.
- **Apartament la** casă, 2 camere, str. Eminescu, toate utilitățile. Informații telefon 0256/360810, 0730.767.409.

Vând case, vile (13)

- **Casă +** garaj în roșu în Bujac, cartier nou de vile, stradă privată, zonă neinundabilă, ST = 400 mp, SC = 150 mp, cu utilități, preț negociabil. Telefon 0745.477.842, 0257/533033.
- **Casă, 720** mp, Grădiște. Telefon 276437.
- **Casă cu** grădină în Micălaca cu teren 1487 mp. Telefon 0357/809304, 0741.193.618, 0744.642.523.
- **Casă cu** grădină, suprafață 1450 mp, cu utilități (gaz, apă, curent), Aradul Nou, str. Ady Endre. Detalii la 0744.648.860 sau 287235.
- **Casă în** Bujac, 5 camere, grădină, 700 mp, tot confortul, preț 160.000 Euro. Telefon 0723.765.726.
- **Casă locuibilă**, patru camere, bucătărie, baie, anexe, grădină, gaz, apă, preț negociabil, 65.000 Euro. Str. Clopotului nr. 105. Telefon 0257/278174, 0741.540.286.
- **Casă mare** aranjată în Micălaca, 0722.380.551.
- **Casă mare** din cărămidă, central; 2 paturi lemn masiv, instant pe gaz pentru apă caldă, lemne, mobilă antică. 0749.197.142, 229560.
- **Casă mare** din cărămidă pe colț, renovată, stradă asfaltată Aradul Nou, 4 camere, bucătărie, 2 holuri, băi, pivniță, garaj, posibilitate mansardă, 550 mp. 0744.595.025.
- **Casă, zona** Biserica Sârbească. Telefon 0748.013.030.
- **Vând (schimb)** casă cu grădină Aradul- Nou, str. Armoniei, cu apartament 2-3 camere plus diferență, preț 95.000 Eu negociabil. Informații telefon 278449, 0724.172.474.
- **Vilă 5** camere, 3 băi, garaj, SC 190 mp, ST 400 mp, toate utilitățile. Telefon 0727.982.469.
- **Vilă P+E+M** în Sânicolaul Mic finisată, construcție nouă. Telefon 0720.226.720.

Vând case de vacanță (15)

- **Vând 1.**000 butuci, teren 1.100 mp, colmă, Ineu, 35.000 RON. Telefon 0744.572.282.

Vând case la țară (17)

- **Casă de** vânzare, localitatea Semlac nr. 939, 4 camere, baie, hol, terasă, 2 bucătării, apă curentă, anexe, grădină. Telefon 0745.220.290, 0741.437.016, 0257/534111.
- **Casă în** Bârzava nr. 13, teren 1200 mp, preț 16.800 Eu. Telefon 0727.886.400, 0257/311156.
- **Casă în** Sântana, str. Rodnei nr. 74. Telefon 0745.213.832.
- **Casă la** Adea. Telefon 0745.974.892, 0742.598.532.
- **Casă nouă** ieftin în Chișineu-Criș. Telefon 0745.144.123.
- **Casă Vladimirescu**. Telefon 0722.464.940.

CASĂ ZERIND nr. 139, ideal privatizare, central, la șoseaua Arad-Oradea, 1.000 mp. Telefon 0729.456.699.

- **Urgent! Casă** în Vidra, județul Arad, 2 camere, 1 bucătărie, 1 hol + multe anexe + 2073 mp teren cu pomi fructiferi + 1 hectar separat de teren, preț 14.000 Euro, negociabil la vedere. Telefon 0751.924.793.
- **Urgent! Casă** Secusigiu, patru camere, hol, coridor, gresie, faianță, termopane, interior rigips, fațadă amporă, 23.000 Euro. Telefon 0753.404.668.

Vând terenuri (21)

- **13.500** mp, pe centura Aradului, FS 42 ml, 25 Eu/mp. Telefon 0746.056.735.
- **1,5** ha arabil Horia, drum Arad, tarlaua 3, parcela 7/16. Telefon 563274, 0747.299.982.
- **1,5** ha Arad - Zădăreni, FS 40 ml, 10 Euro/mp. 0722.344.705.

EXPERTI IN IMOBILIARE romimo.ro

EXPERTI IN IMOBILIARE romimo.ro

- **2 ha** teren aproape de balta Ghiroroc, posibilitate curent, 0722.257.409.
- **2 terenuri** intravilan în Bujac, cartier nou de vile, ST = 400 mp fiecare, preț negociabil. Telefon 0745.477.842, 0257/533033.
- **2,5** ha la șoseaua Arad-Iratoș, 50 m FS, 2,5 Euro/mp. 0722.344.705.
- **2,5** ha la șoseaua Pecica-Turnu, persoană fizică, curent trifazic, FS dublu, 0722.257.409.
- **31.000** mp Sânlenai, FS 120 m - 14 Eu/mp, 10.000 mp intarre în Vladimirescu FS 75 m - 55 Eu/mp. Telefon 0722.294.842.
- **4** - 10 ha la șosea, persoană fizică, aproape de Nădlac, 0722.257.409.
- **42.000 mp** DN Arad - Oradea, intersecția Sântana - Curtici, 5 Euro/mp, negociabil. 0726.383.042.
- **Arieșeni, teren** construcție cabană, zonă deosebită, utilități, certificat urbanism, 0722.257.409.

LOC DE casă, 940 mp, Călugăreni, 15.000 Euro. 0729.891.731.

- **Loc de** casă, Horia 542A, 1146 mp, FS 19 ml, utilități stradale, apă, gaz, curent. Telefon 0722.317.933.
- **Loc de** casă în comuna Macea, 1250 mp, urgent, 14.000 Euro, negociabil. Telefon 0747.142.419.
- **Loc de** casă în Vladimirescu ST=997 mp FS =20 ml utilități parțial achitate, preț 36 Eu/mp. Telefon 0766.522.581.
- **Loc de** casă la șosea, str. 6 Vânători 2.888 mp, 80 Euro mp, negociabil. Informații 0748.750.516.
- **Loc de** casă zona Romanilor, str. Eroul Necunoscut, 400 mp front stradal 14,20 m, preț negociabil, 250.000 euro. Telefon 0748.862.498.
- **Teren 15.**000 mp cu construcții, curent. Informații 0740.310.318.
- **Teren 2000** mp, Cicir, FS 58 ml, utilități pe stradă, preț 35 Euro/mp. Telefon 0728.889.666.
- **Teren intravilan** 2400 mp, zona Variaș, 70.000 Euro, negociabil. Telefon 0744.797.273.
- **Teren intravilan**, 500 mp, 9 m FS, Spitalul Județean, 110 Euro/mp. Telefon 0740.801.611.
- **Teren intravilan** în Arad - Grădiște, str. Grădina Poștei, 30 euro/mp, negociabil. Telefon 0748.862.498.
- **Teren intravilan** poziție deosebită în Păuliș, 18.000 mp utilități, curent și apă la stradă, preț 11 Eu/mp. Telefon 0744.778.332 sau 0727.792.615.

TEREN LA șoseaua Arad - Zădăreni, suprafețe de la 5000 mp la 2 ha. Preț 13 Euro/mp, negociabil. Telefon 0744.607.056.

- **Teren șoseaua** Arad - Iratoș, FS 50 metri, 21.300 mp. Preț 2 Euro/mp, negociabil. Telefon 0744.958.117.
- **Teren Zimand** Cuz. Telefon 0727.703.589.
- **Teren zona** Aradul Nou - Zădăreni 13.500 mp, lângă șosea, apă, gaz, curent, zona industrială 460 m lungime, 30 m lățime, 0722.344.621.
- **Terenuri 413** mp 18,3/22,5, cu utilități, acceptăm variante, 0765.257.753.

Cumpăr terenuri (22)

- **Pământ agricol**, pășune, fâneață, vecinătatea Aradului, inclusiv zona Utviniș. Telefon 0745.895.483.
- **Teren arabil**, pășune, fâneață, vecinătatea Aradului, plătesc imediat. Telefon 0257/212063, 0742.781.651, 0722.273.759.

Vând spații comerciale (25)

GHERETĂ 23 mp, amenajată, orice activități, zonă bună. Telefon 0722.237.821.

SPAȚIU COMERCIAL cu teren, total 540 mp, persoană fizică, Calea Victoriei nr. 7. Telefon 0744.568.881.

Imobile chirii (29)

- **Dau în** chirie apartament 2 camere, mobilat complect, Podgoria. Telefon 413248.
- **Închiriez (vând)** garsonieră renovată, apartamente 1, 2, 3, camere pentru sediu birou, locuit S - 30 mp - 200 mp. Telefon 0744.645.899, 250976.
- **Închiriez 2** camere, amenajat, utilat, mobilat, 200 Euro/lună. Telefon 0727.982.469.
- **Închiriez 3** camere, mobilat, utilat lux, 400 Euro/lună. Telefon 0727.982.469.
- **Închiriez apartament** 2 camere în Piața Spitalului. Telefon 0724.203.706.
- **Închiriez apartament** 2 camere, central (Polivalentă), complet utilat occidental, 400 Eu. Telefon 0721.076.745, 0751.142.169.
- **Închiriez apartament** 2 camere în zona Piața A. Iancu. Informații 0741.289.475.
- **Închiriez apartament** 2 camere, mobilat, ultracentral, intrare comună, preț 180 Euro. Telefon 0724.060.665.

ÎNCHIRIEZ APARTAMENT 200 mp, ultracentral, termen lung, et. 3/3, 0720.223.279.

- **Închiriez apartament** 3 camere - lângă Euromedica, complet mobilat, termopane, et. 2, 0742.839.171, 0257/322124 - după ora 17.00.
- **Închiriez apartament** 3 camere, mobilat. Telefon 0724.088.839.
- **Închiriez apartament** cu 2 camere, semimobilat. Telefon 0743.799.491, 0746.996.569, 0723.320.167.
- **Închiriez apartament** cu o cameră în Vlaicu, complet utilat și mobilat, preț 150 euro/lună + garanție. Telefon 0745.180.201.
- **Închiriez apartament** la casă (parter), central, 2 camere, parțial mobilate, recent renovat, ideal pentru birouri sau locuință. Telefon 0744.604.066.
- **Închiriez apartamente** cu 3 camere, în Parc Rezidențial Subcetate, mobilate sau nemobilate. Telefon 0722.253.173.
- **Închiriez casă** pentru firmă, preț convenabil, zona UTA. Telefon 242520.
- **Închiriez garsonieră**, confort I, mobilată, utilată, 150 Euro/lună. Telefon 0727.982.469.
- **Primesc fată** în gazdă, lângă Piața Fortuna. Telefon 415423.

Chirii spații comerciale (88)

ÎNCHIRIEZ SPAȚIU COMERCIAL pe Calea Radnei. Telefon 0745.528.562.

Auto românești (36)

SUNTEM EXPERȚI ÎN PIAȚA AUTO! bestauto.ro

- **Vând Dacia** 1300, G.P.L., 700 euro, negociabil. Telefon 0745.368.734.
- **Vând Dacia** 1310, anul 1984, stare foarte bună, preț 800 euro, negociabil. Nr. telefon 0740.610.837.

Auto străine (37)

SUNTEM EXPERȚI ÎN PIAȚA AUTO! bestauto.ro

- **Vând BMW** 524 urgent schimb cu Dacia. Telefon 0257/468030.
- **Vând Mercedes** CDI 220, an 2001, full extra, fără piele, 12.500 Euro. Telefon 0740.146.292.
- **Vând Peugeot** 206 D, din 2002, preț 7.100 Euro, negociabil. Telefon 284102, 0723.179.815.
- **Vând Skoda** Favorit, stare foarte bună, 2.200 Eu negociabil, 0744.260.205, 0752.292.728.
- **Vând urgent** BMW 520i, an 2000, full option, 8.600 Euro. Telefon 0723.045.296.
- **Vând VW** Passat 1,9 TDI, fabr. 2006, dublu climatronic, 12 airbag, ABS, ESP, jante al., oglinzi, geamuri electrice, km 52.000, negru metal, proprietar unic, preț 17.400 euro. Accept variante, auto plus diferență. Telefon 0751.337.148; 0731.906.227.

Camioane, remorci (39)

- **Vând IFA** izotermă, an fabricație 1987, preț 1.600, negociabil. Telefon 0747.989.901, între 7-16.

Utilaje, unelte, industriale și agricole (40)

- **Vând combină** recoltat porumb știuleți, tractată pe 1 și 2 rânduri, combină autopropulsată pe 2 rânduri, prese balotat, pluguri, disc, tractor Internațional 84 CP. 0747.144.610, 0742.693.369.
- **Vând mașină** de tăiat granit, gresie. Telefon 281247, 0722.464.686.
- **Vând tractoare** și utilaje agricole import. Telefon 216157, 0745.220.008.
- **Vând tractor** 651 M, stare f. bună, 0752.292.728, 0723.538.172.
- **Vând tractor** U550 și U650. Telefon 0752.219.080.
- **Vând tractor** U650 înmatriculat semănătoare păioase instalație de ierbicidat și împrăștiat îngrășăminte. Telefon 0745.638.004.
- **Vând trei** Dacia Papuc, remorcă tractor, Mig împrăștiat îngrășăminte, abrict și combină Class Mercator. Telefon 0728.877.061.

SUNTEM EXPERȚI ÎN PIAȚA AUTO! bestauto.ro

Piese, accesorii (42)

- **Vând cutie** de viteză în 5 trepte pentru Dacia 1310, motor plus alte piese din dezmembrare. Telefon 0766.414.643.

Mobilier și interioare (47)

VÂND COLȚARE, CANAPELE, FOTOLII noi, diverse culori și dimensiuni, 286069.

- **Vând masă** din stejar sculptată, veche. Telefon 281247, 0722.464.686.

Materiale de construcții (53)

ABC-UL vinde BALAST, NISIP, LEMNE FOC, DUC MOLOZUL. 0744.987.273, 255672.

ABC, VINDE BALAST, NISIP, LEMNE FOC, DUC MOLOZUL. 0742.655.913, 255672.

ABC ABSTRACT, acasă aduc BALAST, NISIP, 2-9 mc, factură, județ, 0745.036.969, 0722.389.480.

ABC ACASĂ aduc BALAST, NISIP, ridic MOLOZUL, factură, județ, 0728.912.827.

ABC AMBIENTAL NISIP, BALAST, SORTURI, ridic MOLOZUL, execut demolări, 0745.003.019.

VÂND BOLȚARI, PAVELE, BORDURI STÂLPI, executăm MONTAJ, 0722.621.600, 0722.870.752, 283683.

VÂND EN-gros FIER BETON FASONAT și NEFASONAT. Micalaca, 0257/219400, 0788.909.642.

VÂND LEMNE FOC, NISIP, BALAST la domiciliul clientului, 214415.

VINDEM PLASĂ DE GARD 4.50 RON/mp - toate înălțimile, CUIE, BURLANE, COTURI DIN TABLĂ, SÂRMĂ DE BALOTAT, RABITZ 1.80 RON/mp , ETC. Str. Vrabiei 4. Telefon 289997, 0357/404000, 0744.289.997. www.garduri.ro

Electrocasnice (56)

FRIGORIFICE COMERCIALE: VITRINE, LĂZI, DULAPURI, MESE INOX FRIGO. ELECTROCASNICE: TV, MAȘINI SPĂLAT, FRIGORIFICE, MOBILIER RATE
MADONA LIPOVA,
0744.796.542.

- **Vând congelator**, ladă frigorifică, combină frigorifică, frigider, aspirator, Calea Radnei 151. 0743.662.845.
- **Vând mașină** de spălat automată de la 300 RON. Calea Radnei 151, 0743.662.845.

Plante și animale, agroalimentare (57)

- **Vând 150** oi mame. Informații la telefon 0728.302.015.
- **Vând baloți** de lucernă. Telefon 0740.639.139.
- **Vând butași** înrădăcinați de zmeur, mur, afin și coacăze. 0744.566.143, 0357/407670.
- **Vând curcani** mari, 219283, 0748.322.489.

VÂND GRÂU în Arad. Telefon 0729.456.699.

- **Vând porci** grași, 5 bucăți, 1 tăuraș, o vacă. Telefon 0746.773.538.

VÂND PORTOCALE și MANDARINE import Spania, prețuri extraordinare. Telefon 0740.137.991, 0722.475.630.

Vânzări diverse (103)

- **Aparatură pentru** împachetare cu parafango și aparat pentru tatuaj. Telefon 0745.333.356.
- **Casă cu** grădină 1.468 mp în Seleuș și Peugeot 305 SRD an 1987. Telefon 0741.296.782.

EXPERTI IN IMOBILIARE romimo.ro

CALORIFERE OȚEL, calitate germană, TOATE DIMENSIUNILE, noi. Telefon 0257/280233, 0740.323.470.

- **Mașină surfilat** (triplok). Telefon 356072, 356119.
- **Un frigider** Arctic, un aragaz cu 5 ochiuri și o tejghea de sculptură. Informații telefon 0357/408545.
- **Urgent! Vând** ieftin dulap 2 uși, dulap vitrină, frigider, sobă Calorex, mini masă, 4 scaune tapițate. Telefon 0729.594.918, 0767.583.119.

Vânzări electro (104)

ABSOLUT: SUPER OFERTĂ! Vindem CASE MARCAT FISCALE, CÂNTARE ELECTRONICE, str. Ineului 29. Telefon 0257/338300, 0745.669.550, 0728.146.751. Plata și în rate.

CASE MARCAT FISCALE, CÂNTARE ELECTRONICE, strada Stânjenel 6. Telefon 279702, 0788.737.342, 0722.707.432, 0745.395.107.

Cumpărări diverse (108)

- **Acțiuni SIF** Banat Crișana, Lipomin, Feroneria, Arconserv, Frigorifer. Telefon 0723.583.755, 0744.555.468.
- **Colecționar, cumpăr** mașini de cusut vechi germane. Plata pe loc. Telefon 0751.509.010.
- **Pene vechi** și noi baterii vechi cupru și fier vechi. Informații 0752.406.316, 0751.374.306, 210863, 210175.

Pierderi (62)

SC AGRIROM SRL declară pierdută și nulă ștampila cu numărul 18.

Citații (63)

JUDECĂTORIA GURAHONȚ. Dosar nr. 891/238/2007. Operator 3078/2868. Pârâții Hoffer Ilona, Hoffer Margit, Hoffer Imre, Hoffer Katona, Hoffer Lazlo, Hoffer Maria și văd. lui Hoffer Martone (născ. Brksctein Iolan), toți cu domiciliul necunoscut sau eventualii lor moștenitori sunt citați la această instanță pentru termenul din 06.11.2007, în proces cu Iova Ioan, pentru uzucapiune. În caz de neprezentare cauza se va judeca în lipsă.

SE CITEAZĂ pârâții Reslău Ioan, Reslău Eva, căsătorită Bulzan Ioan, Dascăl Ana, Dascăl Magdalena, Dascăl Gheorghe, Dascăl Lena, Dascăl Iosa, toți cu domiciliul necunoscut, în proces cu reclamantul HORGA GHEORGHE, în dosarul civil nr. 2453/2007, având ca obiect stabilire masă succesorală și ieșire din indiviziune, aflat pe rolul Judecătoriei Ineu, cu termen de judecată la data de 29.11.2007. În caz de neprezentare cauza se judecă în lipsă.

SE CITEAZĂ pârâtul Török Carol, pentru data de 28.11.2007, la Judecătoria Arad, în dosarul nr. 10326/2007, având ca obiect radiere drept de abitație - uzucapiune.

SE CITEAZĂ S.C. C&C AUDIO SRL, cu sediul în Arad, Piața Avram Iancu, nr. 22, județul Arad, ca pârâtă în data de 22.11.2007, la Judecătoria Arad, sala 145, în dosarul civil nr. 10357/55/2007, în proces cu Toader Daniel, având ca obiect somație de plată.

Apeluri (65)

LUKACS ERZSEBET, localitatea Arad, str. Emil Gârleanu nr. 32, anunță elaborarea primei versiuni a planului/programului PUD și declanșarea etapei de încadrare pentru obținerea avizului de mediu. Consultarea primei versiuni a planului/programului se poate realiza la SC RENOVAȚIO NOVA SRL, localitatea Arad, str. Tribunul Axente nr. 1, zilnic între orele 10,00-12,00. Comentariile și sugestiile se vor transmite în scris la sediul ARPM Timișoara str. Amurgului nr. 1, jud. Timiș/APM Arad - B-dul Dragalina nr. 16, jud. Arad, în termen de 15 zile calendaristice de la data ultimului anunț.

Prestări servicii (72)

AUTOMATIC ACORDĂ garanție REPARAȚII MAȘINI SPĂLAT. Telefon 0744.241.398, 259146, 0357/401569.

(H-115361)

Micălaca, zona 300, bd. N. Titulescu
2 blocuri noi, 76 de apartamente
suprafețe de până la 232 m²

0748 123 454
0748 123 455
0257 338 366

birou vânzări: calea Iuliu Maniu 12–18

www.urbanna.ro

INFORM MEDIA

SC Inform Media SRL, lider pe piața în domeniul editării ziarelor și serviciilor internet în zona de vest a Austriei, zona de nord-est a Ungariei și România, membru al unui grup de firme multinaționale

CAUTĂ muncitori calificați și necalificați la mașina de tipar pentru punctul de lucru Timișoara

Condiții:
- studii medii - cunoștințe mecanice constituie un avantaj
- disponibilitate de lucru în schimburi
- capacitate de muncă sporită

Se ofera:
- cazare
- pachet salarial atractiv
- posibilități de dezvoltare a carierei

Cunoașterea limbii engleze, germane, maghiare constituie un avantaj.

email: recruitment@informmedia.ro
tel. 0256/305-747, fax: 0256/305-749.

GRUP FIRME ANGAJEAZĂ

- DIRECTOR ECONOMIC
- DIRECTOR IMOBILIARE
- DIRECTOR IMPORTURI
- REFERENT IMPORTURI

Cerințe:
- disponibilitate la program prelungit
- două limbi străine (obligatoriu engleza)
- permis de conducere categoria B.

CV-urile se trimit la fax 0257-257.555 sau e-mail: office@frigologistic.ro până la data de 15.11.2007.

(H-120220)

VERBITA

S.C. Verbiță S.R.L
Arad, Calea Aurel Vlaicu nr. 282
Tel.: 0257 275690
Fax: 0257 227055
Email: vanzari@verbita.ro
www.verbita.eu

Primești mai mult de la
LOGAN

- Avans 0%
- Rata de credit de doar 9,65 lei*/zi

Mai multe informații la showroom Dacia.

*Rata credit în lei prin BRD Groupe Societe Generale calculată pentru Dacia Logan Ambiance 1.4 , curs valutar 3,34 lei/euro, DAE 12,23%

(H-80289)

Orar
Luni-Vineri 8-20
Sâmbătă 8-14

Consiliul local al Municipiului Arad - Direcția de Dezvoltare și Asistență Comunitară

organizează concurs în data de 04.12.2007, ora 10 - proba scrisă și în data de 05.12.2007, ora 10 - interviul, pentru ocuparea funcției publice de conducere vacante:

Biroul Coordonare centre de zi pentru copii

• 1 funcție publică de conducere de șef birou - consilier juridic, clasa I, gradul profesional superior, treapta 3 de salarizare

Condițiile de participare la concurs, bibliografia și conținutul dosarelor profesionale de înscriere la concurs se afișează la sediul instituției.

Data limită de depunere a dosarelor de înscriere la concurs este 24.11.2007.

Relații suplimentare se pot obține la numărul de telefon 0257/281.850, int. 159, la sediul instituției, Palatul Cenad, camera 16.

(H - 120133)

S.C. GEMAJE HAIR S.R.L., cu sediul în Curtici Angajează:

• CONTABILĂ

Condiții:
- operare calculator (Word, Excel)
- cunoașterea limbii engleze și/sau germane
- experiența în domeniu prezintă avantaj
- seriozitate

Firma oferă:
- salar atractiv
- tichete de masă
- transport gratuit

(H-119555)

Persoanele interesate sunt rugate să trimită un CV la adresa de e-mail: gemaje@gmail.com sau fax nr. 0257/206.038.
Informații suplimentare la telefon 0257/206.039.

(H-120061)

JRL
EDITION

Societate de renume international cu sediul in Zona Industriala Vest Arad specializata in producerea de mobilier de inalta clasa ,care lucreaza in principal cu arhitecti de interior din 40 de tari ,avand showroom-uri in Bruxelles ,Paris, New York , Moscova , Seul , Dubai

Cauta

Colaboratori pentru departamentele de productie, contabilitate, comercial si IT

doritori de a face o cariera intr-o societate in plina expansiune si de a se integra intr-o echipa dinamica.Fiind data activitatea noastra internationala, cunoasterea limbii franceze si/sau engleze este necesara.

Vizitati : **www.jrl.ro**
Contact : Emilia Nagy
challenge&career@jrl.ro
fax : 27 25 82
Zona Ind. Vest str. III nr. 5

ARTICOLE PENTRU GRĂDINĂRIT
GARDENDO
EXPLOZIE DE PREȚURI

99000 produse la prețuri promoționale

- **Pomi fructiferi - 10 RON/buc.**
- **Tuia - 50% reducere de preț**
- **Pământ de flori - 9 RON/sac (50L)**
- **Crizanteme - 10 RON**
- **Grătare - reducere de sfîrșit de sezon**

(H-118419)

Așteptăm florarii și distribuitorii interesați, cu noi discount-uri

SC AMIAS DEVELOPMENT SRL
companie națională – angajază
consilier vănzări

CERINȚE:
- spirit anteprenorial
- dorința de a învăța lucruri noi
- abilități de comunicare
- experiența constituie avantaj

BENEFICII:
- lucrul în echipă tânără și dinamică
- pachet salarial atractiv și motivant
- prime și bonusuri
- training in Germania
- telefon de birou

AMIAS
time to relax

Așteptăm CV-urile dumneavoastră pe e-mail: office@amias.ro ; Doar cei selectați pentru interviu vor fi contactați telefonic.

(H-119970)

SOCETATE COMERCIALĂ

angajează

- REFERENT DEPARTAMENT IMPORT EXPORT
(cunoscator limba engleza)
- GESTIONAR

C.V. fax nr. 0357/814752; 0722 301 812

(H-120026)

Publicitate eficientă în ADEVĂRUL
Cotidian independent Arad
cel mai citit ziar județean!

AICI E LOCUL CARIEREI TALE!
www.romjob.ro
PORTAL NATIONAL DE LOCURI DE MUNCĂ!

(H-118534)

Banca Românească S.A Membră a Grupului National Bank of Greece - Sucursala Arad

cu sediul în Arad, B-dul Revoluției nr. 96 jud. Arad,

Vinde la licitație publică, prin executor bancar, în data de 09.11.2007, ora 12,00 imobilul situat în Arad, str. Eftimie Murgu nr. 1-3, jud. Arad, compus din apartament cu construcție tip parter și demisol, 10 încăperi la parter și 8 încăperi la demisol, suprafața utilă de 374 mp. Imobilul a fost evaluat la suma de 1.067.968 RON.

Prețul de pornire este de 800.976 RON.

Pot participa la licitatie numai persoanele care vor înregistra la sediul băncii, cel târziu până la data de 08.11.2007 ora 16,00, oferta de cumpărare a imobilului cu menționarea prețului oferit, precum și dovada depunerii cauțiunii de 10% din prețul de pornire al licitației, respective suma de 80.097 RON.

Informații la telefon : 021-305.91.63, 0744-528.692, 0751.142.564 Chizec Maria.

Decese (75)

Profund îndurerată, familia anunță stingerea din viață, după o scurtă suferință, a celei care a fost iubita noastră

HOMOROGAN NASTASIA.

Informații privind înmormântarea, la numărul de telefon 259432.

Cu adâncă tristețe în suflet, anunțăm încetarea din viață a scumpei noastre mamă, bunică, soacră, după o scurtă suferință, a celei care a fost

ROMAN ROZALIA,

în vârstă de 70 de ani.

Înmormântarea va avea loc azi, 5 noiembrie 2007, ora 13,00, de la capela cimitirului Pomenirea. Dumnezeu s-o odihnească în pace!

Fiul Cosmin, nora Alina și nepotul David din Portugalia

Cu durere în suflet, anunțăm încetarea din viață a celui care a fost soț, tată și bunic,

prof. BULIGA DUMITRU,

în vârstă de 70 ani.

Înmormântarea va avea loc azi, 5 noiembrie 2007, ora 13,00, în comuna Zărand. Dumnezeu să-l odihnească în pace!

Familia îndoliată

Cu nemărginită durere, anunțăm încetarea din viață a iubitei noastre mame

FLORUȚ SABINA-ZENI.

Înmormântarea a avut loc duminică, 4.11.2007, la Cimitirul Eternitatea. Dumnezeu să o odihnească!

Fiica Marinela Matișan și fiul Adrian Dehelean

Suntem alături de familia îndoliată la trecerea spre cele veșnice a distinsului nostru prieten

ing. GAVRILA BURLEA.

Dumnezeu să-l odihnească!

Familiile Cugerian și Surany

Cu mare durere în suflet, îmi iau rămas bun de la bunul meu prieten

ALIN IUTE

care ne-a părăsit în mod tragic. Dumnezeu să-l ierte și să-l odihnească în pace! Sincere condoleanțe familiei!

Juncan Cătălin - Chicago - SUA

Cu tristețe și durere în suflet, ne luăm un ultim rămas bun de la prietenul și colegul nostru

ALIN IUTE

care ne-a părăsit mult prea devreme. Dumnezeu să-l ierte și să-l odihnească în pace! Sincere condoleanțe familiei îndurerate!

Colegii de clasă din liceu și prieteni

Profund îndurerați de pierderea sorei noastre

ZENI - FLORUȚ SABINA,

suntem alături de copiii ei Marinela și Adi la despărțirea de mama lor.

Florica cu familia și Petru

Sincere condoleanțe familiei îndoliate la decesul celei care ne-a fost o bună vecină

CRISTE ANA.

Dumnezeu să o odihnească!

Asociația de Proprietari din B-dul Revoluției 31

Suntem alături de Marinela și familia - Adi și familia, la pierderea mamei lor dragi.

Vera și Mircea Matișan

Azi, 5 noiembrie, se împlinesc doi ani de multe lacrimi, durere și dor nemărginit de la dureroasa despărțire de draga noastră fiică

GUZEI ADELINA-ANDREEA.

Plecată de lângă noi mult prea devreme în plină tinerețe (la numai 16 ani) într-un tragic accident, lăsându-ne cu inima frântă de durere. Nu te vom uita și te vom plânge mereu!

Mami Lidia și tati Ionicuț

---

7 ani de lacrimi și durere de la decesul celui care a fost iubitul nostru fiu, frate, nepot, cumnat,

POPA DACIAN OVIDIU.

Chipul tău drag nu-l vom uita niciodată!

Familiile îndoliate Popa și Barbu

O rugăciune, lacrimi și flori, azi, 5 noiembrie, la 4 ani de durere și dor de scumpul nostru, cel care a fost

MARGEA AXENTE

(Vârfurile).

Bunătatea, blândețea și iubirea care va rămâne vie amintire în sufletul celor care te-au iubit și te vor iubi cât trăim. Bunul Dumnezeu să te odihnească în pace!

Soția Lenuța, fiul Siminel, mama Nina, sora Corina, cumnații Mircea, Adriana, Ghiță, nepoții Sorina, Simina, Tomi, soacra Viorica și bunicul Axente

---

Scurgerea timpului nu poate să șteargă amintirile, iar dragostea va dăinui veșnic pentru

LUNCAN SAVETA,

din Mișca,

plecată de 5 ani dintre noi. Nu te vom uita niciodată!

Soțul, fiica, ginerele, nepoatele Cosmina și Ofelia

Condoleanțe (110)

Dragă Adriana! Fie ca amintirile frumoase să te ajute să treci peste clipele grele, acum la despărțirea de iubita ta mamă

HOMOROGAN NASTASIA.

Dumnezeu s-o odihnească în pace și pe tine să te mângâie și să-ți dea putere! Suntem alături de tine și de familia ta!

Diana și Cristi; Valentina și Adi; Liana și Mircea; Oana și Cristi; Imi; Ghizi și Horea

---

Suntem alături de Adriana și Denis în marea durere pricinuită de trecerea în neființă a mamei și bunicii lor dragi

HOMOROGAN NASTASIA.

Sincere condoleanțe familiei îndoliate!

Directoarea, educatoarele, îngrijitoarele, părinții și colegii de grupă de la Grădinița PP 20 (grupa mare B)

Comemorări (76)

Se împlinesc șase luni de când cea care a fost soție, mamă, bunică și soacră,

MATEI HEDWIG,

a plecat dintre noi. Te vom iubi veșnic și vei rămâne mereu în inimile noastre. Dumnezeu să te odihnească și să te învăluie în lumină și iubire!

Fiica Antonela și fiul Claudiu cu familia

Azi se împlinește 1 an de la tragica dispariție a dragilor și iubiților noștri

TRIPA OCTAVIAN și TRIPA ROZALIA.

Rugăm pe toți cei care i-au cunoscut și nu i-au uitat să păstreze un moment de reculegere. Parastasul de pomenire va avea loc în data de 11.11.2007 la Biserica Ortodoxă din comuna Frumușeni, la ora 12,00.

În veci îndurerată și nemângâiată, sora Viorica cu soțul Bujor și copiii Andreea și Cristian

www.Doliu.ro

Program mica publicitate
luni-vineri: 8,00-19,00
sâmbătă: închis
duminică: 9,00-12,00

Servicii funerare

IN MEMORIAM „KUKI”
SERVICII FUNERARE COMPLETE
Str. M. Eminescu nr. 4
ÎN CURTE
Tel.: 211.929 - 0723.343.964
0357.801.644
NON STOP !
OFERĂ
SICRIE
ACCESORII FUNERARE
TOALETAT-ÎMBĂLSĂMAT
CAPELA DEMIAN
CAPAC SICRIU FRIGORIFIC
INCINERĂRI
GRATUIT
TRANSPORTUL sicriului la domiciliu în Arad
REDUCERE 20 %
la sicriu clienților care fac toate serviciile cu firma.
TRANSPORT intern și internațional

Holcim

Ciment. Betoane. Agregate.

(H-77919)

Holcim susţine cele mai îndrăzneţe vise!

La început, am construit bazele. Am creat produse şi am lansat servicii pentru cele mai exigente aşteptări. Am creat o echipă puternică de profesionişti dedicaţi. Am investit în tehnologie pentru a fi cu un pas înaintea oricărei inovaţii.
Dar ne-am rezervat şi timpul necesar pentru a asculta planurile tale de viitor. A venit timpul să le clădim împreună!

Fabrica de ciment Aleşd
Ciment gri, vrac şi saci
Servicii de transport
Servicii de laborator
Consultanţă tehnică
Tel: 0259 / 349 769

Staţia de betoane Arad
Proces de producţie automatizat
Servicii de livrare şi pompare
Servicii de laborator
Consultanţă tehnică
Tel: 0257 / 216 646

Holcim Infoline® 021 / 208 20 00

www.holcim.ro

La MATROS visul devine realitate...

MATROS PARCHET SI ACCESORII
Str Aurel Vlaicu Nr: 28 - 32 Tel/ Fax. 349.888
(lângă stadionul UTA)
Str Pădurii Nr: 107 Tel/ Fax. 282.005
(vis a-vis P-ţa Obor)

Soluţii de creditare cu ipotecă

- Achiziţie de locuinţă / teren
- Renovare / finisaj locuinţă
- Construire locuinţă
- Nevoi personale cu ipotecă

Arad, Str. Vârful cu Dor nr. 8,
Tel.: . 0357 404.551
e-mail: arad@domenia.ro

Domenia Credit
Specialistul creditelor ipotecare

www.domenia.ro

(H-110197)

Mare publicitate 280.943

www.lukasconstruct.ro

tel.0257/256119 , 0723273746 , fax. 0357/408091

HIDROIZOLAŢII

-Garantie 10 ani. Plata in RATE
-Vindem membrane bitumate imp. Italia

(H-111441)

SCM Arta Lemnului Arad

str. Independenţei nr. 11, anunţă licitaţie publică deschisă, luni 19.11.2007, ora 13, la sediul firmei pentru vânzarea spaţiilor comerciale situate în Arad (Confecţii), str. L. Rebreanu bl. 11, sc. C, ap. 19-20.
Caietul de sarcini se va procura de la sediul firmei zilnic, între orele 9-13.
Informaţii suplimentare la tel. 273.464; 273.668.

(H-120204)

SCOALA DE MESERII EUROTRAINING

HR

Organizeaza **Cursuri de calificare**
pentru 60 de meserii in urmatoarele domenii:
HOTELIER + ALIMENTAR + COMERT + INDUSTRIE USOARA
TIPOGRAFIE + INFRUMUSETARE + CONSTRUCTII + SERVICII

În perioada 15-11.07-21.12.2007
vor începe următoarele cursuri:

NR.CRT	DENUMIRE CURS
1	Agent de vânzări
2	Agent imobiliar
3	Asistent manager
4	Barman
5	Brutar patiser preparator produse făinoase
6	Bucătar
7	Cameristă hotel
8	Coafor
9	Cofetar - patiser
10	Confecţioner produse textile
11	Confecţioner tâmplărie aluminiu şi mase plastice
12	Contabil
13	Croitor îmbrăcăminte femei
14	Dulgher - tâmplar - parchetar
15	Fierar betonist montator prefabricate
16	Frizer
17	Inspector protecţia muncii
18	Inspector resurse umane
19	Instalator instalaţii tehnico sanitare şi de gaze
20	Lucrător finisor pentru construcţii
21	Management
22	Manager de proiect
23	Manager în activitatea de turism
24	Manichiurist - pedichiurist
25	Marochiner
26	Maseur
27	Recepţioner
28	Tâmplar universal
29	Tipăritor offset
30	Ospătar
31	Zidar
32	Instalator

Diplome recunoscute naţional şi internaţional eliberate de **Min. Muncii** şi **Min. Educaţiei**

ARAD Bd. Revoluţiei nr.56, et.2 tel./fax: 0257 212 175 mobil: 0730 009 857
e-mail: officear@businesslike.ro www.businesslike.ro

LOCURI DE MUNCĂ ÎN ŢARĂ ŞI ÎN UNIUNEA EUROPEANĂ

(H-119994)

STOP EJACULĂRII PRECOCE!

Cu 2 capsule pe zi rezolvaţi definitiv problema

INFORMAŢII ŞI COMANDĂ DISCRETĂ
0742 141 071 0724 01 0724
www.prematrol.ro

(H-120124)

Capsulele PREMATROL

Produsul Prematrol este un supliment alimentar fabricat în SUA, care oferă ajutor natural împotriva ejaculării precoce prin: întârzierea ejaculării, susţinerea activităţii sexuale de lungă durată şi satisfacţie sexuală completă.

Prematrol este creat dintr-un amestec unic de ingrediente, alese cu grijă în urma cercetărilor făcute în SUA pe o perioadă de 5 ani. Produsul conţine plante medicinale folosite pentru sprijinirea funcţiilor sexuale normale cum ar fi floarea Passiflora, seminţele Griffonia Simplicifolia sau fructele de Cistanche, cunoscută şi sub numele de "Rou Cong-rong" din medicina tradiţională chinezească.

O cutie de Prematrol conţine 60 de capsule, care trebuie administrat în felul următor: 1 capsulă dimineaţa şi 1 capsulă după amiază, pe nemâncate, cu un pahar de apă fără acid carbonic, pe o perioadă minimă de 1-2 luni continuu, astfel rezultatele obţinute o să fie permanente. Prematrol nu crează dependenţă şi nu are efecte secundare.

Preţ: 191 lei (1.910.000 lei vechi)

DISTRIBUITORI

ARAD:
magazinul Apimedica, str. Mihai Eminescu nr. 51
magazinul Naturmed din incinta complexului KIK Center, str. Fulgerului nr. 3

Acest produs este un supliment alimentar şi se eliberează fără prescripţie medicală. Citiţi cu atenţie prospectul!

- ziarul sosește la prima oră a dimineții
- ai șansa de a participa la toate concursurile Adevărul
- vineri primești GRATUIT programul săptămânal Jurnal TV
- abonamentele se pot realiza prin Poștă și rețeaua proprie de Difuzare - Adevărul

PERIOADA	PREȚUL
• 1 lună	12,90 RON
• 3 luni	38,70 RON
• 6 luni	77,40 RON
• 12 luni	154,80 RON

ADEVĂRUL
Cotidian independent Arad

Bucurați-vă de avantajele oferite de abonament!

Adevărul: Arad, B-dul Revoluției nr. 81, OP 1, CP 310130. Informații suplimentare la tel. 0257/281.797.

100.000 de cititori citesc anunțul tău!

EXECUTĂM GĂURI
BETON, DEMOLĂRI, LUCRĂRI CASNICE, AMENAJĂRI SPAȚII VERZI, TRANSPORTURI UȘOARE, 0765.257.753.

INSTALĂM APARATE
AER CONDIȚIONAT cu sau fără aparatul clientului. Telefon 0728.856.983, 0728.856.959, 0728.856.992.

PARCHETĂRI, RAȘCHETĂRI
materiale client (firmă). Telefon 0744.555.338, 0745.648.047.

PENSIUNE RESTAURANT,
zona UTA, organizează ieftin: NUNȚI, BOTEZURI, ANIVERSĂRI. 0722.348.103.

REPAR TERMOTECI,
execut INSTALAȚII ÎNCĂLZIRE lemne, gaz, electrice. Telefon 0740.323.470.

REPARAȚII: FRIGIDERE,
CONGELATOARE la domiciliu. Garanție 1 an. 242670; 0740.081.123.

SC EXECUTĂ
CONSTRUCȚII, DEMOLĂRI, ACOPERIȘURI din țiglă metalică lindab și ACOPERIȘURI cu țiglă normală, JGHEABURI toate tipurile, str. Cocorilor, nr. 64. Telefon 0751.523.158, 0357/430720.

SC EXECUTĂM
ACOPERIȘURI LINDAB și ȚIGLĂ și din TABLĂ; JGHEABURI și BURLANE, rapid. Telefon 0751.831.523.

USCĂM CHERESTEA
în cantități diferite, preț negociabil. Telefon 0743.893.209.

VÂNZARE, MONTAJ,
SERVICE, piese, instalații FRIGORIFICE, CLIMATIZARE, VENTILAȚIE. 0724.249.849, 281154.

VÂNZĂRI -reparații ELECTROCASNICE:
MAȘINI SPĂLAT, FRIGORIFICE, TELEVIZOARE,
MADONA LIPOVA,
0744.796.542.

Oferte locuri de muncă (74)

SC RESCO SA,
angajează
AGENT COMERCIAL cu experiență în VÂNZĂRI, de preferință cu domiciliul în SEBIȘ sau INEU.
Informații telefon 281312.

ANGAJĂM CONFECȚIONERE,
TEXTILE și TĂIETORI, ȘPĂNUITOR. Salar 700-900 RON. Telefon 0744.577.738.

ANGAJĂM INGINER,
MECANIC, ELECTRICIAN FRIGOTEHNIST, SUDOR pentru SERVICE, 281154, 0723.366.026.

ANGAJĂM INGINER
MECANIC în zona Industrială. Telefon 253834, 0721.373.737.

ANGAJĂM MONTATORI
MOBILĂ, str. Poetului 93. Telefon 0728.298.574.

ANGAJĂM MUNCITORI
CALIFICAȚI și NECALIFICAȚI. Telefon 0744.965.960, 0257/289110.

ANGAJĂM OPERATORI
MASE PLASTICE. Telefon 0257/229212, între orele 9-15.

ANGAJĂM RECEPȚIONERĂ
în domeniu hotelier și BUCĂTĂREASĂ cu experiență (zona Gai). Telefon 289789, 0740.830.819.

ANGAJĂM ȘOFERI
PROFESIONIȘTI. Telefon 0722.249.506.

ANGAJĂM ZIDARI,
DULGHERI, MUNCITORI pricepuți în CONSTRUCȚII. 0743.897.696.

ANGAJĂM: DISPECER
SERVICE, TEHNICIAN SERVICE, GESTIONAR DEPOZIT, INSTALATOR, VÂNZĂTOARE. Informații 0752.195.411. CV fax 211292, e-mail: comercial@instalimpex.ro

ANGAJEZ BRUTAR
cu experiență sau pentru calificare. 0724.249.986.

ANGAJEZ INGINER,
MAISTRU CONSTRUCTOR, DULGHER, FIERAR BETONIST, ZIDAR, NECALIFICAȚI, 0747.078.453.

ANGAJEZ VÂNZĂTOR/VÂNZĂTOARE
cu experiență, în Jackson, 0744.552.191.

CABINET MEDICAL
angajează ASISTENT MEDICAL GENERALIST cu normă întreagă. Informații telefon 0724.204.194.

COFETĂRIE ANGAJEAZĂ:
COFETARE, VÂNZĂTOARE, cu experiență. Telefon 0721.070.349, orele 9.00-15.00.

FIRMĂ ANGAJEAZĂ
FIERARI, ZIDARI, DULGHERI. Telefon 0721.411.260.

FIRMĂ DE
CONSTRUCȚII angajează MUNCITORI NECALIFICAȚI, salarizare 800 - 1.000. Telefon 0747.014.079, 0741.620.150.

FIRMĂ DE
ÎNCĂLȚĂMINTE angajează MUNCITORI MANUAL, cu experiență, PL CURTICI. Salar atractiv, bonuri de masă și decontarea transportului. Informații telefon 0723.636.721, 0257/206164.

HOTEL ANGAJEAZĂ
BARMANI și CAMERISTE, Calea Radnei nr. 122.

PALATUL COPIILOR ARAD
angajează PAZNIC, perioadă determinată și FEMEIE SERVICI, perioadă nedeterminată.
Informații telefon 255508.

SC ANGAJEAZĂ
CONDUCĂTOR AUTO, cat. B, (C). Telefon 276808.

SC ANGAJEAZĂ
CONTABIL ȘEF. Cerințe: minim 3 ani experiență într-un post similar; capacitate de coordonare a echipei; abilități de comunicare. CV-urile și scrisorile de intenție se pot transmite pe adresa: resurseumane@panpro.ro sau fax nr. 211229. Relații suplimentare la tel. 0730.030.121.

SC ANGAJEAZĂ
MUNCITORI NECALIFICAȚI. Informații la telefon 0741.105.488.

SERVICE AUTORIZAT
angajează MECANICI și VULCANIZATORI, salar motivant. Telefon 0722.549.632.

SOCIETATE COMERCIALĂ
angajează INGINERI CONSTRUCTORI și PRELUCRAREA LEMNULUI cu experiență, INGINER DEVIZE, TÂMPLARI, DULGHERI, ZIDARI, FIERARI BETONIȘTI. CV până vineri, 09.11.07, modulexport@yahoo.com, fax 219550, telefon 0720.799.405.

SOCIETATE COMERCIALĂ
angajează PORTAR. Telefon 0728.700.502, 0728.700.624.

SOCIETATE PAZĂ,
Arad, Piața Sârbească 1, telefon 281410, 280228, 0357/407425, angajează ELECTRONIȘTI, TEHNICIENI, ELECTRICIENI, absolvenți școli de profil, pentru calificare-specializare instalări sisteme antiefracție.

SOCIETATE PAZĂ,
Arad, Piața Sârbească 1, telefon 281410, 280228, 0357/407425, angajează PERSONAL PAZĂ, zona Arad, Sântana, Pecica.

Preluarea anunțurilor pentru următoarea zi se face până la ora 16,00.

PROJECT MANAGEMENT LTD,

International Environmental Consultants, have an immediate requirement for the following:

Office Manager / Personal Assistant

Requirements:

- Excellent computer skills in MS Word, Excel and Outlook are essential. Some knowledge of MS Access is preferred.
- Excellent proficiency in written and spoken English
- Excellent telephone skills
- Experience in basic office accounts and maintaining filing systems
- General administrative experience
- A methodical and orderly approach to work
- Clean driving licence B
- A proactive approach and decision - making capability

The position is initially for a fixed period of 5 months until 30 April 2008 with the possibility to extend for a further 15 months thereafter. A university level education is preferred but not essential. Interested parties are invited to fax their application in English (letter of interest with contact details and CV) to 0257 210462 or email to mscaunasiupmg@inext.ro for the immediate attention of the Project Manager.

(H-119511)

Campionul calității.
Vitopend 100. Fabricat în Germania.

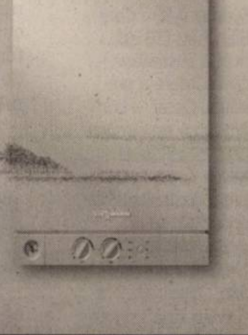

Ofertă specială!
Cumperi acum un cazan Vitopend 100 și primești gratuit un termostat de ambianță.
Preț pachet:
2.370 lei (TVA inclus)

Vitopend 100 este un cazan pe combustibil gazos pentru încălzire și prepararea instantanee a apei calde menajere, cu tiraj forțat sau atmosferic, cu putere nominală de la 10,5 până la 24 kW.

VIESSMANN
climate of innovation

Termocontrol
Calea Victoriei nr. 4A - tel. 206 566

Mediasoft
Arad, str. Aviator Ioan Sava, nr.5
Tel/fax 0257-255886; 0357-408334
Centru de Educație Continuă a Adulților-Medierea Muncii

Organizează **CURSURI**
initiere si perfectionare

Cursuri autorizate de Ministerul Educatiei

1. Operator calculator electronic (COR312201
   06.11.2007 si 26.11.2007 dimineața
   02.11.2007 si 26.11.2007 după masa
2. Secretară (COR 411503) – 09.11.2007
3. Contabilitate generala (COR 343302- contabil) – 14.11.2007
4. Utilizare Excel (calcul tabelar)- 08.11.2007
5. Utilizare Access (baze de date)- 27.11.2007
6. Utilizare Power Point – 27.11.2007
7. Limbi moderne-06.11.07(engleza, germana, italiana, franceza)

DISTRIBUITOR SOFTWARE
AgsPro–solutie integrata pentru productie-ERP
- contabilitate
- productie-postcalcul
- gestiune
- salarii

(H-120213)

Program mica publicitate

luni-vineri: 8,00-19,00
sâmbătă: închis
duminică: 9,00-12,00

PE SCURT

● **Nominalizare.** „4 luni, 3 săptămâni şi 2 zile", de Cristian Mungiu, premiat cu Palme d'Or la Festivalul de la Cannes, a fost ales, sâmbătă, printre filmele care vor intra în cursa pentru Premiul Academiei Europene de Film (EFA).

Record. O carte realizată din poveştile legate de 224 mori de vânt a fost prezentată printr-o tipăritură de 140 metri lungime, în Leidschendam, Olanda. (Foto: EPA)

Pasionat de jocuri

Londra (MF) - Daniel Craig, vedeta filmului „Casino Royale", este pasionat de jocuri video şi a declarat că este încântat să se joace atunci când are timp, deşi prietena sa nu este de acord cu acest obicei. „Joc jocuri video. Îmi plac mai ales jocurile care au o poveste foarte bine elaborată", a declarat actorul. „Pot închide telefonul şi să nu văd pe nimeni câteva ore. Este excelent", a precizat el.

Încasări mari

Los Angeles (MF) - Filmul „American Gangster" al regizorului Ridley Scott, cu Denzel Washington şi Russell Crowe în rolurile principale, a înregistrat încasări de aproximativ 16 milioane de dolari, în prima zi de weekend de la lansare, susţine distribuitorul Universal Pictures. În ceea ce priveşte filmul, criticii americani au avut pentru acesta doar cuvinte de laudă.

Blanchett (Foto: EPA)

Din nou însărcinată

Sydney (MF) - Cate Blanchett (38 ani), actriţa australiană câştigătoare a premiului Oscar, a confirmat că este însărcinată cu cel de-al treilea copil, scrie presa australiană de duminică. La un eveniment de promovare a noului său film, „Elizabeth: The Golden Age", organizat la Sydney, actriţa a declarat că aşteaptă venirea pe lume al celui de-al treilea copil al ei în aprilie. Cate Blanchett şi soţul ei, dramaturgul Andrew Upton, au deja doi copii, ambii băieţi.

Veveriţa încearcă să desfacă o nucă neagră găsită în Cimitirul Naţional din Budapesta. (Foto: EPA)

Mumia, în sicriu special

Cairo (MF) - Figura unuia dintre cei mai misterioşi faraoni ai Egiptului, faraonul-copil Tutankamon, a putut fi văzută de public pentru prima oară ieri, mumia sa fiind expusă într-un sarcofag din plexiglas cu climat special în interiorul mormântului său din Valea Regilor. Evenimentul a avut loc la exact 85 de ani de la descoperirea mormântului de către exploratorul britanic Howard Carter. Până acum, se crede că numai 50 de persoane au văzut faţa misteriosului faraon, în timp ce sarcofagul acestuia a fost văzut de mii de oameni. Faţa lui Tutankamon a rămas intactă în urma procesului de mumificare şi va continua să fie protejată de căldură şi umiditate. Tutankamon a murit în urmă cu peste 3.000 de ani, pierzându-şi viaţa în perioada adolescenţei.

Furtuna Noel ameninţă Canada

■ Furtuna Noel, care a făcut deja 122 de victime în zona Caraibelor, s-a intensificat.

Evacuări în Villahermosa (Foto: EPA)

Montreal (MF) - Coasta atlantică a Canadei se confruntă cu furtuna post-tropicală Noel, care a ajuns în regiune cu rafale de vânt foarte puternice, de până la 180 de kilometri la oră.

Peste 40 de zboruri ale companiilor canadiene au fost anulate pe aeroporturile din Halifax, Moncton şi Charlottetown. Crucea Roşie a mobilizat peste 500 de voluntari pentru intervenţii de urgenţă.

Furtuna a provocat moartea a cel puţin 79 de persoane în Republica Dominicană, unde alte 43 de persoane sunt date dispărute, conform bilanţurilor Comisiei naţionale pentru situaţii de urgenţă. Autorităţile locale au avertizat şi asupra riscurilor declanşării unor epidemii.

Aproape 65.000 de persoane au rămas fără locuinţe, multe dintre acestea fiind cazate în condiţii precare, în adăposturi publice.

În Haiti, Noel a provocat moartea a 43 de persoane şi rănirea altor peste 75, în timp ce 15 persoane sunt date dispărute, conform unui bilanţ provizoriu anunţat de apărarea civilă. Mai mult de 14.000 de persoane se află în adăposturi provizorii.

În Cuba, Noel a determinat evacuarea a 30.000 de persoane şi întreruperea căilor de comunicaţie, ceea ce împiedică trimiterea de ajutoare pentru populaţia afectată.

Cale ferată în miniatură

Londra (MF) - Cântăreţul Rod Stewart a construit, timp de 12 ani, o machetă feroviară care prezintă un oraş traversat de o cale ferată în miniatură.

Stewart (62 ani) a petrecut numeroase nopţi construind şi finisând clădirile în miniatură şi alte elemente ale oraşului care formează o platformă cu dimensiunile de 36 de metri lungime şi şapte metri lăţime.

Creaţia cântăreţului, intitulată „Grand Street & Three Rivers RR", este prezentată în ediţia din decembrie a revistei „Model RailRoader", împreună cu un interviu cu Stewart. „Sunt mândru că sunt un constructor de căi ferate în miniatură. Pentru mine, înseamnă tot mai mult să ajung pe coperta unei publicaţii precum Model Railroader decât pe cea a unui titlu muzical", a spus Stewart. „Îmi pare rău pentru cei care nu au un hobby ca acesta, pentru că este extrem de relaxant", a adăugat el.

Stefania este o fată pasionată de gătit şi de machiaj.

www.aradon.ro

(Foto: Valerian Ardelean)

First Face Models

Reparaţii în spaţiul cosmic

■ Repararea antenei solare de pe Staţia Spaţială Internaţională a fost un succes excepţional.

Washington (MF) - Un astronaut de pe naveta Discovery a reuşit fără probleme, sâmbătă, să repare pe orbită, în cadrul primei încercări de acest fel, panourile defecte ale unei antene solare a Staţiei Spaţiale Internaţionale (ISS), a anunţat NASA.

„Este excelent", a spus Scott Parazynski, în momentul în care toate panourile antenei solare pe care a reparat-o au fost amplasate la locul lor.

Ieşirea în spaţiu necesară reparaţiei a durat şapte minute şi 19 secunde. Scott Parazynski (46 ani), unul dintre cei mai experimentaţi specialişti ai NASA şi medic de profesie, a făcut iniţial o descriere detaliată a zonei afectate a antenei. Reparaţiile efectuate la antenă au fost coordonate de centrul de control al NASA de la Houston şi monitorizate pe TV prin intermediul transmisiunii efectuate de o cameră de luat vederi amplasată pe casca astronautului.

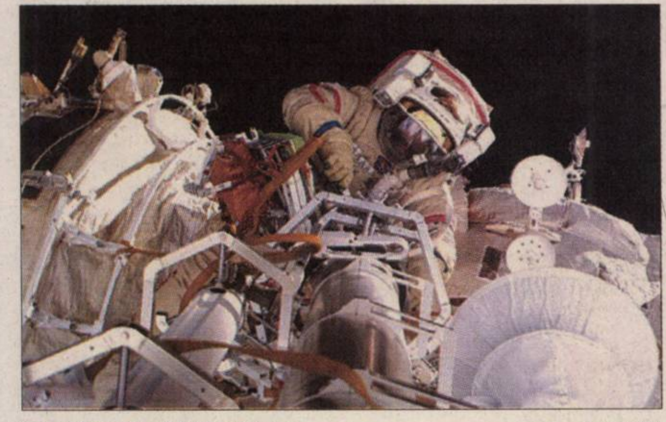

Scott Parazynski în misiune (Foto: FAN)

Parazynski a folosit pentru efectuarea reparaţiilor un intrument fabricat la bordul ISS care seamănă cu o crosă de hochei învelită în material izolator pentru a evita să se electrocuteze în momentul în care a atins panourile electrificate ale antenei.

Panourile s-au stricat după blocarea unui cablu care ghida o parte a antenei în timpul unor manevre efectuate marţi. După efectuarea reparaţiilor, centrul de control de la Houston a început deplasarea antenei. În timpul deplasării, Parazynski a supravegheat operaţiunea pentru a detecta eventualele probleme.

Topul celor mai elegante femei

■ Regina Elizabeta a II-a a Marii Britanii se află în topul realizat de revista Vogue.

Londra (MF) - Regina a intrat în top alături de vedete renumite şi a fost apreciată de Vogue în special pentru modul elegant în care a purtat pe cap o eşarfă în timp ce se afla la reşedinţa sa de la Balmoral. Potrivit revistei, Elizabeta a II-a poartă pe cap eşarfa cu aceeaşi eleganţă cu care ar purta bijuteriile Coroanei. În topul 50 realizat de Vogue figurează modelele Kate Moss, Claudia Schiffer, Sophie Dahl, Naomi Campbell, precum şi actriţe cum ar fi Helen Mirren, Vanessa Redgrave, Rosamund Pike şi Charlotte Rampling. Potrivit Vogue, Helen Mirren, în vârstă de 62 de ani, este „luminoasă, sexi şi talentată şi se îmbracă perfect". „Eleganţa rezidă mai ales în modul în care porţi ceva, nu depinde de accesoriul pe care îl ai", menţionează reprezentanţii Vogue. Eleganţa nu se poate cumpăra şi nici nu se poate simula, adaugă revista.

Pompierii încearcă să scoată maşinile blocate de cantităţi uriaşe de grindină căzută sâmbătă în Bogota, Columbia. (Foto: EPA)

ADEVĂRUL

Cotidian independent Arad

20 pagini | MARȚI, 6 NOIEMBRIE 2007 | 90 bani

Anul XIX, nr. 5278

E-mail: adevaruldearad@informmedia.ro; publicitate.adevarul@informmedia.ro; micapub.adevarul@informmedia.ro

Azi: 155 oferte de locuri de muncă Pag. 19

7°C

Cer parțial acoperit.

Dimineața | La prânz | Seara

Bombă ecologică în centru

■ Clădirea cu numărul cinci de pe Tribunul Dobra a fost transformată în groapă de gunoi.

LUCIAN ŞERBAN
lucian.serban@informmedia.ro

Arad - Lăsat în părăsire de proprietari, imobilul cu numărul 5 de pe strada Tribunul Dobra a ajuns, odată cu trecerea timpului, o adevărată bombă ecologică. Acoperişul, prăbuşit în mare parte, continuă să rămână o serioasă ameninţare pentru cei ce se aventurează în zonă, din cauza grinzilor şi ţiglei care stau să cadă la orice vânt mai puternic, iar în locul în care a fost odată pardoseala s-a căscat o groapă de toată frumuseţea, care încet-încet începe să se umple cu gunoaie. Corina Drăghici, purtătorul de cuvânt al Primăriei, susţine că municipalitatea a preluat imobilul abia anul acesta, urmând să fie făcute demersurile pentru demolare. Asta, după ce, anterior, clădirea fusese atribuită filialei arădene a Ordinului Arhitecţilor. „Am cerut, la rectificarea de buget din noiembrie, să fie alocate două miliarde de lei vechi pentru demolarea şi consolidarea clădirilor limitrofe, care riscă să se prăbuşească dacă nu se iau anumite măsuri de precauţie. După ce vom avea banii, vom comanda studiile de rezistenţă şi abia apoi vom putea demola imobilul", susţine Corina Drăghici. / p. 10

Campioni! O imagine a bucuriei cu judoka de la Clubul Sportiv Şcolar Gloria Arad. Aceştia au devenit campioni ai României la U-17, în întrecerea pe echipe. / p. 11 (Foto: FAN)

Taxe noi pentru arădeni

Arad (L.Ş.) - Executivul Primăriei va propune CLM introducerea unor noi taxe, aferente serviciilor ce urmează să fie prestate începând de anul viitor, dar şi introducerea unor înlesniri la plata accesoriilor aferente impozitului pe teren pentru persoanele fizice. / p. 3

„Caravana anti-corupţie", la final

Arad (D.D.) - La sfârşitul săptămânii trecute, a avut loc ultima din seria celor trei întâlniri organizate, la Arad, în cadrul proiectului „Caravana anti-corupţie". După ce, anterior, a fost dezbătută corupţia din justiţie, sănătate şi învăţământ, de data aceasta s-a vorbit despre „Integritatea publică în afaceri interne şi în administraţie, în domeniile de competenţă ale MIRA şi MMFES". S-a stabilit că soluţiile pentru combaterea eficientă a corupţiei se găsesc la îndemâna clasei politice. / p. 9

Primii paşi

SPORT **Arad** (A.H.) - Nicolae Bara şi-a trasat o serie de priorităţi după anunţata sa revenire la echipa UTA: Societatea pe Acţiuni (sunt semnale că Sandu Ion nu ar fi împotrivă, în aceste zile urmând a se stabili detaliile), chiriile jucătorilor şi problema datoriilor. Jucătorii Tudor, Miu şi Codreanu au fost reprimiţi în lot. Tudor a negat orice afirmaţie defăimătoare la adresa antrenorului Barbu, ultimul supunându-se voinţei conducerii.

Avocaţi pentru expulzaţi

Bucureşti (MF) - Ministrul român de Externe *(foto)* a precizat, ieri, că românii din Italia pot ataca cu recurs, în termen de 30 de zile, ordinele de expulzare. „Noi vom încheia contracte cu firme de avocatură din Italia pentru a acorda asistenţă juridică românilor care primesc notificări de expulzare. Aceste firme vor fi plătite de către Guvernul României", a spus Adrian Cioroianu. / p. 7

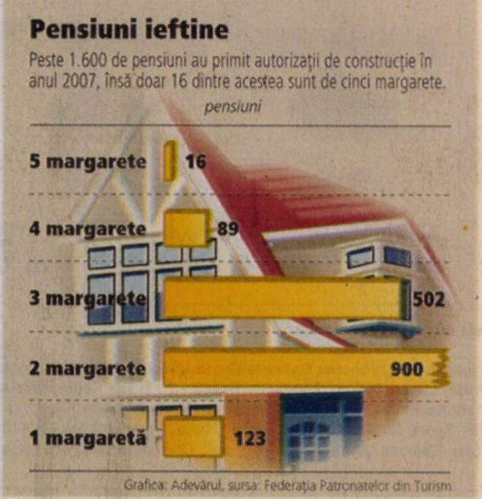

Mateaş, preşedinte la UTA?!

■ Fostul mare halterofil va fi „tamponul" dintre finanţatorii Nicolae Bara şi Sandu Ion.

DANIEL SCRIDON
daniel.scridon@informmedia.ro

Arad - După săptămâni agitate, lucrurile încep să reintre în normal la UTA. (Şi) datorită primarului Gheorghe Falcă, omul care a reuşit să găsească „tamponul" dintre cei doi finanţatori. Lucru accentuat şi de fostul mare halterofil, actualul om de afaceri Adrian Mateaş, cel care are prima şansă pentru a ocupa fotoliul de preşedinte al viitorului consiliu de administraţie format după intrarea în legalitate a societăţii pe acţiuni.

Contactat de ziarul Adevărul, Adrian Mateaş ne-a spus: „Mă deranjează ţigănia din ultima vreme, faptul că doi oameni care au investit în UTA sunt jigniţi şi trataţi mizerabil. Nu ascund faptul că primarul Falcă m-a capacitat să accept rolul de tampon între Bara şi Ion pentru ca UTA să meargă mai departe". Din informaţiile noastre, astăzi va avea loc o conferinţă de presă, în care va fi prezentat viitorul preşedinte.

Adrian Mateaş (Foto: FAN)

Câştigi cu Adevărul.

Pentru că a citit Adevărul şi a fost surprinsă de unul dintre reporterii noştri, fidela cititoare din imagine va fi premiată. O aşteptăm la sediul ziarului - Bd. Revoluţiei, nr. 81, joi - 8 noiembrie, la ora 11.00, pentru a primi premiul câştigat. (Foto: L. F.)

S-au dat banii!

Arad (A.P.) - Agricultorii arădeni au putut depune până ieri dosarele pentru a accesa subvenţiile „de toamnă". După o primă estimare, valoarea totală a cererilor depăşeşte 42 de milioane de lei, sumă aferentă unei suprafeţe de peste 94 de mii de hectare. / p. 14

REMEMBER

6 noiembrie

1813 – Congresul Naţional adoptă Declaraţia de Independenţă a Mexicului.
1882 – S-a născut Aurel Vlaicu, inginer şi pilot, creator al primelor planoare româneşti. (m. 1913).
1893 – A murit compozitorul rus P. I. Ceaikovski (n. 1840).
1914 – S-a născut Thor Heyerdahl, antropolog şi explorator norvegian.
1937 – Italia aderă la «Pactul anticomintern», constituindu-se astfel Axa Berlin-Roma-Tokio.

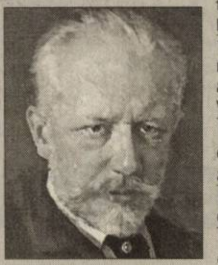

P. I. Ceaikovski

1968 – Încep la Paris negocierile de pace care au pus capăt războiului din Vietnam.
1981 – Preşedintele egiptean Anwar Sadat este asasinat.
1990 – A luat fiinţă Alianţa Civică.
1993 – A murit istoricul şi criticul literar Alexandru Piru (n. 1917).

BINE AŢI VENIT!

• Marcu Mihnea-Cătălin, Sbîrcea Ariana-Ioana, Vătaf Luvian-Ştefan, Iercoşan Robert-Gabriel, Deselnicu Gabriel, Bracho Mathew-Adrian.

AU PLECAT DINTRE NOI

Oroian Gheorghe (1922); Burlea Gavril (1929); Mariş Petre (1938); Jind Theodora (1929); Roşca Ileana (1951); Nedusity Floarea (1922); Voruţ Tiberiu (1938); Hui Ioan (1929); Bucig Dumitru (1937); Roman Rozalia (1937); Faur Floarea (1941); Criste Ana (1948); Lup Petru Pavel (1939); Balas Susana (1922); Homorogan Nastasia (1943).

ÎNTRERUPERI DE CURENT

• Miercuri, 7 noiembrie. În municipiu: h 8.30-16.30: I.V.C - Centrul de seminţe, str. Şoseaua Pecica - Agrosem, IAS Ceala - Ferma Sîntoma, str. Parc I Petrol & Gaze - Sîntoma, Radiofar - Sîntoma, staţia de pompare - Mureşul mort, B-dul Revoluţiei nr. 26-38, sc. B, B, Iuliu Maniu Bl. P1; h 9-10: Bîrsei, Emil Gîrleanu; h 9-13: str. Fragilor Bl. C1, C2, P4; h 9-17: M. Scaevola, Malul Mureşului, Dornei (p), Bîrsei, I. Kardos, Trandafirilor, Badea Cirţan; h 10-13: Petru Rareş, Prunului, Porumbiţei, Pelicanului (p), Pompe II desecări IELIF, R.A. Drumuri şi Poduri, Uzina de apă II; h 15-16: Bîrsei, Emil Gîrleanu. În judeţ: h 8-15: Răpsig - parţial; h 9-14: Covăsânţ - cartier Dus şi Ciocuta; h 9-15: Pilu, Vărşand - parţial; h 9.30-15.30: Curtici - parţial.

TELEFOANE UTILE

☎ INFORMAŢII TELEFONICE: 056-931; ☎ ROBOT: 958; ☎ APEL UNIC DE URGENŢĂ (SALVARE, POLIŢIE; Pompieri): 112; ☎ PRIMĂRIA MUNICIPIULUI ARAD: Program de relaţii cu publicul (camera 5) luni-vineri între orele 8-20. Tel.: 284.744; tel. centrală: 281.850; ☎ S.C. E.ON GAZ ROMÂNIA - Sucursala Arad - Dispecerat şi intervenţie telefon: 218.928; 256.928; 0357/403.388; ☎ DERANJAMENTE CURENT ELECTRIC: 235.991; ☎ INFORMAŢII CFR: 231.777; ☎ PROTECŢIA CONSUMATORULUI: B-dul Revoluţiei, nr. 50. Telefon: 257.049; ☎ GOSPODĂRIREA COMUNALĂ ARAD S.A.: 270.352; 0729. 009.033; 0257/270.352.☎ POLIŢIA DE FRONTIERĂ: 959.

UNDE MERGEM în Arad

CINEMA

DACIA

• Un pic însărcinată (SUA), orele 11; 13; 15; 17,30; 20.

ARTA

• Logodnicii din America (SUA), ora 15.; • Vacanţa lui mr. Beam (SUA), orele 17,30; 20.

EXPOZIŢII

• Sala Clio: Expoziţia de fotografie documentară „Oameni şi locuri. Tunisia. Egipt" de Nicolae Turcin , orele 9-17.

• Galeria Jelen: „Peisaje arădene" de Mihai Takacs, orele 9-17

• Complexul Muzeal Arad, Palatul Cultural: expoziţii permanente la Arheologie, Istorie, Ştiinţele Naturii, orele 9-17.

• Cafeneaua „Apropo cafe": „Urme de femeie", expoziţie de grafică artistei Corina Hriţcu

TEATRE

TEATRUL CLASIC „IOAN SLAVICI"

• „Năpasta" – spectacol lectură (premieră); regia: Valentin Voicilă - Astăzi, 6 noiembrie, ora 17, Sala Studio.

SĂNĂTATE

• CABINET MEDICAL OBSTETRICĂ-GINECOLOGIE Timişoara, str. Iuliu Maniu nr. 3, sc. B, ap. 3. ECOGRAFIE VAGINALĂ. Tel. 0723.643.581. Preţuri accesibile! • SPITALUL CLINIC JUDEŢEAN are noi numere de telefon: 220.000; 220.001; 220.002; 220.003. • URGENŢE STOMATOLOGICE: Cabinetul de pe B-dul Decebal nr. 14 (vis a vis de Casa Armatei) are program NON-STOP. Tel. 0257.280.179; 0357.427.589. Cabinetul de pe str. Crişan (în spate la Gionelli) are program non-stop. Telefon: 253.794.

HOROSCOP

BERBEC
Dimineaţa, lipsa banilor vă determină să amânaţi o călătorie, ceea ce vă afectează relaţiile cu partenerul de viaţă.

TAUR
Starea de melancolie vă poate afecta relaţiile sentimentale. Aveţi mari şanse de reuşită în activităţi casnice, curăţenie.

GEMENI
Dorinţa de a vă întâlni cu prietenii vă face să lipsiţi de acasă. Organizaţi-vă în aşa fel încât să nu afecteze relaţiile sentimentale.

RAC
Discuţiile cu persoana iubită vă irită, iar starea de nervozitate vă poate afecta relaţiile sociale. Ar fi bine să vă mai temperaţi orgoliul.

LEU
Este posibil să aveţi un conflict cu o persoană din familie. Tensiunile se pot aplana foarte uşor, cu o vorbă bună.

FECIOARĂ
Relaţiile sentimentale pot avea de suferit dacă refuzaţi să mergeţi într-o vizită la rude. Partenerul nu este de acord că un eşec în afaceri poate fi un motiv pentru a rămâne acasă.

BALANŢĂ
Dimineaţa s-ar putea să vă pierdeţi răbdarea şi să vă certaţi cu cineva mai în vârstă din familie, din cauza banilor. Mai mult calm!

SCORPION
În prima parte a zilei, aveţi dificultăţi de concentrare, ceea ce vă scoate din sărite. Amânaţi deciziile importante.

SĂGETĂTOR
S-ar putea să fiţi apatic şi, din cauza aceasta, să aveţi probleme sentimentale. Aveţi chef să fiţi lăsat în pace.

CAPRICORN
Aveţi tendinţa de a fi impulsiv. Calculaţi fiecare pas, în special în afaceri şi pe plan sentimental. Ar fi bine să nu faceţi investiţii şi să evitaţi călătoriile în interes personal.

VĂRSĂTOR
Dimineaţa s-ar putea să fiţi indispus şi să nu vă purtaţi corect cu persoana iubită. Nu este exclus ca de aici să înceapă o ceartă în toată regula. Vă sfătuim să evitaţi afacerile.

PEŞTI
Aflaţi că trebuie să plecaţi de urgenţă într-o delegaţie în interes de serviciu, spre nemulţumirea partenerului de viaţă. Vă recomandăm să vă păstraţi calmul, indiferent de situaţie.

„Adevărul" vă ascultă

La telefonul 280.944, între orele 9.00-12.00, redactorul nostru vă stă la dispoziţie.

Arad (B.R.) - **Ileana Kenyers** din Arad, a sunat la redacţie spre a fi lămurit în legătură cu pensia pentru handicapaţi. „Până luna trecută primeam pensia pentru handicapaţi în valoare de 200 RON. Am înţeles că începând cu luna aceasta va trebui să-mi „reînnoiesc" dosarul. Nu ştiu ce paşi trebuie să urmez. Cui mă pot adresa pentru această problemă?" Asociaţia de handicapaţi din Arad ne răspunde: „Pentru revizuirea dosarului este nevoie de copia de buletin a persoanei în cauză. Un alt criteriu de care se ţine cont este consultul de la un medic specialist. Şi, nu în ultimul rând, este necesară copia în original a certificatului care expiră. Cu toate aceste acte vă veţi prezenta la comisie între 8.00 şi 9.00, de luni până joi. În cazul în care nu puteţi ajunge dumneavoastră puteţi trimite o rudă de gradul întâi".

Toma Şofrag, din Ineu, a sunat la redacţie pentru a afla dacă mai este valabil serviciul de medicamente gratuite. „Am lucrat 32 de ani în cadrul armatei, timp în care am beneficiat de medicamente gratuite. Am lucrat la Unitatea Militară 01499 Ineu, dar s-a închis. Aş dori să ştiu dacă mai pot beneficia de acest serviciu". Puteţi avea acces la acest serviciu doar în cazul în care sunteţi asigurat al Casei Asigurărilor de Sănătate a Apărării, Ordinii Publice, Siguranţei Naţionale şi Autorităţii Judecătoreşti. În situaţia în care nu sunteţi asigurat al acestei instituţii intraţi în aceleaşi drepturi ca şi ceilalţi pensionari. Asta în funcţie şi de problemele de sănătate.

CURS VALUTAR

Astăzi

Denumirea Valutei	BNR	BCR		BRD		San Paolo IMI BANK		Banca Românească		Banca Romexterra		Alpha Bank		Casa Schimb LUXOR	
		C	V	C	V	C	V	C	V	C	V	C	V	C	V
Euro	3,34	3,30	3,39	3,29	3,39	3,30	3,38	3,30	3,38	3,31	3,40	3,32	3,38	3,33	3,35
Dolar SUA	2,31	2,26	2,36	2,26	2,34	2,27	2,34	2,26	2,34	2,27	2,36	2,28	2,34	2,30	2,34
Forint	0,0132	0,0127	0,0138	0,0123	0,0137	0,0125	0,0145	-	-	0,0129	0,0136	-	-	0,0133	0,0136
Gram aur		49,86													

Ziua precedentă

Arad	-3-6°C
Lipova	-3-6°C
Chişineu-Criş	-2-6°C
Săvârşin	-2-6°C
Sebiş	-2-6°C

Umiditate: 67%
Presiune: 101 KPA
Precipitaţii: 10%
Vânt: 11 km/h
Direcţie vânt: SV

Prognoza meteo pentru astăzi:

Temperaturile se vor situa între -3 şi 7 grade. Vântul va sufla cu 13 km/h, dinspre SV. Cerul va fi parţial noros iar spre seară sunt posibile averse.

Biserica ortodoxă
Sf. Pavel Mărturisitorul, Patriarhul Constantinopolului; Cuv. Luca

Biserica romano-catolică
Sf. Leonard, pustnic

Biserica greco-catolică
Sf. Pavel Mărturisitorul ep. Constantinopolului

VREMEA marţi

-3° minim | 7° maxim

http://meteo.aradon.ro
Prognoza meteo pentru Arad

Soarele răsare: 07:19
Soarele apune: 17:17

Fazele lunii:

03.10 | 11.10 | 19.10 | 26.10

Prognoza meteo pentru 3 zile:

Temperaturile minime vor fi cuprinse între -3 şi 2 grade, iar cele maxime între 7 şi 10 grade. Vremea va fi ploioasă în următoarele zile.

Temp. minime: -3 la 2 °C
Temp. maxime: 7 la 10°C

marţi	miercuri
Parţial noros	Moderat ploaie
Min.: -3 °C	Min.: 2°C
Max.: 7 °C	Max.: 7 °C

joi	vineri
Ploaie	Ploaie
Min.: 0°C	Min.: 0 °C
Max.: 8°C	Max.: 10 °C

ADEVĂRUL
Cotidian independent Arad
B-dul Revoluţiei nr. 81, Arad

Director editor: Mircea Ţîşcă
Secretariat - 281802, fax - 280655
Şef departament difuzare: Sorina Ambruş - 281797
Şef departament marketing: Eugenia Bărdaş - 280943
Marea publicitate - 280904, 280943,
Mica publicitate - 210775
Tiparul executat la: SC Inform Media SRL, Calea Torontalului, DN 6, km 5,7, Timişoara

Redactor şef: Doru Sava
Responsabil de număr: Cosmin Mihuţa

Redactor coordonator: Doru Sinaci - 280854, Secretar general de redacţie: Gabriela Groza - 280854 Sec. red.: Monica Ardelean - 280854 Departamente: Eveniment: Cosmin Mihuţa, Lucian Şerban, Margareta Szegő - 280003; Politic: Simion Todoca - 281738; Economic: Gerlinde Knap, Adriana Barbu, Andreea Pintea - 281738; Cultură, Învăţământ: Vasile Filip, Vasile Sărăndan - 280318; Social: Tristan Mihuţa, Diana Duţu - 281855; Sport: Daniel Scridon, Adrian Hărţău, Leonard Sfâra - 281701; Foto: Ştefan Matyaş - 281701; Tehnoredactare: Ghizela Şerban, Ramona Vidulescu, Cristi Ciulei; Corectură: Andreea Iuciuc, Angel Rotar

PE SCURT

• **Permise reţinute.** În urma activităţilor întreprinse, agenţii de poliţie rutieră au dat peste 410 sancţiuni contravenţionale, a căror valoare ajunge la 22.772 de lei. De asemenea, au mai fost aplicate 568 de puncte de penalizare, au fost reţinute 45 de permise de conducere şi nouă certificate de înmatriculare.

Tentativă de furt

Curtici (I.C.) - Patru tineri din Curtici, cu vârste cuprinse între 18 şi 20 de ani, au fost prinşi în flagrant încercând să fure componente din magazia triajului staţiei CFR Curtici. Astfel, Augustin M., Florin R., Dorel J. şi Stelian A. au intrat în magazie prin efracţie, fiind prinşi imediat de agenţii de poliţie din cadrul Postului de Poliţie Curtici şi de poliţiştii de la Transporturi Feroviare. Cei patru s-au ales cu dosare penale pentru infracţiunea de tentativă de furt.

Băuţi la volan

Arad (I.C.) - Trei bărbaţi din Arad, au fost prinşi băuţi la volan de agenţii de poliţie rutieră. Astfel, Radu D., de 21 de ani, avea 0,83 mg/l alcool pur în aerul expirat, după testarea cu aparatul etilotest. La fel i s-a întâmplat şi lui Matteo B., de 25 de ani, care avea 0,75 mg/l alcool. Nici Ciprian S., de 30 de ani, nu scăpat, acesta fiind prins conducând băut. Agenţii de poliţie au constatat că bărbatul avea 0,55mg/l alcool pur în aerul expirat. În funcţie de rezultatul probelor biologice recoltate pentru stabilirea alcoolemiei, poliţiştii vor lua măsurile legale ce se impun.

Document fals

Turnu (M.S.) - Poliţiştii de frontieră arădeni au reţinut un cetăţean moldovean, care la ieşirea din ţară a prezentat o carte de identitate românească falsă. Ei au avut suspiciuni atunci când Tanta B., în vârstă de 50 de ani, le-a arătat actul de identitate. Femeia le-a spus autorităţilor că a obţinut cartea de identitate de la un necunoscut cu 450 de euro. Ea susţine că s-a dus la Mediaş, de unde a fost preluată de românul Cristinel V. (38 de ani) din Bucureşti. Tanta B. i-a plătit bucureşteanului 250 de euro pentru a o transporta în Ungaria. „Cristinel V., declară că a primit un telefon de la o persoană necunoscută, care i-a propus să transporte o femeie până la Budapesta", ne informează Florin Oprişa, purtătorul de cuvânt al I.J.P.F. Arad. Femeia a intrat legal în ţară, în urmă cu două săptămâni şi dorea să ajungă în Italia.

Taxe noi pentru arădeni

■ **Primăria anunţă că de anul viitor va presta mai multe servicii pentru cetăţeni.**

Arad (L.Ş.) - Executivul Primăriei se pregăteşte să pună pe masa CLM două proiecte de hotărâre care urmează să modifice normele privind stabilirea impozitelor şi taxelor locale. Astfel, în condiţiile în care, începând de anul viitor, Primăria va furniza noi servicii arădenilor (întocmire înregistrare dosar auto, întocmire dosar înregistrare clădire, întocmire dosar înregistrare teren, întocmire dosar pentru eliberare certificat de atestare fiscală şi identificarea în arhivă a documentelor din dosarele fiscale) au fost propuse taxele aferente acestor servicii, care vor fi, dacă proiectul va trece, între un leu şi 30 de lei.

Înlesniri la impozit

Cel de-al doilea proiect de hotărâre face referire la înlesnirile la plata accesorilor aferente impozitului pe teren pentru persoanele fizice.

Astfel, urmează să se acorde scutire la plata majorărilor şi penalităţilor de întârziere aferente impozitului pe terenul situat în intravilanul şi/sau extravilanul municipiului Arad pentru persoanele fizice care nu au declarat în termenul legal terenurile deţinute în proprietate şi nu au achitat obligaţiile de plată aferente. Scutirea se va acorda pe bază de cerere, numai pentru contribuabilii care depun declaraţiile de impunere şi achită debitul aferent până cel târziu în data de 30.03.2008. Cererile şi declaraţiile de impunere urmează a fi depuse la Direcţia Venituri a Primăriei.

Arădenii vor avea noi servicii de la Primărie (Foto: M. Szego)

www.aradon.ro
Aici mai multe detalii

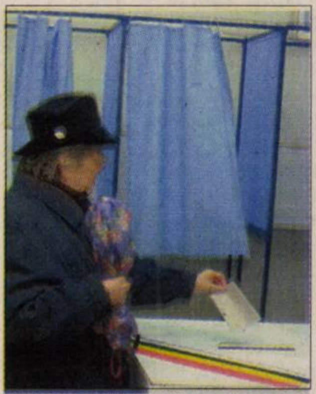

Votul se va desfăşura în secţii separate (Foto: FAN)

Perdele între secţiile de votare

■ **Pregătiri pentru referendumul şi europarlamentarele ce urmează să se desfăşoare separat.**

Arad (L.Ş.) - Prefectura a organizat, ieri, o întâlnire cu primarii şi secretarii din judeţ, pentru a-i informa cu privire la modul în care urmează să se desfăşoare referendumul pentru alegerile uninominale şi alegerile europarlamentare. Au mai fost prezenţi: prefectul Gavril Popescu, subprefectul Carmen Ila, preşedinţii celor două birouri electorale judeţene, dar şi reprezentanţi ai Poliţiei şi Jandarmeriei. În ceea ce priveşte organizarea simultană, dar în spaţii diferite a referendumului şi a alegerilor pentru Parlamentul European, reprezentanţii Prefecturii susţin că toate localităţile dispun de spaţiile necesare, persoanele care doresc să-şi exercite dreptul de vot netrebuind să se plimbe dintr-un loc în altul. „S-ar putea să fie unele probleme acolo unde secţiile de votare sunt amplasate în căminele culturale, pentru că în mod normal ar trebui să fie două încăperi diferite. Primarii au fost sfătuiţi să folosească perdele pentru a despărţi secţiile", a declarat Dani Dascălu, purtătorul de cuvânt al Prefecturii.

Voluntariat pe malul Mureşului

■ **Membrii câtorva O.N.G-uri au curăţat de gunoaie o porţiune din malul Mureşului.**

MARGARETA SZEGŐ
margareta.szego@informmedia.ro

Arad - Câţiva tineri, membri ai diferitelor asociaţii arădene, şi-au petrecut întreaga după-amiază de sâmbătă strângând gunoaiele de pe malul Mureşului. Zona împădurită este foarte aproape de centrul oraşului, în spatele Hotelului Coandi, după terenurile de tenis. „Mulţi arădeni folosesc zona pentru picnic sau plimbări însă lasă în urma lor grămezi de gunoaie", spune Török Zsolt, iniţiatorul acţiunii. Membrii Asociaţiei Turiştilor Montani, voluntarii Centrului de Prevenire Evaluare şi Consiliere Anti-drog şi elevii liceelor Elena Ghiba Birta şi Moise Nicoară, au fost înarmaţi cu saci de gunoi mai mari de 120 de litri, mănuşi, greble şi chiar şi o macetă.

După ce au adunat gunoaiele în peste 100 de saci, tinerii au creat poteci, iar cu ajutorul lor zona s-a transformat dintr-o groapă de gunoi într-un părculeţ destul de îngrijit. Tinerii ecologişti îndeamnă şi restul arădenilor să le calce pe urme cu acţiuni asemănătoare.

www.aradon.ro
Aici mai multe foto şi video

Tinerii au făcut voluntariat (Foto: M. Szegő)

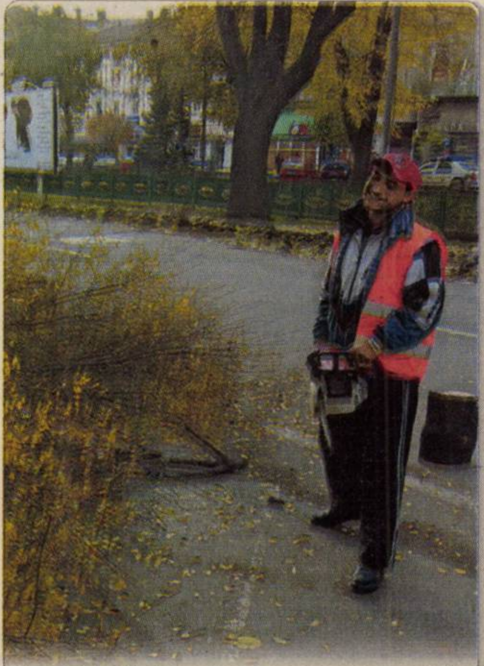

Defrişări. Sub pretextul că vor fi schimbaţi, muncitorii de la primărie au fost însărcinaţi să taie frumoşii pomi ornamentali din centrul Aradului. (Foto: Daniela Mihalciac)

Mai multe foto pe www.aradon.ro

AICI E LOCUL CARIEREI TALE!
www.romjob.ro

GI MOTOR
Soluţii pentru construcţii!
TOATĂ GAMA DE MATERIALE DE CONSTRUCŢII
PRIN DEPOZITELE DIN: GARA ARADUL NOU- 0257-288009
STR. EFTIMIE MURGU COLŢ CU PĂDURII - 0257- 256243
GARA LIPOVA- 0257-562388
S.C. G.I.MOTOR S.R.L
ARAD, CALEA AUREL VLAICU, NR.267 TEL: 0257-251417, FAX: 0257-280376
E-MAIL: GIMOTOR@RDSAR.RO
(H-110244)
RECLAME

PE SCURT

• **Concert.** Filarmonica de Stat Arad prezintă joi, 8 noiembrie, ora 19, pe scena Palatului Cultural, un concert simfonic; dirijor Dorin Frandeș; solist Sorin Dorariu. În program: Ferenc Erkel - Uvertura la opera Hunyadi Laszlo, Intermezzo din opera Hunyadi Laszlo; Franz Liszt - Concertul nr. 1 pentru pian și orchestră în mi bemol; Antonin Dvorak - Simfonia în mi minor din Lumea Nouă op. 95.

SUDOKU

Reguli:

În fiecare bloc sunt câteva cifre între 1 și 9, stabilite dinainte. Acestea trebuie completate cu cifrele lipsă, în așa fel încât fiecare număr să figureze o singură dată. De asemenea, cifrele de la 1 la 9 trebuie să figureze o singură dată atât pe rândurile orizontale cât și pe coloanele verticale ale celor nouă blocuri luate împreună.

ÎNCEPĂTORI

	9							7
		7	6					
3		2		8	9			5
					3		8	4
		1		6		3		
7	5		9					
4			5	9		1		2
					1	9		
1							7	

AVANSAȚI

			6				8	1
		1	7	4				
5		2					9	
				9	4	6		
	4						5	
		9	2	3				
	3					4		8
				6	7	3		
4	1				5			

Soluția jocului din numărul precedent

ÎNCEPĂTORI

7	8	9	6	3	4	2	5	1
2	5	1	7	9	8	6	4	3
3	4	6	1	5	2	7	8	9
5	1	2	8	6	3	9	7	4
9	6	3	4	7	5	1	2	8
8	7	4	9	2	1	3	6	5
4	2	7	5	1	9	8	3	6
1	3	5	2	8	6	4	9	7
6	9	8	3	4	7	5	1	2

AVANSAȚI

6	3	8	9	2	5	4	1	7
5	7	1	8	3	4	6	9	2
4	9	2	7	1	6	3	8	5
3	5	4	1	7	9	8	2	6
2	8	6	5	4	3	9	7	1
9	1	7	6	8	2	5	3	4
7	6	3	4	9	1	2	5	8
8	4	9	2	5	7	1	6	3
1	2	5	3	6	8	7	4	9

Cuvinte norocoase!

Concursul „Cuvinte norocoase!" continuă. Completați toate integramele din perioada 13 octombrie a.c. – 27 octombrie a.c. și trimiteți-le, împreună cu un (singur) talon de concurs, pe care îl găsiți alături, pe adresa Redacției (B-dul Revoluției nr. 81), până în data de 8 noiembrie a.c. Plicurile cu cele 13 integrame completate și talonul de concurs aferent, completat la toate rubricile, pot fi depuse și direct la sediul Redacției. În urma unei extrageri care va avea loc în data de 9 noiembrie a.c., cel mai norocos fidel al integramelor va câștiga un obiect de uz casnic. Extragerea va avea loc în prezența unei comisii. La acest concurs nu pot participa angajații Inform Media și nici rudele acestora de gradele I și II.

REȚETA ZILEI

Pizza carbonara

Ingrediente: Aluat: 300 gr. făină, 10 gr. drojdie, sare, 200 ml. apă caldă, pe pizza: 150 gr. mozzarela sau caș proaspăt dulce, 1 ou, 200 gr. șuncă, 150 gr. ciuperci.

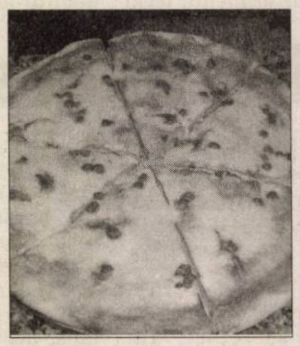

Mod de preparare: Aluat: topiți drojdia în apă caldă apoi sarea o topiți aparte tot în apă caldă, puneți totul împreună și amestecați. Important e să iasă compoziția moale. Lăsați să crească 60 de min. După ce ați întins pizza puneți feliile de șuncă pe pocă, după ce ați amestecat bine mozzarella cu oul il adăugați peste șuncă și apoi peste puneți ciupercile. Poftă bună!

CITIRE APOMETRE

Miercuri, 7 noiembrie: Steagului, Vântului, Pașcani, Nucului, T. Păcăteanu, Monția, Bobocilor, Clopotului, Banatului, Memorandului, Spartacus, V. Pârvan, I. Minea, V. Bogrea, Densușeanu, Corabiei, Renașterii, Marginei, Lalelelor, Bujor, Adrian, Crinului, Fabius, Calea 6 Vânători, Dobrogea, Siret, Crișului, Arțarului, Ovidiu, Sălcuța, Cedrului, E. Endre, I. Lengyel, Buciumului, Câmpul Liniștii, C. Porumbescu, Țepeș Vodă, Paltinului, V. Hugo, Toamnei, Fulgerului, Călărașilor, Dorului, Foișor, Ursului, Fragilor, Ștefan Luchian, Brezoianu, Stupilor, Plopilor, Tr. Andreica, Secerei, Făt Frumos, T. Corcheș, Grozăvești, Fagului, Măgurele, Zambilelor, A. Pann, I. Creangă, Păcurarilor, G. Doda, Grădinarilor, Codrului, Bogdan Voievod, I. Câmpineanu, Baba Novac, C. Brâncoveanu, Școalei, Obedenaru, V. Conta, Bucegi, Libertății, Țebei, Rotarilor, C. Brâncuși, Maramureș.

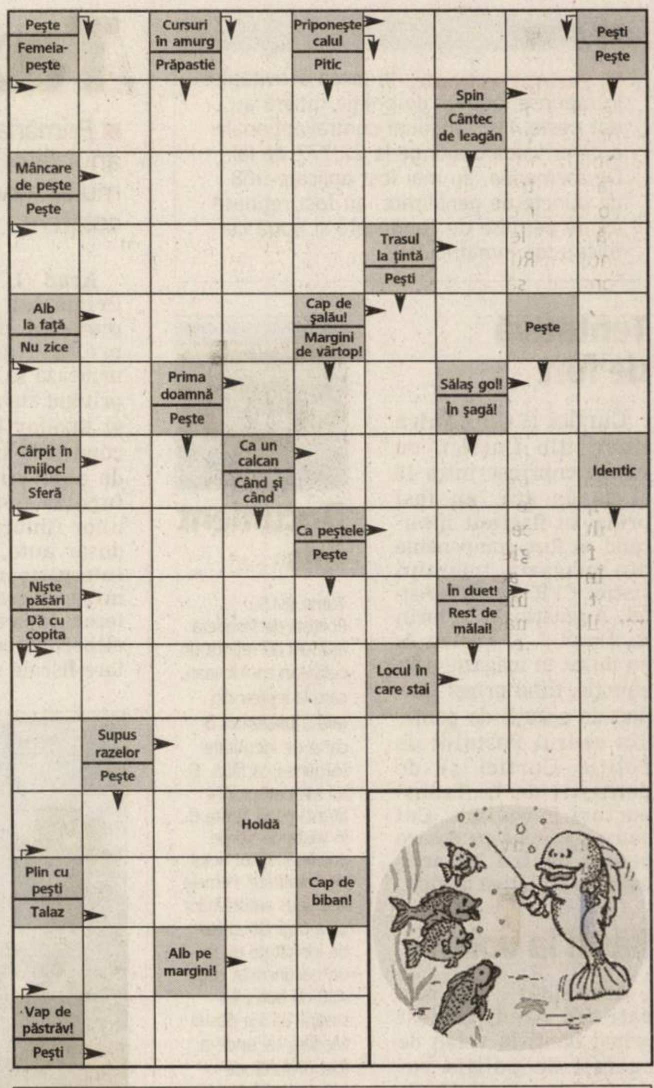

Soluția integramei din numărul precedent: S - M - N - C - MENESTREL - RELE - STA - TENORI - EU - NED - TORT - FA - IO - CEA - DAIREA - R - AER - GURA - P - PIANINA - AVEA - UNIC - IG - SCENE - DOINA - AIOR - FR - TP - ALEE

Nume.............................Prenume.............................
Adresa.............................
Tel.............................Localitatea.............................
Sunteți abonat la Adevărul? DA ☐ NU ☐
ADEVĂRUL

PROGRAME TV

TVR 1

07:00 Jurnalul TVR Sport Meteo
08:00 Telematinal
09:00 Jurnalul TVR
09:10 Telematinal
10:10 O dată-n viață (r)
11:45 Integrame după integrare
12:00 Profesioniștii cu Eugenia Vodă (r)
13:00 Phil din viitor (s)
13:30 Desene animate Club Disney (SUA)
14:00 Jurnalul TVR Sport Meteo
14:45 Teleshopping
15:00 Fascinația zborului (r)
15:30 Zon@ IT
16:00 Kronika Emisiune în limba maghiară
17:00 Jurnalul TVR
17:15 Oglinda retrovizoare Stop accidentelor! Viața are prioritate Info Police
17:40 Ne vedem la TVR!
18:40 Patrula de mediu Poluezi? Păzea!
18:45 Europarlamentar 2007
19:00 Jurnalul TVR Sport Meteo

20:15 Alegeri europene 2007
21:45 Ultima oră (s)
22:35 Eurodicționar (r)
22:45 Jurnalul TVR Sport Meteo
23:20 Dr. House (s)
00:15 Viziune regizorală (thriller SUA 1997) Thriller. Regizor de teatru și profesor de actorie, Jack lucrează cu o grupă de studenți dificili, care pare să nu poată să se identifice cu personajele. Pentru a da mai multă autenticitate interpretarii, Jack are ideea de a aduce ca recuzită arme adevărate. Dar curând armele sunt folosite într-un jaf…
01:40 Poporu' zice! (r)
02:00 Jurnalul TVR (r) Sport Meteo
03:00 Arta trădării (r)
04:40 Tezaur folcloric (r)

PRO TV

7:00 Știrile ProTv Ce se întâmplă, doctore?
9:10 Omul care aduce cartea
9:15 Pe locuri, fiți gata, gătiți! (s)
10:00 Apropo tv (r)
11:00 Poirot (s)
12:00 Tânăr și neliniștit (r) Povestea a trei familii care trăiesc în Genoa City, "Tânăr și neliniștit" acoperă cele mai importante și interesante teme ale vieții moderne, pornind de la muzică și carieră până la situații limită...
13:00 Știrile Pro Tv
13:45 Jugaru Shukaru (r)
14:30 Ce se întâmplă, doctore ? (r)
16:00 Tânăr și neliniștit (s)
17:00 Știrile ProTv Vremea
17:45 Happy Hour
18:50 Știrile Sportive
19:00 Știrile Pro Tv Sport Vremea

20:30 Expertul (serial) (Statele Unite ale Americii, 1994)
21:45 UEFA Champions League Știrile Pro Tv
0:00 Rezumat Champions League
1:55 Omul care aduce cartea (reluare) Criticul literar, Dan C. Mihailescu, realizatorul emisiunii "Omul care aduce cartea" prezintă în fiecare zi la Pro TV câteva cărți alese din ultimele apariții din spațiul publicistic.
2:00 Știrile Pro Tv
3:00 UEFA Champions League
5:00 Poirot (reluare)
6:00 Happy Hour (reluare)

ANTENA 1

6:00 În gura presei
7:00 Matinal: Dimineața devreme (divertisment matinal)
9:00 În gura presei (r)
10:00 Concursul interactiv
11:00 Xena: Prințesa războinică (film serial) Regia: Jace Alexander, Josh becker În distribuție: Lucy Lawless, Renee O'Connor, Hudson Leck, Tedd Raimi
12:00 Sub acoperire (film serial)
13:00 Observator
13:45 Misiunea Casa (r)
14:15 Opt reguli simple (film serial)
15:00 Pastorul (film serial)
16:00 Observator
17:00 9595
19:00 Observator cu Alessandra Stoicescu și Lucian Mândruță Sport Meteo

20:30 Divertisment: Din Dragoste Invitații acestui show sunt persoane care își caută marea iubire, care iubesc în taină și nu au curajul să-și mărturisească dragostea, persoane care s-au despărțit și care vor să fie din nou împreună.
22:30 Observator Sport Meteo
23:30 Marius Tucă Show "Marius Tucă Show" este pe lângă cel mai urmărit talk-show politic din România și cel mai longeviv.
01:00 Sub acoperire (reluare)
02:00 Concurs Interactiv
03:00 Observator (reluare)
03:45 9595 (reluare)
05:30 Vivere

HBO

06:00 Arsene Lupin (Aventuri, Franța, 2004) Cu: Pascal Greggory
08:10 Ai tăi, ai mei și ai noștri (Comedie, SUA, 2005) Cu: Rene Russo,
09:40 Băi, care mi-ai șutit mașina? (Comedie, SUA, 2000) Cu: Ashton Kutcher
11:05 Crăciunul lor (Dramă, SUA, 2005) Cu: April Telek, Paula Devicq
12:35 Cinema, cinema, cinema
13:05 Citește și plângi (Aventuri, SUA, 2006) Cu: Tom Virtue, Danielle Panabaker
14:30 Femela mereu deasupra (Romantic, SUA, 2000) Cu: Penelope Cruz, Murilo Benicio
16:00 Cizme deocheate (Comedie, SUA, 2005). Cu: Joel Edgerton, Chiwetel Eijofor
17:50 Eu cu sora mea mai mică (Dramă, SUA, 2005). Cu: Cameron Diaz, Toni Collette

20:00 Brigada tigrilor (Acțiune, Franța, 2006). Cu: Clovis Cornillac, Edouard Baerr
22:00 Deadwood Ep. 34 (Dramă, SUA, 2006) Cu: Timothy Olyphant
22:50 Un caz de exorcizare (Horror, SUA, 2005). Cu: Laura Linney
00:50 Brigada tigrilor (Acțiune, Franța, 2006). Regia: Jerome Cornuau. Cu: Clovis Cornillac, Edouard Baer, Diane Kruger
02:55 Deadwood Ep. 34 (Dramă, SUA, 2006) Cu: Timothy Olyphant, Ian McShane
03:45 Un caz de exorcizare (Horror, SUA, 2005). Regia: Scott Derrickson. Cu: Laura Linney, Tom Wilkinson, Campbell Scott, Colm Feore, Jennifer Carpenter

TVR 2

7:00 Noi începuturi (film serial) **8:00** Aventurile lui Tarzan (film serial) **9:05** Elisa (film serial) **10:10** Tonomatul DP 2 În direct **11:40** Noi începuturi (film serial) **12:40** Dincolo de hartă (r) **13:30** Medalion folcloric (r) **14:00** Teleshopping **14:30** Tribuna partidelor parlamentare **15:00** Împreună în Europa. Emisiune în limba germană. **16:00** Jurnalul TVR (r) **16:15** Jurnalul Euronews **16:30** Autostrada TVR Magazin regional **17:00** Baschet Asesoft- Hanzevast Capitals **19:00** Omul între soft și moft (r) **19:30** Alegeri europene 2007 **20:00** Lumea de aproape **20:35** Familii în impas Familia Dumitrascu **21:30** Ora de știri **22:30** Dash și Lilly (dramă-Marea Britanie: 1999) **0:15** Replay

AXN

07:00 Poliția portuară (film serial) **08:00** Alertă medicală (film serial) **09:00** Divizia (film serial) **10:00** V.I.P. (film serial) **11:00** Alertă medicală (film serial) **13:00** Divizia (film serial) **14:00** Districtul (film serial) **15:00** V.I.P. (film serial) **16:00** Poliția portuară (film serial) **17:00** Alertă medicală (film serial) **18:00** Divizia (film serial) **19:00** Districtul (film serial) **20:00** CSI: New York - Criminaliștii (film serial) **21:00** Fenomenala Jane (film serial) **22:00** Un bărbat multiplicat (Aventuri, SUA, 1997) **00:15** CSI: New York - Criminaliștii (film serial) **01:10** Fenomenala Jane

Redacția Adevărul nu își asumă răspunderea pentru eventualele modificări survenite în programele TV, după închiderea ediției

PRIMA TV

07:00 Teleshopping **07:30** Dragoste și putere (r) **08:00** Sport **08:05** Spitalul All Saints (r) **09:00** Departe de Brodway (r) **11:00** Teleshopping **11:30** Autoforum (r) **12:00** ED (s) **13:00** Teleshopping **13:30** Dragoste și putere (s) **14:00** Teleshopping **14:30** La miezul nopții (dramă romantică, Canada 1995) **16:30** Spitalul All Saints (s) **17:30** Trăsniți DIN N.A.T.O. (r) **18:00** Focus **19:30** Camera de rîs **19:40** Atenție ADHD! **20:00** Mondenii **21:00** Șantier în lucru **22:00** Trăsniți DIN N.A.T.O. (s) **22:45** Focus Plus **00:00** Punct de criză – (s)

PRO CINEMA

9:30 Nebun după tine (r) **10:00** La Bloc (r) **10:30** Spitalul de urgență (r) **11:30** Smallville (r) **12:30** Teo (r) **13:45** La Bloc (r) **14:15** Laboratorul lui Dexter (s) **14:45** Fetițele Powerpuff (s) **15:15** Lumea PRO CINEMA (r) **15:45** ProMotor (r) **16:15** Starleta (r) **17:30** Noi toți (r) **18:00** Spitalul de urgență (s) **19:00** Testamentul **20:00** Nebun după tine (s) **20:30** Schimbul trei (s) **21:30** Noi toți (s) **22:00** Dragostea nu are preț (comedie, SUA, 2003) **00:15** Negociatorul (s)

NAȚIONAL

07.30 Fit & Chic (r) **08.00** Naționala de bere (r) **09.00** Dimineața cu Răzvan și Dani **11.00** www. rebeli.70 **11.30** Mari artiști **12.20** Look who is winning **14.30** www.rebeli.70 **15.00** Miezul problemei (r) **16.30** Ochi negri (s) Maria este o tânără care trăiește într-un sătuc și are puteri curative, transmise din moși strămoși. Destinul i-l scoate în cale pe Alvaro, un bărbat melancolic, în căutarea iubirii adevărate. **17.30** Naționala de bere **18.30** Știri Național TV **20.00** ReGenesis (s) **21.00** Nemuritorul (s) **22.00** Miezul problemei **23.30** Știri **00.00** ReGenesis (r)

ACASĂ

07:00 - Văduva Blanco (r) **09:00** - Războiul sexelor (r) **09:45** – Cântec de iubire **11:00** - Împotriva destinului (s) **12:00** – Trupul dorit (s) **14:00** – Telenovelă românească: Inimă de țigan (r) (AP) (romance) **15:15** – Rețeta de acasă **15:30** - Văduva Blanco (s) **17:30** - Povești adevărate **18:30** – Cele două fețe ale Anei (s) **19:30** - Rățușca cea urâtă (s) **20:30** – Inimă de țigan (s) **21:30** – Clona (s) **22:30** – Poveștiri de noapte **23:00** – Războiul sexelor (s) **23:30** – Montecristo (s) **00:30** – Poveștiri adevărate (r) Vremea de acasă **01:30** – Inimă de țigan (r)

M1

6:50 Răsărit de soare **10:00** Dr. Quinn **10:50** La cererea dvs.! (r) **12:00** Cinecitta **13:00** Știri, sport **13:30** Srpski ekran (mag.) **14:30** Baba TV (r) **15:00** Dragă domnule dr. **16:00** Cronică catolică **16:30** Sophie, logodnica nedorită **16:55** Pinguinii **17:10** Evrika! **17:15** Marci **17:45** Știri **18:05** Orașul de provincie **18:45** Magia **19:45** Moștenitorul **20:30** Știri **21:10** La cererea dvs.! **22:10** Portrete de viață **22:45** Trupa **23:05** Marți seara **23:45** Bestseller **0:30** Știri, sport

HALLMARK

12.00 Dragostea învinge totul (f) **14.00** Amy (r) (s) **15.00** Călătorie spre centrul Pământului (II) (r) (f) **17.00** Fiicele lui McLeod (s) Două surori (spontana și îndrăzneața Tess și reticenta și încăpățânata Claire) trăiesc bucuria de a se fi regăsit una pe alta, dar au de făcut față unei încercări dificile atunci când sunt nevoite să administreze o fermă în mijlocul Australiei. **18.00** Viața în Africa (s) **19.00** Echipa de intervenție (s) **20.00** Fiicele lui McLeod (s) **21.00** Medium (s) **22.00** Lege și ordine: Intenții criminale (s) **23.00** Atingerea răului (s) **00.00** Medium

INFO TV

9:00 Info matinal - rel.; 10:30 Info 2 - rel.; 11:15 Subiectul zilei - rel.; 11:30 Neon Rider; 12:30 Masa rotundă - rel.; 13:30 Blanche; 14:15 Microb - rel.; 15:15 Maeștrii cascadoriei; 16:00 Confesiuni în premieră - rel.; 17:00 UTA 100% - rel.; 17:55 Minutul de lectură; 18:00 Info 1; 18:45 Subiectul zilei; 19:00 Femei despre femei - rel.; 19:30 Reportaj duminica - rel.; 20:00 Nu e totul pierdut; 21:10 Medicul vă ascultă; 22:00 Info 2 - jurnal de știri; 22:45 Subiectul zilei - rel.; 23:00 La pescuit și vânătoare - rel.; 23:30 Nu e totul pierdut - rel.; 0:30 Videoclipuri; 1:00 Infotext

TV 2

7:25 Știrile dimineții **8:00** Mokka **10:20** Bucătăria Stahl **10:05** Barul cuvintelor **11:10** Teleshop **12:35** Film artistic: Fletch 2 **14:30** Joc telefonic **15:20** Melrose Place (s) **16:25** Emoții arzătoare (s) **17:25** Comisarul Rex (s) **18:30** Film serial: Monk (SUA) **19:30** Știri, meteo **20:00** Activ (mag.) **20:40** La bine și la rău **21:20** Favorit **22:10** Marea cură de slăbire – reality show **23:15** Neveste înnăscute (SUA) **0:15** Columbo: Replay (crim., SUA, 1975) **1:50** Știrile serii

DISCOVERY

13.00 Cel mai mortal sezon din lume **14.00** Cum se fabrică diverse lucruri? **15.00** Cum se fabrică? **16.00** Big Daddy Kustomizer **17.00** Automobile americane recondiționate **18.00** Moto-ciclete americanr **19.00** Vânătorii de mituri Vânătorii de mituri, cei doi experți în efecte speciale pentru filme artistice Adam Savage și Jamie Hyneman, ajutați de echipa lor, încearcă să separe adevărul de legendele urbane. **20.00** Cum se fabrică? **21.00** Supercometa **22.00** Cei mai răi **23.00** Suprema provocare a motoarelor **00.00** Indestructibilii

PE SCURT

• **Drumeție în Podgorie.** Sâmbătă, 10 noiembrie, turiștii ocrotitori ai naturii de la Asociația „Veniți cu noi", ne invită la o drumeție în Podgoriile Aradului. Plecarea se face cu trenul la ora 7.55 până la Ghioroc, iar cheltuielile de transport nu depășesc 7 lei. Conducătorul de grup, Mândrean Rus (telefon 0357/401517), ne recomandă să aducem bidon cu apă.

Masaj

Arad (D.M.) - În cadrul cursului de baze mici de la Anatecor, au avut loc, în această toamnă, două cursuri, cel de Energetica Viului și cel de Anatomie, fiziologie și patologie. În luna aceasta se mai pot face înscrieri la cursurile de masaj reflexogen (pe 9, 10 și 11 noiembrie) și presupunctură (pe 16, 17 și 18 noiembrie). Iar pe 1 și 2 decembrie, bazele mici se vor încheia cu modelări holistice. Informații la telefon 0740.204.211, departamentul învățământ Anatecor.

(Foto: FAN)

Cursurile esoterice

Arad (D.M.) - Asociația Gnostică de Studii Antropologice și Culturale Arad anunță deschiderea cursurilor de autocunoaștere și psihologie introspectivă, miercuri, 7 noiembrie, ora 18.00, la Liceul Pedagogic „Dimitrie Țichindeal", de pe B-dul Dragalina. „În ziua de azi este greu să recunoaștem că avem slăbiciuni. Scopul nostru este să ne conștientizăm potențialul și slăbiciunile noastre, pentru ca să putem trăi o viață cât mai armonioasă", a spus Iustina Gabrian, conferențiarul Asociației.

Escaladare. Renovarea acoperișului unei catedrale demonstrează că escaladele alpiniștilor utilitari nu sunt mai puțin periculoase decât cele ale montagnarzilor. (Foto: Ștefan Matyaș)

Artistul în spațiul european

■ Bienala internațională de pictură, sculptură și grafică - meeting point - aradbiennil 2007.

Arad (V.S.) - Anul acesta, va avea loc în Arad un eveniment cultural excepțional, unic în România.

După decenii de izolare și dificultăți în comunicare artiștii profesioniști arădeni într-o reală colaborare cu autoritățile județene și municipale arădene și-au propus exploatarea pe plan cultural a oportunităților și posibilităților pe care le oferă noul statut al României de membră a Comunității europene.

> *Vernisajul va avea loc la Arad pe data de 9 noiembrie 2007*
>
>
>
> **Onisim Colta**

Cea mai nimerită modalitate de a profita de avantajele acestui statut a fost considerată demararea unui proiect artistic de anvergură - Arad biennial - care să se constituie într-un punct de întâlnire - meeting point - pe simeze și în spațiile galeriilor, a celor mai reprezentative opere din sfera picturii, sculpturii și graficii contemporane (semnate de artiști din România, Ungaria, Cehia și Croația). La acest proiect au aderat cu deschidere și interes orașe partenere și viitoare partenere ale Aradului: Pecs - Ungaria, Plzen - Cehia și Osijek - Croația.

Bienala are un caracter euro-regional dar va avea și câțiva invitați speciali și din alte spații culturale.

După expunerea la Arad, o selecție a bienalei va fi itinerată în cele trei orașe și la invitația primăriei, în Pohlarn - Austria, locul de naștere al marelui pictor expresionist Oskar Kokoschka. Expoziția va fi itinerată la Pecs, în perioada 8 decembrie 2007 - 6 ianuarie 2008; la Osijek, în perioada 11 ianuarie - 24 februarie 2008; la Pilsen, între 6 martie - 6 aprilie 2008.

Prin derularea acestui proiect, prin reeditările sale viitoare, organizatorii își doresc instituirea unui eveniment cultural de maximă calitate și în beneficiul tuturor celor implicați și al tuturor celor care iubesc arta în ce are ea mai nobil.

DESFĂȘURARE

Bienala va avea loc la Arad în patru locații:
- Galeria de Artă „Delta", str. Eminescu, nr. 2
- Muzeul de Artă, str. G. Popa de Teiuș, nr. 2-4
- Sala „Clio", str. Horia, nr. 8-10
- Galeriile Teatrului Clasic „I. Slavici"

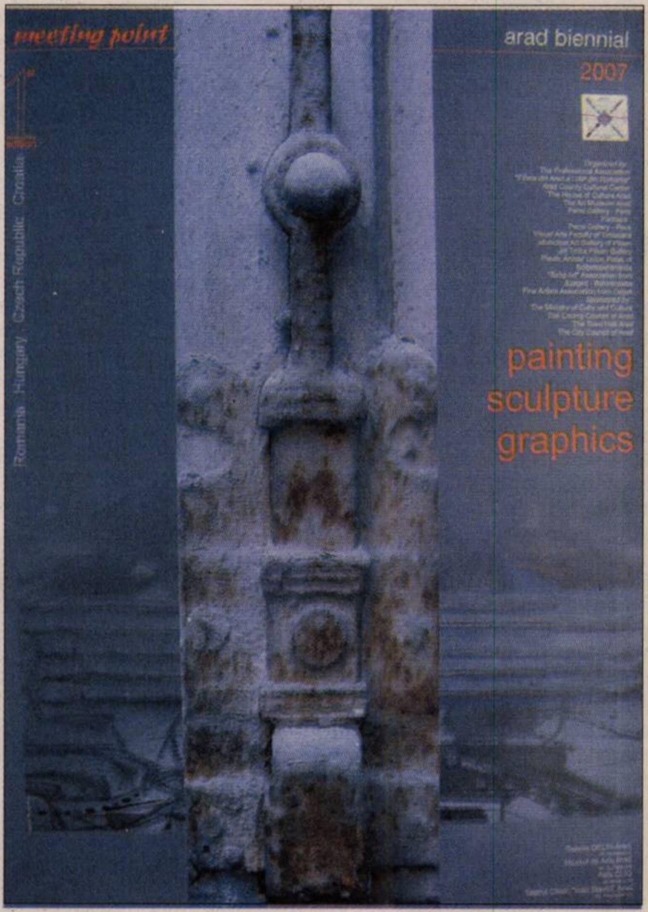

„ADEVĂRUL" ÎNTREABĂ: „Ce credeți despre situația din Italia?"

Cei ce fac faptele rușinoase merită să fie expulzați. Dar să nu uităm că și în România sunt italieni care fac la fel și poate nici nu știm de ei.

CORNEL TRIF (53 ANI), FUNCȚIONAR

Proastă. Să-i prindem și noi de mânecă pe italieni și să-i dăm afară. Ideea este că cel vinovat să plătească. Nu înțeleg de ce atâta zarvă.

ILIE SĂLĂJAN (72 ANI), PENSIONAR

Nu trebuie să se generalizeze cazul și pentru cei nevinovați. Nu toți cei ce sunt trimiși acasă trebuie să suporte consecințele celor în cauză.

DORICA LELA (42 ANI), REFERENT

Rea. E o nedreptate. Nu ar trebui expulzați toți românii, se pot tria. Poate că sunt și între țigani persoane care sunt oameni de treabă.

IULIANA BARTUȘ (57 ANI), PENSIONARĂ

Avem o pată de culoare nedorită de nicio nație. Toți cei de aici cu lanțuri de șapte kilograme sunt cei ce au făcut „lucruri bune" dincolo.

CAROL SORIȚĂU (25 ANI), ECONOMIST

Prof. univ. dr. Constantin Roșca, Doctor Honoris Causa al UVVG

Arad (A.D.) - Senatul Universității de Vest „Vasile Goldiș" din Arad, prin rector prof. univ. dr. Aurel Ardelean, a acordat, zilele trecute, înaltul titlul de Doctor Honoris Causa domnului prof. univ. dr. Constantin Roșca.

„Acum, când România a acces în marea familie a UE și în cadrul acesteia ne integrăm și în aria europeană a învățământului superior, Universitatea noastră omagiază o importantă personalitate a învățământului economic românesc. Domnul prof. univ. dr. Constantin Roșca, după o scurtă perioadă de activitate în unități economice, perioadă care l-a pus în contact cu economia reală, a parcurs treptele carierei didactice, până la aceea de profesor universitar, în cadrul facultăților de profil de la Universitățile din Craiova și Pitești, desfășurând și o prodigioasă activitate de cercetare științifică, rezultatele acesteia fiind valorificate în peste 200 de comunicări, articole și referate publicate în țară și străinătate", a subliniat rectorul Universității arădene în debutul manifestării.

Prof. univ. dr. Constantin Roșca s-a implicat în numeroase și importante activități organizatorice universitare. Printre cele mai importante fiind constituirea Asociației Facultăților de Economie din România (AFER).

Ca o recunoaștere a activității sale, prof. univ. dr. Constantin Roșca a obținut o serie de distincții profesionale și științifice, printre care și „Meritul pentru Învățământ".

Constantin Roșca (Foto: FAN)

COMENTARIUL ZILEI

Era mai bine, era mai rău?

TRISTAN MIHUȚA
tristan.mihuta@informmedia.ro

V-ați gândit vreodată cum ar arăta România de azi cu un alt președinte, în locul lui Traian Băsescu? Probabil, cei mai mulți dintre români nu și-au pus această întrebare. Există alte preocupări în viața semenilor noștri. Există problemele stresante de zi cu zi. Sau există „cazul Elodia". Cred că este semnificativ, din multe puncte de vedere, că episodul 43 (sau 44, sau 45) din acest caz, dezbătut febril la OTV, a fost urmărit de mai mulți telespectatori decât prezența lui Traian Băsescu la „Nașul".

Și totuși, cum ar fi arătat România, în țară și în afară, dacă Traian Băsescu nu-i era președinte? Unii, mulți, vor pretinde că țara ar arăta mai rău. Sunt cei care văd în Traian Băsescu bărbatul de stat care știe ce vrea, care dă de pământ cu clasa politică și care s-a angajat, precum Sfântul Gheorghe, să omoare balaurul. Balaurul corupției. Pentru acești „suporteri" nu există un „caz Băsescu", ci doar „cazul inamicilor lui Băsescu". În viziunea lor, Băsescu nu dăunează României, nici în plan intern, nici în plan extern.

De cealaltă parte, sunt alții, nu la fel de mulți, dar în număr tot mai mare, care văd în Traian Băsescu sămânța Răului. Al scandalurilor în care e vânzolită țara. Sunt cei care contestă eficiența luptei președintelui cu fenomenul corupției, care îl acuză că dă ordin procurorilor să fabrice dosare, iar serviciilor secrete să-i asculte ilegal pe diferți cetățeni. Îl mai învinuiesc de tendințe dictatoriale, de ignorarea Constituției, de transformarea României într-un stat polițienesc, de incapacitatea de-a fi om al dialogului, om de echipă, un mediator. Iar țara este rău văzută în exterior, șefii statelor UE îl ocolesc, neconsiderându-l un partener care merită atenție.

Unde este adevărul? Cine are dreptate? Cu un alt președinte ne-am fi văzut doar de ale noastre, aplecați asupra problemelor integrării, ale cetățenilor? N-o să impun un răspuns nimănui. Fiecare are dreptul la propria-i opinie. Cred însă că președintele nu e străin de ce se întâmplă azi cu țara și nici de modul în care e percepută țara, în UE și aiurea.

PE SCURT

• **Autocare.** Nu mai puţin de 45 de PSD-işti arădeni, în frunte cu preşedintele Florin Remeţan, au fost prezenţi la reuniunea Ligii aleşilor locali ai partidului, desfăşurată la Bucureşti. Primarii, viceprimarii şi consilierii locali ai PSD-ului din localităţile judeţului s-au deplasat la Bucureşti cu două autocare, dar au fost şi unii, destul de mulţi, care au preferat trenul.

Total Recall

Arad (S.T.) - Cel de-al doilea candidat arădean al PLD pentru Parlamentul European, Dacian Ţolea, a explicat cum funcţionează în SUA sistemul „Recall", pe care PLD vrea să-l introducă şi în România, printr-un amendament la Legea votului uninominal, atunci când aceasta va exista de facto. Conform sistemului american, aleşii prin sistemul de vot uninominal pot fi demişi din funcţie în urma unui referendum în rândurile celor care le-au acordat încrederea şi au fost dezamăgiţi de prestaţie.

Dacian Ţolea (Foto: Ştefan Matyaş)

Daniel Funeriu (Foto: S. Todoca)

Arad şi diaspora

Arad (S.T.) - Candidatul PLD pentru alegerile europarlamentare, Daniel Funeriu, consideră că, ocupând locul patru pe listă, este singurul arădean cu şanse reale de a accede în Parlamentul Europei. Trăind de 18 ani în străinătate, se consideră şi singurul candidat care reprezintă diaspora românească. Având experienţa alegerilor pentru Parlamentul European din Franţa şi Germania, Funeriu consideră că nu este nicio problemă faptul că în campanie partidele pedalează mai mult pe probleme naţionale, deoarece acestea devin, în mod automat, probleme ale UE.

Cer demiterea prefectului

■ PLD Arad cere demiterea prefectului, pe motiv că s-ar fi implicat în acţiuni politice

Arad (S.T.) - Preşedintele PLD Arad, Sever Jurcă, a anunţat că, prin intermediul colegilor de la Bucureşti, organizaţia arădeană va cere în scris demiterea prefectului Gavril Popescu, pe motiv că a încălcat mai multe articole din statutul funcţionarilor publici, implicându-se în acţiuni politice, lucru cu atât mai grav cu cât acest fapt s-a petrecut în campania electorală. Pe scurt, prefectul este acuzat că în timp ce se afla la Târnova, la o manifestare a Primăriei, a obligat autorităţile locale să impună caravanei electorale a PLD Arad să stopeze transmiterea mesajelor audio electorale şi să plece de acolo - din apropierea căminului cultural - cu maşina de campanie. Pe lângă aceasta, Sever Jurcă relatează că prefectul Gavril Florin Valer Popescu a venit cu maşina Guvernului, împreună cu deputatul liberal Titu Gheorghiof, lucru care întăreşte acuzaţia de implicare politică.

„*HĂ, HĂ, HĂ!*"

GAVRIL FLORIN VALER POPESCU

Prefectul nu comentează

Reacţia sa la acuzaţiile lui Sever Jurcă şi la vestea că i se va cere demiterea a semănat perfect cu aceea a preşedintelui Traian Băsescu (Hă, Hă, Hă!) atunci când a fost întrebat dacă îl va numi premier pe Geoană. Totuşi, ne-a rugat să-i spunem preşedintelui PLD că trebuie să depună sesizarea la primul ministru, pentru că numai acesta îl poate demite.

Sever Jurcă îi explică eurocandidatului Daniel Funeriu ce şanse sunt ca prefectul să fie demis (Foto: Simion Todoca)

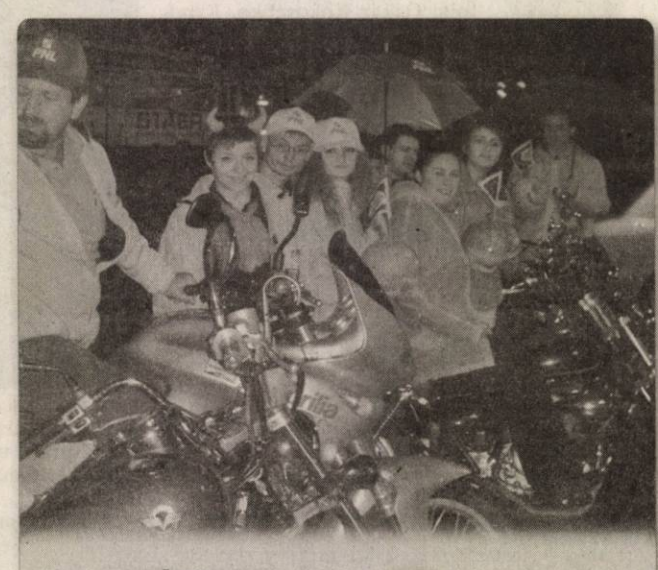

De speriat. Călare pe motocicleta Aprilia, cum se cade unui „supus" al lui Tăriceanu, „bătrânul" Ionel Ciupe le explică tinerilor liberali: „Măi copii, nu numai de Halloween, ci toată campania, liberalii trebuie să fie ceva de speriat. Parol, monşer!" (Foto: FAN)

Dezbatere pe uninominal

■ „Mişcarea arădeană" va dezbate împreună cu parlamentarii votul uninominal.

Arad (S.T.) - Sâmbătă, la Casa de Cultură a Municipiului, parlamentarii arădeni sunt invitaţi de către „Mişcarea Arădeană" la o dezbatere a sistemului de vot uninominal. „Mişcarea Arădeană îşi manifestă în mod public îngrijorarea faţă de prezentarea votului uninominal, atât de către preşedintele României, cât şi de către partide, ca fiind unica soluţie la problema reformării clasei politice. În opinia noastră, reforma clasei politice înseamnă responsabilizarea ei, ceea ce presupune şi impune ca alegătorul să îşi poată CONTROLA şi SANCŢIONA alesul pe toată durata mandatului acestuia nu doar din 4 în 4 ani cu ocazia alegerilor, posibilitate pe care, evident, votul uninominal ca şi votul pe listă, nu o oferă.

De aceea, Mişcarea Arădeană invită reprezentanţii arădenilor în Parlamentul României, senatori şi deputaţi, să participe, în prezenţa mass-mediei locale, la o dezbatere având ca subiect iniţierea unui proiect de lege a Recall-ului, proiect complementar legii votului uninominal nu opus ei", a declarat Dan Artimon, coordonator de programe al Mişcării Arădene.

RECLAMĂ

PE SCURT

● **Linie specială.** China şi Statele Unite au decis, ieri, să instaleze o linie specială între armatele lor naţionale, a anunţat secretarul american al Apărării, Robert Gates. „Am decis să stabilim o linie directă între cele două organisme ale Apărării noastre", a declarat Gates, la încheierea unei întâlniri la Beijing cu omologul său chinez Cao Gangchuan.

Vrea dialog multilateral

Washington (MF) - Premierul regiunii autonome a Kurdistanului irakian, Nechirvan Barzani, propune organizarea unui dialog în patru (Irak, Turcia, Statele Unite şi regiunea kurdă) pe tema incursiunilor rebelilor kurzi din nordul Irakului pe teritoriul Turciei. „Este o problemă transnaţională, complicată de legăturile etnice şi nici o parte nu va putea găsi de una singură o soluţie. În acest scop, propunem discuţii între Ankara, Bagdad, Erbil şi Washington", a declarat Barzani. Declaraţiile oficialului survin în contextul în care preşedintele american George W. Bush se va întâlni la Washington cu premierul turc, Recep Tayyip Erdogan.

Nechirvan Barzani (Foto: EPA)

Jaroslaw Kaczynski (Foto: EPA)

Şi-a prezentat demisia

Varşovia (MF) - Premierul polonez Jaroslaw Kaczynski a prezentat ieri demisia Guvernului său preşedintelui ţării, fratele său geamăn Lech Kaczynski. Partidul conservator Dreptate şi Justiţie (PiS) al fraţilor Kaczynski a pierdut alegerile legislative anticipate de la 21 octombrie, câştigate de liberalii din cadrul Platformei Civice (PO) conduşi de Donald Tusk, care va deveni cel mai probabil premier. „Putem încheia misiunea Guvernului nostru cu capul sus, ultimii doi ani au consolidat poziţia Poloniei în Europa", a declarat Kaczynski.

Plan de măsuri în plină criză

■ **Guvernul Tăriceanu a elaborat un plan unitar de măsuri pentru românii din Italia.**

Bucureşti (MF) - Guvernul va suplimenta cu până la 30 de persoane numărul ofiţerilor de poliţie detaşaţi în Italia şi va cere ca ataşaţii de afaceri interne români să fie informaţi cu minim 24 ore înainte asupra deciziilor de expulzare, concomitent cu încurajarea unui sistem de repatriere voluntară.

Pentru asistenţa juridică a cetăţenilor români vor fi angajate firme de avocatură cu specialişti în domeniul liberei circulaţii şi vor fi detaşaţi de urgenţă magistraţi în statele membre UE. În paralel va fi iniţiată o campanie de imagine publică a comunităţii româneşti din Italia, prin promovarea personalităţilor româneşti.

Planul de măsuri privind gestionarea situaţiei create în urma aplicării de către Italia a decretelor de îndepărtare a cetăţenilor străini a fost stabilit în discuţia de ieri a premierului Călin Popescu Tăriceanu cu miniştrii de Interne, Justiţie şi Externe.

În cadrul discuţiilor, fiecare minister a prezentat propriile propuneri în domeniile gestionate, propuneri care au fost integrate într-un plan unitar de măsuri.

Premierul Tăriceanu a convocat o reuniune de lucru interministerială (Foto: CAPP)

Obiective

În domeniul cooperării poliţieneşti, unul dintre principalele obiective propuse vizează intensificarea cooperării poliţieneşti operative, prin extinderea reţelei de ofiţeri români în misiuni operative în Italia.

În acest sens, Ministerul Internelor va suplimenta până la 30 de persoane numărul ofiţerilor de poliţie detaşaţi în Italia pentru a lucra cu partenerii italieni.

Reprezentanţii Ministerului de Interne vor discuta cu omologii lor italieni măsuri referitoare la modalităţile de aplicare a mecanismului de expulzare, în sensul informării ataşaţilor de afaceri interne români, cu cel puţin 24 de ore înainte, de aplicarea deciziei de îndepărtare a unor cetăţeni români.

Pentru acordarea de asistenţă judiciară pentru cetăţenii români, a fost discutată posibilitatea contractării unor firme de avocatură, cu specialişti în materia liberei circulaţii. Aceştia vor asigura asistenţa juridică necesară cetăţenilor români aflaţi în Italia.

În domeniul cooperării judiciare, se are în vedere definitivarea detaliilor tehnice pentru transferul numărului de persoane convenit cu partea italiană.

În domeniul asistenţei consulare, au fost discutate măsuri concrete, care vizează, în principal, implicarea consulilor onorifici în acţiunile de informare şi asistare a cetăţenilor români aflaţi în situaţii de acest gen.

Printre măsurile sociale propuse se numără îmbunătăţirea colaborării cu autorităţile italiene în domeniul incluziunii sociale a românilor aflaţi în Italia. Ca măsură concretă, va fi elaborat un program pe termen scurt de colaborare şi se va constitui un grup de lucru coordonat la nivel de secretar de stat în Ministerul Muncii.

O altă măsură vizează protejarea drepturilor cetăţenilor români angajaţi legal în Italia. În ceea ce priveşte persoanele cu probleme de integrare, se va încuraja un mecanism de repatriere voluntară. Acesta constă în realizarea de parteneriate la nivelul autorităţilor locale, astfel încât să se asigure persoanelor care se repatriază voluntar condiţii echivalente de muncă şi trai în România.

Coaliţia din Italia, divizată

■ **Diviziunile din cadrul coaliţiei s-au amplificat pe fondul măsurilor contra imigraţiei.**

Roma (MF) - Diviziunile din cadrul coaliţiei de centru-stânga din Italia s-au amplificat, ieri, pe fondul legislaţiei de urgenţă care conferă poliţiei prerogative sporite pentru a repatria imigranţi din cadrul Uniunii Europene, relatează Reuters.

Măsurile, determinate de furia opiniei publice în urma unei serii de infracţiuni puse pe seama imigranţilor români săraci, au generat tensiuni diplomatice cu Bucureştiul şi reprezintă ultimul test de unitate pentru alianţa premierului Romano Prodi.

Partidele din cadrul coaliţiei de centru-stânga consideră că decretul de urgenţă este rasist şi poate contraveni Constituţiei italiene.

Cesare Salvi, un membru important al Stângii Democratice, l-a acuzat pe Prodi că

„Nu există tensiuni diplomatice, trebuie să rezolvăm problemele prin cooperare între cele două ţări, dar trebuie să le rezolvăm"

ROMANO PRODI

adoptă agenda populistă a opoziţiei conduse de Silvio Berlusconi. Salvi a precizat că speră ca măsurile să fie reduse în Senat, unde Guvernul dispune de o majoritate slabă.

Decretul permite autorităţilor să repatrieze cetăţeni ai Uniunii Europene pe care îi consideră periculoşi. Ordinul de repatriere trebuie semnat de un judecător, însă nu este necesară dovada unor antecedente penale sau un proces.

Prodi a declarat ieri că se va întâlni cu premierul român Călin Popescu Tăriceanu la Roma, în câteva zile.

Parlamentarii de opoziţie, dornici să exploateze diviziunile din cadrul Guvernului, au sugerat că vor susţine decretul dacă va deveni şi mai dur şi atât timp cât există garanţii că ordinele de expulzare sunt efectiv puse în aplicare.

Guvernul lui Prodi ar putea fi în pericol dacă măsurile sunt adoptate datorită sprijinului opoziţiei.

Berlusconi a organizat o reuniune a partidelor de centru-dreapta, ieri, pentru a se asigura că vor face front comun în Parlament.

Expulzarea, individuală

Bruxelles (MF) - Comisia Europeană a subliniat ieri că orice expulzare a cetăţenilor unui stat membru UE nu poate fi decât „individuală" şi ar trebui „să poată face obiectul unui recurs", după decretul de urgenţă adoptat de Guvernul italian pentru a expulza imigranţii români. Potrivit legislaţiei europene, „orice expulzare trebuie să fie motivată individual şi să poată face obiectul unui recurs judiciar. Expulzările colective sunt interzise", a subliniat Friso Roscam Abbing, purtător de cuvânt al comisarului european pentru Justiţie, Franco Frattini.

Sute de mii de georgieni au manifestat împotriva preşedintelui (Foto: EPA)

Refuză anticipatele

Tbilisi (MF) - Preşedintele georgian, Mihail Saakaşvili, a exclus varianta convocării de alegeri legislative anticipate, refuzând să cedeze „şantajului" opoziţiei, care a organizat o nouă demonstraţie în faţa sediului Parlamentului, relatează AFP.

„Alegerile legislative şi prezidenţiale vor avea loc în toamna anului 2008, aşa cum prevede Constituţia. Nimeni nu poate să ne supună şantajului", a spus Saakaşvili.

Circa 15.000 de demonstranţi s-au adunat duminică în faţa Parlamentului, pentru a treia zi consecutiv, cerând demisia preşedintelui georgian, iar în cursul zilei mai mulţi membri ai partidului acestuia i-au solicitat să accepte un compromis şi să convoace alegeri legislative anticipate.

Opoziţia georgiană a cerut iniţial numai alegeri anticipate, ulterior solicitând şi demisia lui Saakaşvili, în cea mai amplă mişcare de stradă declanşată după „revoluţia trandafirilor", soldată cu înlăturarea de la putere a fostului preşedinte Eduard Şevardnadze.

Stare de urgenţă în Pakistan

■ **Poliţia a reprimat un protest al avocaţilor pakistanezi, arestând circa 100 de persoane.**

Islamabad (MF) - Poliţia pakistaneză a reprimat ieri cu ajutorul bastoanelor o manifestaţie de protest arestând zeci de avocaţi în cel puţin două oraşe din Pakistan, stat aflat de sâmbătă seara în stare de urgenţă.

Poliţiştii şi forţele paramilitare au blocat deciziile Înaltei Curţi de Justiţie de la Karachi, capitala economică a părţii de sud a ţării, şi au arestat un grup de avocaţi reuniţi în faţa clădirii.

„Este pentru prima dată în istoria Pakistanului când un număr atât de mare de avocaţi sunt reţinuţi", a declarat jurnaliştilor judecătorul Rashis Razvi.

„Potrivit informaţiilor care mi-au parvenit, peste 100 de avocaţi au fost arestaţi la Karachi", a adăugat el.

La Rawalpindi, cinci avocaţi au fost „loviţi fără milă" în timp ce scandau lozinci ostile Guvernului în faţa tribunalului acestui oraş aflat la 15 kilometri distanţă de Islamabad, a declarat avocatul Mudassir Saeed, adăugând că poliţiştii au interzis jurnaliştilor să facă fotografii.

Proclamând starea de urgenţă, preşedintele Pervez Musharraf a suspendat Constituţia şi a impus restricţii presei pakistaneze.

La Islamabad, rutele de acces spre Curtea Supremă au fost blocate pentru a împiedica protestul avocaţilor în faţa clădirii. La două zile după declararea stării de urgenţă, sute de opozanţi ai regimului condus de Pervez Musharraf au fost arestaţi în timp ce alegerile legislative prevăzute să aibă loc în ianuarie ar putea fi amânate cu un an.

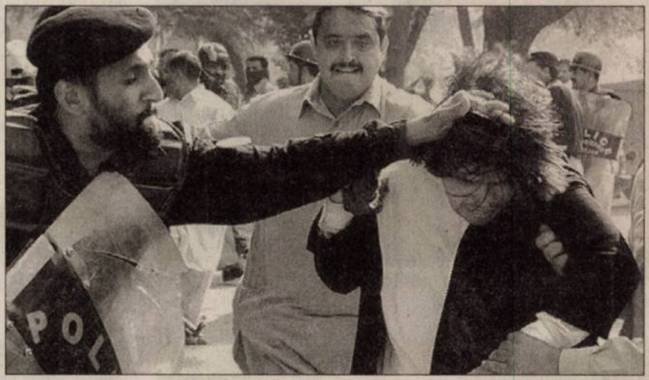

La Rawalpindi, avocaţii au fost loviţi în timp ce scandau lozinci ostile Guvernului (Foto: EPA)

Mai mulţi avocaţi care protestau faţă de măsurile luate în cadrul stării de urgenţă instaurate în Pakistan au fost răniţi în oraşul Lahore, după ce poliţia a folosit gaze lacrimogene.

Mai mulţi avocaţi au suferit răni la cap, iar alţii au fost arestaţi.

ADEVĂRUL Cotidian independent Arad

MARE Publicitate: 08.00-19.00 Tel: 280904

MICA Publicitate: 08.00-19.00 Tel:210775

Preluarea anunţurilor pentru următoarea zi se face până la ora 16.00

Savanţii Isaac Newton şi Albert Einstein, întruchipaţi de doi elevi, au făcut oficiile de gazdă (Foto: Ş. M.)

Afişele festivalului

Câştigătorii primei ediţii: „cercetătorii" de la Şc. Gen. „Aurel Vlaicu" (Foto: Ş. M.)

Festivalul Judeţean al Ştiinţei

La sfârşitul săptămânii trecute, sala festivă a Palatului Administrativ s-a transformat într-un imens laborator.

LAURA PUTNIC
adevaruldearad@informedia.ro

Arad - Festivalul Judeţean al Ştiinţei a fost o manifestare dedicată cercetării şi creativităţii ştiinţifice, în cadrul căreia au fost prezentate experimente ştiinţifice din domeniile fizicii, chimiei, biologiei, tehnologiei informaţiei şi tehnicii, precum şi aparatură de cercetare din domeniul biologiei celulare, aparatură pentru laboratoarele de biologie, materiale didactice pentru fizică, chimie, biologie, proiecţii şi filme documentare.

Cele mai reuşite experimente şi demonstraţii au fost premiate de un juriu format de cadre didactice de specialitate, preşedintele juriului fiind doamna prof. Maria Orodan, inspector şcolar general adjunct.

Premiul I l-a luat ŞC. GEN. „A. VLAICU" care a realizat, printre altele: Plutitorul lui Cartezius, Papagalul şi şoimul care se sprijină în cioc, Racheta cu apă, Spirale rotitoare, Cum poate lumina să se propage printr-o spirală?, Balonul uriaş, Aparat impotriva falsificatorilor.

Premiul II i-a revenit LICEULUI TEORETIC „V. GOLDIŞ" cu: Presiunea atmosferică – balon, clopot de sticlă, pompă, Fântâna lui Heron – stativ, furtun, sticle de plastic, Legea lui Arhimede – două feluri de a pluti – vase cu apă dulce şi sărată, prisme...

Premiul III a fost obţinut de COLEGIUL NAŢIONAL „E. G. BIRTA": Model de sistem energetic cu celule solare, Efectul Sebeck, Peltier, Determinarea distanţei focale a unei lentile, ş.a.

Menţiunea I i-a fost acordată GR. ŞC. IND. SEBIŞ pentru: „În apă şi nu se udă", Miniracheta cu aer, „Paharul magic" - Un pahar alunecă pe un plan înclinat, o dată udat cu apă rece şi altădată udat cu apă caldă, în cazul paharului încălzit, alunecarea se face mult mai repede...

Menţiunea a II-a a luat COLEGIUL NAŢIONAL „M. NICOARĂ" cu experimentele: Punerea în evidenţă a efectului de vârf, Clopoţelul electric, Vizualizarea liniilor de câmp, Ecranarea undelor electromagnetice etc.

Menţiunea a III-a a primit GR. ŞC. „I. MANIU" pentru: Efecte Bernoulli, Transfer de energie fără conductor prin câmp electromagnetic, Utilizarea calculatorului ca instrument pentru măsurarea şi vizualizarea parametrilor unui circuit electronic ş.a.

Un **premiu special** s-a acordat elevei Sita Raluca de la Liceul de Artă „S. Drăgoi", pentru realizarea siglei festivalului.

A fost o manifestare reuşită din care toţi participanţii au ieşit câştigători; şi mai ales au demonstrat că privesc cu seriozitate învăţătura şi sunt pasionaţi de tot ce studiază la şcoală.

www.aradon.ro
Aici mai multe foto şi video
• download Cuvântul la deschiderea festivalului

Pasionate de experienţe (Foto: Ş. M.)

Prof. Maria Orodan, inspector şcolar general adjunct şi preşedinte al juriului (Foto: Ş. M.)

Oficialităţile - la o festivitate fără festivisme (Foto: Ş. M.)

Elevii de la „Generală 5", cu directoarea - prof. Maria Paşcalău - în frunte (Foto: Ş. M.)

Îndrăgostite de roboţei (Foto: Ş. M.)

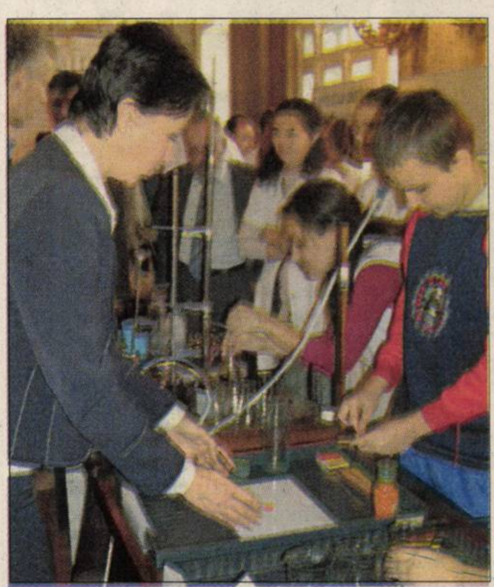

Echipajul de la „Moise Nicoară" (Foto: Ş. M.)

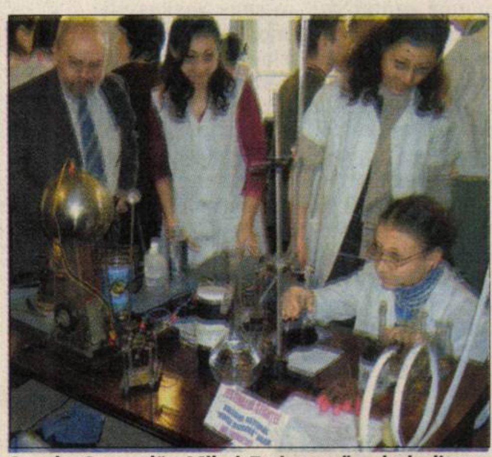

Şcoala Generală „Mihai Eminescu" - de la literatură la ştiinţă (Foto: Ş. M.)

PE SCURT

• Cel mai mare salariu. 1,9 milioane de dolari - aceasta e valoarea celui mai mare salariu din Bucureşti. Venitul aparţine unei persoane din sectorul 2 al Capitalei, care activează în domeniul construcţiilor - sectorul cu cea mai importantă dinamică şi care deţine cea mai mare pondere în PIB. Salariatul face parte din managementul unei companii mari, de top, companie care a înregistrat progrese semnificative graţie muncii angajatului.

Salarii prin tribunal

Bucureşti (D.D.) - 10.000 de membri ai Federaţiei Educaţiei Naţionale au obţinut, la Curtea de Apel Bucureşti, salariul minim de 880 de lei. Beneficiari sunt cadrele didactice absolvente de studii superioare care, până acum, aveau o leafă de 762 lei. În ţară mai sunt însă alţi 35.000 de dascăli pentru care nu se respectă articolul 40 din Contractul Colectiv de Muncă Unic la Nivel Naţional pe anii 2007-2010.

(Foto: FAN)

Revine distonocalmul

Arad (D.D.) - După ce luna trecută s-a anunţat dispariţia sa de pe piaţă, distonocalmul va apărea din nou în farmacii. Firma producătoare va reîncepe fabricarea medicamentului, după discuţii cu Ministerul Sănătăţii. Preţul distonocalmului va fi însă mai mare pentru ca firma să-şi acopere costurile de producţie. Medicamentul va ajunge astfel să coste 3 lei în farmacii, adică dublu faţă de preţul pe care îl avea înainte de sistarea producţiei. Distonocalmul este folosit pentru numeroase afecţiuni: insomnii, agitaţie, stres, palpitaţii, dureri abdominale sau tulburări ale tranzitului intestinal.

Vaccinare

Arad (D.D.) - Începând de ieri şi până la 23 noiembrie se desfăşoară cea de-a doua etapă a campaniei de vaccinare antigripală. Vor fi vaccinaţi cu prioritate adulţii cu afecţiuni cronice pulmonare sau cardiovasculare şi persoanele cu risc mare de complicaţii din cauza gripei.

(Foto: FAN)

Internet pentru şcoli

Arad (D.D.) - Romtelecom oferă tuturor şcolilor din mediul urban sau rural, interesate să folosească o conexiune de Internet de bandă largă, un produs special, reprezentat de o conexiune ADSL 2 Mbps, la un preţ de 7,5 euro fără TVA, incluzând un kit de instalare şi fără taxă de conectare. Viitorii beneficiari vor avea la dispoziţie broadband de mare viteză, acces Internet permanent, o conexiune care va deservi mai multe PC-uri şi trafic nelimitat. Oferta Romtelecom pentru şcoli este valabilă până la data de 31 decembrie 2007. Instituţiile interesate de această ofertă, pot obţine mai multe detalii apelând numărul de telefon special creat în acest sens, 0800800901 (număr apelabil gratuit în reţeaua Romtelecom).

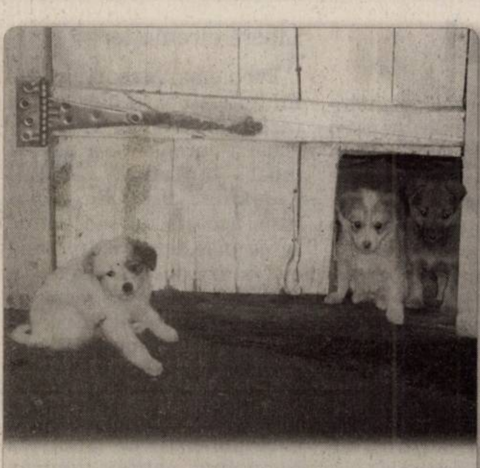

Lipsiţi de inhibiţii. Chiar dacă nu au un culcuş luxos, „ca la oraş", cei trei căţeluşi se simt foarte bine la ţară... Se simt liberi să se mişte şi să facă... orice. Chiar să pozeze precum profesioniştii! (Foto: Diana Duţu)

AICI E LOCUL CARIEREI TALE!
www.romjob.ro
PORTAL NAŢIONAL DE LOCURI DE MUNCĂ!

Caravana anticorupţie la final

■ **Soluţiile pentru combaterea eficientă a corupţiei se găsesc la îndemâna politicienilor.**

Arad (D.D.) - Reprezentanţii instituţiilor locale şi deconcentrate din Arad din subordinea Ministerului Integrării şi Reformei în Administraţie şi ai Ministerului Muncii, Familiei şi Egalităţii de Şanse, precum şi reprezentanţii ai Prefecturii, Parchetului de pe lângă Tribunalul Arad, Biroului Anticorupţie, Gărzii Financiare şi ai ONG-urilor au discutat despre fenomenele de corupţie cu care aceste instituţii se confruntă, cauzele care le generează şi eventualele soluţii care să conducă la diminuarea acestui fenomen.

> *Clasa politică nu este foarte interesată de rezolvarea fenomenului corupţiei*
>
> CRISTIAN GANTNER

Întâlnirea a fost organizată de Asociaţia Pro Democraţia, în cadrul proiectului „Caravana anti-corupţie", proiect finanţat din fonduri Phare, care are ca beneficiar Ministerul Justiţiei. A fost a treia şi ultima dintr-o suită de trei întâlniri prevăzute a se desfăşura la nivel naţional, în 17 localităţi din ţară. Tema dezbaterii: „Integritatea publică în afaceri interne şi în administraţie, în domeniile de competenţă ale MIRA şi MMFES".

„Ca o concluzie a derulării acestor trei întâlniri pe tema luptei împotriva corupţiei putem reţine că fenomenul corupţiei există, că el este generat de cauze dintre cele mai diverse şi că soluţiile cu adevărat eficiente pentru combaterea corupţiei se găsesc la îndemâna clasei politice - care nu este foarte interesată de rezolvarea acestui fenomen" - spune Cristian Gantner, coordonator proiect.

Multă corupţie, prea puţini corupţi (Foto: FAN)

CAUZE ŞI SOLUŢII

Printre cauzele care generează corupţie au fost identificate: procedurile administrative greoaie (birocraţie excesivă şi ineficientă), nivelul de trai scăzut al populaţiei, nivelul de salarizare necorespunzător, dotările insuficiente, mentalităţile şi obiceiurile care persistă în rândul cetăţenilor şi al personalului din instituţii, mecanismele instituţionale ineficiente, pregătirea scăzută a personalului, managementul slab, şi nu în ultimul rând, legislaţia stufoasă adesea contradictorie şi instabilă generată de factorul politic. Soluţiile sunt legate de educaţie, de creşterea nivelului de trai al populaţiei, reducerea birocraţiei, descentralizarea şi îmbunătăţirea legislaţiei.

SCRISORI DE LA CITITORI

Nemulţumiri... funciare

■ **Arădeanul Ioan Popa aduce acuzaţii şefei CF Gurahonţ, cu care are un conflict mai vechi.**

Arad (D.D.) - Se numeşte Ioan Popa şi locuieşte în cartierul Aurel Vlaicu din Arad. Ne-a scris deoarece consideră că ceea ce i s-a întâmplat este nedrept şi revoltător. Iată despre ce este vorba:

***

„În data de 31 octombrie 2007, m-am deplasat în localitatea Gurahonţ, la 120 de kilometri de Arad. Trebuia să ajung la Cartea Funciară pentru a face o operaţie de radiere din C.F. 109, în urma unui proces. Am depus cererea şi Decizia civilă şi am solicitat eliberarea unor copii C.F. în regim de urgenţă, ca să nu mai străbat, încă o dată, distanţa dintre Arad şi Gurahonţ pentru a le ridica. Funcţionarul de la Arhivă mi-a spus că totul este în regulă, urgenţa costă 250 RON. Am achitat taxa de urgenţă - aşa cum rezultă din factura 0011772 (anexată) - şi mi s-a spus că la ora 14.00 o să primesc actele solicitate. La ora 14.30, şefa C.F. Gurahonţ - Ranoiu Tatiana -, mi-a comunicat că pentru mine nu există urgenţă, deoarece am reclamat-o în anul 2006, refuzând totodată să-mi restituie suma încasată ca taxă de urgenţă pe motiv că este ultima zi din lună şi banii au fost vărsaţi. Mi-a spus că voi primi, acasă la Arad, CF-ul solicitat, peste câteva zile."

„S-a respectat legea"

Maria Elena Boroş, director al Oficiului de Cadastru şi Publicitate Imobiliară Arad, cunoaşte nemulţumirea lui Ioan Popa, deoarece arădeanul i-a adus şi ei la cunoştinţă problema cu care se confruntă. Iată şi răspunsul directoarei Boroş: „Domnul Ioan Popa a avut o radiere de ipotecă - operaţie care, în mod normal, se execută în termen de şase zile. Dacă se plăteşte o taxă de urgenţă, acest termen se poate reduce la două zile. Există un ordin interior al directorului Agenţiei Naţionale de Cadastru şi Publicitate Imobiliară care spune că dacă omul se grăbeşte - şi face o cerere explicită în care motivează acest lucru - atunci actul i se poate elibera mai repede cu jumătate din cele două zile, adică într-o zi. Nicidecum în câteva ore! Funcţionara care i-a spus că poate primi actul solicitat în câteva ore l-a informat greşit. Din acest motiv i-am şi făcut avertisment scris. Dacă domnul Ioan Popa vrea banii înapoi şi ne va da în judecată pentru a recupera aceşti bani, funcţionara care a greşit va trebui să-i plătească."

OPINII PE ARAD ONLINE (www.aradon.ro)

Doctorii, în gura internauţilor

■ **Reacţii pro şi contra sancţiunilor propuse de conducerea Judeţeanului în „cazul Ailoaie".**

Arad (D.D.) - Intenţia conducerii Spitalului Judeţean de a sancţiona drastic cadrele medicale implicate în „cazul Ailoaie" nu a rămas fără reacţie în rândul internauţilor. Cititorii online ai ziarului Adevărul au comentat şi opinat pro sau contra medicilor. Prezentăm, mai jos, câteva dintre părerile lor.

***

Numai bolnav şi pensionar să nu ajungi în România. Trăiesc de mulţi ani în străinătate, dar vin cel puţin o dată pe an în Arad. Acum doi ani am avut neplăcuta ocazie să însoţesc pe cineva, în timpul concediului meu, la Spitalul judeţean şi mi-am dat seama cât de bucuros pot fi eu şi familia mea că nu trebuie să fim trataţi sau internaţi într-un asemenea spital. GROAZNIC!!! O ordinară putoare a urină, personal absolut inuman (nepriétenos), doctori care nici nu te iau în seamă dacă nu dai bani (şi nu altfe bunuri, ca în trecut). Ce să spun... un sistem total falimentar!!! Doctorii din România cred că au uitat că ei nu sunt dumnezei în spitale şi că au studiat pe banii poporului căruia, după ce ies din facultăţi, trebuie să îi slujească! Însă situaţia aceasta poate fi înlăturată numai de politică şi de organele de control. Oamenii din România merită să fie altfel, mult mai uman trataţi decât acuma. Bine aţi venit în Europa Modernă!!!! **(Anonim)**

***

Doctorii nu au greşit. Chirurgul e de vină. Cei de la Pediatrie l-au trimis la cealaltă secţie. Firul de operaţie s-a desfăcut pentru că nu l-a suportat corpul. Pure excepţii. Nu este nici un fel de neglijenţă sau misreprezentare medicală aici. Este într-adevar un caz neferícit, dar care s-a terminat fericit. Şi domnul consilier judeţean (Mircea Purcaru, bunicul copilului - **n.r.**) ar trebui să îşi vadă de ale lui şi să facă ceva pentru oraş, nu să facă scandal. Totuşi, prin mâinile acestor doctori au trecut mii de pacienţi şi nu este deloc corect să fie traşi la răspundere. **(Anonim)**

***

Mirandolina... Ce anchetă să facă Mirandolina Prişcă?! Tot ce vrea ea să facă este să apară cât mai bine în faţa opiniei publice şi să se spele pe mâini. **(Anonim)**

***

Tuturor cârcotaşilor... Oricine poate greşi, e omenesc. Majoritatea lumii nu îşi dă seama cât de greu este să fii medic. Eşti răspunzător pentru viaţa tuturor oamenilor care îţi sunt pacienţi. Medicii nu sunt vânzători sau simpli funcţionari - care, să fim sinceri, nu au mare responsabilitate. Ei au o facultate serioasă şi ani de rezidenţiat şi practică (în medie cam 11 ani, ca să devii specialist). Şi e de vină sistemul, care nu le oferă condiţiile necesare de lucru şi mulţumirea financiară! Încercaţi măcar pentru un minut să vă puneţi în locul lor şi nu mai criticaţi atâta! **(Anonim)**

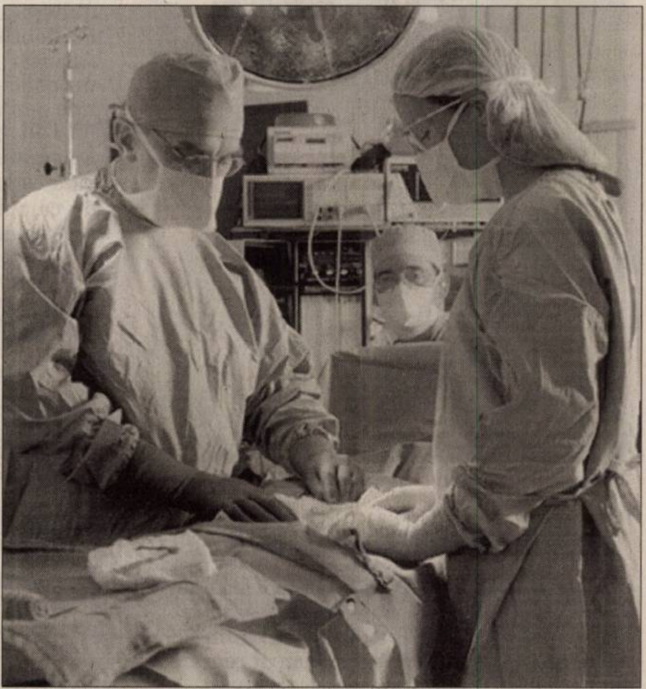

Nu e chiar uşor să fii medic (Foto: FAN)

ARAD ONLINE www.aradon.ro
Aici mai multe opinii

PE SCURT

- **Controale.** Agenții de ordine publică au aplicat 52 de sancțiuni contravenționale în valoare de 22.940 de lei în urma controalelor efectuate. Aceștia au mai aplanat 14 conflicte, au controlat 20 sisteme de pază și au efectuat 18 controale.

Accident grav

Birchiș (I.C.) - O femeie de 35 de ani și fiica sa de patru ani puteau să sfârșească tragic într-un grav accident de circulație petrecut în comuna Birchiș. Cele două se aflau pe bicicletă când au intrat în partea din stânga spate a unei autospeciale. Valerina U., mama fetei, a schimbat brusc direcția de mers virând la stânga fără să se asigure, moment în care a intrat în autovehiculul care circula în aceeași direcție de mers, dinspre Birchiș către Lipova. În urma impactului a fost accidentată ușor Valerica U., de patru ani, care era transportată de către mama sa pe bara bicicletei.

Rănit

Turnu (I.C.) - Un mopedist a fost accidentat grav după ce a fost lovit de o autoutilitară în localitatea Turnu. Din primele cercetări efectuate la fața locului s-a stabilit că Petru C., de 27 de ani, a venit cu mopedul de pe un drum lateral, nu a acordat prioritate de trecere autoutilitarei, fiind astfel accidentat.

(Foto: FAN)

Campion național

Bistrița (I.C.) - La Bistrița a avut loc, sâmbătă, Campionatul Național de Open „Karate Kyokushin". La această competiție au participat peste 100 de sportivi din toată țara, printre care și un polițist arădean. Astfel, subinspectorul Ciprian Puf, din cadrul Serviciului de Investigare Fraude, a reușit ca la secțiunea kumite masculin să urce pe cea mai înaltă treaptă a podiumului, devenind campion național. Tânărul polițist arădean activează la clubul Budokai Arad, fiind antrenat de către Stoia Sorin, și pe parcursul anilor trecuți a mai ocupat locuri fruntașe la diferite competiții.

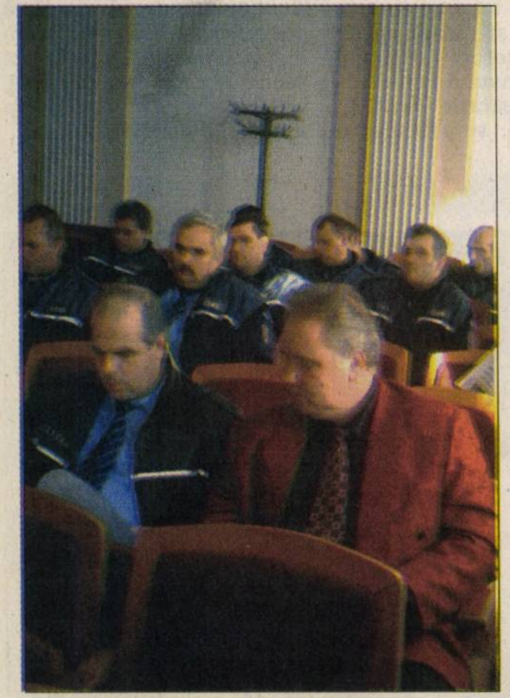

Polițiștii din teritoriu, baza ordinii publice (Foto: Dorin Ocneriu)

Ordine publică la Lipova

Lipova (D.O.) - La Primăria Lipova a avut loc, la sfârșitul săptămânii trecute, ședința zonală a Autorității Teritoriale de Ordine Publică (ATOP) Arad. Au participat reprezentanți ai CJA, Prefecturii, Inspectoratului Județean de Poliție, Jandarmeriei și ai celorlalte instituții implicate. Problemele abordate au fost diverse, toate centrate pe întărirea încrederii cetățenilor în capacitatea organelor statului de a asigura un climat normal de desfășurare a activităților economico-sociale pe Valea Mureșului.

Sarcina principală revine personalului Poliției orașului Lipova și celui de la posturile de poliție comunale din zona de responsabilitate, care este foarte mare, de la Covăsânț la Petriș și de la Zăbrani la Birchiș. „Un ajutor deosebit pentru traficul auto de pe DN 7 îl va constitui implementarea noului sistem de supraveghere cu camere video", spune comisarul șef Alexandru Tanco, inspector șef al IPJ Arad.

Bombă ecologică în centru

■ O clădire de pe Tribunul Dobra a fost transformată de vecini în groapă de gunoi.

LUCIAN ȘERBAN
lucian.serban@informmedia.ro

Arad - Lăsat în paragină de proprietari, imobilul cu numărul cinci, de pe strada Tribunul Dobra, a ajuns, odată cu trecerea timpului, să bage spaima în locatarii clădirilor limitrofe. Acoperișul, prăbușit în mare parte, continuă să rămână o serioasă amenințare pentru cei ce se aventurează în zonă, din cauza grinzilor și țiglei care stau să cadă la orice vânt mai puternic, iar în locul în care a fost odată pardoseala s-a căscat o groapă de toată frumusețea, care încet-încet începe să se umple cu gunoaie.

> *E suficient un chibrit aprins și murim toți ca șobolanii*
>
> NATALIA KIȘ

Locatarii din casele situate în aceeași curte cu imobilul aflat în ruină spun că atât cei de la magazinele învecinate, cât și gunoierii folosesc spațiul cu pricina pentru a scăpa de deșeurile menajere. „Ne aflăm în situația asta de câțiva ani. Am făcut numeroase sesizări la Primărie, dar cei de acolo nu au făcut nimic pentru noi. Am ajuns să trăim cu teama în suflet, pentru că noaptea se adună aici boschetarii și, cum e plin de cartoane, hârtii și alte obiecte inflamabile, e suficient un singur chibrit pentru ca totul să ia foc, iar noi vom muri ca șobolanii", ne povestește, cu lacrimi în ochi, Natalia Kiș, care locuiește la doi pași de această bombă ecologică din centrul municipiului.

Crescătorie de șobolani

Gheorghe Scorțan, un alt arădean care locuiește în apropierea focarului de pe Tribunul Dobra, spune că totul a început prin 1986, când locatarii clădirii au fost evacuați pentru că imobilul risca să se prăbușească. „De atunci, nimeni nu a mai făcut nimic. Cei de la Primărie ar fi putut zidi geamurile și spărturile dinspre stradă, pentru a nu mai fi aruncate toate mizeriile aici", mai afirmă Gheorghe Scorțan. Didina Scorțan, soția acestuia, a ținut să ne povestească că răspunsurile pe care le-au primit de la Primărie, de-a lungul timpului, sunt contradictorii: „Prima dată, ni s-a spus că urmează să fie retrocedată și nu se poate face nimic, apoi că a fost preluată de Primărie și ni s-a promis că cei de acolo vor rezolva problema".

La rândul său, Ionela Golub este și ea revoltată de ceea ce se întâmplă la doi pași de casa ei. „Am trei copii. Tot timpul trebuie să fiu cu ochii pe ei. Când ies în curte să se joace mi-e frică să nu meargă la groapă, să cadă acolo sau să se prăbușească acoperișul peste ei", ni se plânge femeia.

Vecinii mai spun că șobolanii au ajuns să se simtă acolo ca la ei acasă, pentru că nimeni nu-i deranjează.

Locatarii spun că au ajuns să trăiască cu frica în sân (Foto: M. Szego)

Miliarde pentru demolare

Conform unui afiș adunat de familia Golub de prin gunoaie, casa cu numărul cinci de pe Tribunul Dobra a fost dată în folosință filialei arădene a „Ordinului Arhitecților", printr-o hotărâre a CLM din 2002. Contactat telefonic, Doru Chișbora, președintele respectivului ordin, susține că asociația pe care o conduce a renunțat la clădire pentru că nu a avut bani să o reabiliteze.

„Când ni s-a atribuit, am avut numeroase promisiuni de la Guvern că vom fi sprijiniți. Nu a fost așa", a declarat Chișbora.

La rândul său, Corina Drăghici, purtătorul de cuvânt al Primăriei, susține că municipalitatea a preluat imobilul abia anul acesta, urmând să fie făcute demersurile pentru demolare. „Am cerut, la rectificarea de buget din noiembrie, să fie alocate două miliarde de lei vechi pentru demolare și consolidarea clădirilor limitrofe, care riscă să se prăbușească dacă nu se iau anumite măsuri de precauție. După ce vom avea banii, vom comanda studiile de rezistență și abia apoi vom putea demola imobilul", susține Corina Drăghici.

Privitor la vecinii și gunoierii ce aruncă gunoaiele în casa Primăriei, autoritățile locale spun că nu pot lua nicio măsură dacă nu sunt sesizate.

ONLINE **www.aradon.ro**
Aici mai multe foto și video

Pregătiți pozele, vine concursul

■ Cele mai frumoase imagini surprinse în natură vor fi selecționate pentru album.

Arad (D.M.) - Parcul Natural Lunca Mureșului, în parteneriat cu Consiliul Județean Bekes, în cadrul Proiectului Interregional finanțat de UE, organizează un concurs ce are ca finalitate publicarea unui album foto în 2.700 de exemplare. Fotografiile trebuie să reprezinte valori naturale din zona de câmpie a județului Arad (partea de vest și zonele de la Zerind până la Vinga, iar în est până la Cărand și Păuliș). În funcție de calitatea fotografiilor, acestea vor fi recompensate valoric și în bani, de la 1.000 la 10.000 de forinți (1.200 lei).

Mii de exemplare

Fotografii doritori își pot pregăti selecția de poze, care poate fi nelimitată la număr. Cele mai bune dintre ele vor fi tipărite într-un album care se va multiplica în 2.700 de exemplare de calitate superioară, mărime A4. Celelalte vor fi selecționate pentru a apărea pe CD la Bekes. Persoanele intersate să participe vor fi înștiințate pentru ziua de selectare, fie în presă, fie pe site-ul www.luncamuresului.ro și vor trebui să se prezinte la Ceala, la sediul administrativ al Parcului. „Fotografiile pot să reprezinte valori naturale, mai exact plante, animale, peisaje sau construcții izolate integrate în natură. În cadrul proiectului vor putea fi incluse și imagini realizate în aceste zone în toamna sau în iarna 2007-2008", a spus Ovidiu Pîrv, directorul Parcului Natural Lunca Mureșului.

Ovidiu Pârv (Foto: Daniela Mihalciac)

Poliția de frontieră ridică din umeri

■ În ciuda problemelor, polițiștii de frontieră nu au găsit încă soluții pentru a opri exodul.

MARGARETA SZEGŐ
margareta.szego@informmedia.ro

Arad - În ultimele zile, au ajuns în România primii români care au fost expulzați din Italia. Oricine poate vedea că unii dintre ei sunt infractori mai mult sau mai puțin notorii datorită condamnărilor pe care le au deja în România. Doar ieri au fost aduse opt persoane care au în „curriculum vitae" proxenetism, tâlhărie, trafic de ființe umane, furturi calificate, fals în declarații, violare de domiciliu și alte acte anti sociale.

Primul pe lista Ministerului Internelor și Reformei Administrative (MIRA) este Vasilică Daniel Curde, în vârstă de 31 ani, cu domiciliul în județul Teleorman. Bărbatul e un infractor recidivist împotriva căruia Judecătoria Roman a emis un mandat de executare a pedepsei cu închisoarea de 3 ani și 4 luni, pentru comiterea infracțiunii de vătămare corporală.

Trafic de ființe umane

Tot din Teleorman este și Ionel Stoian (34 ani), recidivist, împotriva căruia Curtea de Apel București a emis un mandat de executare a pedepsei cu închisoarea de 8 ani, pentru proxenetism. În 2006, acesta a obligat mai multe tinere să se prostitueze în folosul său, în mai multe orașe din Spania. Bela Rațiu, în vârstă de 35 ani, cu domiciliul în județul Bihor, este de asemenea infractor. Împotriva lui, Curtea de Apel București a emis un mandat de executare a pedepsei cu închisoarea de 5 ani, pentru comiterea infracțiunii de trafic de ființe umane.

Polițiștii de frontieră nu înăspresc controalele (Foto: M. Szegő)

Liberă circulație

Problema „exportului de infractori" care pleacă din țara noastră pe alte meleaguri europene s-a pus cu mult înaintea intrării României în U.E. Acum însă, aceasta devine din ce în ce mai acută culminând cu valuri de expulzare. În România lucrurile merg pe același făgaș încetinit, drept exemplu și răspunsul Poliției de Frontieră la problema exodului de infractori. Întrebat despre măsurile pe care polițiștii de frontieră le-au luat pentru oprirea sau măcar încetinirea fenomenului, comisarul șef Florin Oprișa, purtătorul de cuvânt al I.J.P.F. Arad, spune că „este liberă circulația. Românii circulă liber în Uniunea Europeană". În lista întocmită MIRA, nu au apărut deocamdată niciun arădean.

ONLINE **www.aradon.ro**
Aici lista celor expulzați

Şansa de care ne-am bătut joc

■ „Alb-roşiii" au eşuat lamentabil într-un meci atipic, aflat la discreţia lor.

Arad (A.H.) - UTA a dat cu piciorul unei şanse uriaşe. A condus cu 3-0, a avut victoria asigurată, totuşi nu a ştiut să-şi gestioneze avantajul de pe tabelă.

Din păcate, cele două puncte pierdute pe propriul teren, în faţa unei contracandidate la retrogradare, ar putea să ne coste foarte scump la final, când se va trage linia.

Nu i-au ieşit schimbările

Schimbările efectuate în repriza secundă de antrenorul Marin Barbu, după eliminarea copilărească a lui Mircea Ilie, nu s-au dovedit a fi cele mai inspirate cu putinţă. Tehnicianul nici nu avea multe variante, o serie de jucători fiind accidentaţi. Pe banca de rezerve au ocupat loc (exceptându-l pe portarul Mârne), Edson, Drida, Djokovic, Bumbac, Frăsineanu şi Mihuţ. I-a ales pe primii trei. Edson a fost extrem de slab, Drida nu s-a văzut, în vreme ce Djokovic a produs, printr-o intervenţie neglijentă, penalty-ul egalării. Întrebat dacă are ceva să îşi reproşeze, Barbu a replicat: „Îmi reproşez că m-am făcut antrenor. Nu sunt o Fata Morgana. Aş minţi să spun că nu am greşit. Nu să uităm că aveam doar 15 fotbalişti valizi. Poate îmi reproşaţi dumneavoastră. La un moment dat, chiar am fi putut conduce cu 5-0...".

> „*Ori eu, ori Tudor*"

Marin Barbu, antrenor UTA

Fostul utist Rusu s-a ridicat din genunchi, aidoma colegilor săi gorjeni (Foto: Şt. M.)

Conflict cu Tudor

După ce a aflat că Tudor, „goal-keeper"-ul exclus din lot, ar fi făcut unele remarci la adresa lui, punându-i la îndoială calităţile profesionale, Barbu a răbufnit: „Nu ştiu unde a antrenat domnul Tudor. Sfatul meu e să o facă înainte de a vorbi. Dacă a spus asta, nu există cale de mijloc: ori rămâne el, ori eu".

SE ÎNGROAŞĂ GLUMA

„**Bătrâna Doamnă**" pierde teren în clasamentul adevărului. Situaţia nu este deloc roză, mai ales că programul ultimelor etape ale turului nu ne avantajează. Urmează un joc dificil la Unirea Urziceni iar apoi, după o întrerupere de două săptămâni, UTA va da piept cu Rapid respectiv Dinamo.

PE SCURT

● **Paletă de bronz.** La Openul Franţei de tenis de masă pentru senioare de la Toulouse, dublul Dana Dodean *(foto)* - Eliza Samara a câştigat medalia de bronz. La individual, sportiva legitimată la CSM Arad s-a clasat pe un onorant loc V.

● **Spre Germania.** Din Franţa, Dana Dodean a luat calea Bremenului, unde de miercuri va participa la Openul Germaniei, o altă competiţie de unde poate acumula puncte în ierarhia Federaţiei Internaţionale de specialitate.

ALBE ŞI NEGRE

Un utist adevărat

Daniel Scridon
daniel.scridon@informmedia.ro

Ţine cu UTA de când se ştie. A ajutat-o financiar în multe momente de cumpănă. N-a ieşit niciodată în faţă, nu s-a bătut cu cărămida-n piept, considerând că aportul său este unul firesc, câtă vreme este vorba despre echipa lui de suflet.

De bunătatea şi dragostea lui faţă de culorile alb-roşii au profitat mulţi. În urmă cu 12 ani a fost tras în piept de o conducere a clubului de tristă amintire, pierzând 15.000 mărci. Deşi are acasă o decizie judecătorească definitivă şi irevocabilă, prin care ar fi trebuit să execute silit UTA, nu l-a lăsat sufletul să recurgă la un asemenea gest. Deşi s-a fript, a rămas acelaşi OM când a venit vorba de a sprijini, într-un fel sau altul, gruparea fanion a Aradului. Chiar şi-n mandatul Bara - Ion a fost printre puţinii arădeni apropiaţi de UTA. Dezinteresat.

Sunt convins că nu foarte mulţi l-au recunoscut în spatele acestor rânduri pe Nelu Bulzan. Un fiu al locului, care nu a urmărit să câştige nici bani, nici imagine de pe spatele UTA-ei. Şi care va rămâne mereu „în umbră", gata oricând să dea o mână de ajutor. La nevoie.

Pentru Bara. Mai mulţi fotbalişti de la UTA au jucat pentru statornicii, pasionaţii şi suporteri şi pentru finanţatorul Nicolae Bara, a cărui anunţată revenire a fost sărbătorită împreună. După ce oaspeţii au izbutit egalarea, smulgând o remiză, unii dintre jucători, precum Hidişan, nu şi-au putut stăpâni lacrimile. (Foto: Şt. M.)

Pleacă

Arad (A.H.) - Aşa cum vă anunţam, directorul sportiv Marcel Coraş şi-a înaintat demisia din funcţie. Hotărârea acestuia pare strâns legată de întoarcerea lui Nicolae Bara. „S-a tot vehiculat că sunt omul lui Sandu Ion. Eu mereu m-am simţit omul clubului şi am colaborat bine cu toţi. Important e ca UTA să nu moară" - a declarat Coraş, aflat în perioada preavizului legal.

Campioni!

Piteşti (D.S.) - Marian Ivan, Amado Lazea, Remus Lazea, Florin Timiş, Raul Hanciuţa, Antonio Ciucă, George Ardeuan, Alexandru Ciobanu şi Sergiu Sinceac. Ei sunt noii campioni ai României de judo, în întrecerea pe echipe, la categoria Under 17. Pregătiţi de Mihai Telechi şi Alin Moţ, judoka de la CSŞ Gloria Arad au obţinut patru succese în drumul lor spre titlul naţional: 6-1, cu Mioveni, 5-2, cu CSŞ Deva, 6-1, cu LPS Piteşti şi 4-3 (în finală), cu CSM Petrom Ploieşti.

Participarea sportivilor la această competiţie a fost suportată de Primăria Arad.

Medalii pe tatami.

Sportivii de la Cobra Arad, sensei Ady Burzo, au avut o comportare meritorie, zilele trecute, la Openul Timişoarei de karate. La stilul Kata, Cristi Indrieş (loc I), Bogdan Andra (loc II) şi Mihaela Manea (loc III) au urcat pe podiumul de premiere, în vreme ce la categoria Kumite, Bogdan Miculiţă (loc II), Cristi Indrieş şi Eric Decan (ambii loc III) au obţinut medalii. (Foto: FAN)

Argint şi bronz

Alba Iulia (D.S.) - La „naţionalele" de haltere pentru tineret şi juniori, Aradul a obţinut două medalii. Rareş Boldură a luat argintul la tineret, în vreme ce Adrian Frâncu a ridicat greutăţi cât pentru un bronz la juniori I. Ambii sunt legitimaţi la CSŞ Gloria - CSM şi sunt pregătiţi de prof. Adrian Crişan.

Lăsată acasă

Arad (D.S.) - Dacă Ildiko Nagy a prins în ultima clipă avionul pentru Grecia, Alexandra Uiuiu a fost jucătoarea lăsată acasă din lotul ICIM-ului pentru primul joc din FIBA Europe Cup, cu Apollon Ptolemaida. „A trebuit să aleg între Bucică şi Uiuiu şi am decis să merg pe mâna de trei puncte a Danei" - a explicat Budurean decizia sa.

Alexandra Uiuiu (Foto: Şt. M.)

Adi Budurean (Foto: Şt. M.)

Spre Grecia

Ptolemaida (D.S.) - Timişoara - Bucureşti - Salonic. Acesta a fost traseul aerian al delegaţiei B.C. ICIM Arad în drumul spre Grecia, acolo unde, echipa pregătită de Adi Budurean va debuta miercuri, ora 18.30, în FIBA Europe Cup. Tehnicianul arădean are la dispoziţie 10 jucătoare şi o aşteaptă la Ptolemaida şi pe Radenkovici, în cazul în care aceasta va reuşi să obţină viza. Astăzi, gruparea arădeană are rezervate două poziţii de antrenament, chiar în sala unde se va disputa jocul cu Apollon Ptolemaida.

CAMPIONATUL JUDEŢEAN DE FOTBAL

Arad (L.S.) - **Rezultatele etapei a XIII-a, din cadrul Campionatului judeţean I.**

Seria A

Sâmpetru German - Inter Arad 6-2, Zimandu Nou - Tisa Nouă 5-3, Săvârşin - Lunca Teuz 1-4, Mândruloc - Munar 9-1, Zădăreni - PRO Nădlac 2-0, Turnu - Atletico 2-1, Felnac - Romvest 0-2. Aluniş a stat.

Clasamentul

1. Sp. German	12	9	1	2	38-11	28
2. Tisa Nouă	12	9	0	3	46-23	27
3. Zimandu Nou	11	8	0	3	39-24	24
4. Inter Arad	13	8	0	5	30-31	24
5. Lunca Teuz	11	7	1	3	23-18	22
6. Turnu	12	7	0	5	24-31	21
7. Mândruloc	12	6	0	6	37-40	18
8. Săvârşin	12	5	1	6	36-38	16
9. Zădăreni	12	5	1	6	14-18	16
10. Atletico	13	4	2	7	22-25	17
11. V. Munar	12	4	2	6	28-35	14
12. Romvest	12	4	1	7	24-21	13
13. AS Aluniş	12	4	1	7	16-23	13
14. V. Felnac	12	3	0	9	18-37	9
15. PRO Nădlac	12	2	0	10	16-36	6

Etapa viitoare (10-11 noiembrie 2007): Lunca Teuz - Mândruloc, Inter - Turnu, Romvest - Aluniş, PRO Nădlac - Sâmpetru German, Munar - Zădăreni, Tisa Nouă - Săvârşin, Felnac - Zimandu Nou. Atletico stă.

Seria B

Romtelecom - Şicula 2-2, Beliu - Satu Nou 4-2, Ţipari - Sintea Mare 1-1, Berechiu - Şimand 1-2, Tauţ - Şepreuş 6-1, Târnova - Dezna 5-1, Seleuş - Şiria 6-2, U. Sebiş - Vârfurile 2-3.

Clasamentul

1. Târnova	13	12	0	1	51-15	36
2. Tauţ	13	12	0	1	43-13	36
3. Şiria	13	8	1	4	48-22	25
4. Vârfurile	13	7	2	4	30-28	23
5. Şimand	13	6	2	5	31-26	20
6. Dezna	13	6	2	5	33-40	20
7. Şicula	13	5	4	4	29-26	19
8. Şepreuş	13	6	0	7	34-37	18
9. Seleuş	12	5	1	6	30-29	16
10. U. Sebiş	13	3	5	5	22-30	14
11. Beliu	13	4	1	8	25-34	13
12. Sintea Mare	12	3	4	5	13-22	13
13. Berechiu	13	3	2	8	22-37	11
14. Fl. Ţipari	13	3	2	8	26-46	11
15. Romtelecom	13	3	1	9	21-34	10
16. Satu Nou	13	3	1	9	24-43	10

Etapa viitoare (duminică, 11 noiembrie 2007): Beliu - Ţipari, Vârfurile - Romtelecom, Şiria - U. Sebiş, Dezna - Seleuş, Şepreuş - Târnova, Şimand - Tauţ, Sintea Mare - Berechiu, Satu Nou - Şicula.

PE SCURT

• **Demisie.** Tehnicianul Jozef Sabo a renunţat, duminică, la conducerea tehnică a echipei din Ucraina Dinamo Kiev din cauza unor probleme de sănătate, antrenor principal fiind numit asistentul său, Oleg Luzhni.

Calificare

Braşov (MF) - Echipa feminină de handbal Rulmentul Braşov s-a calificat în optimile de finală ale Cupei Cupelor, după ce a învins, cu scorul de 33-20 (19-9), formaţia elenă Gas Anagennisi, în manşa secundă a turului trei al competiţiei.

În primul meci, disputat, sâmbătă, Rulmentul s-a impus cu scorul de 32-24 (19-13).

Partidele s-au disputat în Grecia, deoarece Rulmentul a acceptat să joace ambele partide în deplasare.

Scuze

Bursa (MF) - Fotbalistul echipei Bursaspor, Daniel Pancu, le-a cerut scuze suporterilor după ce aceştia au protestat la adresa sa la meciul de pe teren propriu cu Ankaragucu, scor 2-1, din etapa a XI-a a campionatului Turciei.

Fanii şi-au arătat nemulţumirea în privinţa evoluţiei românului, în minutul 56, când acesta a ieşit de pe teren, fiind schimbat cu Omer Aysan.

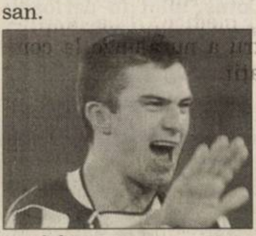

Daniel Pancu (Foto: EPA)

Libby Lenton (Foto: EPA)

Cea mai bună

Sydney (MF) - Sportiva Libby Lenton, în vârstă de 22 de ani, a fost desemnată înotătoarea anului 2007 în Australia şi a primit distincţia duminică seară, la Sydney.

Lenton, cvintuplă medaliată cu aur la Campionatele Mondiale de la Melbourne, a fost aleasă înotătoarea anului de către colegii săi, dar şi de public.

După Susie O'Neill (1995 şi 1996), Jodie Henry (2004) şi Leisel Jones (2006), Libby Lenton este a patra femeie care a primit această distincţie.

Lenton a fost cea mai titrată înotătoare la CM de la Melbourne (50 m liber, 100 m liber, 100 m fluture, 4x100 m liber, 4x100 m ştafetă).

Vrea să câştige turneul

Bucureşti (MF) - Antrenorul echipei de volei feminin a României, Florin Grapă, a declarat că obiectivul formaţiei sale este câştigarea turneului de precalificare la Jocurile Olimpice, care se va disputa în perioada 7-11 noiembrie, la Gabrovo.

„Mergem în Bulgaria să câştigăm toate meciurile. Va fi greu, sunt conştient de acest lucru, însă am încredere în fete. Şi nu o spun doar ca să le dau curaj. Consider că avem un lot echilibrat, valoros, cu jucătoare experimentate, care evoluează în străinătate, iar cele care sunt legitimate în România sunt valoroase. Dovadă că joacă în cupele europene", a precizat Florin Grapă.

A urcat. Tenismanul Andrei Pavel a urcat trei poziţii în clasamentul ATP Entry dat publicităţii luni, în care ocupă locul 79, cu 497 de puncte. (Foto: EPA)

Granzii vor arbitrii străini

■ Becali şi Borcea au anunţat, din nou, că nu sunt mulţumiţi de „fluieraşii" români.

Bucureşti (MF) - Finanţatorul FC Steaua Gigi Becali, a declarat, luni, că va propune la următoarea Adunare Generală a LPF ca meciurile din Liga I să fie oficiate de arbitri străini, însă Comisia Centrală a Arbitrilor răspunde că nu este posibil acest lucru.

De asemenea, FC Dinamo, prin preşedintele executiv Cristian Borcea, a solicitat aducerea unei brigăzi străine la derbiul cu Rapid.

„Voi propune în următoarea Adunare Generală a LPF să fie aduşi arbitri străini. LPF are bani, noi, cluburile, putem plăti aceste servicii", a spus Becali.

Preşedintele CCA, Gheorghe Constantin, a afirmat că se află în Portugalia şi nu este la curent sută la sută cu situaţia din Liga I, însă a adăugat că decizia de a nu mai aduce brigăzi din străinătate datează din vară şi aparţine FRF. „Mai multe nu pot comenta. A fost acuzat fiul meu pentru prestaţia de la Timişoara? Nu cunosc şi nu comentez până nu sunt în posesia tuturor datelor", a precizat Constantin.

Pe de altă parte, Gigi Becali a declarat că dacă echipa sa va mai fi dezavantajată de arbitri cum s-a întâmplat la meciul cu Poli Timişoara va retrage echipa de pe teren, precizând că îşi asumă răspunderea pentru un asemenea gest.

„La Timişoara am avut parte de un arbitru tâlhar, hoţ. Că nu dai două penalti-uri, bun, nu le-ai văzut, dar să anulezi un gol valabil, asta nu e de înţeles, înseamnă că eşti împotriva noastră, eşti rău intenţionat. Ştiam de mult de relaţia lui Augustus Constantin cu Timişoara, de relaţia tatălui său, Gheorghe Constantin, cu Timişoara, am zis: să vedeţi că va fi împotriva noastră. Acum suntem şi în noul G14 şi, n-am mai spus-o până acum, îmi asum răspunderea, dar dacă se mai întâmplă aşa ceva, să fim furaţi, scot echipa de pe teren, să facă ocolul Europei, să vadă toţi hoţia din România", a spus Becali.

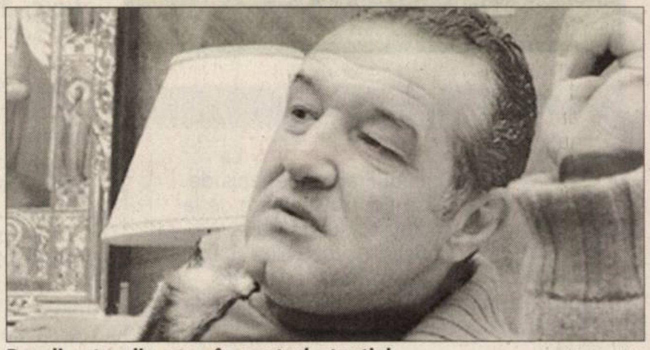

Becali este, din nou, în centrul atenţiei (Foto: FAN)

„Să ne ambiţionăm, nu să ne speriem"

■ Adrian Ilie crede că victoria Sevillei cu Real ar trebui să le dea de gândit elevilor lui Lăcătuş.

Bucureşti (MF) - Managerul sportiv al FC Steaua, Adrian Ilie, a declarat, luni, că victoria echipei FC Sevilla în compania formaţiei Real Madrid în campionatul Spaniei trebuie să îi ambiţioneze pe „roş-albaştri", nu să-i sperie în perspectiva meciului din Liga Campionilor.

„De ce să fie o minune dacă Steaua nu pierde cu Sevilla? Eu cred că se poate scoate un rezultat bun. Acum se vor schimba datele problemei, cu Timişoara a fost în campionat, acum se joacă în Liga Campionilor, e altceva, ambiţia va fi mult mai mare. Jucăm acasă, în faţa propriului public şi sper într-un rezultat bun în faţa Sevillei, o echipă foarte tare, care a bătut pe Real Madrid. Acest lucru trebuie să ne dea de gândit, dar nu trebuie să ne sperie, ci să ne ambiţioneze", a spus Ilie.

Oficialul stelist a precizat că pentru a scoate un rezultat pozitiv cu Sevilla, „motoarele" Stelei trebuie să fie la capacitate de 150 la sută, iar Sevilla să nu prindă o zi de formă maximă. „Sper ca Sevilla să prindă o zi mai slabă. Aşteptăm ca publicul să fie alături de noi aşa cum a fost la meciul cu Oţelul, să vină în număr cât mai mare", a adăugat el.

Adrian Ilie are speranţe pentru jocul cu Sevilla (Foto: FAN)

Probleme de efectiv

Sevilla (MF) - Mijlocaşul echipei FC Sevilla, Sergio Paulo Barbosa Valente „Duda", a suferit o entorsă la glezna stângă în timpul antrenamentului de luni dimineaţă şi a devenit indisponibil pentru meciul cu Steaua.

Absenţa lui Duda se adaugă celor ale jucătorilor Federico Fazio - ruptură musculară, Jose Angel Crespo - operat după o fractură de malar, indisponibil o lună, Julien Escude - în recuperare după problemele avute la pubis, Javi Navarro indisponibil de multă vreme.

Suporteri împuşcaţi, la un meci, în Uruguay

Montevideo (MF) - Patru persoane au fost rănite, dintre care două se află în stare gravă, după ce au fost împuşcate în timpul unor ciocniri între suporteri, la încheierea unui meci din a doua ligă uruguayană, între echipele Platense şi Cerrito, a anunţat poliţia din Montevideo, citată de AFP. Ciocnirile s-au soldat cu doi răniţi în rândul suporterilor de la Platense: unul în vârstă de 25 de ani a fost împuşcat în piept, în timp ce un altul (26 ani) a fost împuşcat în stomac. Medicii de la spitalul Pasteur din Montevideo au un pronostic rezervat în ceea ce priveşte şansele de supravieţuire a celor doi.

De asemenea, poliţia a anunţat că un minor de 17 ani, susţinător al clubului Cerrito, a fost împuşcat în abdomen, în timp ce un prieten care îl însoţea a fugit după ce a fost lovit la picior.

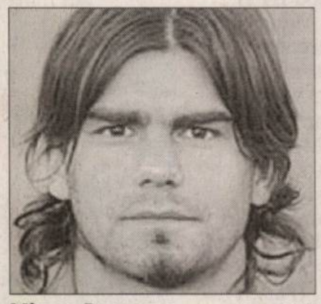

Mircea Bornescu (Foto: FAN)

Rămâne

Craiova (MF) - Portarul Mircea Bornescu a declarat, pentru un post de radio din Craiova, că nu va pleca în această iarnă de la Universitatea la o altă echipă din România, ci poate peste câţiva ani va avea posibilitatea de a ajunge la o grupare din străinătate. „Aş vrea să se termine odată cu supoziţiile că voi pleca în această iarnă de la Ştiinta. Nu se va întâmpla. Cu atât mai puţin în ţară. Aproape săptămânal sunt transferat, însă eu nu am oferte. Probabil peste câţiva ani voi avea şi eu şansa să plec afară, însă numai dacă va fi o ofertă avantajoasă şi pentru mine şi pentru club, însă aşa cum îl ştiu pe domnul Mititelu (n.r. - patronul Adrian Mititelu) cred că nu mă va lăsa curând", a spus Bornescu.

Duckadam e dezamăgit de stelişti

Bucureşti (MF) - Fostul portar stelist Helmut Duckadam, care va ocupa o funcţie executivă la FC Steaua începând cu finalul lunii noiembrie, a declarat, luni, că este sceptic în privinţa şanselor echipei „roş-albastre" de a reveni în plutonul fruntaş în acest final de tur.

„Sunt dezamăgit de rezultat şi de joc, mă aşteptam ca Steaua să nu piardă plutonul fruntaş. Din păcate, ne îndepărtăm de primele locuri. CFR cu siguranţă poate fi ajunsă dacă distanţa la finalul anului nu va fi mai mare de şase puncte. Când ajungi să te bucuri că Goian şi Rada urcă în atac ca să dea gol, e clar că e o mare problemă. Steaua a ajuns să dea goluri doar din faze fixe, nu e bine deloc. Nu ştiu ce se mai poate salva, singurul lucru ar fi o victorie cu Slavia şi cu puţină şansă să ne calificăm în primăvara europeană, în Cupa UEFA", a spus el.

Duckadam a menţionat că este sceptic în privinţa parcursului din campionat. „E greu, echipa nu-şi găseşte cadenţa. Nu e ciuca bătăilor, e o perioadă nefastă, se întâmplă şi la case mai mari. Important e să scoatem tot ce se poate din acest tur, iar în retur, după perioada de pregătire, după campania de achiziţii, să arătăm altă faţă", a declarat Duckadam.

Duckadam nu are cuvinte de laudă la adresa Stelei (Foto: FAN)

PE SCURT

- **Sinuzita acută.** Simptomele sinuzitei sunt: dureri de cap, febră, ameţeli, secreţii nazale apoase care, după câteva zile, devin alb-gălbui, apoi maronii, stare generală proastă. În faza acută, tratamentul medicamentos constă în administrarea, timp de 10 zile, a unui antibiotic, unui antialergic, a unui antiinflamator şi picături de nas. Concomitent se recomandă să se bea ceai preparat din muşeţel, soc şi flori de tei. Eficiente sunt şi inhalaţiile cu uleiuri volatile şi spălăturile cu apă cu sare.

Ţelina

Arad (M.F.) -Ţelina conţine vitaminele A, B, C, minerale, magneziu, mangan, fier, potasiu, calciu, sodiu, fosfor, o esenţă colină etc. Are efect tonic pentru sistemul nervos, remineralizant, depurativ, diuretic, antireumatismal, antiseptic şi este un remediu pentru obezitate. În uz extern are efect cicatrizant. Se recomandă în lipsa poftei de mâncare, digestie lentă, astenie, surmenaj, nervozitate, demineralizare, impotenţă, reumatism, gută, litiază urinară, obezitate. Sub formă fiartă este foarte digestă. Sub formă de salate are un gust excelent dacă se adaugă şi mere răzuite (1/4 de măr pentru 3/4 ţelină).

Unguent

Arad (M.F.) - Se prepară din frunze de nuc mărunţite, macerate timp de 7 zile în ulei de floarea-soarelui, la temperatura camerei. După macerarea conţinutului (15 g frunze la 100 ml ulei), vasul în care se află acest amestec se pune pe baia de apă în fierbere şi se lasă 3 ore la foc mic. Se strecoară lichidul prin tifon şi i se adaugă 15 g ceară de albine. Se mai ţine pe foc încă 30 de minute, amestecându-se bine. Acest unguent are proprietăţi antireumatice.

Vaccin împotriva unui parazit mortal

Bucureşti (M.F.) - O echipă de cercetători canadieni a anunţat că a descoperit un vaccin împotriva unui parazit care provoacă anual moartea a circa 100.000 de persoane. Vaccinul împotriva „Entamoeba histolytica", singura amibă cunoscută care poate fi mortală pentru om, este o premieră mondială, a afirmat Kris Chadee, microbiolog şi membru al echipei de cercetători de la Universitatea din Calgary care a dezvoltat acest nou tratament. „La ora actuală, nu există un alt vaccin împotriva paraziţilor. Este primul vaccin preventiv (împotriva unui parazit) testat pe animale", a afirmat Chadee.

Vaccinul, administrat pe cale nazală, a fost testat pe gerbili, care au fost expuşi apoi la acest parazit. Nici unul dintre animalele vaccinate nu a fost infectat, spre deosebire de celelalte care au dezvoltat imediat abcese, potrivit studiului publicat pe site-ul revistei Infection and Immunity. El urmează să fie testat acum pe primate, înainte de a se trece la teste pe om, a precizat Chadee.

„Entamoeba histolytica" este întâlnită în special în Mexic, Bangladesh, India, Africa sud-sahariană şi la periferiile din majoritatea ţărilor în dezvoltare. Ea se propagă prin intermediul apei, hranei şi ustensilelor contaminate şi afectează circa 10% din populaţia mondială, în special copiii şi persoanele care suferă de deficienţe imunitare.

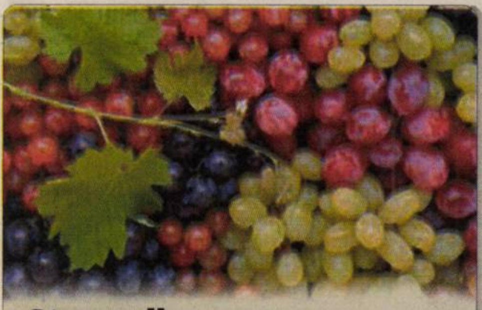

Strugurii trebuie consumaţi cu tot cu coaja şi sâmburi pentru a avea efectele terapeutice scontate. Coaja e cea mai bogată în quercitină şi elagenină, substanţe care previn metastazele canceroase. (Foto: FAN)

Cum să ne ferim de gripă?

■ **Variaţiile de temperatură creează dezvoltarea infecţiilor virale şi a gripei.**

Arad (M.F.) - Gripa este o boală virală respiratorie contagioasă, confundată, de multe ori, cu răceala. Ea este însă diferită ca manifestări: temperatură mare cu ţinţuire la pat, dureri de cap, de muşchi, de articulaţii, ameţeală, stare generală proastă.

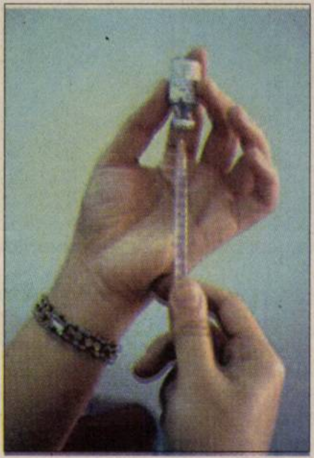

Vaccinul antigripal, o metodă eficientă (Foto: FAN)

Metoda cea mai eficientă constă în vaccinarea specifică, adică administrarea vaccinului antigripal, în special persoanelor vârstnice, adulţilor care suferă de anumite boli cronice sau infecţioase şi a căror imunitate este scăzută, persoanelor care îşi desfăşoară activitatea în colectivităţi, inclusiv copiilor cu vârsta peste 3 ani.

Există şi metode naturale de stimulare a imunităţii:

- produse homeopatice de tipul oscilococcinum, administrat preventiv cât şi curativ în stările gripale. Luat câte o doză în fiecare săptămână, începând cu mijlocul lunii octombrie, până la jumătatea lunii aprilie, poate preveni gripa.

- extracte din plante cu potenţial imunostimulator, de tip Echinaceea, care cresc imunitatea organismului, nu produc reacţii alergice, nu au efecte secundare şi pot fi administrate timp îndelungat. Singura soluţie este ca ele să fie administrate cu cel puţin o lună înainte de apariţia gripei pentru ca răspunsul imunitar să fie maxim.

Cosultaţi medicul la primele manifestări ale bolii (Foto: FAN)

E nevoie de alimentaţie echilibrată, odihnă suficientă şi evitarea, pe cât posibil, a zonelor aglomerate.

Senzaţia de picioare grele

Arad (M.F.) - Dacă după o zi de stat la birou, vă simţiţi picioarele grele, înseamnă că e cazul să faceţi o vizită la medicul de familie.

Disconfortul de la nivelul membrelor inferioare este primul semn al insuficienţei venoase cronice, cu atât mai mult dacă, pe lângă sedentarism aveţi şi o moştenire genetică. În afară de tratamentul pe care vi-l recomandă medicul (care întăreşte pereţii venelor şi îmbunătăţeşte circulaţia), purtaţi ciorapi elastici medicinali, mergeţi pe vârfuri (câţiva paşi la fiecare oră de stat pe şezut). Puteţi face mişcări uşoare ale picioarelor şi cât staţi pe scaun, aşa, din când în când!

Înotul, mersul pe jos, alergatul, urcatul scărilor pot uşura senzaţia de picioare grele. Consumaţi multe lichide (ceaiuri depurative), proteine, vitamina C, fibre, care întăresc pereţii venelor. Există produse naturale (pe bază de castan, ghimpe şi afine), care întăresc pereţii venelor şi îmbunătăţesc curgerea fluxului sanguin prin vene şi capilare.

Nu neglijaţi primele simptome ale insuficienţei venoase. Adresaţi-vă din timp medicului de familie, pentru a nu ajunge la complicaţii.

Medicul vă răspunde

Arad - M. D., 58 ani, Arad. Osteoporoza nu are nici un fel de simptome, până la apariţia fracturilor, ce sunt de fapt complicaţii ale bolii. Fracturile de şold apar de obicei după o căzătură uşoară şi se vindecă foarte greu, datorită stării precare a oaselor. Fracturile coloanei vertebrale produc dureri (de obicei) şi încovoierea coloanei. Sunt şi situaţii în care o fractură poate să nu producă dureri, fiind descoperită întâmplător. Osteoporoza apare mai frecvent la femei, la persoanele cu osatură subţire, mici de înălţime, la fumători şi sedentari şi la persoanele cu istoric familial de osteoporoză. Poate apărea şi în contextul unor afecţiuni (hipertiroidie, extirparea ovarelor, hepatită cronică), sau a unor tratamente medicamentoase. Diagnosticul se stabileşte cu ajutorul OSTEODENSITOMETRIEI (testul DXA). Acest test este indicat tuturor femeilor peste 65 de ani, celor care au intrat în menopauză şi au factori de risc pentru osteoporoză.

Renunţaţi la fumat, faceţi mai multă mişcare (mergeţi pe jos!), consumaţi lactate şi dacă aţi intrat în menopauză luaţi suplimente cu vitamina D ce fixează calciul în oase.

Osteoporoza apare mai frecvent la femei (Foto: FAN)

dr. Maria Filimon
medic de familie
Calea Victoriei 39/41
tel. 228.522

Şerveţelul care ucide microbul

Las Vegas (MF) - În cadrul evenimentului 2007 CLEAN Show care a avut loc, recent, la Las Vegas, firma Milliken &Company, una dintre cele mai mari producătoare private de textile şi de chimicale, a prezentat un nou material, BioSmart. Acesta, cu ajutorul unor molecule de clorină ataşate de suprafaţa textilei, creează o barieră anti-microbiană eficientă, distrugând 99% dintre bacteriile şi viruşii frecvent întâlniţi. Printre bacteriile pe care BioSmart le distruge, se numără şi cea Staph, responsabilă pentru o fracţiune semnificativă din infecţiile de piele din SUA.

Chiar şi după spălarea materialului, clorina îşi continuă acţiunea de anihilare a microbilor. Textila inovatoare e inodoră şi se usucă repede, au demonstrat analizele. De curând a trecut testele referitoare la sensibilitatea pielii. Tehnologia BioSmart este aplicabilă oricărui material, de la bumbac până la sintetice. La ora actuală, este planificată introducerea sa în industria medicală.

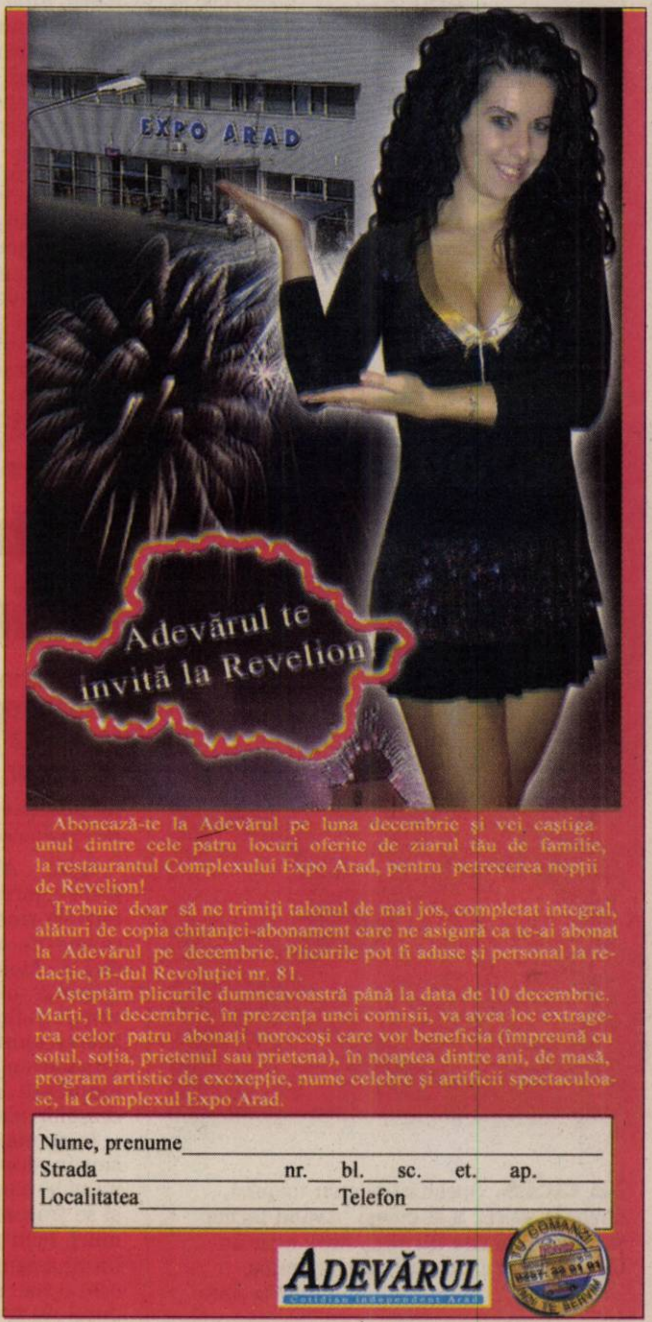

PE SCURT

- **Scumpiri.** Prețul grâului a ajuns în 2007 la 260 euro/tonă, față de 140 euro/tonă cât era în 2006. Scumpirea grâului a dus implicit și la majorarea prețului făinei de brutărie cu până la 50%.

Mai mare

București (MF) - Bugetul Ministerului Agriculturii și Dezvoltării Rurale (MAPDR) prevăzut pentru anul 2008 este mai mare cu doi la sută în termeni reali, față de bugetul pe 2007, cu suplimentările și realocările efectuate pe parcursul anului.

Agro-meteo

Arad (MF) - Ultima lună din această toamnă devine tot mai răcoroasă. În această săptămână valorile minime vor coborî până la -2, -3 grade C. Precipitațiile vor fi și ele din ce în ce mai prezente, sfârșitul de săptămână putând aduce chiar primele ninsori. Cât despre maxime, acestea vor ajunge cu greu la 10 grade C.

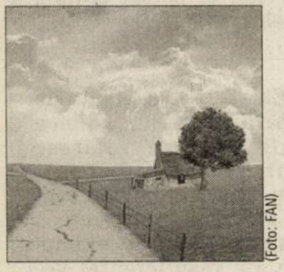
(Foto: FAN)

Dacian Cioloș
Foto: FAN

Finanțări

București (MF) - Ministerul Agriculturii (MAPDR) ar putea finanța cu până la 80% investițiile crescătorilor care au una - două vaci pentru achiziția de echipamente care sporesc calitatea laptelui, prevede un nou proiect de lege aflat în lucru. O altă măsură prevăzută în acest proiect e înființarea de centre pentru sacrificarea animalelor. „Ne gândim la un ajutor de 60, 70, 80% din investiții, din fonduri de la stat, în limita ajutoarelor de stat pe care le mai putem da până în 2009, pentru achiziția, de exemplu, de tancuri de răcire a laptelui la nivel de comună", a declarat ministrul agriculturii, Dacian Cioloș.

PREȚURI ÎN PIEȚELE ARĂDENE

Piața Pâncota	
1. ardei gras	2,5-3 lei/kg
2. varză	1,5-2 lei/kg
3. vinete	1,5-2 lei/kg
3. roșii	2-2,5 lei/kg
4. cartofi noi	1,5-2 lei/kg
5. piersici	3 lei/kg
6. telemea oaie	10 lei/kg
7. porumb	25 lei/sac
8. grâu	25 lei/sac
9. orz	25 lei/sac

Piața M. Viteazul - Arad	
1. ardei gras	2,5-3 lei/kg
2. gogoșari	2-3 lei/kg
3. vinete	1,5-2 lei/kg
4. roșii	2,5-3 lei/kg
5. cartofi noi	1,5-2,5 lei/kg
6. gogonele	2 lei/kg
7. salată	1 leu/kg
8. castraveți	2,5-3 lei/kg

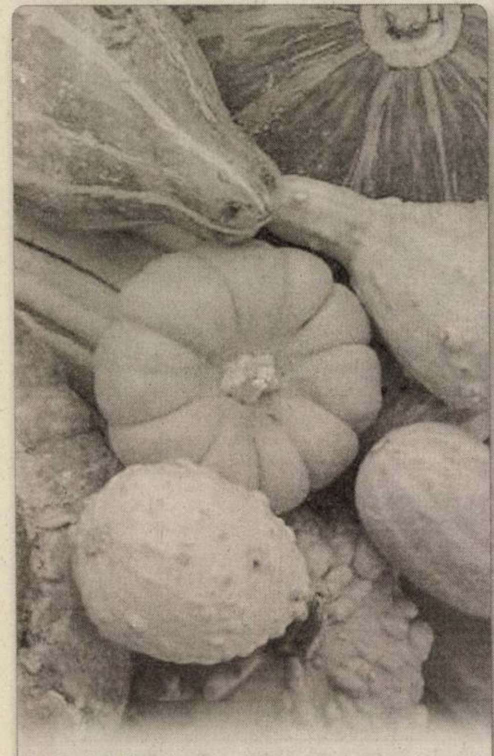

La cules. Specifici pentru toamnă, dovlecii se cer a fi culeși. Având forme și culori diferite nu sunt doar o încântare vizuală ci și una gastronomică. (Foto: FAN)

A fost ultima zi pentru bani

■ Fermierii arădeni au solicitat bonuri valorice pentru peste 94 de mii de hectare.

ANDREEA PINTEA
andreea.pintea@informmedia.ro

S-a încheiat campania de depunere a cererilor „de toamnă" (Foto: FAN)

Arad - Datorită unui ordin al Minsterului Agriculturii din 31 octombrie, ieri a fost ultima zi pentru depunerea cererilor pentru eliberarea bonurilor valorice destinate înființării culturilor de rapiță, orz, orzoaică și grâu.

Ministerul a anunțat că precipitațiile din ultima perioadă care au depășit peste 70-80 litri/metru pătrat face imposibilă reluarea lucrărilor de pregătire a terenului și semănat mai devreme de 10-15 zile, fapt care impune ca primirea cererilor pentru eliberarea de bonuri valorice, să fie finalizată. Inițial termenul limită fusese prelungit, tot de către Minister, până pe 15 noiembrie.

CERERI

- nr. total cereri: 8.796
- nr. total hectare: 93.972
- suma totală solicitată: 42.862.495 lei

Grâul domină

La nivelul județului Arad, până în data de 2 noiembrie au fost depuse la Agenția de Plăți și Intervenție pentru Agricultură Arad un număr de 8.796 de cereri. Aceste cereri au vizat o suprafață totală de 93.972 hectare, dintre care 77.830 hectare pentru înființarea culturilor de grâu, 3.349 hectare pentru culturile de rapiță, iar diferența de 12.793 hectare făcând trimitere la înființarea de alte culturi.

Valoarea totală a cererilor depuse de fermierii arădeni se ridică la 42.862.495 lei, mai mult de jumătate fiind alocate îngrășămintelor chimice - 23.211.218 lei.

Pentru subvenționarea motorinei agricultorii au solicitat bonuri valorice de 10.453.656, iar pentru achiziționarea de semințe și pesticide bonurile cerute au cumulat 9.198.621 lei.

Importanța luminii în producerea legumelor

■ Modul de expunere la lumină a culturilor și cantitatea luminii sunt decisive.

DR. ING. PETRU VĂRĂDIE
adevaruldearad@informmedia.ro

Arad - Lumina este importantă ca durată, cantitate și compoziție spectrală. Fiecare specie legumicolă are pretenții diferite față de parametrii amintiți, în funcție de zona de formare. Aceste pretenții diferă chiar și în cadrul aceleiași specii, în funcție de faza de vegetație.

Speciile denumite de zi scurtă sunt cele care provin din zone situate la latitudini sub 30 grade (zone calde), cele mai cunoscute fiind bostănoasele și solanaceele, care în zonele temperate se cultivă frecvent și în sere sau solarii. Aceste specii au pretenții mari față de gradul de iluminare (cantitatea de lumina receptată la nivelul plantelor), fiind optim la valori în jur de 30.000 lucși. Durata zilei, la aceste specii, este optimă între 12 și 14 ore. În general, valori sub 10.000 lucși sunt considerate insuficiente pentru o dezvoltare normală a plantelor.

Lumina acționează în corelație directă cu temperatura, cu cât avem un grad de iluminare mai ridicat, cu atât se justifică să avem și temperaturi mai ridicate.

Efecte dăunătoare pot apăre și la un grad de iluminare prea mare. În general, în sere și solarii putem regla acest lucru prin lucrarea de cretizare, cu atenție însă, pentru a nu umbri prea devreme sau prea puternic. După cretizare, trebuie să ne asigurăm un grad mediu de iluminare, măsurat în intervalul de ore 8-17, de cca 30.000-40.000 lx.

Rolul fiziologic al luminii

Lumina cu rol fiziologic, se situează în gama lungimilor de undă de 350-1.000 nm. Are efecte diferite asupra plantelor. Lumina ultravioletă, violetă, indigo și albastră

(Foto: FAN)

(350-510 nm) influențează procesele de formare a clorofilei, albuminelor, carotenului și a vitaminelor. Această lumină o regăsim în cantități mai mari către amiază, când razele soarelui pătrund în atmosferă sub un unghi de 50-90 grade.

Lumina galbenă, portocalie și roșie (511-760 nm) intervine în procese de acumulare a hidraților de carbon, are un rol determinant în formarea florilor și maturarea fructelor fiind predominantă dimineața și seara.

În prezent, există produse care pot crește semnificativ cantitatea de clorofilă din frunze, mărind astfel randamentul sau contracarând unele probleme fiziologice ce pot apărea datorită slabei capacități de absorbție a rădăcinilor.

Solicită personal

Arad (A.P.) - Operatorii agricoli de pe piața Marii Britanii au solicitat personal pentru programul sezonier de muncă în agricultură, prin intermediul Agenției de Ocupare a Forței de Muncă Arad. Aceștia vor veni personal în România și doresc să facă angajări prin acest program în trei tranșe consecutive pentru sezonul agricol 2008, prima cu începere în luna aprilie: 2.500 lucrători, a doua în luna mai: 3.000 de lucrători și a treia în luna iunie de 3.000 de lucrători. „Programul fiind sezonier, contractele sunt pentru o perioadă de 6 luni, plata minimă pe oră fiind de 5 lire", a subliniat Alexandra Duckadam, purtătoare de cuvânt a AJOFM Arad.

Cultura zmeurului: înființarea plantațiilor

■ Toamna este sezonul optim pentru plantarea culturilor de zmeur.

ILIE BOBOESCU
adevaruldearad@informmedia.ro

Plantarea zmeurului este esențială pentru obținerea unei culturi fructuoase (Foto: FAN)

Arad - Alegerea terenului pentru înființarea unei plantații de zmeur se face ținând seama de cerințele acestuia față de factorii de mediu. La alegerea solului se va avea în vedere și faptul că fructele de zmeur sunt perisabile și se impune un acces ușor la comunicații și în apropierea orașelor mari.

În plantațiile comerciale de zmeur, după pregătirea terenului se efectuează parcelarea și se trasează rețeaua de drumuri. Prin parcelarea terenului se asigură parcele mici de 0,5-1,0 ha, iar lungimea rândului nu trebuie să depășească 100 m. La organizarea terenului se va avea în vedere ca rândurile să se orienteze cât mai aproape de direcția N-S, pentru ca plantele să fie bine luminate. Pe terenurile înclinate cu panta sub 20%, zmeurul se cultivă sub formă de gard fructifer și pe curbele de nivel.

Distanța de plantare, în plantațiile comerciale lucrate mecanizat, este de 2,4 - 2,5 m între rânduri - cultura în benzi pe spalieri și cultura pe araci în sistem familial cu distanța de 1,2 m între rânduri - lucrări manuale sau cu motocultorul.

Avantajele plantării de toamnă constau în faptul că: până în primăvară rădăcinile sunt în contact cu pământul, se utilizează toată umezeala din ploi și zăpezi, butașii de zmeur pornesc în vegetație primăvara, imediat ce vremea se încălzește. În plus, plantarea butașilor de zmeur toamna asigură o creștere a vegetației în primul an cu 20% mai mare decât culturile înființate primăvara.

Gruparea soiurilor

Soiurile de zmeur, fiind autoferitile, se pot planta câte unul într-o parcelă. Pot fi cultivate și 2-3 soiuri în aceiași parcelă, alternând câte 6-10 rânduri din fiecare soi.

În grădina casei în culturi familiale, este bine să se planteze soiuri remontate, pentru a putea recolta zmeură până în luna octombrie.

Înainte de plantare materialul săditor trebuie controlat, se vor admite numai plantele care au muguri viabili, cu rădăcini turgescente neafectate de ger sau deshidratate. Plantele corespunzătoare se fasonează, tulpina se reduce la 20-25 cm, ca să se poată manipula ușor și fără să se distrugă mugurii de la bază.

ADEVĂRUL
Cotidian Independent Arad

Fă-ți reclamă cu noi și în această toamnă

ARAD EXPRES

OFERTĂ CU TOTUL SPECIALĂ!!!
PRIN NOI, ANUNȚUL TĂU VA FI CITIT DE PESTE 150.000 DE OAMENI
ÎMPREUNĂ, ADEVĂRUL (TIRAJ ZILNIC 27.000) ȘI ARAD EXPRES (TIRAJ ZILNIC 10.000) AJUNG PESTE TOT

UN SINGUR PREȚ, DOUĂ ZIARE!!!

- NU RATA OCAZIA!!!
- PENTRU CĂ NE CITEȘTI, ÎȚI OFERIM O REDUCERE SUBSTANȚIALĂ UNICĂ ÎN PEISAJUL PRESEI LOCALE DIN ȚARĂ:
SUNTEM SINGURUL JUDEȚ DIN ROMÂNIA UNDE ANUNȚUL TĂU ESTE CITIT, PRIN NOI, DE TOATĂ LUMEA!

OFERTĂ EXCEPȚIONALĂ 2+1!!!

- NUMAI TOAMNA ACEASTA!!!
- PLĂTEȘTI DOUĂ ANUNTURI SI AL TREILEA ESTE GRATUIT.
- FA-ȚI RECLAMĂ PE UN SFERT DE PAGINĂ SAU TRANSMITE CEVA ȘI TE VEI BUCURA DE SUCCES!
- ALEGE SĂ-ȚI FACI RECLAMĂ FĂCÂND ECONOMII, CU ADEVĂRUL ȘI ARAD EXPRES!!! MUNICIPIUL ȘI JUDEȚUL TE VOR VEDEA, PRIN NOI, CU SIGURANȚĂ.

PÂNĂ ÎN 30 NOIEMBRIE

RELAȚII ȘI COMENZI LA TELEFOANELE: 0257 280943 ȘI 0257 280904

Curățătorie ecologică la standarde europene
Angajează
- personal pentru curățat, spălat și călcat haine
- baiat întreținere, posesor permis de conducere
Condiții avantajoase. Tel 0723 212.166

promo:
SUPER OFERTĂ -50 % -60 %
La -70 %
ELLIS

În perioada 1 noiembrie – 1 decembrie beneficiați de alte importante reduceri la marfa din Magazinul ELLIS.

459 lei 190 lei

- bluze: ~~59~~ – 25 lei
- fuste: ~~69~~ – 30 lei
- pantaloni: ~~99~~ – 29 lei
- blezere: ~~249~~ – 99 lei
- compleuri: ~~299~~ – 99 lei
- jachete: ~~459~~ – 139 lei
- rochii: ~~459~~ – 199 lei

OFERTA în limita stocului disponibil.
Magazin ELLIS – Arad, Str. Lucian Blaga nr.1 Tel: 214151

Multipoll reprezintă cel mai nou brand al grupului PRES COM.
PRES COM GROUP – companie cu tradiție în domeniul materialelor de construcții, se află într-un intens proces de expansiune la nivel național.

Multipoll constituie un supermarket specializat în materiale de construcții, grădinărit și amenajări interioare.
Cu **Multipoll** - aflați soluția optimă pentru casa dvs.!

MULTIPOLL
ZÂMBEȘTE ACUM ȘI ÎN ORAȘUL TĂU!
ÎN CURÂND MULTIPOLL și în ARAD

Recrutează personal pentru următoarele poziții:
- Responsabil administrativ;
- Recepționer(ă) marfă;
- Lucrător pt. motostivuitor, cu atestat;
- Șoferi , cat. B,C,E;
- Manipulanți marfă(necalificați);
- Femeie de serviciu
- Paznici

Cei interesați sunt invitați să trimită un C.V. prin fax, la nr. 0357.814.372 sau e-mail: office_arad@multipoll.ro până la data de 10 noiembrie 2007, în care să se menționeze poziția dorită sau la biroul PRESCOM din str. Bicaz 1-5 (fostul sediu ARCONSERV, din ARADUL NOU)
Toate aplicațiile sunt strict confidențiale.
Vor fi contactați pentru interviu doar persoanele selectate.

Sc TransCondor S.A. -Groupe Norbert Dentressangle
Arad, Str. Dumbrava Rosie nr.1, Zona Industriala V,tel :0357/403039
ANGAJEAZA :
ȘOFERI profesioniști
pentru transport marfa international
Se cere:
- Permis conducere: C +E
- Atestate profesionale
- Fara antecedente rutiere grave
- Experienta constituie avantaj !
Se ofera:
- Salarizare avantajoasa &Indemnizatie in functie de rezultate
- Activitate pe vehicule moderne
- Formare profesionala acompaniata.
ȘOFER FORMATOR
Se cere:
- Permis C+E
- Atestat ARR de Instructor Auto-Masini Tonaj Mare,
- Rabdare, seriozitate, cunostinte de legislatie transport marfa.
Informatii suplimentare la nr. de telefon 0724-288331, sau la sediul firmei, Birou Personal, intre orele: 8.30.00-17.30; fax; 0357/403031.

YZO IZOLATII MATERIALE CONSTRUCȚII
s.c. IZOLTA s.r.l.
ARAD, Str. Cocorilor Nr. 4, Tel. 289.342
COMERCIALIZEAZĂ MATERIALE DE CONSTRUCȚII ȘI FINISAJE PRIN DEPOZITELE
● Arad, Str. Pădurii nr. 4, Tel. 256.589 ● Zimand Cuz FN, Tel. 517.557
EXECUTĂ HIDROIZOLAȚII DE ORICE TIP
ISOVER NORGIPS swisspor ROBEL DOORS BAUMIT nexe CARAMIDA ADEPLAST KOEINER CARPATCEMENT POROTON
TRANSPORT GRATUIT ORIUNDE ÎN JUDEȚ. OPȚIONAL DESCĂRCAREA.

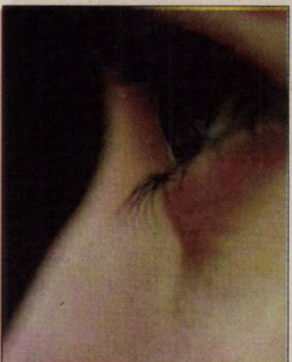

Lumea te vede mai bine prin Super Info

VERBITA
Arad, Calea Aurel Vlaicu nr. 282
Tel.: 0257 275 152
0720 000 713
0728 285 305
Fax: 0257 275 153
vehiculedeocazie@verbita.ro
Vizitați parcul la www.verbita.eu
peste 50 de vehicule de ocazie

de la 3.900 euro cu TVA inclus

OFERTĂ!
An fabricație: 2004
Dotări:
- instalație GPL
- sistem radio
- opțional aer condiționat

AUTOTURISME VERIFICATE, ITP, INTERMEDIERE LA ÎNMATRICULARE, CASCO, RCA, TVA DEDUCTIBIL,LEASING!

Mare publicitate 280.904, 280.943

Angajăm
personal tehnic

in vederea specializarii in meseria de service-are (depanare) centrale termice.

Se asigura mijloc de deplasare, suport logistic si motivare financiara foarte buna. Pentru a putea fi contactati va rugam trimiteti CV-ul pe fax : 206567 sau e-mail: termocontrol@artelecom.net

(H-119852)

Angajăm
personal
cu experienta in meseria de electrician

Pentru interviu, programare la tel: 206566 sau CV-ul pe fax la nr: 206567
Se asigura retributie motivanta.

(H-119852)

INFORM MEDIA

SC Inform Media SRL, lider pe piața în domeniul editării ziarelor și serviciilor internet în zona de vest a Austriei, zona de nord-est a Ungariei și România, membru al unui grup de firme multinaționale

CAUTĂ muncitori calificați și necalificați la mașina de tipar pentru punctul de lucru Timișoara

Condiții:
- studii medii - cunoștințe mecanice constituie un avantaj
- disponibilitate de lucru în schimburi
- capacitate de muncă sporită

Se ofera:
- cazare
- pachet salarial atractiv
- posibilități de dezvoltare a carierei

Cunoașterea limbii engleze, germane, maghiare constituie un avantaj.

email: recruitment@informmedia.ro
tel. 0256/305-747, fax: 0256/305-749.

HOLDING ATLASSIB
SC TRANSDARA SA ARAD
ANGAJEAZA

SOFERI AUTOBUZ INTERN SI INTERNATIONAL:
Conditii:-permis de conducere ctg.B,C,E,D.
-domiciliul in Arad,Capalnas,Ineu, sau localitatile limitrofe,tel.
-experienta min 3 ani ca sofer
-atestat profesional transport persoane.

INSPECTOR PROTECTIA MUNCII:
Conditii:- studii medii sau superioare,cu sau fara atestat pentru coordonarea activitatii de P.M.
-domiciliul in Arad,tel.
-cunostinte de operare PC
-permis de conducere ctg.B

OFERIM: - conditii de munca deosebite
-salarii atractive si bonuri de masa
-cazare

(H-120376)

Doar cei selectati vor fi anuntati
Relatii la tel.256308,256309,fax:256302 sau la sediul societatii din Arad,str.Liviu Rebreanu nr.95.
E-mail:transdara.office@atlassib.ro

Munca in Spania,

(H-120350)

Leiter Montaje Industriales, firma din Spania specializata in sectorul siderometalurgiei (structuri metalice) angajeaza sudori pentru urmatoarea oferta: angajatorul garanteza si suporta cheltuielile de cazare in apartamentele firmei, tranportul catre santiere (masina firmei), demersurile administrative pentru a lucra in Spania (viza, permis de munca, asigurari sociale), formare pentru Protectia Muncii, echipamentul de protectiei individuala.

Se solicita experienta minim 5 ani in sudura mig – mag (constituie un avantaj experienta in sudura electrica manual).
Salariul: 6 euro net pe ora.

Nu este necesara cunoasterea limbii spaniole. Inainte de plecarea i n Spania, fiecare candidat va trebui sa sustina o proba practica de sudura , la Bucuresti.

Pentru mai multe informații, sunați la 0722 538 672.

HOTEL PHOENIX SI RESTAURANT RETRO ANGAJEAZA:

(H-120340)

- **BUCATAR;**
- **AJUTOR BUCATAR;**
- **OSPATARI**

Cerinte: experienta, seriozitate, capacitate de munca in echipa, cunoasterea unei limbi de circulatie internationala (pt. ospatari)

Pentru a face parte din echipa noastra, va invitam sa transmiteti un CV, pana in data de 15.11.2007 la fax: 0257-289210, E-mail: rezervari@hotelphoenix.ro sau la Hotel Phoenix, Calea Aurel Vlaicu, Nr. 267.

TAKATA-PETRI ROMÂNIA

TAKATA-PETRI conduce activitățile europene ale Corporației Takata din Tokyo, unul din producătorii de top de echipamente de siguranța pentru industria automotive. Takata are 10.000 de angajați in Europa si aproape 33.000 peste tot in lume. Ca partener de încredere al companiilor producătoare de autoturisme, Takata dezvoltă si produce componente si produse de siguranta de înaltă calitate. Portofoliul de produse este compus din volane, sisteme de airbaguri, centuri de siguranta, componente electronice si senzori, precum si componente de habitaclu si sisteme de siguranta pentru copii.

Pentru a ne întări echipa din Arad, suntem în căutare de:

DESENATOR TEHNIC
FABRICA DE CENTURI DE SIGURANȚĂ

Activitățile dvs.:
- **Proiectare 2D și 3D pe calculator (Catia 5, Catia 4);**
- **Operare în baze de date specifice companiei.**

Profilul dvs.:
- **Studii medii tehnice (școală tehnică, școală politehnică de subingineri, colegiu tehnic);**
- **Bune cunoștințe de desen tehnic;**
- **Bune cunoștințe de utilizare a calculatorului (pachetul MS Office);**
- **Cunoștințe de limba engleză la nivel conversațional (limba germană prezintă avantaj);**
- **Persoană cu abilități de comunicare și lucru în echipă, atentă la detalii și ordonată;**
- **Domiciliul stabil în județul Arad**

(H-120294)

Persoanele care corespund cerințelor de mai sus și sunt interesate să se alăture echipei noastre, sunt rugate să trimită CV și scrisoare de intenție pe adresa de e-mail resurse.umane@eu.takata.com, sau la numărul de fax 203.841 până în data de 12.11.2007 specificând expres postul pentru care candidează.

Oferim :
- **Pachet salarial motivant bazat pe competență și evoluție profesională;**
- **Condiții de muncă la standarde internaționale;**
- **Tichete de masă din prima zi de lucru;**
- **Servicii medicale gratuite;**
- **Transport asigurat din județul Arad.**

Numai persoanele selectate vor fi contactate.
Va mulțumim si va așteptăm !

romimo.ro

Vând ap. 1 cameră (01)

• **Apartament 1** cameră Alfa - 34.999 euro; Grădiște - 28.999 - 40.999. Telefon 0751.072.222, 0751.074.444.

• **Apartament 1** cameră, parter, bun privatizare. Telefon 0745.616.004.

• **Apartament 1** cameră, Romanilor, 46 mp, decomandat, termopane, etaj 4, 31.500 euro. Telefon 228411.

• **Apartament 1** cameră ultracentral 57 mp. Telefon 0722.571.299, 0748.268.015.

Cumpăr ap. 1 cameră (02)

• **Apartament 1** cameră etaj intermediar, până în 25.000 Eu. Telefon 0357/424811, 0726.777.407.

romimo.ro

Vând ap. 2 camere (03)

• **Apartament 2** camere (Z-eturi) 74 mp, la cheie. Telefon 0749.082.137.

• **Apartament 2** camere + dependințe, demisol, ultracentral. Telefon 0747.018.177, 0720.831.883.

• **Apartament 2** camere, 4/4 acoperiș nou, vedere Calea Romanilor, 36.500 negociabil, 0722.281.488.

• **Apartament 2** camere, 9/10, Vlaicu, complet refăcut, preț 39.000 Euro. Telefon 0722.796.274.

• **Apartament 2** camere, curte comună, central, Legea 112, neamenajat, 29.000 Euro. 0745.260.401.

• **Apartament 2** camere, etaj 2, două balcoane, zona 300, preț 47.500 euro, negociabil. Telefon 0748.862.498.

• **Apartament 2** camere, frumos amenajat, central, 34.000 Euro. Telefon 0740.801.611.

• **Apartament 2** camere, ultracentral, parter, 80 mp, 45.000 euro. Telefon 0744.849.390.

• **Apartament 2** camere UTA - 37.999; Vlaicu - 32.999; blocuri noi - 41.999 euro. Telefon 0751.075.555, 0751.072.222.

• **Apartament 2** camere, Vlaicu, confort I, Z-uri, parter înalt, total nou, 44.500 euro. Telefon 0743.798.287.

• **Apartament 2** camere, Vlaicu, etaj I, bloc nou, mobilat, 37.700 euro. Telefon 0723.199.579.

• **Apartament 2** camere, Vlaicu, X 4, parter înalt, balcon, renovat recent, lux, 77 mp, decomandat, mobilat (include 2 plasme TV mari), alarmă, la cheie, 61.000 Euro, negociabil. Telefon 0744.911.489.

Cumpăr ap. 2 camere (04)

• **Apartament** 2-3 camere, plătesc imediat. Telefon 0257/212063, 0742.320.153, 0723.455.028.

• **Apartament 2** camere. Telefon 0357/424811, 0726.777.407.

• **Apartamente** 1-2-3 camere. Plata pe loc!!! Telefon 228411, 0744.849.390.

Vând ap. 3 camere (05)

• **Apartament 3** camere, Alfa, 104 mp, parter înalt, balcon, 54.000 euro. Telefon 0752.514.255.

• **Apartament 3** camere pe str. Lacului. Telefon 0720.177.384, 0723.305.891.

• **Apartament în** Vladimirescu, 3 camere, îmbunătățit, garaj, teren. Preț 47.000 Euro, negociabil. 0740.474.508.

• **Apartament trei** camere parter Alfa, gresie, faianță, parchet, calorifere noi etc., preț 53.000 Eu negociabil, 0746.296.343, 0723.370.263.

• **Demisol ultracentral**, 3 camere, 29.000 Euro. Telefon 0730.596.655, 0744.789.751.

Cumpăr ap. 3 camere (06)

• **Apartament 3** camere, etaj intermediar. Telefon 0357/424811, 0726.777.407.

Vând ap. 4 camere (07)

• **Apartament 4** camere Micălaca Profi - lux - 69.999 euro. Telefon 0751.075.555.

• **Apartament 4** camere, str. Peneș Curcanul (lângă BCR). Informații telefon 0747.989.901, între orele 7-16.

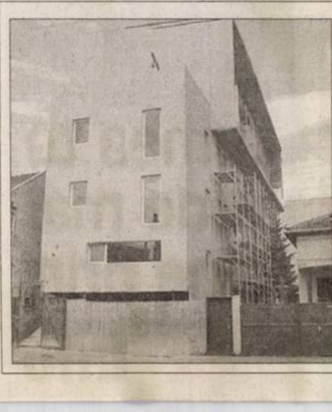

Bloc nou, zona Intim, apartamente la cheie 1-2 camere, parcare subterană. Prețuri începând cu 32.500 euro. Telefon 0747.490.874, 0357/414442.

PENNY MARKET

REWE GROUP

REWE ROMANIA SRL

- companie multinațională -
specializată în comerțul en detail angajează:
Pentru magazinele PENNY MARKET din ARAD:

1. ȘEF MAGAZIN / ȘEF ADJUNCT MAGAZIN / ȘEF DEPOZIT- Cod SVM/ ARAD:
- Experiență în domeniul comercializării cu amănuntul a produselor alimentare;
- Rezistență la stres;
- Cunoștințe de limba engleză, limba germană constituie un avantaj ;

În funcție de performanțe se oferă posibilitatea promovării în scurt timp pe postul de Șef Magazin.

2. ȘEF CASIERIE / ADJUNCT CASIERIE – Cod CKAS/ARAD:
- Experiență în domeniul casieriei;
- Rezistență la stres;
- Recomandările scrise care atestă etica profesională constituie un avantaj.

3. LUCRATOR COMERCIAL COD LC/AR
- Se cere rezistenta la stres

4. CASIERE COD KAS/AR
- Se cere rezistenta la stres

Oferim conditii salariale avantajoase si posibilitati de promovare!

OFERIM ȘANSE EGALE TUTUROR CANDIDAȚILOR!

Persoanele interesate să se alăture echipei noastre și care îndeplinesc condițiile specificate mai sus sunt rugate să trimită un CV (+ foto) și o scrisoare de intenție prin poștă la REWE ROMÂNIA SRL – Tarla 41, Parcela A 329, Ștefăneștii de Jos, juețul Ilfov, cod poștal 077175, la adresa de email: job@ro.rewe-xxl.at, sau prin fax la nr. 0725 128 894, cu menționarea codului aferent poziției solicitate. Numai candidatii considerati potriviti, vor fi contactati.

www.pennymarkt.ro

(H-120300)

Big Dutchman
GmbH - Germany

(H-119594)

Lider mondial în domeniu, oferă cele mai moderne echipamente de hală pentru creșterea păsărilor și porcilor, adaptate în totalitate normelor UE.

De 16 ani în România
cu aceeași certitudine:
Înainte de a investi, informați-vă !

Câștigul e sigur !

Vă așteptăm între 7 - 11 noiembrie la
INDAGRA 2007
Pavilion 21 Standurile 15-16
ROMEXPO București
Piața Presei Libere

BUCUREȘTI - Ing. Dan Bosoancă,
Tel./Fax: 021/232.72.43;
E-mail: dan.bosoanca@gmail.com

SIBIU - Ing. Ștefan Gabel,
Tel.: 0722.155.837; E-mail: stefangabel@xnet.ro

TIMIȘOARA - Ing. Dan Stănică,
Tel.: 0744.771.472; E-mail: dstanica@rdslink.ro

Decese (75)

Cu inima frântă de durere ne luăm rămas bun de la cea care a fost iubita noastră mamă, soacră şi bunică

HOMOROGAN NASTASIA,

care ne-a părăsit fulgerător, la vârsta de 64 ani,
lăsându-ne un gol imens în suflet. Doamne fă-i nemuritori pe părinţii care mor, va fi ruga noastră la Dumnezeu! Înmormântarea va avea loc mâine, ora 13.00, de la Capela Cimitirului Eternitatea. Fie-ţi somnul lin şi ţărâna uşoară!

Familia îndoliată

Cu adâncă durere şi suferinţă în suflet, anunţ încetarea din viaţă a soţului meu mult iubit

TOTH ŞTEFAN,

în vârstă de 60 ani.
Înmormântarea va avea loc în data de 7 noiembrie 2007 în Cimitirul Eternitatea la Capelă, la ora 14.

Soţia îndurerată, Toth Agneta

Cu durere în suflet anunţăm încetarea din viaţă după o grea suferinţă a celui care a fost

FARCAŞIU PALEA.

Înmormântarea va avea loc marţi, în localitatea Târnova.

Soţia Rodica, cumnata Mărioara şi nepoţii Lucian, Cristian şi Melinda

---

Cu adâncă durere anunţăm încetarea din viaţă în data de 4 noiembrie 2007, a iubitei noastre mame, bunici şi străbunică

BALAZS SUSANA,

în vârsta de 85 ani.
Înmormântarea va avea loc în data de 7 noiembrie 2007, ora 15 la Cimitirul Eternitatea.

Familiile îndoliate: Balazs, Vago, Moldovan şi Tămaş

Cu durere în suflet, anunţăm trecerea în neființă a iubitului nostru soţ şi tată,

AVRAM VASILE,

după o îndelungată suferinţă. Înmormântarea va avea loc miercuri, ora 14, de la domiciliu, la Cimitirul din Sânicolau Mic. Fie-i ţărâna uşoară!

Familia îndoliată

S-a stins din viaţă după o lungă suferinţă
la vârsta de 81 de ani,

IACOB PAVEL,

din Zărand, fost primar şi un om de onoare.
Înmormântarea va avea loc în localitatea Zărand, astăzi 6 noiembrie 2007, ora 13.

Soţia Nuţa

www.Doliu.ro

Condoleanţe (110)

Sunt alături de Adriana Surany cu un ultim omagiu, o lumânare aprinsă, o rugăciune pentru cea care a fost o fiinţă dragă

MAMA.

Dumnezeu s-o ierte şi s-o odihnească!

Adriana Codrean

Suntem alături de familia îndurerată la pierderea prematură a colegului nostru

ALIN IUTE.

Serviciul Contabilitate S.I.S.E. Banat

Viaţa uneori e nedreaptă şi ne răpeşte persoane dragi mult prea devreme, dar ele ne vor veghea şi ne vor proteja întotdeauna, sunt alături de prietena mea Laura Mureşan în încercarea grea pricinuită de moartea tatălui.

Sincere condoleanţe, Nicoleta Pavel

Suntem alături de colega noastră Laura Mureşan, în încercarea grea pricinuită de moartea tatălui. Dumnezeu să-l odihnească!

Colegii din anul II Universitatea de Vest Vasile Goldiş

Împărtăşim imensa durere şi suntem alături de cumnata noastră Laura Mureşan în aceste grele momente pricinuite de pierderea tatălui. Sincere condoleanţe!

Familia Cristi şi Anca Mureşan

Sincere condoleanţe şi aleasă compasiune colegei noastre, doamna Laura Mureşan, în marea durere pricinuită de decesul tatălui. Dumnezeu să-l odihnească!

Colectivul SC Long Life SRL

Cu tristă durere în suflet, ne luăm un ultim rămas bun de la cel care a fost tată, socru şi bunic,

TOTH ŞTEFAN,

care ne-a părăsit mult prea devreme. Dumnezeu să-l odihnească în pace!

Fiica Laura, ginerele Călin şi nepoatele Iza şi Nicol

Un pios omagiu celui care a fost

TOTH ŞTEFAN

şi condoleanţe familiei îndurerate.

Amalia şi Magda

Suntem alături de familia îndoliată în marea durere pricinuită de trecerea în neființă a celui care a fost

TOTH ŞTEFAN.

Sincere condoleanţe!

Angajaţii firmei New Las Vegas

Un ultim omagiu aducem cumnatului nostru

TOTH ŞTEFAN

şi suntem alături de soţie. Dumnezeu să-l odihnească!

Din partea familiei Bodzan Loţi, Clari şi fiica Moni

Un ultim omagiu aducem prietenului nostru

TOTH ŞTEFAN

şi condoleanţe soţiei Agneta.

Familia Mihu Dorel şi Doina

Un ultim omagiu şi sincere condoleanţe cuscrului nostru

TOTH ŞTEFAN.

Dumnezeu să-l odihnească!

Din partea cuscrilor Mureşan Ioan şi Elena

Un ultim omagiu şi sincere condoleanţe cuscrului nostru

TOTH ŞTEFAN.

Dumnezeu să-l odihnească!

Din partea cuscrilor Rusu Constantin şi Paulina

Profund îndurerată, familia anunţă stingerea din viaţă a celui care a fost

IACOB PAVEL

un om deosebit şi respectabil.

Familia îndurerată, fiica Florica, soţul Ştefan şi nepoţii Ion şi Florina, strănepotul Ovidiu

---

Cu nemărginită durere anunţ încetarea din viaţă a tatălui,

IACOB PAVEL,

un om de mare cinste şi onoare.

Familia îndurerată fiul Mircea, soţia Dorina şi nepoţii Claudiu şi Laur.

Suntem alături de familia, Iacob Mircea în marea durere cauzată de decesul tatălui său

IACOB PAVEL,

din Zărand

şi transmitem sincere condoleanţe familiei îndoliate.

Colegii de la Continental Astoria

Deplângem pierderea unui om deosebit

ing. BURLEA GAVRIL.

Condoleanţe familiei dr. Burlea!

Familiile Popovici, Constantin, Floruncuţ, Şerban

Sincere condoleanţe şi intreaga noastră compasiune colegului nostru ing. Balazs Ştefan la pierderea mamei. Dumnezeu s-o odihnească în pace!

Colectivul C.C.P.T. SC Astra Vagoane Călători SA

Program mica publicitate

luni-vineri: 8,00-19,00
sâmbătă: închis
duminică: 9,00-12,00

Servicii funerare

IN MEMORIAM „KUKI”
(H-82735)
SERVICII FUNERARE COMPLETE
Str. M. Eminescu nr. 4
ÎN CURTE
Tel.: 211.929 - 0723.343.964
0357.801.644
NON STOP !
OFERA
SICRIE
ACCESORII FUNERARE
TOALETAT-ÎMBĂLSĂMAT
CAPELA DEMIAN
CAPAC SICRIU FRIGORIFIC
INCINERĂRI
GRATUIT
TRANSPORTUL sicriului la domiciliu în Arad
REDUCERE 20 %
la sicriu clienţilor care fac toate serviciile cu firma.
TRANSPORT intern şi internaţional

100.000 de cititori citesc anunţul tău!

Vând ap. 5, 6 camere (09)

• **Apartament ultracentral**, cinci camere, bucătărie, baie, debara, hol 220 mp, preţ 115.000 Euro. Telefon 0257/289378, 0740.324.925.

Vând ap. la casă (11)

• **Apartament la** casă, 2 camere, str. Eminescu, toate utilităţile. Informaţii telefon 0256/360810, 0730.767.409.

Vând case, vile (13)

• **Casă +** garaj în roşu în Bujac, cartier nou de vile, stradă privată, zonă neinundabilă, ST = 400 mp, SC = 150 mp, cu utilităţi, preţ negociabil. Telefon 0745.477.842, 0257/533033.

• **Casă 4** camere, 2 băi, amenajată, suprafaţă totală 380 mp, Micălaca (Mioriţa), preţ 139.000 euro. Telefon 0744.694.634.

• **Casă cu** grădină în Micălaca cu teren 1487 mp. Telefon 0357/809304, 0741.193.618, 0744.642.523.

• **Casă cu** grădină, suprafaţă 1450 mp, cu utilităţi (gaz, apă, curent), Aradul Nou, str. Ady Endre. Detalii la 0744.648.860 sau 287235.

• **Casă în** Bujac, 5 camere, grădină, 700 mp, tot confortul, preţ 160.000 Euro. Telefon 0723.765.726.

• **Casă în** Pârneava str. Oituz 4 camere, baie, coridor, anexă în curte FS 18 m, ST 300 ml, 74.000 Eu negociabil, 0723.799.826.

• **Casă locuibilă** str. Clopotului 105. Telefon 0257/278174, 0741.540.286.

• **Casă mare** aranjată în Micălaca, 0722.380.551.

• **Casă mare** din cărămidă, central; 2 paturi lemn masiv, instant pe gaz pentru apă caldă, lemne, mobilă antică. 0749.197.142, 229560.

• **Casă mare** din cărămidă pe colţ, renovată, stradă asfaltată Aradul Nou, 4 camere, bucătărie, 2 holuri, băi, pivniţă, garaj, posibilitate mansardă, 550 mp. 0744.595.025.

• **Casă mare** toate utilităţile zona UTA. Telefon 0724.120.779, 229930.

• **Casă nouă** mansardată la şosea Bujac Dâmboviţei + casă cu etaj zona Dinamo. Telefon 0723.736.315, 0728.919.565.

• **Vilă 5** camere, 3 băi, garaj, SC 190 mp, ST 400 mp, toate utilităţile. Telefon 0727.982.469.

• **Vilă nouă** în roşu, zona Gai industrială, 4 camere, bucătărie, sufragerie, 3 băi, garaj, SC 273 mp, ST 554 mp, preţ 120.000 Euro. Telefon 0257/252319, 0723.333.579.

• **Vilă nouă**, zona Gai, 4 camere, bucătărie, sufragerie, 3 băi, SC 210 mp, ST 645 mp, toate utilităţile, preţ 200.000 Euro, negociabil. Telefon 0257/252319, 0723.333.579.

• **Vilă nouă**, zona UTA, 4 camere, bucătărie, sufragerie, 4 băi, garaj dublu, pivniţă, SC 300 mp, ST 426 mp, toate utilităţile, preţ 250.000 Euro. Telefon 0257/252319, 0723.333.579.

• **Vilă P+E+M** în Sânicolaul Mic finisată, construcţie nouă. Telefon 0720.226.720.

Vând case la ţară (17)

• **Casă Chişineu**-Criş zona centrală. Telefon 0257/351112, 0740.890.048.

• **Casă cu** anexă în Ineu, cartier Traian. Telefon 0744.859.482.

• **Casă cu** grădină mare la Mândruloc nr. 189. Telefon 216306, mobil 0740.905.926.

• **Casă cu** teren localitatea Fântânele, 5 camere, baie, gaz, canalizare încălzire, 50% terminată, pivniţă 450 mp teren total renovat. Telefon 0745.281.739.

• **Casă în** Bârzava nr. 13, teren 1200 mp, preţ 16.800 Eu. Telefon 0727.886.400, 0257/311156.

• **Casă în** Lipova, trei camere, bucătărie, dependinţe şi grădină. Telefoane: 229666, 0746.244.653, 0743.138.536.

• **Casă în** Sântana, str. Rodnei nr. 74. Telefon 0745.213.832.

• **Casă la** Adea. Telefon 0745.974.892, 0742.598.532.

• **Casă localitatea** Moroda nr. 203. Telefon 0744.568.863.

• **Casă nouă** ieftin în Chişineu-Criş. Telefon 0745.144.123.

• **Casă sat** Juliţa valea Mureşului, 2.600 mp, 8.500 Eu, 0724.490.244.

• **Casă Şeitin** 1 decembrie nr. 59, ST 2.160 m, f stradal 32 ml. Telefon 0723.276.031.

• **Casă Vladimirescu**. Telefon 0722.464.940.

CASĂ ZERIND
nr. 139, ideal privatizare, central, la şoseaua Arad-Oradea, 1.000 mp. Telefon 0729.456.699.

• **Urgent! Casă** în Vidra, judeţul Arad, 2 camere, 1 bucătărie, 1 hol + multe anexe + 2073 mp teren cu pomi fructiferi + 1 hectar separat de teren, preţ 14.000 Euro, negociabil la vedere. Telefon 0751.924.793.

romimo.ro

• **Urgent! Casă** Secusigiu, patru camere, hol, coridor, gresie, faianţă, termopane, interior rigips, faţadă amporă, 23.000 Euro. Telefon 0753.404.668.

Vând terenuri (21)

• **1 ha** la şosea Arad - Zădăreni, 26 m FS. Telefon 0744.828.934, 0257/212099.

• **13.500** mp, pe centura Aradului, FS 42 ml, 25 Eu/mp. Telefon 0746.056.735.

• **2 ha** Arad-Zădăreni, dreapta FS 114 ml. Telefon 0721.215.374.

• **2 terenuri** intravilan în Bujac, cartier nou de vile, ST = 400 mp fiecare, preţ negociabil. Telefon 0745.477.842, 0257/533033.

• **42000 mp** DN Arad - Oradea, intersecţia Sântana - Curtici, 5 Euro/mp, negociabil. 0726.383.042.

• **75 ari** de pământ la drumul mare la intrare în Zădăreni. Număr telefon 413217.

GRĂDINĂ, UN
loc de casă sau două locuri, negociabil. Telefon 0722.247.219.

• **Loc de** casă 1.700 mp, localitatea Olari nr. 243.

• **Loc de** casă, Horia 542A, 1146 mp, FS 19 ml, utilităţi stradale, apă, gaz, curent. Telefon 0722.317.933.

• **Loc de** casă în comuna Macea, 1250 mp, urgent, 14.000 Euro, negociabil. Telefon 0747.142.419.

• **Loc de** casă la şosea, str. 6 Vânători 2.888 mp, 80 Euro mp, negociabil. Informaţii 0748.750.516.

• **Loc de** casă, Zimand Cuz nr. 291, 1.080 mp, FS 17 mp utilităţi la stradă, 22.000 Eu negociabil. Telefon 0727.703.589.

• **Loc de** casă zona Romanilor, str. Eroul Necunoscut, 400 mp front stradal 14,20 m, preţ negociabil, 250.000 euro. Telefon 0748.862.498.

• **Pământ de** vânzare la intrare în Vărşand, la şosea, 3 1/2 hectare, preţ negociabil. Telefon 0749.629.670.

• **Teren 2**.300 mp, în Pecica, situat pe DN Arad - Nădlac, central, vis-a-vis de Lukoil, două fronturi stradale, apă, gaz la poartă. Preţ 23 Euro/mp. Telefon 0740.080.878.

• **Teren agricol** Sântana, 1 ha şi Şiria, 2,5 ha. Telefon 0257/289378.

• **Teren intravilan** 2400 mp, zona Variaş, 70.000 Euro, negociabil. Telefon 0744.797.273.

• **Teren intravilan**, 500 mp, 9 m FS, Spitalul Judeţean, 110 Euro/mp. Telefon 0740.801.611.

• **Teren intravilan** în Arad - Grădişte, str. Grădina Poştei, 30 euro/mp, negociabil. Telefon 0748.862.498.

• **Teren intravilan** în Cuvin sub deal. Informaţii telefon 0723.550.038.

• **Teren intravilan** pe şoseaua de centură Arad Nord spre Petrom V cu front stradal 76 mp suprafaţa totală 5.000 mp. Telefon 0744.705.808, 0752.225.056.

• **Teren intravilan** pe şoseaua de centură Nord Arad 2.500 mp cu front stradal 38 m. Telefon 0752.225.056, 0744.705.808.

• **Teren intravilan** poziţie deosebită în Păuliş, 18.000 mp utilităţi, curent şi apă la stradă, preţ 11 Eu/mp. Telefon 0744.778.332 sau 0727.792.615.

TEREN LA
şoseaua Arad - Zădăreni suprafeţe de la 5.000 mp la 2 ha, preţ 13 euro/mp negociabil. Telefon 0744.607.056.

• **Teren Selgros** - Las Vegas, 2,2 Ha, 30 Eu/mp, 0721.612.964.

• **Teren, zona** Arad - Zădăreni, la şosea. Telefon 278966.

• **Teren zona** Aradul Nou - Zădăreni 13.500 mp, lângă şosea, apă, gaz, curent, zona industrială 460 m lungime, 30 m lăţime, 0722.344.621.

• **Terenuri 413** mp 18,3/22,5, cu utilităţi, acceptăm variante, 0765.257.753.

Cumpăr terenuri (22)

• **Pământ agricol**, păşune, fâneaţă, vecinătatea Aradului, inclusiv zona Utviniş. Telefon 0745.895.483.

• **Teren arabil**, păşune, fâneaţă, vecinătatea Aradului, plătesc imediat. Telefon 0257/212063, 0742.781.651, 0722.273.759.

Vând spaţii comerciale (25)

SPAŢIU COMERCIAL
cu teren, total 540 mp, persoană fizică, Calea Victoriei nr. 7. Telefon 0744.568.881.

Imobile chirii (29)

• **Apartament 3** camere, garaj, amenajat frumos, complet mobilat şi utilat, zona Polivalentă. Telefon 0744.828.934, 0257/212099.

• **Dau în** chirie apartament 1 cameră. Telefon 272236, 0726.303.014.

romimo.ro

• **Închiriez (oferim)** apartament B-dul Iuliu Maniu, 2 camere, etaj I, parţial mobilat. Telefon 0751.197.657.

• **Închiriez (vând)** garsonieră renovată, apartamente 1, 2, 3, camere pentru sediu birou, locuit S - 30 mp - 200 mp. Telefon 0744.645.899, 250976.

• **Închiriez 2** camere, amenajat, utilat, mobilat, 200 Euro/lună. Telefon 0727.982.469.

• **Închiriez 2** camere, 80 mp, ultracentral. Telefon 0722.516.140.

• **Închiriez 3** camere, mobilat, utilat lux, 400 Euro/lună. Telefon 0727.982.469.

• **Închiriez apartament** 1 cameră zona 300. Telefon 0723.334.085.

• **Închiriez apartament** 2 camere, central (Polivalentă), complet utilat occidental, 400 Eu. Telefon 0721.076.745, 0751.142.169.

• **Închiriez apartament** 2 camere în zona Piaţa A. Iancu. Informaţii 0741.289.475.

• **Închiriez apartament**, 2 camere, zona Vlaicu, Bl X19. Telefon 0720.085.223.

• **Închiriez apartament** 3 camere - lângă Euromedica, complet mobilat, termopane, et. 2, 0742.839.171, 0257/322124 - după ora 17.00.

• **Închiriez apartament** central, nemobilat, 400 lei/lună + cheltuieli. Telefon 0745.707.288.

• **Închiriez apartament** cu 2 camere, semimobilat. Telefon 0743.799.491, 0746.996.569, 0723.320.167.

• **Închiriez casă** pentru firmă, preţ convenabil, zona UTA. Telefon 242520.

• **Închiriez garsonieră**, confort I, mobilată, utilată, 150 Euro/lună. Telefon 0727.982.469.

• **Închiriez garsonieră** confort I. Număr 0729.034.103.

• **Ofer spre** închiriere apartament 1 cameră, dependinţe, lux, la casă, Grădişte, 200 Euro. Telefon 0740.202.490.

• **Ofer spre** închiriere apartament 3 camere, complet utilat, cu garaj, str. Praporgescu, zona Polivalentă. 0744.397.312.

• **Particular, închiriez** apartament 2 camere, la Podgoria, la 2 studenţi sau elevi. Informaţii telefon 0726.209.844 şi 0721.609.278.

Oferte împrumuturi (34)

OFERIM VALUTĂ!
12-36 luni! Plata la final! POSIBILITĂŢI PRELUNGIRE! 0257/279512, 0726.842.692, 0743.787.609.

OFERTĂ! VALUTĂ
rapid, cu 4%, plata la final. Telefon 0721.492.429.

Auto româneşti (36)

bestauto.ro

• **Vând Aro** 244 stare excepţională 1.300 Eu, 0724.490.244.

• **Vând Aro** 320 D camionetă motor Braşov, an 1989 VT 2009 stare bună, 1.000 Eu negociabil, 0742.903.147.

• **Vând ARO** camionetă motor Braşov şi ţuică prună. Telefon 0357/807060.

• **Vând Dacia** 1300, G.P.L., 700 euro, negociabil. Telefon 0745.368.734.

Auto străine (37)

bestauto.ro

• **Vând BMW** 325 TDS an 1993 negru metalizat climă, servo, airbag, cârlog, jante etc, BMW 325 TD an 1992 albastru înmatriculate în Germania. Telefon 0746.296.343, 0723.370.263.

• **Vând Fiat** Punto an 2002, Euro 4, climă, 4 uşi, stare excepţională 61.000 km, argintiu metal, recent adus, 5.400 E, negociabil, 0744.632.038.

• **Vând Ford** Fiesta Sryle 1,3, 16 V, 1999, benzină, 3.500 Euro negociabil. Telefon 0767.229.743.

• **Vând Ford** KA, 2000, aer condiţionat, geamuri electrice, airbag, 50.000 km, înmatriculat, negociabil. Telefon 0722.327.526.

• **Vând Ford** Orion 1,8 D, an 1991, înmatriculat, în stare de funcţionare! Preţ informativ 2.000 Eu, negocabil. Informaţii telefon 0723.327.886 sau 0727.767.202.

• **Vând Mercedes** 124 D, 2.000 cmc îmbunătăţiri an 90, stare impecabilă 4.500 Eu negociabil. Telefon 0743.232.266.

• **Vând Peugeot** 206 D, din 2002, preţ 7.100 Euro, negociabil. Telefon 284102, 0723.179.815.

• **Vând Peugeot** 307 SW, 19 HDI fabricaţie 2005, negru, unic proprietar, full recent adus în ţară, preţ 12.500 Eu, uşor negociabil. Informaţii 0744.825.560.

• **Vând Peugeot** 504 diesel înmatriculat izotermă (papuc) 700 Eu negociabil, 0742.903.147.

• **Vând Peugeot** Boxer 1,9D, marfă, an 2001, stare perfectă, proprietar unic, negociabil. Telefon 0722.327.526.

• **Vând Skoda** Favorit, stare foarte bună, 2.200 Eu negociabil, 0744.260.205, 0752.292.728.

• **Vând Skoda** Octavia 2002, 1.400 cmc, 50.000 km, preţ 7.900 Eu. Telefon 0744.346.845.

• **Vând VW** Passat 1,9 TDI, fabr. 2006, dublu climatronic, 12 airbag, ABS, ESP, jante al., oglinzi, geamuri electrice, km 52.000, negru metal, proprietar unic, preţ 17.400 euro. Accept variante, auto plus diferenţă. Telefon 0751.337.148; 0731.906.227.

Camioane, remorci (39)

• **Vând IFA** izotermă, an fabricaţie 1987, preţ 1.600, negociabil. Telefon 0747.989.901, între 7-16.

Utilaje, unelte, industriale şi agricole (40)

ÎNCHIRIEZ SCHELĂ
pentru CONSTRUCŢII. Telefon 0741.250.949, 0749.183.650.

• **Vând combină** recoltat porumb ştiuleţi, tractată pe 1 şi 2 rânduri, combină autopropulsată pe 2 rânduri, prese balotat, pluguri, disc, tractor Internaţional 84 CP. 0747.144.610, 0742.693.369.

• **Vând tractoare** şi utilaje agricole import. Telefon 216157, 0745.220.008.

• **Vând tractor** 651 M, stare f. bună, 0752.292.728, 0723.538.172.

• **Vând tractor** U650 înmatriculat semănătoare păioase instalaţie de ierbicidat şi împrăştiat îngrăşăminte. Telefon 0745.638.004.

• **Vând trei** Dacia Papuc, remorcă tractor, Mig împrăştiat îngrăşăminte, abrict şi combină Class Mercator. Telefon 0728.877.061.

Moto-velo (41)

• **Vând Scuter** nou, 650 Eu, 0744.568.863.

Piese, accesorii (42)

• **Vând cutie** de viteză în 5 trepte pentru Dacia 1310, motor plus alte piese din dezmembrare. Telefon 0766.414.643.

• **Vând motor** pentru tractor U 445 (tip Braşov) şi alte piese, radiatoare, pompe injecţie chiuloasă etc., în stare foarte bună. Telefon 0749.640.289.

Mobilier şi interioare (47)

VÂND COLŢARE,
CANAPELE, FOTOLII noi, diverse culori şi dimensiuni, 286069.

• **Vând în** Ineu, bibliotecă 623. Telefon 0726.253.371.

VÂND MOBILIER
BUCĂTĂRIE şi APARATE PROFESIONALE pentru restaurant. Telefon 0723.637.746.

Audio-video, antene şi instalaţii satelit (49)

VÂND INSTALAŢII
de SATELIT, inclusiv MAX-TV şi DIGI-TV. Asigur instalare. Telefon 0357/808419, 0745.909.866.

Materiale de construcţii (53)

ABC ABSTRACT,
acasă aduc BALAST, NISIP, 2-9 mc, factură, judeţ, 0745.036.969, 0722.389.480.

ABC ACASĂ
aduc BALAST, NISIP ridic MOLOZUL, factură, judeţ, 0745.003.018.

Societate comercială angajează:

INGINER SERVICE

Cerinţe:
- studii superioare tehnice
- cunoştinţe bune de electronică, mecanică fină, calculatoare
- disponibilitate la deplasări în ţară
- cunoaşterea limbii engleze
- carnet de conducere cat. B

REPREZENTANT VÂNZĂRI

Cerinţe:
- studii superioare
- cunoştinţe operare calculator, abilităţi în comunicare
- disponibilitate la deplasări în ţară
- carnet de conducere cat. B
- cunoaşterea limbii engleze sau germane prezintă avantaj

CV-urile se vor trimite la fax 256.716 sau e-mail la adresa: angajare2007nov@yahoo.com până la data de 10.11.2007.

(H-118872)

romjob.ro

ABC AMBIENTAL
NISIP, BALAST, SORTURI, ridic MOLOZUL, execut DEMOLĂRI, 0728.324.172.

ABC-UL
vinde BALAST, NISIP, LEMNE FOC, DUC MOLOZUL. 0744.987.273, 255672.

ABC, VINDE
BALAST, NISIP, LEMNE FOC, DUC MOLOZUL. 0742.655.913, 255672.

VÂND
EN-gros FIER BETON FASONAT şi NEFASONAT. Micalaca, 0257/219400, 0788.909.642.

VÂND LEMNE
FOC TĂIATE , 0357/422644 (276488), Grădişte 0746.618.129.

VÂND SOBE
TERACOTĂ MONTATE - 18 modele şi SOBE EMAILATE - SAMOTATE (pe lemne şi rumeguş), PLASĂ GARD ZINCATĂ şi alte MATERIALE de CONSTRUCŢIE, str. Conta 1. Telefon 273862.

VINDEM PLASĂ
DE GARD 4.50 RON/mp - toate înălţimile, CUIE, BURLANE, COTURI DIN TABLĂ, SÂRMĂ DE BALOTAT, RABITZ 1.80 RON/mp , ETC. Str. Vrabiei 4. Telefon 289997, 0357/404000, 0744.289.997. www.garduri.ro

Electrocasnice (56)

FRIGORIFICE COMERCIALE:
VITRINE, LĂZI, DULAPURI,
MESE INOX FRIGO. ELECTROCASNICE:
TV, MAŞINI SPĂLAT,
FRIGORIFICE, MOBILIER
RATE
MADONA LIPOVA,
0744.796.542.

• **Vând congelator**, ladă frigorifică, combină frigorifică, frigider, aspirator, Calea Radnei 151. 0743.662.845.

• **Vând frigider**, congelator, maşină spălat automată, vitrină frig, ladă cu capac şi sticlă frig. Telefon 210613.

• **Vând maşină** de spălat automată de la 300 RON. Calea Radnei 151, 0743.662.845.

Plante şi animale, agroalimentare (57)

CUMPĂR GRÂU,
peste 10 tone, asigur transport. Telefon 0257/276477, după ora 15.

PEPINIERĂ, VINDEM
POMI FRUCTIFERI, ARBUŞTI FRUCTIFERI, ARBORI ORNAMENTALI şi TRANDAFIRI, diferite specii, ŞARUSI IOSIF. Telefon 0744.635.011, 0744.301.119, 0257/535058.

• **Vând 150** oi mame. Informaţii la telefon 0728.302.015.

• **Vând 250**-300 oi ţurcane. Telefon 0744.577.809.

• **Vând butaşi** înrădăcinaţi de zmeur, mur, afin şi coacăze. 0744.566.143, 0357/407670.

• **Vând cal** ieftin, 0727.372.902.

• **Vând căţel** Shar-Pei cu pedigree, vaccinat. Informaţii telefon 0740.243.533, www.canisa-joy.ro.

VÂND GRÂU
în Arad. Telefon 0729.456.699.

VÂND IEFTIN
lămâi mare plin cu fructe. Telefon 0357/423763, 0747.530.340.

• **Vând o** iapă şi un mânz, 0742.749.759.

VÂND PORTOCALE
şi MANDARINE import Spania, preţuri extraordinare. Telefon 0740.137.991, 0722.475.630.

Vânzări diverse (103)

• **2 fotolii**, 2 candelabre, dulap cuier, aragaz 4 ochiuri, 2 dulapuri 3 uşi pentru haine, bolţari eco, 50 buc. Telefon 0724.120.779, 229930.

CALORIFERE OŢEL,
calitate germană, TOATE DIMENSIUNILE, noi. Telefon 0257/280233, 0740.323.470.

• **Casă cu** grădină 1.468 mp în Seleuş şi Peugeot 305 SRD an 1987. Telefon 0741.296.782.

• **Instant gaz** 250 lei şi uşă lemn intrare 260 lei. Telefon 273079 sau 0748.308.872.

• **Moară măcinat**, porumb, presă struguri, bidoane untură, pătuţ copil, trei grăsuni. Telefon 276228.

ARAD ONLINE

Transmite sincere condoleanțe familiei celui care a plecat dintre noi

IOAN HUI,

Dumnezeu să-i odihnească sufletul!

Președintele BPM PNL, Arad viceprimar Alexandru Tiberiu Dekany

Sincere condoleanțe prietenei Oana Huiu din Ghioroc la pierderea tatălui

IOAN HUIU.

Familia Toma Claudia și Marius

Am aflat cu întârziere, dar cu profundă durere, trecerea în eternitate a celei care a fost mătușa noastră

FLORUȚ SABINA - ZENI.

Dumnezeu să o odihnească! Transmitem pe această cale familiei îndoliate cele mai sincere condoleanțe.

Marius, Marinca și Emanuel Grec

Suntem alături de colega noastră Stez Eugenia în marea durere pricinuită de trecerea în neființă a tatălui. Sincere condoleanțe!

Colectivul SC Special SRL

Cu inima frântă de durere, familia Iute mulțumește tuturor celor care au fost alături și l-au cunoscut pe

ALIN IUTE,

un fiu și un frate deosebit care la numai 27 ani a plecat dintre noi în urma unui tragic accident. Te vom iubi mereu și nu te vom uita niciodată!

Mulțumim tuturor celor care au fost alături de noi la despărțirea de cel care a fost soț, tată și bunic,

OROIAN GHEORGHE.

Soția Iuliana și familiile Dascăl și Grama

Comemorări (76)

Dragă

DODULE,

Anii, 4 ani până acum, se lasă adunați de fiorii aurii ai toamnei în căușul unei clepsidre nevăzute, unde în fuior de dor nesfârșit și creștinească nădejde ne întâlnim cu tine, fiu al Butenilui:

TEODOR OANCEA,

locotenent colonel doctor,

medic stomatolog în Timișoara.

Dumnezeu să te primenească în ÎMPĂRĂȚIA TA!

Familia Oancea și Ghergar

Se împlinesc 17 ani de la moartea scumpului nostru soț, tată, socru și bunic

PERJU ȘTEFAN.

Dacă o lumânare se stinge o aprinzi din nou/ Dacă o viață se stinge o plângi mereu.

Soția și fiicele Dana, Gabi cu familiile lor

Anunțurile de deces se publică GRATUIT!

Azi, de ziua ta de naștere, draga noastră

prof. HOLTEANU (CRIȘAN) CORNELIA OCTAVIA

ne-am adunat toți la mormântul tău, cu lacrimi și flori și îți zicem Dumnezeu să te ierte și să te odihnească!

Familia, veșnic îndurerată

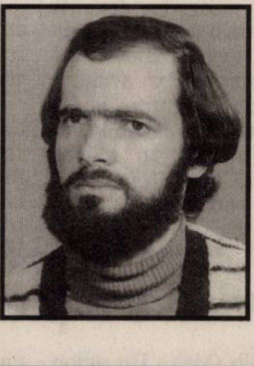

Cu durere în suflet, anunțăm împlinirea a doi ani de la plecarea dintre noi în eternitate fratele

DIACONU IOAN GELU.

Vei rămâne veșnic în inimile noastre. Dumnezeu să-l odihnească în pace!

Fratele Didi cu familia, surorile și nepoții

Vânzări electro (104)

ABSOLUT:
SUPER OFERTĂ! Vindem CASE MARCAT FISCALE, CÂNTARE ELECTRONICE, str. Ineului 29. Telefon 0257/338300, 0745.669.550, 0728.146.751. Plata și în rate.

CASE MARCAT
FISCALE, CÂNTARE ELECTRONICE, strada Stânjenel 6. Telefon 279702, 0788.737.342, 0722.707.432, 0745.395.107.

Cumpărări diverse (108)

- **Acțiuni SIF** Banat Crișana, Lipomin, Feroneria, Arconserv, Frigorifer. Telefon 0723.583.755, 0744.555.468.
- **Colecționar, cumpăr** mașini de cusut vechi germane. Plata pe loc. Telefon 0751.509.010.
- **Documente, scrisori, cărți poștale, fotografii personalități pe carton, hârtii cu valoare, toate să fie vechi până în 1945, 0744.784.443.**

Pierderi (62)

- **Pierdut atestat** profesional pentru transport marfă intern și internațional, pe numele Rus Nicolae, eliberat de ARR. Îl declar nul.
- **Pierdut R**.C.A. pe numele Rus Nicolae cu nr. de înmatriculare AR-66-RUS, eliberată de Astra. O declar nulă.

PIERDUT ȘTAMPILĂ
SC Naturevo SRL nr. 28. O declar nulă.

Citații (63)

NUMIȚII BLAJ
Nicolae și Gyura Magdalena, cu ultimul domiciliul în Luguzău, nr. 23, sunt citați la Judecătoria Ineu, în 7 noiembrie 2007, dos. civ. 1732/246/2007 pentru uzucapiune.

NUMITUL COTOC
Teodor, cu ultimul domiciliul în Botfei, nr. 38, este citat la Judecătoria Ineu, în 7 noiembrie 2007, dos. civ. 1731/246/2007 pentru uzucapiune.

SE CITEAZĂ
pârâtul Török Carol, pentru data de 28.11.2007, ora 8,30, sala 215, la Judecătoria Arad, în dosarul nr. 10326/2007, având ca obiect radiere drept de abitație - uzucapiune.

Licitații (64)

PAROHIA ORTODOXĂ
TRAIAN, cu sediul în Ineu, str. Ștefan cel Mare, nr. 22, anunță LICITAȚIA pentru lucrări de construcții la noua Biserică Ortodoxă, care va avea loc la data de 10 noiembrie 2007, ora 10, sediul Parohiei. Caietele de sarcini și taxele de participare se plătesc la Parohia Traian. Telefon 0744.617.657.

PRIMĂRIA COMUNEI
APATEU vinde la licitație publică în data de 15.11.2007 ora 10.00 un autorurism DAEWOO CIELO, an fabricație 2004, 83.000 km parcurși la prețul de pornire de 14.500 lei. Informații la sediul Primăriei Apateu, telefon/fax 327301.

Apeluri (65)

COLEGIUL NAȚIONAL
ELENA GHIBA BIRTA cu sediul în Arad, B-dul Dragalina nr. 6 solicită OFERTE DE PREȚ pentru servicii de medicina muncii, procedura de achiziții este prin atribuire directă iar criteriul de selecție al ofertelor este prețul cel mai mic. Dacă sunteți interesați puteți primi informații și depune oferte conform caietului de sarcini la secretariatul instituției până în data de 15 noiembrie 2007.

Prestări servicii (72)

AUTOMATIC ACORDĂ
garanție REPARAȚII MAȘINI SPĂLAT. Telefon 0744.241.398, 259146, 0357/401569.

COLEGIUL ECONOMIC
ARAD organizează CURSURI DE CALIFICARE în meseriile BUCĂTAR, COFETAR-PATISER, LUCRĂTOR ÎN COMERȚ și OSPĂTAR-CHELNER. Informații la telefon 281997, 281529.

CURSURI, MASAJ,
REFLEXOTERAPIE, diplome europene, Revoluției 44, 400 lei, 0724.442.686.

EXECUT
LUCRĂRI, ZUGRĂVELI, TENCUIELI, ZIDĂRIE, FAIANȚĂ RIGIPS avantajos, 0727.152.959, 0721.567.582.

EXECUT
TOATĂ GAMA DE FINISĂRI. Telefon 0747.885.825.

EXECUT: ZUGRĂVELI,
FAIANȚĂRI, GRESIERI, PARCHET MELAMINAT, IZOLAȚII POLESTIREN. Telefon 0749.290.579.

EXECUTĂM
GĂURI BETON, DEMOLĂRI, LUCRĂRI CASNICE, AMENAJĂRI SPAȚII VERZI, TRANSPORTURI UȘOARE, 0765.257.753.

EXECUTĂM TENCUIELI,
ZIDĂRIE, ZUGRĂVELI, FAIANȚĂRI, RIGIPS. Telefon 0723.382.061.

EXECUTĂM: ZIDĂRIE,
TENCUIELI, RIGIPS, ZUGRĂVELI, ACOPERIȘURI, IZOLAȚII, CONSOLIDĂRI. Telefon 0357/428380, 0740.696.157.

INSTALĂM APARATE
AER CONDIȚIONAT cu sau fără aparatul clientului. Telefon 0728.856.983, 0728.856.959, 0728.856.992.

PENSIUNE RESTAURANT,
zona UTA, organizează ieftin: NUNȚI, BOTEZURI, ANIVERSĂRI. 0722.348.103.

REPAR TERMOTECI,
execut INSTALAȚII ÎNCĂLZIRE lemne, gaz, electrice. Telefon 0740.323.470.

SC EXECUTĂ
CONSTRUCȚII, DEMOLĂRI, ACOPERIȘURI din țiglă metalică lindab și ACOPERIȘURI cu țiglă normală, JGHEABURI toate tipurile, str. Cocorilor nr. 64. Telefon 0751.523.158, 0357/430720.

SC EXECUTĂM
ACOPERIȘURI LINDAB și ȚIGLĂ și din TABLĂ; JGHEABURI și BURLANE, rapid. Telefon 0751.831.523.

Oferte locuri de muncă (74)

SC RESCO SA,
angajează
AGENT COMERCIAL cu experiență în VÂNZĂRI, de preferință cu domiciliul în SEBIȘ sau INEU.
Informații telefon 281312.

ANGAJĂM AGENȚI
PAZĂ BĂRBAȚI. Telefon 0753.911.725.

ANGAJĂM CASIERI
(CASIERE) pentru AGENȚII de PARIURI SPORTIVE. Telefon 0728.238.236, 0731.580.129.

ANGAJĂM COFETAR
și BUCĂTAR cu experiență. Telefon 0745.595.903.

ANGAJĂM FEMEI
pentru CULES CIUPERCI și PAZNIC. Telefon 0722.349.119.

ANGAJĂM FEMEIE
SERIOASĂ la Restaurant pentru VESELĂ. Telefon 338555.

ANGAJĂM INGINER,
MECANIC, ELECTRICIAN FRIGOTEHNIST, SUDOR pentru SERVICE, 281154, 0723.366.026.

ANGAJĂM MECANIC,
TINICHIGIU și ELECTRICIAN AUTO. Telefon 217174, 0744.556.736.

ANGAJĂM MONTATORI
MOBILĂ, str. Poetului nr. 93. Informații telefon 0728.298.574.

ANGAJĂM MUNCITORI
CALIFICAȚI și NECALIFICAȚI. Telefon 0744.965.960, 0257/289110.

ANGAJĂM OSPĂTARĂ
(18-30 ani) nu necesită calificare. Telefon 0745.263.184.

ANGAJĂM PĂTISER(Ă).
Telefon 210012, 0749.879.483.

ANGAJĂM PERSONAL
pentru CURĂȚENIE două ore (Intim, Aradul Nou), 0729.061.609.

ANGAJĂM ȘOFERI
PROFESIONIȘTI pentru camioane 20 to. Condiții: experiență și seriozitate. Telefon 255270.

ANGAJĂM TÂMPLARI
MAȘINIȘTI și MONTATORI schelete tapițerie. Telefon 0744.185.053.

ANGAJĂM
VÂNZĂTOARE pentru Magazin alimentar, 0726.633.348.

ANGAJĂM:
DISPECER SERVICE, TEHNICIAN SERVICE, GESTIONAR DEPOZIT, INSTALATOR, VÂNZĂTOARE. Informații 0752.195.411. CV fax 211292, e-mail: comercial@instalimpex.ro

ANGAJEZ INGINER,
MAISTRU CONSTRUCTOR, DULGHER, FIERAR BETONIST, ZIDAR, NECALIFICAȚI, 0747.078.453.

ANGAJEZ PERSONAL
pentru BAR. Informații telefon 0740.034.146, 0788.984.946

ANGAJEZ SECRETARĂ
Word, Excel. Telefon 0749.082.023.

ANGAJEZ SPĂLĂTOR
AUTO. Telefon 0743.693.444.

ANGAJEZ SPĂLĂTORI
AUTO, salar atractiv, str. Piața Veche 17, 0722.982.848.

ANGAJEZ URGENT
AUTOMACARAGIST cu experiență (și PENSIONAR). Telefon 0744.523.701.

BAR DE
NOAPTE caută OSPĂTARE prezentabile, salarizare deosebită, program avantajos (urgent). 0745.825.955.

CABINET MEDICAL
angajează ASISTENT MEDICAL GENERALIST cu normă întreagă. Informații telefon 0724.204.194.

CAUT FEMEIE
pentru ÎNGRIJIREA unei BOLNAVE în Ghioroc. Telefon 274562.

CAUT ȘOFER
pentru Dacie și remorcă pentru piețe. Telefon 0729.004.503.

CAUT VÂNZĂTOARE
în COMPLEXUL JACKSON. Telefon 0742.045.539.

FIRMĂ DE
CONSTRUCȚII angajează BULDOEXCAVATORIST, MUNCITORI NECALIFICAȚI cu carnet de conducere, salar atractiv, disponibil la deplasări. CV tel/fax 254049.

FIRMĂ DE
CONSTRUCȚII angajează CONTABILĂ, INGINER sau SUBINGINER cu experiență și SECRETAR (BĂIAT) cu atribuții de gestiune. CV tel/fax 254049.

FIRMĂ DE
TÂMPLĂRIE angajează TÂMPLARI UNIVERSALI, salar motivant. Informații 0727.885.728.

FIRMĂ ITALIANĂ
caută VÂNZĂTOARE cu experiență în CROITORIE pentru magazin ROCHII DE MIREASĂ și GALĂ. Obligatoriu limba italiană. CV la info@gegaltamoda.ro

HOTEL PHOENIX
și RESTAURANT RETRO angajează: BUCĂTAR, AJUTOR BUCĂTAR, OSPĂTARI. Ceinrțe: experiență, seriozitate, capacitate de muncă în echipă, cunoașterea unei limbi de circulație internațională (pentru OSPĂTARI). Pentru a face parte din echipa noastră, vă invităm sa timiteți un CV, până în data de 15 noiembrie 2007 la fax 0257/289210, e-mail: rezervari@hotelphoenix.ro sau la Hotel Phoenix, Calea Aurel Vlaicu, nr. 267.

LOC DE
JOACĂ pentru copii angajez ORGANIZATOR PETRECERI. Telefon 0744.630.959.

MADONA LIPOVA
angajează
VULCANIZATOR, DEPANATOR mașini de spălat, FRIGOTEHNIST, ELECTRONIST. 0744.796.542.

MAGAZIN ALIMENTAR
angajează VÂNZĂTOARE, salar atractiv. Telefon 0723.375.000, 0723.342.012.

PATISERIE-COFETĂRIE
angajez FEMEIE DE SERVICIU. Telefon 0728.066.385.

SC ANGAJEAZĂ
ȘOFER DISTRIBUȚIE MARFĂ și MERCHANDISER. Telefon 0744.784.432.

SC ANGAJEAZĂ:
SUDORI, LĂCĂTUȘI, INSTALATORI și MUNCITORI NECALIFICAȚI. Relații la telefon 0740.304.930, 0745.004.343.

SOCIETATE COMERCIALĂ
angajează AGENT COMERCIAL, ELECTRICIAN. Telefon 0744.789.619.

SOCIETATE COMERCIALĂ
angajează DIRECTORI DE VÂNZĂRI. Tel/fax 0257/213262, telefon mobil 0728.137.834.

SOCIETATE COMERCIALĂ
angajează INGINERI CONSTRUCTORI și PRELUCRAREA LEMNULUI cu experiență, INGINER DEVIZE, TÂMPLARI, DULGHERI, ZIDARI, FIERARI BETONIȘTI. CV până vineri, 09.11.07, modulexport@yahoo.com, fax 219550, telefon 0720.799.405.

SOCIETATE COMERCIALĂ
angajează TÂMPLARI P.V.C. Aluminiu și MUNCITORI STICLĂ TERMOPAN cu experiență, salar 1.400 RON. Telefon 0742.536.997.

SOCIETATE COMERCIALĂ
oferă LOCURI MUNCĂ Germania, AJUTOR BUCĂTAR, CURĂȚENIE, avantaj vorbitori germană, 0741.292.001 sau 0744.896.249.

Preluarea anunțurilor pentru următoarea zi se face până la ora 16,00.

PE SCURT

● **Premiul Goncourt.** Scriitorul Gilles Leroy a fost recompensat, ieri, cu cel mai prestigios premiu literar francez, Goncourt, pentru romanul său „Alabama Song". Romanul este jurnalul imaginar al Zeldei, soţia scriitorului Scott Fitzgerald.

Scenariştii sunt în grevă

Los Angeles (MF) - Scenariştii de film şi televiziune de la Hollywood au intrat, ieri, în grevă, după ce negocierile cu Sindicatul producătorilor americani cu privire la drepturile de autor asupra operelor lor au eşuat. Aceasta este prima grevă a scenariştilor de la Hollywood din ultimii aproape 20 de ani. În 1988, scenariştii au făcut grevă timp de 22 de săptămâni, iar conflictul a păgubit studiourile americane cu suma aproximativă de 500 de milioane de dolari. Săptămâna trecută, scenariştii şi producătorii au purtat o serie de negocieri, în încercarea de a evita greva. Producătorii au respins cererile scenariştilor, explicând că programele difuzate pe internet nu pot fi considerate încă nişte produse rentabile.

Premiu pentru carieră

Monaco (MF) - Cântăreaţa Céline Dion a primit Legend Award la World Music Awards, distincţii care recompensează campionii vânzărilor din industria muzicală internaţională, care a avut loc la Monaco. Dion deţine recordul de vânzări pentru o artistă din istoria muzicii, cu peste 180 de milioane de albume vândute. Artista a primit premiul din mâinile prinţului Albert.

Mai bun decât merele

Londra (MF) - Batonul de ciocolată care contribuie la creşterea cantităţii de antioxidanţi din organism, prevenind astfel o gamă largă de boli, de la maladii cardiace la cancer, a fost creat de o companie britanică. „Choxi+" contine, se pare, mai mulţi antioxidanţi decât o jumătate de kilogram de varză de Bruxelles sau două kilograme de mere.

Jovovich (Foto: EPA)

Are o fetiţă

Los Angeles (MF) - Actriţa de origine ucraineană Milla Jovovich (31 ani) a născut, sâmbătă, primul său copil, o fetiţă pe care a numit-o Ever, scrie US Weekly. Actriţa este logodită din martie 2003 cu regizorul şi producătorul englez Paul Anderson (42 ani). Fetiţa este primul copil al cuplului Jovovich - Anderson. Cei doi s-au cunoscut în 2002, când frumoasa actriţă a jucat în filmul „Resident Evil", regizat de Anderson.

Puiul albinos de cangur s-a născut la Buenos Aires Zoo şi va primi un nume după cum vor dori copiii care vor vizita grădina zoologică. (Foto: EPA)

Azil de bătrâni în flăcări

Moscova (MF) - Cel puţin 20 de persoane au murit duminică într-un incendiu izbucnit într-un azil de bătrâni din regiunea Tula, situată în centrul Rusiei, a precizat un oficial din cadrul Ministerului pentru Situaţii de Urgenţă. Un bilanţ precedent se ridica la 15 morţi. Potrivit oficialului rus, incendiul s-a declanşat, la ora locală 13.20, în satul Velie Nokolskoie şi a fost stins în jurul orei locale 18.25. Peste 100 de pompieri asistaţi de 22 de autovehicule speciale au fost mobilizaţi. Autorităţile au evacuat 293 de persoane, dintre care 17 infirmiere. Poliţia a anunţat că a demarat o anchetă pentru încălcarea procedurilor de protecţie în caz de incendiu în imobilul datând din anii '50.

Dedicat lui Steve Irwin

■ **Poşta australiană a emis un timbru cu figura vânătorului de crocodili Steve Irwin.**

Sydney (MF) - Un timbru cu figura celebrului realizator de televiziune Steve Irwin, care a murit în urmă cu un an în timp ce făcea scufundări pentru un documentar, a fost lansat, ieri, pe piaţă, de poşta australiană, informează AFP.

Un adevărat simbol al Australiei, Steve Irwin, devenit celebru pentru documentarele televizate despre modul de viaţă al crocodililor, a murit străpuns de ţepii unei pisici de mare în timp ce filma, în septembrie 2006, în Marea Barieră de Corali.

Irwin a realizat circa 50 de documentare care au fost difuzate de Animal Planet şi a militat pentru protecţia mediului înconjurător.

Timbrul australian (Foto: FAN)

Pe timbrul emis de poşta australiană, Steve Irwin apare alături de fiica sa Bindi, de fiul său Bob şi de un şarpe.

Timbrul, în valoare de 46 de cenţi americani, va fi comercializat în beneficiul fundaţiei pentru protejarea mediului creată de Steve Irwin, Wildlife Warriors Worldwide.

Andreea s-a născut în zodia Peşti, iubeşte muzica, plimbările şi cititul.

www.aradon.ro (Foto: Valerian Ardelean)

Un avion s-a prăbuşit în oraş

Sao Paulo (MF) - Un avion aparţinând unei companii de taxi aerian s-a prăbuşit duminică într-un cartier din nordul oraşului Sao Paulo, afectând mai multe clădiri şi provocând moartea a cel puţin cinci persoane, au anunţat pompierii sosiţi la faţa locului. O casă din cartierul Vila Esther a fost distrusă complet, iar alte două au fost avariate.

La locul accidentului (Foto: EPA)

Pentru moment, nu este clar dacă victimele sunt pasageri ai avionului - un Learjet cu opt locuri al unei companii de taxi aerian - sau locuitori din cartier. Accidentul s-a produs în condiţii de ploaie abundentă. Avionul, cu destinaţia Rio de Janeiro, decolase de la Campos de Marte şi s-a prăbuşit la scurt timp după decolare, a precizat Infraero, administratorul aeroporturilor braziliene, adăugând că la bordul aparatului se aflau cel puţin doi piloţi.

Minogue şi-a anulat turneul

■ **Cântăreaţa Kylie Minogue şi-a anulat turneul mondial la indicaţia medicilor.**

Londra (MF) - Cântăreaţa australiană şi-a anulat turneul mondial care urma să înceapă în iunie 2008, după ce medicii şi-au exprimat temerile în legătură cu starea sănătăţii ei. Vedeta în vârstă de 39 de ani, care în urmă cu câteva luni a aflat că a învins cancerul la sân cu care a fost diagnosticată în 2005, plănuia să discute despre datele concertului, costume şi lista de melodii cu stilistul şi consilierul său personal, William Baker.

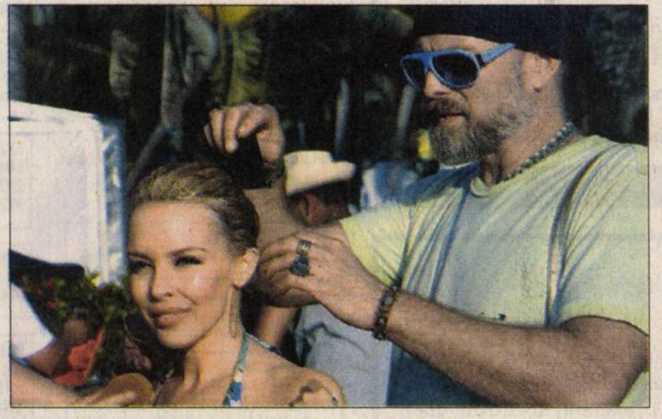

Medicii spun că Minogue munceşte prea mult (Foto: FAN)

Cu câteva săptămâni în urmă, acesta a anunţat: „Mă întorc în studio cu Kylie în februarie (2008 n.r.) pentru a ne antrena pentru turneul care va începe în iunie. Va fi fabulos". Însă, la sfârşitul săptămânii trecute, Minogue a declarat pentru Daily Mail că a fost nevoită să anuleze turneul la indicaţiile medicilor săi.

„Este prea devreme. Nu pot începe un turneu anul viitor. Mi se rupe inima, pentru că astfel am devenit celebră (datorită turneelor n.r.)", a spus Kylie.

„Orice femeie trebuie să se confrunte cu noi priorităţi şi chiar în fruntea listei se află sănătatea. Iau acest lucru în serios, dar nu am dezvoltat o obsesie", a spus Minogue. Primul album înregistrat de cântăreaţa australiană de când a fost diagnosticată cu cancer, „X", va fi lansat pe 26 noiembrie pe piaţa internaţională de compania EMI.

Medicii cred, însă, că starul munceşte prea mult şi că un turneu ar putea contribui serios la deteriorarea stării sănătăţii ei.

Naveta Discovery se-ntoarce acasă

■ **Naveta spaţială s-a desprins cu succes, ieri, de Staţia Spaţială Internaţională (ISS).**

Washington (MF) - Echipajul navetei a părăsit ISS la ora 10.30 GMT, după ce a închis panourile Staţiei. Înainte de a se întoarce pe Pământ, naveta va efectua un zbor în jurul Staţiei Spaţiale pentru a permite echipajului să filmeze noua configuraţie a ISS. Principalul obiectiv al misiunii Discovery a fost livrarea modulului presurizat Harmony, indispensabil pentru instalarea laboratoarelor european Columbus şi japonez Kibo. Laboratorul Columbus va fi livrat pe Staţia Spaţială cu o navetă care va fi lansată pe 6 decembrie, în timp ce Kibo va fi transportat pe ISS în două etape, în februarie şi aprilie 2008.

De asemenea, în timpul misiunii, un astronaut de pe naveta Discovery a reuşit să repare panourile defecte ale unei antene solare de pe ISS, o operaţiune delicată şi periculoasă, fără precedent.

Maşini de epocă, vechi de peste o sută de ani, au încheiat traseul din Hyde Park, Londra, şi până la Brighton, cursă anuală a veteranelor pe patru roţi. (Foto: EPA)

ADEVĂRUL

Cotidian independent Arad

20 pagini | MIERCURI, 7 NOIEMBRIE 2007 | 90 bani

Anul XIX, nr. 5279

E-mail: adevaruldearad@informmedia.ro; publicitate.adevarul@informmedia.ro; micapub.adevarul@informmedia.ro

Azi: 130 oferte de locuri de muncă Pag. 19

6°C Vreme închisă, ploi

Dimineața | La prânz | Seara

Tăriceanu, la Roma

Roma (T.M.) - Premierul Călin Popescu Tăriceanu se află, astăzi, într-o vizită de lucru la Roma. Vizita a fost convenită duminică seara, în timpul unei discuții telefonice a premierului român cu omologul său italian Romano Prodi, purtată pe problematica cetățenilor români aflați în Italia.

Falcă, nedorit de bihoreni

Arad (L.Ș.) - Unul dintre participanții la Balul bihorenilor, care a avut loc la sfârșitul săptămânii trecute, i-a cerut primarului Gheorghe Falcă să părăsească sala, pe motiv că ar fi venit neinvitat. Pe de altă parte, primarul susține că a fost jignit de o persoană care a fost dată afară. **/ p. 10**

Așteptare

Arad (A.H.) - Joi ar trebui să se limpezească situația la clubul de fotbal UTA. Atunci este prevăzută semnarea actelor prin care Societatea pe Acțiuni să devină o realitate, pentru că Sandu Ion spune că nu mai investește. **/ p. 11**

ARAD ONLINE aradon.ro

Aici foto și video

(Foto: Șt. Matyaș)

Vin deciziile de impunere

Arad (A.P.) - Direcția Generală a Finanțelor Publice Arad a demarat procesul de expediere a deciziilor de impunere, aferente anului fiscal 2006, către contribuabili. Astfel, 1.362 de contribuabili vor primi sume mai mari de 150 de lei, pe când 9.472 de contribuabili vor avea de restituit bani Finanțelor Publice. **/ p. 9**

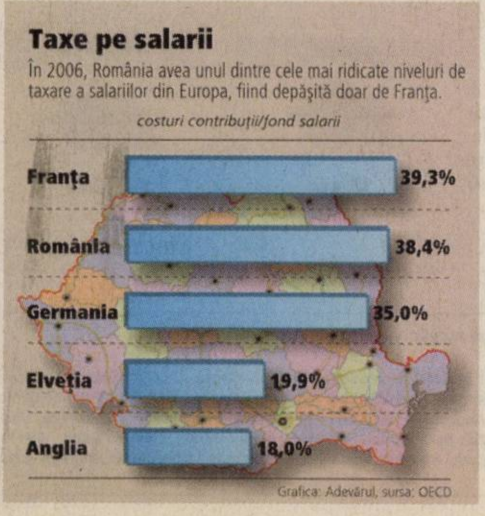

Masacru pe spațiul verde

■ **Primăria a început să taie toți pomii de pe marginea trotuarelor din centru pentru a pune alții.**

LUCIAN ȘERBAN
lucian.serban@informmedia.ro

Arad - Edilii Aradului au decis: toți pomii ornamentali plantați pe marginea trotuarelor, între Podgoria și Teatru, urmează să fie tăiați de muncitorii de la Polaris. Drujbele au intrat astfel în funcțiune și fie că era vorba de pomi uscați, cariați sau pomi sănătoși tun, fie că erau bătrâni de 15 ani sau proaspăt plantați, aceștia au început să cadă unul după altul.

Conform celor declarate de Corina Drăghici, purtătorul de cuvânt al Primăriei, este vorba despre un program de revitalizare a spațiilor verzi.

Dacă reprezentanții Primăriei susțin că spațiile verzi din Arad vor avea numai de câștigat de pe urma acestei defrișări, deoarece numărul de pomi ce va fi plantat este mai mare decât al celor tăiați, pentru asociațiile de protecție a mediului situația nu este chiar atât de simplă. „Mi se pare absurd să-i taie și pe cei care nu sunt uscați sau cariați, pentru că, până vor crește cei care urmează să fie plantați va trece o groază de timp. Pe de altă parte, cred că acum e prea târziu pentru plantări, pentru că puieții ar putea fi afectați de îngheț", spune Dorel Gureanu, președintele Condor Club Arad. **/ p. 3**

Percheziții. Poliția italiană a percheziționat mai multe locuințe ale imigranților români, ridicate în niște foste corturi militare în apropierea orașului Bologna. (Foto: EPA)

Se fac cercetări (Foto: V. Obsitoș)

Vânătoare cu sfârșit tragic

■ **Un italian a fost împușcat mortal de președintele AJVPS, la o partidă de vânătoare.**

Arad (I.C.) - Bărbatul de 43 de ani a fost împușcat mortal, luni seara, de președintele Asociației Județene a Vânătorilor și Pescarilor Sportivi Arad (AJVPS) în timpul unei partide de vânătoare desfășurată în pădurea de la marginea orașului Pecica. B. Sauro venise special în România, în urmă cu câteva zile, împreună cu un conațional, pentru a participa la vânătoarea organizată de AJVPS. Martorii povestesc că vânătorul italian nu a respectat locul în care trebuia să stea la pândă, ascunzându-se în tufișuri.

În acel moment, președintele AJVPS a auzit foșnete venind din direcția în care era ascuns bărbatul și a tras. Glonțul l-a nimerit drept în cap, acesta decedând pe loc. Toate dovezile conduc spre un accident. **/ p. 10**

Conflict deschis

București (MF) - Sindicaliștii Federației Educației Naționale au decis deschiderea conflictului de muncă. Motivul: Executivul nu a dat un răspuns favorabil legat de majorarea salariilor pentru 2008. Lipsa unui Contract Colectiv de muncă unic pe învățământ și faptul că Guvernul nu a respectat acordul încheiat anul trecut cu sindicatele sunt alte motive de nemulțumire.

Depășire fatală. O femeie de 32 de ani a decedat pe loc, ieri, între localitățile Horia și Șiria, în urma unui accident rutier. Victima s-a angajat într-o depășire neregulamentară, izbindu-se violent de un microbuz ce venea din sensul opus. **/ p. 10**

(Foto: Ioana Costaș)

REMEMBER

7 noiembrie

1867 – S-a născut Maria Sklodowska-Curie, fiziciană şi chimistă poloneză, laureată a Premiului Nobel pentru Fizică (1903) şi Chimie (1911) (m. 1934).

1913 – S-a născut scriitorul francez Albert Camus, laureat al Premiului Nobel pentru Literatură (m. 1960).

1917 – Partidul bolşevic condus de V. I. Lenin preia puterea la Petrograd, printr-o insurecţie cunoscută în istorie sub numele de „Marea Revoluţie Socialistă din Octombrie”. În 1996, Boris Elţîn a semnat un decret prin care această zi se proclamă „Zi a consensului şi a reconcilierii”.

Albert Camus

1931 – A fost fondată Agenţia chineză de ştiri «China Nouă» (Xinhua).

1943 – S-a născut cântăreaţa canadiană Joni Mitchell.

1944 – A fost executat celebrul spion Richard Sorge (german de origine, devenit spion sovietic).

1980 – A murit, la 50 de ani, actorul american Steve McQueen.

1983 – A murit sculptorul Ion Jalea (n. 1887).

BINE AŢI VENIT!

- Bumbu Andra, Roşu Sergiu-Andrei

AU PLECAT DINTRE NOI

Gabor Robert (1975); Avram Vasile (1935); Bujoiu Stan (1923).

ÎNTRERUPERI DE CURENT

- **Joi, 8 noiembrie. În municipiu:** h 8.30-16.30: B-dul Revoluţiei nr. 26-28, Iuliu Maniu Bl. P2; h 9-10: Bârsei, Emil Gîrleanu; h 9-17: Grigore Alexandrescu, Badea Cîrţan, Bîrsei (p), Ciocârliei (p), Iacob Kardos, Trandafirilor; h 15-16: Bîrsei, Emil Gîrleanu. **În judeţ:** h 8-15: Răpsig - parţial; h 9-14: Covăsânţ - Cartier Dus şi Ciocuta; h 9-15: Pilu, Vărşand - parţial; h 9.30-15.30: Curtici - parţial; h 10-14: Zăbrani - parţial.

TELEFOANE UTILE

☎ INFORMAŢII TELEFONICE: 056-931; ☎ ROBOT: 958; ☎ APEL UNIC DE URGENŢĂ (SALVARE, POLIŢIE; Pompieri): 112; ☎ PRIMĂRIA MUNICIPIULUI ARAD: Program de relaţii cu publicul (camera 5) luni-vineri între orele 8-20. Tel.: 284.744; tel. centrală: 281.850; ☎ S.C. E.ON GAZ ROMÂNIA - Sucursala Arad - Dispecerat şi intervenţie telefon: 218.928; 256.928; 0357/403.388; ☎ DERANJAMENTE CURENT ELECTRIC: 235.991; ☎ INFORMAŢII CFR: 231.777; ☎ PROTECŢIA CONSUMATORULUI: B-dul Revoluţiei, nr. 50. Telefon: 257.049; ☎ GOSPODĂRIREA COMUNALĂ ARAD S.A.: 270.352; 0729. 009.033; 0257/270.352.☎ POLIŢIA DE FRONTIERĂ: 959.

PIEŢE, TÂRGURI

- **Azi** este zi de piaţă la Pâncota, Beliu, Buteni, Şiclău, Macea, Vânători, Pecica, Şiria şi zi de târg la Beliu şi Buteni. Mâine, joi, este zi de târg săptămânal la Curtici, Sebiş, Cermei, Săvârşin, Secusigiu, Zerind.

UNDE MERGEM în Arad

CINEMA

DACIA

- Un pic însărcinată (SUA), orele 11; 13; 15; 17,30; 20.

ARTA

- Logodnicii din America (SUA), ora 15.; ● Vacanţa lui mr. Beam (SUA), orele 17,30; 20.

SPECTACOL

- **Spectacol reprogramat.** Spectacolul amânat cu pianistul Richard Clayderman va avea loc pe scena Palatului Cultural în data de 12 noiembrie, ora 19, cu participarea extraordinară a formaţiei „Ambiental Cvartet” din Bucureşti.

CONCERTE

- **Concert simfonic.** Filarmonica de Stat Arad prezintă joi, 8 noiembrie, ora 19, pe scena Palatului Cultural, un concert simfonic; dirijor Dorin Frandeş; solist Sorin Dorariu. În program: Ferenc Erkel - Uvertura la opera Hunyadi Laszlo, Intermezzo din opera Hunyadi Laszlo; Franz Liszt - Concertul nr. 1 pentru pian şi orchestră în mi bemol; Antonin Dvorak - Simfonia în mi minor din Lumea Nouă op. 95.

SĂNĂTATE

- CABINET MEDICAL OBSTETRICĂ-GINECOLOGIE Timişoara, str. Iuliu Maniu nr. 3, sc. B, ap. 3. ECOGRAFIE VAGINALĂ. Tel. 0723.643.581. Preţuri accesibile! ● **SPITALUL CLINIC JUDEŢEAN** are noi numere de telefon: 220.000; 220.001; 220.002; 220.003. ● **URGENŢE STOMATOLOGICE:** Cabinetul de pe B-dul Decebal nr. 14 (vis a vis de Casa Armatei) are program NON-STOP. Tel. 0257.280.179; 0357.427.589. Cabinetul de pe str. Crişan (în spate la Gionelli) are program non-stop. Telefon: 253.794.

HOROSCOP

BERBEC
Staţi mai bine cu banii şi sunteţi plin de entuziasm. Sunteţi într-o formă fizică perfectă. Puteţi să porniţi o afacere sau să călătoriţi, dar este o zi bună şi pentru întâlniri romantice.

TAUR
Dimineaţa aveţi succes într-o scurtă călătorie de afaceri. Vă sfătuim să nu vă pierdeţi răbdarea dacă lucrurile nu merg în ritmul care v-ar plăcea. Evitaţi discuţiile în contradictoriu!

GEMENI
Dimineaţa este posibil să primiţi o sumă foarte importantă, care vă prinde bine. Puteţi să vă faceţi mari planuri de viitor.

RAC
S-ar putea să vă schimbaţi programul, dar nu este cazul să vă faceţi probleme, pentru că astăzi aveţi noroc.

LEU
Primiţi un cadou din partea unei persoane dragi, de care vă bucuraţi în mod deosebit. Capacitatea de comunicare este excelentă şi vă ajută să rezolvaţi o problemă financiară.

FECIOARĂ
În cursul dimineţii, luaţi o decizie în urma căreia sunteţi nevoit să vă schimbaţi programul. S-ar putea să fiţi contactat de câţiva prieteni, cu care faceţi pregătiri pentru o petrecere.

BALANŢĂ
Uşurinţa în comunicare favorizează relaţiile cu cei din jur. Se întrevede o scurtă călătorie în interesul familiei.

SCORPION
Aveţi răbdare şi evitaţi discuţiile cu partenerii. În partea a doua a zilei, reuşiţi să rezolvaţi o problemă sentimentală mai veche.

SĂGETĂTOR
Aveţi de gând să staţi cu familia şi să vă odihniţi, dar nu reuşiţi. De dimineaţă, se ivesc o serie de probleme urgente.

CAPRICORN
Ar fi bine să vă ascultaţi intuiţia şi să renunţaţi la o călătorie din care nu vă puteţi alege decât cu pierderi. Astăzi aveţi şanse să câştigaţi un premiu substanţial la un concurs.

VĂRSĂTOR
Puteţi avea succes într-o activitate nouă, pe care o începeţi împreună cu un prieten de afaceri.

PEŞTI
Împreună cu persoana iubită, faceţi planuri ce pot părea nerealiste, însă perseverenţa vă ajută să dovediţi contrariul.

„Adevărul” vă ascultă

La telefonul 280.944, între orele 9.00-12.00, redactorul nostru vă stă la dispoziţie.

Arad (B.R.) - **M. A.** din Arad, a sunat la redacţie pantru a se lămuri dacă este sau nu obligatorie asigurarea unui moped Piagio. „Am un moped pe care l-am înmatriculat la Primărie acum doi ani. Am înţeles că este nevoie de asigurare dar nu sunt sigur. Dacă este obligatorie, aş dori să ştiu care sunt paşii pe care trebuie să-i urmez.” Cei de la Înmatriculări auto permise ne răspund. Da, este obligatorie asigurarea şi pentru acest lucru trebuie să vă prezentaţi la o firmă de asigurări. Documentul de care este nevoie este certificatul de înregistrare de la Primărie. Cât despre valoarea acestei asigurări, putem spune că variază de la o firmă la alta.

Lucian Găluşanu din Arad, a sunat la redacţie pentru a afla ce s-a întâmplat cu dosarul lui depus la Prefectură privind restituirea proprietăţii. „Am depus în februarie 2007 dosarul pentru despăgubiri din Basarabia. Când o să primesc vreun răspuns? ”

Am luat legătura cu domnul jurist Sergiu Paul, care ne-a spus că dosarul dumneavoastră este deja verificat. Mai este nevoie doar de o reevaluare a dosarului de către comisie, după care, veţi intra în posesia bunurilor care vă revin.

Silviu Ciuraru din Arad, a sunat la redacţia ziarului pentru a afla dacă este în Arad Liga pentru Apărarea Dreptului Omului.

În acest oraş nu există această instituţie. Singurul oraş în care figurează această denumire este Bucureşti. Numărul de telefon este: 0213.137.190.

CURS VALUTAR

Astăzi

Denumirea Valutei	BNR	BCR		BRD		San Paolo IMI BANK		Banca Românească		Banca Romexterra		Alpha Bank		Casa Schimb LUXOR	
		C	V	C	V	C	V	C	V	C	V	C	V	C	V
Euro	3,36	3,33	3,42	3,31	3,41	3,32	3,40	3,32	3,40	3,31	3,40	3,34	3,40	3,35	3,37
Dolar SUA	2,31	2,28	2,38	2,27	2,36	2,28	2,35	2,26	2,35	2,26	2,36	2,29	2,35	2,31	2,34
Forint	0,0133	0,0128	0,0138	0,0124	0,0138	0,0125	0,0145	-	-	0,0129	0,0136	-	-	0,0133	0,0136
Gram aur		50,75													

Miercuri, 7 noiembrie, 2007

Biserica ortodoxă
Sfinţii 33 Mucenici din Melitina; Cuv. Lazăr

Biserica romano - catolică
Sf. Carina, m.

Biserica greco - catolică
Sf. 33 martiri din Melitene; Cuv. Lazăr Taumaturgul

Ziua precedentă

Arad	2-8°C
Lipova	2-8°C
Chişineu-Criş	2-7°C
Săvârşin	2-7°C
Sebiş	2-7°C

Umiditate: 79%
Presiune: 101 KPA
Precipitaţii: 60%
Vânt: 19 km/h
Direcţie vânt: VNV

Prognoza meteo pentru astăzi:

Temperaturile se vor situa între 1 şi 6 grade. Vântul va sufla cu 19 km/h, dinspre VNV. Vremea va fi ploioasă, dar vor fi posibile ninsori spre seară.

VREMEA miercuri

1° minim

6° maxim

http://meteo.aradon.ro
Prognoza meteo pentru Arad

Soarele răsare: 07:21
Soarele apune: 17:16

Fazele lunii:

03.10 11.10 19.10 26.10

Prognoza meteo pentru 3 zile:

Temperaturile minime vor fi cuprinse între -1 şi 1 grad, iar cele maxime, între 6 şi 11 grade. Vremea va fi în continuare mohorâtă, cu cerul noros şi cu posibile ploi şi ninsori.

Temp. minime: -1 la 1°C
Temp. maxime: 6 la 11°C

miercuri
Averse
Min.: 1°C
Max.: 6°C

joi
Averse
Min.: 1°C
Max.: 8°C

vineri
Ploaie
Min.: 1°C
Max.: 11°C

sâmbătă
Ploaie
Min.: -1°C
Max.: 7°C

ADEVĂRUL
Cotidian independent Arad
B-dul Revoluţiei nr. 81, Arad

Director editor: Mircea Ţişcă
Secretariat - 281802, fax - 280655
Şef departament difuzare: **Sorina Ambruş** - 281797
Şef departament marketing: **Eugenia Bărdaş** - 280943
Marea publicitate - 280904, 280943,
Mica publicitate - 210775
Tiparul executat la: SC Inform Media SRL, Calea Torontalului, DN 6, km 5,7, Timişoara

Redactor şef: Doru Sava **Responsabil de număr: Vasile Filip**

Redactor coordonator: Doru Sinaci - 280854, **Secretar general de redacţie: Gabriela Groza** - 280854 **Sec. red.:** Monica Ardelean - 280854 **Departamente:** ***Eveniment:*** **Cosmin Mihuţa,** Lucian Şerban, Margareta Szegő - 280003; ***Politic:*** **Simion Todoca** - 281738; ***Economic:*** **Gerlinde Knap,** Adriana Barbu, Andreea Pintea - 281738; ***Cultură, Învăţământ:*** **Vasile Filip,** Vasile Sărăndan - 280318; ***Social:*** **Tristan Mihuţa,** Diana Duţu - 281855; ***Sport:*** **Daniel Scridon,** Adrian Hărţău, Leonard Sfâra - 281701; ***Foto:*** **Ştefan Matyaş** - 281701; ***Tehnoredactare:*** Ghizela Şerban, Ramona Vidulescu, Cristi Ciulei; ***Corectură:*** Andreea Iuciuc, Angel Rotar

Masacru pe spaţiul verde

Primăria a început să taie toţi pomii de pe marginea trotuarelor din centru pentru a pune alţii.

LUCIAN ŞERBAN
lucian.serban@informmedia.ro

Arbuştii au căzut sub drujbele celor de la Polaris (Foto: Daniela Mihalciac)

Arad - Edilii Aradului au decis: toţi pomii ornamentali plantaţi pe marginea trotuarelor, între Podgoria şi Teatru urmează să fie tăiaţi de muncitorii de la Polaris. Drujbele au intrat astfel în funcţiune şi fie că era vorba de pomi uscaţi, cariaţi sau pomi sănătoşi tun, fie că erau bătrâni de 15 ani sau proaspăt plantaţi aceştia au început să cadă unul după altul.

> *Cred că e prea târziu pentru plantări, pentru că puieţii ar putea fi afectaţi de îngheţ*
>
> DOREL GUREANU

Conform celor declarate de Corina Drăghici, purtătorul de cuvânt al Primăriei, este vorba despre un program de revitalizare a spaţiilor verzi. „De la Teatru până la Podgoria urmează să se planteze un număr de 280 de pomi din specia Acer platanoid, care au o coroană ce creşte de la doi metri, coroană care poate fi modelată prin tundere, pentru a-i da forma dorită. Au fost tăiaţi 130, doar atâţia mai rămânând pe centru. Mulţi pomi erau foarte bătrâni şi uscaţi. În ultimii 15 ani au fost unii înlocuiţi. Acum, noi dorim să dăm zonei un aspect unitar. Vor fi aduşi pomi mari, de doi metri. Rădăcinile vechi vor fi scoase cu un utilaj special adus din Ungaria, odată scoase rămânând groapa, în care vor fi puşi puieţii. Mâine (n.r.- astăzi) va începe plantarea", susţine Corina Drăghici. Cei 300 de pomi vor costa fiecare câte 1,5 milioane de lei vechi plus TVA, totalul investiţiei urmând să fie de 800 de milioane de lei vechi. Rămâne însă de văzut când vor fi plantaţi, pentru că se apropie iarna, iar specialiştii spun că nu ar fi un moment propice pentru astfel de operaţiuni.

Decizie absurdă

Dacă reprezentanţii Primăriei susţin că spaţiile verzi din Arad vor avea numai de câştigat de pe urma acestei defrişări, deoarece numărul de pomi ce va fi plantat este mai mare decât al celor tăiaţi, pentru asociaţiile de protecţie a mediului situaţia nu este chiar atât de simplă. „Sunt sigur că cei de la Primărie nu fac nişte analize concrete pentru a vedea dacă pomii sunt cariaţi sau uscaţi. Nu-i întreţin, nu-i toaletează, pentru a nu afecta alte structuri, cabluri de curent sau acoperişuri. Mi se pare absurd să-i taie şi pe cei care nu sunt uscaţi sau cariaţi, pentru că, până nu creşte cei care urmează să fie plantaţi va trece o groază de timp. Pe de altă parte, cred că acum e prea târziu pentru plantări, pentru că puieţii ar putea fi afectaţi de îngheţ", spune Dorel Gureanu, preşedintele Condor Club Arad.

Politica struţului

Dorind să aflăm care este poziţia autorităţilor statului cu atribuţii în protecţia mediului cu privire la acest proiect al Primăriei, am contactat Agenţia pentru Protecţia Mediului (APM), Inspectoratul Teritorial pentru Regim Silvic şi Vânătoare (ITRSV), dar şi Garda de Mediu. Dacă răspunsul oferit de reprezentantul ITRSV, Vasile Cauni a fost evaziv, angajaţii APM preferă politica struţului, refuzând să ne ofere informaţii fără o cerere scrisă, în condiţiile în care directorul executiv, care este plecat din ţară.

„Cei de la Primărie nu au cerut de la noi niciun fel de aviz, dar dacă ar fi cerut l-am fi dat, pentru că este vorba de pomi aflaţi în intravilan, iar cei de acolo au un anumit plan de arhitectură pe care trebuie să-l respecte. Sincer să fiu, nici nu ştiu dacă este nevoie de un astfel de aviz din partea noastră", a declarat Cauni. La rândul său, Attila Szekely, comisarul-şef al Gărzii de Mediu, susţine că urmează să se facă un control.

„Chiar mâine (n.r.- astăzi) vom merge să vedem ce fel de lucrări se execută. Nu ştiu dacă se taie pomi buni. Trebuie să ştiţi că ne-am înţeles cu Primăria să nu scadă numărul acestora", spune Szekely.

REACŢII POLITICE

Decizia edililor arădeni de a înlocui arbuştii ornamentali din centru a iscat reacţii nefavorabile din partea unor consilieri locali şi a unor partide politice, oportunitatea acestei măsuri fiind pusă serios la îndoială.

PE SCURT

- **Controale.** Agenţii de ordine publică au aplicat 11 sancţiuni contravenţionale în valoare de 6.400 lei, au aplanat şapte conflicte, au controlat un număr de 19 sisteme de pază şi au fost efectuate opt controale.

COMENTARIUL ZILEI

Oraşul ciuntit

COSMIN MIHUŢA
cosmin.mihuta@informmedia.ro

Profitând de toaletizările de toamnă, Primăria a dat năvală în pomii de pe centru, reuşind să ciuntească o parte din bulevard, tăind arborii indiferent dacă erau verzi sau uscaţi. O acţiune inexplicabilă a executivului local, mai ales că primarul Gheorghe Falcă ne-a asigurat în nenumărate rânduri că megaproiectul BERD nu va afecta zona verde a municipiului şi că nici un pom nu va fi tăiat. Ba, din contră, se vor planta câţiva în plus.

De la vorbă la faptă e însă drum lung, aşa că promisiunile primarului, aruncate pentru a linişti lumea, că doar nu-l doare să promită, au rămas la arhivă, iar oamenii din subordinea sa au făcut ceea ce presa se temea că se va întâmpla. Au început masacrarea spaţiului verde din centru. Deocamdată din loc în loc, dar probabil că vor urma şi alte zone. Însă, totul se face pe rând, poate nu observăm cum dispare perdeaua de copaci care mai trăgea cât de cât din fumul lăsat de maşini.

Acţiunea primăriei este greu de înţeles, mai ales că cei mai mulţi arbori n-aveau nici o problemă, nu erau uscaţi, ba chiar fuseseră plantaţi de doar câţiva ani. În locul lor au rămas rădăcinile ciuntite şi asfaltul. Într-un oraş şi aşa poluat, printre cele mai poluate din România, administraţia locală ne privează şi de puţinul spaţiu verde existent în centru. Într-un fel, nu e de mirare că se taie pomi într-o veselie, doar acum vreo doi ani Primăria intenţiona să desfiinţeze o zonă de parc, pentru a asigura locuri de parcare pentru cei care vin în centru. Aşadar, executivul continuă pe linia pe care a început, adică cea a dispreţului faţă de spaţiul verde, dar şi faţă de sănătatea oamenilor.

Radare

Arad (I.C.) - Aparatele radar vor acţiona azi în municipiu, pe B-dul Nicolae Titulescu, Calea Aurel Vlaicu şi Calea Timişorii. În judeţ, radarele vor fi prezente pe DN 7, în localităţile Pecica, Vladimirescu, Lipova şi Săvârşin. Asta în timp ce pe DN 69, va acţiona un radar mobil pe raza localităţilor Şagu şi Vinga, iar pe DN 79, două radare vor fi amplasate în Zimandu Nou şi Chişineu-Criş.

CARICATURA ZILEI de Flavius Miheş

(H-115600)

Clasa E. Discret impresionantă.
Arată cum vezi. Şi e mai mult decât arată.

► Urci la volan căutând eleganţă, siguranţă şi putere. Când începi să o conduci descoperi în plus confortul şi tehnologia de ultimă oră. Sunt atâtea impresii plăcute încât la sfârşitul fiecărei călătorii ştii că ai făcut alegerea potrivită.

Mercedes-Benz

AutoSchunn - Centru Autorizat de Vânzări şi Service Mercedes-Benz, Calea Radnei nr. 247, Arad, tel.: 0257/286 680, fax: 0257/281 474
www.auto-schunn.ro

RECLAMĂ

PE SCURT

• **Luna Bucovinei.** Joi, 8 noiembrie a.c., la ora 12, în sala „Altelier" a Bibliotecii Judeţene „A. D. Xenopol" se va deschide manifestarea „Luna Bucovinei". Asociaţia culturală „Pro Basarabia şi Bucovina", prin poeta Lucilia Dinescu, va prezenta „Mănăstirile din Bucovina", biblioteca punând la dispoziţia publicului cărţi despre aceste mănăstiri şi o expoziţie de carte care vizează Bucovina.

SUDOKU

Reguli: În fiecare bloc sunt câteva cifre între 1 şi 9, stabilite dinainte. Acestea trebuie completate cu cifrele lipsă, în aşa fel încât fiecare număr să figureze o singură dată. De asemenea, cifrele de la 1 la 9 trebuie să figureze o singură dată atât pe rândurile orizontale cât şi pe coloanele verticale ale celor nouă blocuri luate împreună.

ÎNCEPĂTORI

							2	9
		3			5			
6		7	3		1			
1	2			4		8		5
			9		7			
4		8		5			6	3
			5		9	4		2
			8			6		
7	5							

AVANSAŢI

	8				7			
7	3	6		8		1		
			1			8		
				7	8		9	4
2								5
5	4		3	6				
		2			9			
		7		2		3	4	6
			7				8	

Soluţia jocului din numărul precedent

ÎNCEPĂTORI

6	9	4	3	2	5	8	1	7
5	8	7	6	1	4	2	9	3
3	1	2	7	8	9	4	6	5
9	2	6	1	5	3	7	8	4
8	4	1	2	6	7	3	5	9
7	5	3	9	4	8	6	2	1
4	7	8	5	9	6	1	3	2
2	3	6	8	7	1	9	4	6
1	6	9	4	3	2	5	7	8

AVANSAŢI

3	7	4	6	5	9	2	8	1
8	9	1	7	4	2	5	3	6
5	6	2	8	1	3	7	9	4
1	8	7	5	9	4	6	2	3
2	4	3	1	7	6	8	5	9
6	5	9	2	3	8	1	4	7
7	3	5	9	2	1	4	6	8
9	2	8	4	6	7	3	1	5
4	1	6	3	8	5	9	7	2

Cuvinte norocoase!

Concursul „Cuvinte norocoase!" continuă. Completaţi toate integramele din perioada 13 octombrie a.c. – 27 octombrie a.c. şi trimiteţi-le, împreună cu un (singur) talon de concurs, pe care îl găsiţi alături, pe adresa Redacţiei (B-dul Revoluţiei nr. 81), până în data de 8 noiembrie a.c. Plicurile cu cele 13 integrame completate şi talonul de concurs aferent, completat la toate rubricile, pot fi depuse şi direct la sediul Redacţiei. În urma unei extrageri care va avea loc în data de 9 noiembrie a.c., cel mai norocos fidel al integramelor va câştiga un obiect de uz casnic. Extragerea va avea loc în prezenţa unei comisii. La acest concurs nu pot participa angajaţii Inform Media şi nici rudele acestora de gradele I şi II.

REŢETA ZILEI

Ouă umplute cu şuncă

Ingrediente: 6 ouă fierte, 100 gr. şuncă, 2 gălbenuşuri de ou, 1 lingură muştar, 100 ml. ulei, 1 castravete murat, 1 gogoşar murat, 1 leg. pătrunjel, sare şi piper după gust.

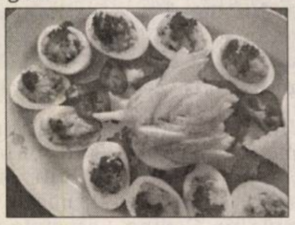

Mod de preparare: Ouale fierte se taie în lungime, jumătate din gălbenuşuri fierte se amestecă cu muştarul, gălbenuşurile crude, sare, ulei turnat câte puţin până când sosul e gata. Jumătatea cealaltă de gălbenuşuri se amestecă cu şunca tăiată cubuleţe, castravete, gogoşarul şi 2 linguri din sosul de mai sus. Se umplu ouăle cu vârf şi se adaugă sosul. Se ornează cu pătrunjel verde. Poftă bună!

CITIRE APOMETRE

Joi, 8 noiembrie. T. Păcăteanu, Monţia, Bobocilor, Pescăruş, Clopotului, P-ţa Obor, Tarafului, Cobzei, N. Lenau, Flacăra, S. Secula, Ghe. Sion, C-tin Gurban, Berzei, P-ţa Eroilor, Banatului, Memorandului, Spartacus, V. Pârvan, I. Minea, V. Bogrea, N. Densuşeanu, Corabiei, Cetăţii, Diogene, Părului, Micşunelelor, Gladiator, Pompei, Hector, Marte, Troiei, Cezar, Santinelei, Infanteriei, Prutului, Podgoriei, Crizantemelor, Caraiman, Zoe, Amurgului, Constanţa, Junilor, Păuliş, Şiriei, Vişinului, Calea 6 Vânători, Dobrogea, Siret, Crişului, Arţarului, Ovidiu, Sălcuţa, Cedrului, Buciumului, Câmpul Liniştii, C. Porumbescu, Ţepeş Vodă, Paltinului, V. Hugo, Toamnei, Fulgerului, Călăraşilor, Dorului, Foişor, Ursului, Moldovei, Bucovinei, T. Arpad, Cireşoaiei, Negoi, Corbului, Fântânii, Concordiei, Nouă, Faurilor, Laptelui, Şt. Teneţchi, Călţunaş, Alexandru cel Bun, Grădinarilor, G. Doda, Corbului, Bogdan Voievod, I. Câmpineanu, P. Maior, Bucureşti, Mălin, Sânzâienelor, Câmpeni, Tiberiu, Veneţia, Libertăţii, Ţebei, Rotarilor, C. Brâncuşi, Maramureş, Ardealului, I. Jianu, Milcov, D. Cantemir, Toporaş, Arcaşilor.

Integramă

Mare pagubă / Suflet mare / Casă mare / Mari ca preţ / Luminată de soare / Poftim! / Smoc de păr în frunte / Foarte mari / A se da mare / Violet / Vas mare / Refren spaniol / În mare! / Mic şi energic / Uşiţe! / În camion! / Va creşte mare / Curs mediu! / Vorbă de bine / Puse în casetă! / Lângă mare / Poveste cu zei / Mare la mongoli / Mai-mare la slavi / Mare / Pui de râs / Încăpere mare / Liber-cugetător / E unul mare pe cer / Mare / Vorbă de curios / Trec pe flancuri! / Bârlog gol! / În aulă! / Mare zor / A da pe gât o duşcă / Mare boss / Aer de mare / Nu-i ăsta / A face ochii mari / Sub sol / Cuprins de milă! / Suflet mare / Săritură

Soluţia integramei din numărul precedent: N - S - HAT - SIRENA - AC - SARAMURA - LIPAN - TIR - PAL - SA - A - BA - EVA - SS - RP - PLAT - BILA - AGIL - TARCI - UE - CATAR - ACI - A - IRADIAT - LAC - P - VAL - PA - AB - TONI

Nume.......................Prenume..............................
Adresa..
Tel.......................Localitatea..................................
Sunteţi abonat la Adevărul? DA ☐ NU ☐

ADEVĂRUL

PROGRAME TV

TVR 1

07:00 Jurnalul TVR Sport Meteo
08:00 Telematinal
09:00 Jurnalul TVR
09:10 Telematinal
10:10 De ce democraţia? (r)
11:45 Aventuri în lumea vie (serial)
11:55 Integrame după integrare
12:00 Garantat 100%. (r)
12:40 Colecţii celebre (s)
13:00 Phil din viitor (s)
13:30 Desene animate Club Disney (tatele Statele Unite ale Americii)
14:00 Jurnalul TVR Sport Meteo
14:45 Teleshopping
15:00 Fascinaţia zborului (s)
15:30 Oameni ca noi
16:00 Bagaj pentru... Europa
17:00 Jurnalul TVR
17:15 Pe ce dăm banii
17:40 Ne vedem la TVR I
18:40 Patrula de mediu Poluezi ? Păzea!
18:45 Europarlamentar 2007
19:00 Jurnalul TVR Sport

20:15 Alegeri europene 2007
20:45 Reflector Softul si vagonul...
21:15 Poporu' zice!
21:30 Ochiul magic
22:15 Gangsteri în fuste (serial)
22:45 Jurnalul TVR Sport Meteo
23:20 Deasupra Africii nu e cer senin (dramă Germania / Franţa / Belgia 2005)
01:00 Zon@ IT (r)
01:30 Cărarea împărăţiei (r)
02:00 Jurnalul TVR (r) Sport Meteo Viziune regizorală (r)
06:00 Integrame după Integrare (r)
06:05 Celebrităţile timpului tău (serial)
06:10 Eurodicţionar (r)
06:15 Imnul României
06:20 Teleshopping

PRO TV

07:00 Ştirile ProTv Ce se întâmplă, doctore?
09:10 Omul care aduce cartea
09:15 Pe locuri, fiţi gata, gătiţi!
10:15 Ţaca Paca (r)
11:00 Poirot (s)
12:00 Tânăr şi neliniştit (r) Povestea a trei familii care trăiesc în Genoa City, "Tânăr şi neliniştit" acoperă cele mai importante şi interesante teme ale vieţii moderne, pornind de la muzică şi carieră până la situaţii limită...
13:00 Ştirile Pro Tv
13:45 Salvarea vine din adâncuri! (dramă SUA, 2005)
16:00 Tânăr şi neliniştit (s)
17:00 Ştirile ProTv Vremea
17:45 Happy Hour
18:50 Ştirile Sportive
19:00 Ştirile Pro Tv Sport Vremea

20:30 Expertul (serial) (Statele Unite ale Americii, 1994)
21:45 UEFA Champions League Ştirile Pro Tv
00:00 Rezumat Champions League
01:55 Omul care aduce cartea (reluare) Criticul literar, Dan C. Mihailescu, realizatorul emisiunii "Omul care aduce cartea" prezintă în fiecare zi la Pro TV câteva cărţi alese din ultimele apariţii din spaţiul publicistic.
02:00 Ştirile Pro Tv
03:00 UEFA Champions League (reluare)
05:00 Poirot (reluare)
06:00 Happy Hour (r)

ANTENA 1

06:00 În gura presei
7:00 Matinal: Dimineaţa devreme
9:00 În gura presei (r)
10:00 Concursul interactiv
11:00 Xena: Prinţesa războinică (film serial) Regia: Jace Alexander, Josh becker În distribuţie: Lucy Lawless, Renee O'Connor, Hudson Leck, Tedd Raimi
12:00 Sub acoperire (s)
13:00 Observator
13:45 Divertisment: Din dragoste (r) Invitaţii acestui show sunt persoane care îşi caută marea iubire, care iubesc în taină şi nu au curajul să-şi mărturisească dragostea, persoane care s-au despărţit şi care vor să fie din nou împreună.
16:00 Observator
17:00 9595
19:00 Observator Sport Meteo

20:30 Divertisment: Vreau să fiu vedetă "Vreau să fiu vedetă" este un "mini"show artistic dedicat celor mai talentaţi copii din ţara noastră, totul pentru a uimi telespectatorii cu talentele lor în materie de muzică şi dans.
22:30 Observator Sport Meteo
23:30 Marius Tucă Show "Marius Tucă Show" este pe lângă cel mai urmărit talk-show politic din România şi cel mai longeviv. (moderator Marius Tucă)
01:00 Sub acoperire (reluare)
02:00 Închiderea programului, revizie tehnică

HBO

06:00 Citeşte şi plângi (Aventuri, SUA, 2006) Cu: Tom Virtue
07:25 Femeia mereu deasupra (Romantic, SUA, 2000). Cu: Penelope Cruz, Murilo Benicio
08:55 Cizme deocheate (Comedie, SUA, 2005). Cu: Joel Edgerton
10:40 Eu cu sora mea mai mică (Dramă, SUA, 2005)
12:50 Tatăl şi cei patru copii (Comedie, Danemarca, 2005) Cu: Klaus Kesje
14:25 Dna Palfrey la Claremont (Dramă, Marea Britanie, 2005) Cu: Joan Plowright, Rupert Friend, Zoe Tapper
16:15 Michael Jackson: Moonwalker (Muzical, SUA, 1998). Cu: Michael Jackson,
17:50 Pe platourile de filmare
18:25 Să-ţi trăieşti viaţa (Dramă, SUA, 2004). . Cu: Benjamin P. Garman, Patrick Chu

20:00 Regatul Cerului (Aventuri, Marea Britanie, 2005). Regia: Ridley Scott. Cu: Orlando Bloom, Jeremy Irons, Liam Neeson, David Thewlis
22:20 Alien vs. Predator (Horror, SUA, 2005). Regia: Paul Anderson. Cu: Lance Henriksen, Ewen Bremner, Raoul Bova
00:00 Roma II Ep. 18: Filipi (Dramă, Marea Britanie, 2007). Cu: James Purefoy, Kelly Condon, Polly Walker
01:00 Regatul Cerului (Aventuri, Marea Britanie, 2005). Regia: Ridley Scott. Cu: Orlando Bloom, Jeremy Irons, Liam Neeson
03:20 Alien vs. Predator (Horror, SUA, 2005). Regia: Paul Anderson. Cu: Lance Henriksen

TVR 2

7:00 Noi începuturi (film serial) **8:00** Aventurile lui Tarzan (film serial) **8:30** ABC... De ce? **9:05** Ferma (r) **10:10** Tonomatul DP 2 În direct **11:40** Noi începuturi (film serial) **12:40** Familii în impas (r) **13:30** Lumea de aproape (r) **14:00** Teleshopping **14:30** E Forum **15:00** Împreună în Europa **16:00** Jurnalul TVR (r) **16:15** Jurnalul Euronews pentru România **16:30** Autostrada TVR **18:00** Jurnal regional **18:35** Elisa (film serial) **19:30** Alegeri europene 2007 **20:00** Bugetul meu **20:35** În căutarea Ameliei Earhart **21:30** Ora de ştiri Ştiri, sport, meteo **22:30** Eu sunt David (dramă SUA, 2003). Europa de Est, la scurt timp după terminarea celui de-al Doilea Război Mondial **0:10** Replay **0:35** Charlie Jade (film serial)

AXN

07:00 Poliţia portuară (serial) **08:00** Alertă medicală (serial) **09:00** Divizia (serial) **10:00** V.I.P (serial) **11:00** Alertă medicală (serial) **12:00** Poliţia portuară (serial) **13:00** Divizia (serial) **14:00** Districtul (serial) **15:00** V.I.P. **16:00** Poliţia portuară (serial) **17:00** Alertă medicală (serial) **18:00** Divizia (serial) **19:00** Districtul (serial) **20:00** Minţi criminale (serial) **21:00** Impotriva destinului (serial) **22:00** În bătaia puştii (Acţiune, SUA, 1993) **00:30** Minţi criminale (serial) **01:25** Impotriva destinului (serial) **02:20** În bătaia puştii (Acţiune, Statele Unite Ale Americii, 1993)

Redacţia Adevărul nu îşi asumă răspunderea pentru eventualele modificări survenite în programele TV, după închiderea ediţiei

PRIMA TV

07:30 Dragoste şi putere (r) **08:00** Sport **08:05** Spitalul All Saints (r) **09:00** La miezul nopţii (r) **11:00** Teleshopping **11:30** Sport **12:00** ED (s) **13:00** Teleshopping **13:30** Dragoste şi putere (s) **14:00** Teleshopping **14:30** Căruţa cu mere (dramă, România 1983) **16:30** Spitalul All Saints (s) **17:30** Trăsniţi DIN N.A.T.O. (r) **18:00** Focus **19:30** Camera de rîs **19:40** Atenţie ADHD! **20:00** Cronica Cârcotaşilor **22:00** Trăsniţi DIN N.A.T.O. (r) **22:45** Focus Plus **00:00** Punct de criză – (s) **01:30** Regii comediei (comedie, SUA 2000)

PRO CINEMA

9:30 Nebun după tine (r) **10:00** La Bloc (r) **10:30** Spitalul de urgenţă (r) **11:30** Entertainment News (r) **12:30** Teo (r) **13:45** La Bloc (r) **14:15** Laboratorul lui Dexter **14:45** Fetiţele Powerpuff **15:15** Descoperă România (r) **16:15** Testamentul (r) **17:30** Noi toţi (r) **18:00** Spitalul de urgenţă (s) **19:00** Testamentul (s) **20:30** Schimbul trei (s) **21:30** Noi toţi (s) **22:00** Linişte apăsătoare (thriller, Australia, 1989) **00:00** Negociatorul (s) **01:00** Linişte apăsătoare (r)

NAŢIONAL

07.00 Ochi negri (r) **08.00** Naţionala de bere (r) **09.00** Di-mineaţa cu Răzvan şi Dani **11.00** www.rebeli.70 **11.30** Mari artişti **12.20** Look who is winning **14.30** www.rebeli.70 (s) **15.00** Miezul problemei (r) **16.30** Ochi negri (s) Maria este o tânără care trăieşte într-un sătuc şi are puteri curative, transmise din moşi-strămoşi. Destinul i-l scoate în cale pe Alvaro, un bărbat melancolic, în căutarea iubirii adevărate. **17.30** Naţionala de bere **18.30** Ştiri Naţional TV **20.00** Film artistic **22.00** Miezul problemei **23.30** Ştiri **00.00** Film artistic (r)

ACASĂ

07:00 - Văduva Blanco (r) **09:00** - Războiul sexelor (r) **09:45** – Cântec de iubire (s) **11:00** - Împotriva destinului (s) **12:00** – Trupul dorit (s) **14:00** – Inimă de ţigan (r) **15:15** – Reţeta de acasă **15:30** - Văduva Blanco (s) **17:30** - Poveştiri adevărate **18:30** – Cele două feţe ale Anei (s) **19:30** - Răţuşca cea urâtă (s) **20:30** – Inimă de ţigan (s) **21:30** – Clona (s) **22:30** – Poveştiri de noapte **23:00** – Războiul sexelor (s) **23:30** – Montecristo (s) **00:30** – Poveştiri adevărate (r) Vremea de acasă **01:30** – Inimă de ţigan (r) **02:30** – Povestiri de noapte (r)

M1

6:50 Răsărit de soare **10:00** Film serial: Dr. Quinn **10:55** TV Taxi (r) **11:15** Trupa **12:10** Cinecitta **13:00** Ştiri **13:15** TV Taxi **14:00** Ecranul nostru (mag.) **15:00** Dragă domnule dr. **15:55** În aşteptarea guvernului **16:25** Film serial: Sophie, logodnica nedorită **16:55** Pinguinii **17:10** Evrica! **17:15** Marci **18:10** Oraşul de provincie (Ung.) **18:45** Film serial: Magie **19:45** Moştenitorul **20:30** Ştiri, sport **21:10** Telesport **0:00** Miercuri seara

HALLMARK

11.00 Fiicele lui McLeod (film serial) **12.00** Întoarcerea la Cutter Gap (f) **14.00** Amy (r) (film serial) **15.00** Povestea doamnei Lambert (r) (f) **17.00** Fiicele lui McLeod (film serial) Două surori trăiesc bucuria de a se fi regăsit una pe alta, dar au de făcut faţă unei încercări dificile atunci când sunt nevoite să administreze o fermă în mijlocul Australiei. **18.00** Da, dar mai degrabă ba! (f) Comedie romantică, Canada, 2004 **20.00** Fiicele lui McLeod (s) **21.00** Medum (s) **22.00** Lege şi ordine: Intenţii criminale (s) **23.00** Atingerea răului (s) **00.00** Medium (r) (s)

INFO TV

9:00 Info 2 - rel.; 9:45 Subiectul zilei - rel.; 10:00 Pro Urbe - rel.; 11:00 Neon Rider; 12:00 La N de paralela 60; 13:00 Cum să-mi îngrijesc câinele; 14:00 Biserica şi lumea - rel.; 14:30 Nu e totul pierdut - rel.; 15:30 Duminica la joc - rel.; 17:00 Medicul vă ascultă - rel.; 17:55 Minutul de lectură; 18:00 Info 1; 18:45 Subiectul zilei; 19:00 Ora fermierului - rel.; 20:00 Audienţa în direct; 21:00 La N de paralela 60; 22:00 Info 2 - jurnal de ştiri; 22:30 Subiectul zilei; 23:00 Audienţa în direct - rel.; 0:00 Videoclipuri; 01:00 Infotext

TV 2

7:00 Curaj (r) **7:25** Ştiri **8:00** Mokka **10:25** Bucătăria Stahl **10:30** Barul cuvintelor **11:15** Teleshop **12:40** Ajutor, părinţii mei divorţează **14:30** Joc telefonic **15:20** Melrose Place (s) **16:25** Emoţii arzătoare (s) **17:25** Comisarul Rex (s) **18:30** Film serial: Monk (SUA) **19:30** Ştiri, meteo **20:00** Activ (mag.) **20:40** La bine şi la rău (s) **21:20** Favorit **22:00** Film serial: Dr. House (SUA) **23:10** Film serial: Jericho (SUA) **0:10** Film serial: Pragul **1:10** Ştirile serii

DISCOVERY

11.00 Maşini pe alese **12.00** Inginerie la superlativ **13.00** O pradă mortală **14.00** Brainiac **15.00** Cum se fabrică? **16.00** Garajul global **17.00** Constructorii de motociclete **18.00** Motociclete americane **19.00** Vânătorii de mituri Vânătorii de mituri, cei doi experţi în efecte speciale pentru filme artistice Adam Savage şi Jamie Hyneman, ajutaţi de echipa lor încearcă să separe adevărul de legendele urbane. **20.00** Cum se fabrică? **21.00** O pradă mortală **22.00** Meserii murdare **23.00** Suporte-rii **00.00** Cascadorii ca-n filme

PE SCURT

● **Premiul III.** La prima ediţie a Festivalului Ştiinţei, organizat de I.Ş.J. Arad la sfârşitul săptămânii trecute, Grupului Şcolar Industrial Sebiş i s-a acordat premiul III şi nu menţiune cum a apărut în ziar dintr-o regretabilă greşeală de comunicare.

Păsări cu GPS

Londra (MF) - Păsările migratoare par să aibă un sistem similar GPS-ului care le permite să se orienteze cu uşurinţă! Concluzia aparţine unor cercetători care au studiat traiectoria a 30 de vrăbii. Oamenii de ştiinţă au descoperit că păsările au reuşit să-şi găsească ruta chiar dacă au fost transportate cu avionul la 4.000 de km de traiectoria pe care o parcurgeau de obicei.

Creştere industrială

Bucureşti (MF) - Producţia industrială a crescut în septembrie cu 4,2 procente faţă de luna august, potrivit Institutului Naţional de Statistică. Faţă de luna similară a anului trecut, creşterea se ridică la numai 3,2 procente.

online aradon.ro
Aici mai multe detalii

Aradul în oglinda istoriei. Arad (D.S.) - Fotografiile sunt făcute din spatele Teatrului, înspre Piaţa Avram Iancu, pe partea stângă. Clădirile sunt aceleaşi, doar că pe la 1900 faţadele erau mai arătoase, trecătorii erau mai mulţi şi foarte bine îmbrăcaţi, după cum şi pomii erau mai numeroşi. Reamintim cititorilor care deţin fotografii de epocă să ne contacteze la Redacţie (Doru Sinaci sau Ştefan Matyaş), pentru a le putea publica. Fotografia de faţă face parte din colecţia d-lui Puiu Emilian Valea. (Foto: Colecţia Valea şi Şt. Matyaş)

La pensie. Comandantul Poliţiei Rutiere din municipiul Arad, subcomisar Dorel Băbuşanu, s-a pensionat pe motive medicale. Unul dintre cei mai buni specialişti arădeni în domeniul circulaţiei rutiere se află, din aceste zile, în retragere. (Foto: Ştefan Matyaş)

Ce se poate face cu o „livadă"

■ Sala Studio a Teatrului Clasic a găzduit, recent, premiera cu „Un om de milioane".

Arad (L.F.) - Textul, regia şi interpretarea îi aparţin actorului arădean Ioan Peter - Pit, cum îi spun apropiaţii, care nu este la prima încercare de acest gen. Printre piesele sale se numără: „Tot ce se dă", „Înger verde", „Majorete", „Hamletule", „Coca blues", „Jim cară molozul", „Teatrul Covalciuc angajează maşinist", „O noapte cu Ioachim Cortez", „Picnic" şi „Soumenlinna".

„Livada de vişini", de A.P. Cehov a fost motivul acestui recital, lăudabil ales, în această toamnă ruginie, pentru că Cehov este mereu actual prin luciditatea cu care demonstrează că timpul individual se supune timpului universal. Linia clasică însă, ce a caracterizat recitalul, a suferit şi unele intervenţii „contemporane" care au spart oarecum armonia interpretării. Şi nu fără zgomot. Reţeta hollywoodiană de a amesteca tristeţea cu bucuria, de a-l trece pe spectator prin toate stările, nu dă mereu roade. Depinde cât timp îi dai la dispoziţie şi cum îi pregăteşti starea. Există pericolul de a-l bulversa şi de a-l priva de unicul lucru pentru care merge la teatru: fiorul simţirii până în ultima clipă. Când actorul îşi asumă un rol atât de greu, de scenarist, regizor şi actor, el îşi poartă singur povara şi tot singur primeşte laudele sau critica. Cuvintele lui Laurian Oniga, scrise în programul serii: „În timpul recitalului, el, actorul, nu mai are nici o cale de întoarcere, nimic nu-l mai poate salva. Cruzimea este totală (...) nu mai poate conta decât pe un singur partener, acesta fiind publicul", spun mai mult decât o cronică bună.

Ioan Peter este cunoscut iubitorilor de teatru şi ca autor. Textele sunt montate la Teatrul Imposibil, în colaborare cu ARAD - FUN project şi Teatrul Naţional Cluj-Napoca, Teatrul PIT în colaborare cu ARAD - FUN project, Teatrul Naţional Timişoara, sala Pocket, European Theatre Collective din Helsinki, Finlanda.

Ioan Peter - autorul, regizorul şi actorul (Foto: FAN)

„ADEVĂRUL" ÎNTREABĂ: *„Ce părere aveţi de tăierea pomilor din centru?"*

S-au tăiat? De ce?! Îmi pare foarte rău că s-au tăiat! Vrem să fie cât mai mult spaţiu verde, nu să se defrişeze frumuseţile acelea de pomi.

ANDREEA ARDELEAN (38 ANI), ADMINISTRATOR

S-a făcut o greşeală, că i-au tăiat. Un pom dispare într-un minut, dar creşte în zeci de ani. Nu e corect! Mie îmi plăcea mai mult cu pomi.

ANDREI CĂRMĂZAN (22 ANI), STUDENT

Nu e o idee bună să fie tăiaţi. Fiecare pom are rolul lui, estetic şi ecologic. Chit că e mai luminos pe centru, era mai bine cu ei.

ADINA MARIŢA (35 ANI), CONTABIL

Dacă se pun alţi pomi în locul celor tăiaţi, e ok. Dar în loc să se planteze unul, mai bine doi. 50 de ani trebuie să crească unul nou.

ALEXANDRU HETCĂU (19 ANI), STUDENT

Pomii de pe trotuarele din centru nu erau atât de vechi şi de neîngrijiţi încât să reprezinte un pericol, aşa că nu trebuiau tăiaţi. Votez pentru verde.

IOANA TOLAN (18 ANI), ELEVĂ

Picături...

Arad (D.D.) - „O picătură de la mine... O picătură de la tine... Totul pentru sănătatea ta!" - astfel se intitulează acţiunea umanitară pentru donare de sânge organizată de Asociaţia Studenţilor şi Tinerilor Medici Arădeni, din cadrul UVVG. Acţiunea se concretizează mâine, la ora 8.00, la Centrul de Transfuzii Arad. Bonurile valorice care se vor primi în schimbul donării vor ajunge în puşculiţa lui Moş Nicolae, pentru copiii internaţi la Secţia pediatrie II a Spitalului Judeţean.

ACCENTE

Uite că şi Băsescu are dreptate!

TRISTAN MIHUŢA
tristan.mihuta@informmedia.ro

Când Traian Băsescu s-a arătat potrivnic numirii lui Adrian Cioroianu la Externe, adversarii preşedintelui au sărit să-l blameze. Poate că preşedintele Băsescu s-a gândit doar să-l şicaneze pe Călin Popescu Tăriceanu. Sau, poate, chiar a cunoscut fişa capacităţilor intelectuale ale tânărului liberal, inclusiv coeficientul său de inteligenţă. Oricum ar fi, astăzi nimeni nu mai poate pretinde că Traian Băsescu n-a avut dreptate. A avut! Adrian Cioroianu este total neavenit pentru postul pe care îl ocupă.

Prima oară când am avut îndoieli cu privire la maturitatea intelectuală a lui Adrian Cioroianu a fost cu un an în urmă. Era chemat să pledeze în favoarea mareşalului Ion Antonescu, la „Zece pentru România", faza finală. Dacă ceilalţi „avocaţi" şi-au apărat „clienţii", Cioroianu l-a desfiinţat pur şi simplu pe mareşal. Parcă îl vedeam pe avocatul din oficiu al soţilor Ceauşescu, la „procesul" de la Târgovişte. Deşi ştia că e doar un joc, Cioroianu a încercat să braveze, să intre ostentativ în curentul contestatarilor lui Antonescu. Aici, nu discutăm cum trebuie să-l percepem pe Antonescu - e vorba doar de faptul că avocatul apărării nu-şi trădează clientul, nu devine acuzator.

L-am categorisit, atunci, pe Adrian Cioroianu ca fiind un mare naiv. La vârsta lui însă, naivitatea nu este o calitate. Dimpotrivă, are tentă de prostie. Nu exagerez cu nimic. Toţi am văzut, de când a preluat Externele, că Adrian Cioroianu este incapabil pentru misiunea ce i s-a încredinţat.

Mă mir (deşi n-ar trebui!) că Tăriceanu nu l-a trimis la plimbare, de la primele semne ale amatorismului periculos. Sigur, n-o fi dorit să-i dea satisfacţie preşedintelui Băsescu, dar ţinându-l pe Cioroianu pe post face grave deservicii pentru ţară.

Adrian Cioroianu este evitat de omologii săi. Nu putem uita postura penibilă în care s-a plasat la întâlnirea cu Condoleezza Rice, când Cioroianu abia a izbutit să rostească un cuvânt ori două: „Da" şi „Da, desigur". Au urmat gafe după gafe, cum ar fi acceptarea sintagmei „limbă moldovenească" şi cea de zilele trecute, cu trimiterea ţiganilor în deşert. Deja cancelariile europene vorbesc de nazistul Cioroianu.

Compromis, incapabil dovedit, naiv până la prostie, Cioroianu trebuie să demisioneze. Ori, dacă nu pricepe cum stau lucrurile, să fie demis de urgenţă.

PE SCURT

● **Uniune.** Preşedinţii republicilor Abhazia, Osetia de Sud şi Transnistria, a căror independenţă nu este recunoscută internaţional, au discutat fondarea Uniunii pentru Democraţie şi Drepturile Omului şi au semnat acordul şi carta acesteia. Cei trei au semnat documente de cooperare referitoare la acte umanitare, călătorii fără viză şi asistenţă juridică în domeniile civil, al familiei şi al infracţionalităţii.

Hotărât

Islamabad (MF) - Liderul pakistanez Pervez Musharraf a declarat luni că este hotărât să demisioneze din funcţia de conducător al armatei şi să devină un preşedinte civil, pe fondul intensificării presiunilor exercitate de Statele Unite pentru reinstaurarea democraţiei. „Sunt hotărât să efectuez acest al treilea stadiu de tranziţie în totalitate şi sunt hotărât să renunţ la uniformă de îndată ce vom corecta aceşti stâlpi de susţinere, sistemul judiciar, Executivul şi Parlamentul", a declarat el. Musharraf a decretat stare de urgenţă şi a suspendat Constituţia sâmbătă. El a ordonat de atunci arestarea a sute de opozanţi.

Pervez Musharraf (Foto: EPA)

Olli Rehn (Foto: EPA)

Acorduri cu UE

Bruxelles (MF) - Toate ţările din vestul Balcanilor ar trebui să semneze anul viitor acorduri cu Uniunea Europeană, care să le conducă spre o eventuală aderare la blocul comunitar, a declarat comisarul european pentru Extindere, Olli Rehn. „Mă aştept ca în 2008 să fie îndeplinite condiţiile şi astfel vom putea încheia Acorduri de Stabilizare şi Asociere (SAA) cu toate ţările din regiune

Premierul turc Tayyip Erdogan s-a întâlnit cu preşedintele Bush la Casa Albă (Foto: EPA)

Bush sprijină Turcia

Washington (MF) - Preşedintele american, George W. Bush, i-a transmis luni premierului turc Tayyip Erdogan, aflat în vizită la Washington, că sprijină contracararea acţiunilor PKK şi a propus un schimb de informaţii cu Ankara.

Premierul turc Tayyip Erdogan, care s-a întâlnit cu Bush la Casa Albă, a cerut ferm Washington-ului să întreprindă acţiuni concrete pentru combaterea rebelilor PKK, care au atacat Turcia de pe teritoriul irakian.

Oficialul s-a arătat satisfăcut de rezultatul discuţiei, dar nu a precizat dacă Bush l-a convins să amâne o operaţiune militară.

Ankara este din ce în ce mai iritată de tergiversarea de către Washington şi Bagdad a unei acţiuni hotărâte împotriva militanţilor PKK şi a mobilizat 100.000 de soldaţi în apropierea graniţei cu Irakul.

Bush se teme că o eventuală incursiune a Turciei ar putea destabiliza această parte a Irakului care a fost relativ scutită de violenţele care au devastat celelalte zone şi de faptul că un asemenea gest ar putea provoca o criză şi mai mare în regiune.

Vadim Tudor, asul din mânecă

■ C.V. Tudor, însărcinat de Parlament să ia legătura cu autorităţile italiene privind imigranţii.

Bucureşti (MF) - Senatorul PRM Corneliu Vadim Tudor, preşedintele Comisiei de prietenie româno-italiană, a fost însărcinat de conducerea Parlamentului să ia legătura cu autorităţile italiene pentru rezolvarea crizei imigranţilor, a anunţat, ieri, deputatul PSD Ioan Munteanu, secretar al Camerei Deputaţilor.

„Deputatul PNL Relu Fenechiu a propus constituirea unei comisii parlamentare care să se deplaseze în Italia pentru a constata aspectele care sunt mediatizate de toată presa. Am considerat că ar fi mai corect ca reprezentanţii din grupul de prietenie România – Italia să ia legătura cu cei din comisia corespondentă din Italia să încerce o invitaţie acolo", a declarat Munteanu.

El a adăugat că înfiinţarea unei comisii speciale în acest caz ar putea inflama şi mai mult spiritele, prin faptul că scandalul ar căpăta şi o conotaţie politică.

„Rolul lor este de a se adresa oamenilor politici din Italia pentru a-i face să înţeleagă că ţara noastră nu înseamnă 10 sau 100 de oameni. Cel care va coordona totul este preşedintele Comisiei de prietenie cu Italia, senatorul Corneliu Vadim Tudor", a mai spus deputatul PSD.

Italienii au dreptate

Imediat după decizia Parlamentului, Vadim şi-a anunţat poziţia: „Declar în mod răspicat, ca vicepreşedinte al Senatului şi preşedinte al Grupului Parlamentar de Prietenie România-Italia: italienii au perfectă dreptate. Aşa ceva reprezintă o barbarie fără margini şi ne face ţăndări imaginea în lumea întreagă".

„Rog, totuşi, să nu se utilizeze cuvântul român, fiindcă nemernicul cu pricina nu e român, ci ţigan. Din păcate, atunci când eu şi PRM am propus soluţii ferme pentru stoparea criminalităţii ţigăneşti am fost ştampilaţi inclusiv de unele publicaţii din Italia ca extremişti, xenofobi şi rasişti", a mai spus Vadim.

Pe de altă parte, preşedintele PRM, Corneliu Vadim Tudor, a anunţat, ieri, că, din cauza afirmaţiilor din ultima vreme ale Alessandrei Mussolini, va propune forului de conducere al partidului retragerea din grupul PE „Identitate, Tradiţie, Suveranitate" a celor cinci europarlamentari ai formaţiunii.

Corneliu Vadim Tudor este şi preşedintele Comisiei de prietenie româno-italiană (Foto: EPA)

Legea referendumului, nepromulgată

■ Băsescu cere reexaminarea legii privind amânarea alegerilor dacă se convoacă referendum.

Bucureşti (MF) - Preşedintele Traian Băsescu a trimis, ieri, Parlamentului pentru reexaminare Legea referendumului adoptată cu amendamentul deputatului PSD Eugen Nicolicea, care prevede amânarea alegerilor dacă se convoacă referendum naţional în aceeaşi zi.

Conform unui comunicat al Administraţiei prezidenţiale, preşedintele Traian Băsescu a trimis Parlamentului cererea de reexaminare a Legii pentru completarea art. 5 din Legea nr. 3/2000 privind organizarea şi desfăşurarea referendumului.

În cererea de reexaminare, preşedintele Băsescu arată că legea trimisă spre promulgare completează dispoziţiile privind organizarea şi desfăşurarea referendumului în sensul că „este interzis ca alegerile prezidenţiale, parlamentare ori cele pentru Parlamentul European să aibă loc la aceeaşi dată cu referendumul".

Traian Băsescu a trimis Parlamentului pentru reexaminare Legea referendumului (Foto: EPA)

Aceste prevederi sunt introduse prin articolul unic al legii trimise spre promulgare, prin care se completează art. 5 din Legea nr. 3/2000, precizează comunicatul.

Preşedintele susţine că dispoziţiile noii legi trimise spre promulgare constituie o încălcare a Constituţiei şi o nerespectare a deciziilor Curţii Constituţionale nr. 567/2006, nr. 147/2007 şi nr. 335/2007, prin care s-a stabilit că orice limitare a prerogativelor constituţionale ale preşedintelui în materia consultării prin referendum a poporului este neconstituţională.

Având în vedere competenţa legislativă exclusivă a Parlamentului, preşedintele Traian Băsescu solicită reexaminarea Legii pentru completarea art. 5 din Legea nr. 3/2000 privind organizarea şi desfăşurarea referendumului în sensul respingerii ei ca neconstituţională, precizează Preşedinţia.

Biroul Permanent al Camerei Deputaţilor a decis, luni, să se adreseze Consiliului Legislativ pentru a afla un punct de vedere asupra nepromulgării, de către preşedintele Traian Băsescu, a legii de modificare a Legii referendumului.

Biroul Permanent al Camerei Deputaţilor va solicita un punct de vedere de la Consiliul Legislativ în legătură cu faptul că preşedintele Traian Băsescu nu a promulgat, în termenul prevăzut de lege, o lege adoptată de Cameră, prin care se modifica Legea referendumului.

Romii, cei mai vinovaţi

Bucureşti (MF) - Preşedintele Traian Băsescu a declarat, luni, la TVR, că este nevoie de un proiect la nivel UE referitor la situaţia romilor, în contextul în care cele mai mari probleme în diaspora sunt create, potrivit şefului statului, de cetăţenii români de etnie romă.

„Sigur, spunem toţi de români, dar trebuie să avem puterea să recunoaştem că cele mai mari probleme le creează cetăţenii români de etnie romă. Şi poate să ţipe Romani CRISS până mâine dimineaţă - asta este realitatea", a spus Băsescu.

El a ţinut să adauge că nu reproşează acest lucru nici ONG-ului Romani CRISS şi nici romilor, menţionând că este necesar un proiect la nivel UE dedicat incluziunii sociale a acestei etnii.

Raportul CE, fără critici

Bruxelles (MF) - Comisia Europeană a renunţat, în cadrul raportului anual pe tema extinderii publicat ieri, să mai ceară eforturi suplimentare din partea României şi Bulgariei pentru combaterea corupţiei.

„Cele două ţări au înregistrat anumite progrese în reforma sistemului judiciar şi combaterea corupţiei, iar Bulgaria şi în combaterea criminalităţii organizate", se arată în documentul CE.

„Chiar dacă au fost luate destule măsuri, este nevoie de mai multe rezultate concrete, în special în combaterea corupţiei şi criminalităţii organizate", continuă raportul.

Raportul final publicat ieri nu mai conţine critici, ci, potrivit unei surse europene, doar referiri la evaluarea din iunie.

După aderarea la Uniunea Europeană, România şi Bulgaria continuă să fie monitorizate la capitolele justiţie, gestionarea fondurilor europene şi securitatea alimentară. În plus, Bulgaria este supravegheată şi la capitolul securitate aeriană.

Comisia Europeană evaluează semestrial situaţia din România şi Bulgaria, în termen de trei ani de la aderare putând fi activate clauzele de salvgardare.

Raportul din iunie solicita eforturi suplimentare în combaterea corupţiei, fără însă a decide activarea clauzelor.

Următorul raport de evaluare este aşteptat în ianuarie 2008.

Avocaţii pakistanezi au manifestat pentru a doua zi consecutiv la Islamabad. Luni, poliţia a arestat sute de avocaţi şi activişti ai drepturilor omului care protestau împotriva decretării de către preşedintele Pervez Musharraf a stării de urgenţă pe termen nelimitat. De asemenea, Casa Albă l-a criticat virulent pe preşedintele Musharraf, pentru că a instaurat starea de urgenţă, cerându-i să organizeze alegeri. (Foto: EPA)

ADEVĂRUL Cotidian independent Arad
MARE Publicitate: 08.00-19.00 Tel: 280904
MICA Publicitate: 08.00-19.00 Tel:210775
Preluarea anunţurilor pentru următoarea zi se face până la ora 16.00

PE SCURT

• **Fără prezent.** Preşedintele conservatorilor din municipiu, Gheorghe Ghilinţă, este de părere că în Arad se vorbeşte doar despre ceea ce era în trecut şi ce va fi în viitor, aceasta fiind o dovadă că aproape nimic din ceea ce se face nu este caracteristic Aradului. „Ne lipseşte timpul liturgic, prezentul continuu. Avem trecut, avem viitor, dar ne lipseşte prezentul".

Petiţie

Arad (S.T.) - Conducerea Organizaţiei Municipale a PSD Arad a decis să întocmească o petiţie care să cuprindă cele mai grave abuzuri (în opinia PSD Arad) ale actualei administraţii locale, documentul urmând să fie supus dezbaterii şi ratificării publice. „Arădenii care dezaprobă modul în care Gheorghe Falcă a înţeles să conducă oraşul prin contracte păguboase, demolări, afaceri imobiliare, împrumuturi şi investiţii inoportune, asocieri dubioase precum cele din scandalurile Recons, Casarom sau Parktronic, şi mai presus de toate, prin fapte de natură penală, vor putea să sprijine acest demers şi să semneze petiţia", a declarat vicepreşedintele Marian Melinte *(foto).*

Strică Ordonanţa

Bucureşti (S.T.) - Liderul PC Arad, deputatul Lia Ardelean *(foto)*, s-a adresat oficial ministrului Dezvoltării, Lucrărilor Publice şi Locuinţelor, Laszlo Borbely, atrăgându-i atenţia că Fondul Naţional de Dezvoltare riscă să rămână fără capitolul privitor la finanţarea alternativelor locative pentru foştii chiriaşi din locuinţele retrocedate, deoarece proiectul de Lege pentru aprobarea OUG nr. 113/2006 privind înfiinţarea FND cuprinde un amendament care abrogă punctul b) al art. 1 - (1).

ARAD ONLINE aradon.ro
Aici mai multe amănunte

Moratoriul, pentru cei mici

■ **Iliescu şi Geoană încalcă moratoriul privind declaraţiile despre situaţia din partid.**

Arad (S.T.) - În ciuda moratoriului de la Braşov, prin care se interzice membrilor PSD să facă declaraţii privind situaţia din partid, duelul între Mircea Geoană şi Ion Iliescu continuă. La reunirea Ligii aleşilor locali ai PSD, de la sfârşitul săptămânii, Ion Iliescu a declarat că „valul al treilea de reformatori" vrea „să lege PSD-ul fedeleş ca să-l dea pe mâna lui Traian Băsescu", aluzie destul de străvezie la Geoană şi grupul de la Cluj. Voci răstite s-au făcut auzite şi din partea unor organizaţii judeţene. Cât priveşte PSD Arad, „greii" organizaţiei se abţin de la declaraţii belicoase, spunând că nu există pericolul scindării.

Florin Remeţan (Foto: Şt. M.)

Florin Remeţan, preşedintele organizaţiei judeţene PSD Arad

Deşi este un lucru deja cunoscut că numai cuvinte de laudă nu spune despre Iliescu, se limitează la a declara că „Nu era nici locul şi nici momentul să declare astfel de lucruri, mai ales că există un moratoriu care ar trebui respectat de către toţi membrii. Pe drept cuvânt preşedintele Mircea Geoană a spus că nu trebuie să mai acceptăm să fim criticaţi de către cei care nu muncesc pentru partid, în campanie, ci doar aşteaptă şi îşi fac socotelile".

Senatorul Dan Vasile Ungureanu...

...Este de părere că „deşi se fac declaraţii nuanţate, realitatea, aşa cum o văd eu, este că în PSD nu mai există pericolul scindării, care a existat în 2005, când cei cu gura mare voiau să se pună la adăpost.

S-a dovedit deja că manifestarea unor curente de opinie nu înseamnă deloc pericol de scindare, ci demonstrează că PSD nu mai este acel partid-stat. După părerea mea, la mijloc este o făcătură, pentru că toate temele referitoare la PSD au fost tratate în mod evident cu interpretări partizane".

Dan Vasile Ungureanu (Foto: Şt. M.)

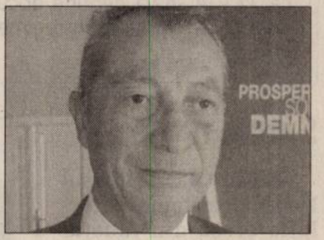

Gheorghe Chiper (Foto: Şt. M.)

Deputatul Gheorghe Chiper...

...Preferă să îi lase pe alţii să comenteze şi să interpreteze, spunând că nu ştie „de unde s-a inflamat situaţia.

Probabil că la şedinţa grupurilor parlamentare voi şti mai multe elemente. Oricum, după părerea mea, la ora actuală nu există niciun pericol de scindare. Ce va fi mai târziu, nu sunt clarvăzător ca să ştiu".

„Vezi tu, Florico, dacă zice poporu că toţi politicienii aleargă după ciolan, e şi normal să desfiinţezi un partid care îl are preşedinte pe Ciontu.."

(Foto: S. Todoca)

Se taie pomii din centru

Arad (S.T.) - Conservatorii arădeni sunt îngrijoraţi de faptul că municipalitatea a dispus tăierea pomilor din centrul oraşului, fără să anunţe această intenţie în prealabil. Preşedintele organizaţiei municipale, Gheorghe Ghilinţă, spune că această acţiune vine după ce Primăria a infirmat zvonurile potrivit cărora refacerea centrului, prin proiectul BERD, presupune tăierea pomilor din centru.

„Au fost tăiaţi pomii de pe trotuare, în timp ce în alte zone, chiar în centrul oraşului, nu sunt toaletaţi copaci vechi, care reprezintă în pericol pentru trecători şi pentru maşini.

Priorităţile municipalităţii arădene sunt, de cele mai multe ori, greu de înţeles. Noi considerăm că autorităţile locale trebuie să explice clar oamenilor cum va arăta centrul oraşului", a declarat Ghilinţă.

RECLAMĂ ELECTORALĂ

PE SCURT

- **Reabilitare.** Staţia de epurare din oraşul Nădlac trebuie reabilitată. Mai ales că, la CJA se va depune documentaţia pentru realizarea în întregime a canalizării în oraş.

Şanse reale

Nădlac (N.O) - Oraşul Nădlac, aidoma celorlalte oraşe din judeţul Arad, a fost prins în programul de introducere a reţelei de apă curentă, denumit generic SAMTID. Proiectul se află pe ultima sută de metri. Tot la capitolul proiecte în execuţie sau care urmează să demareze, la Nădlac mai putem aminti viitorul campus, sala de sport, zona industrială, canalizarea (inclusiv cea pluvială, capitol la care se stă mai bine), drumurile şi străzile din oraş (multe din ele deja realizate) etc. Cum oraşul are şi gaz metan, cablu tv, telefonie şi Internet, contrar părerii pesimiştilor, are foarte bune şanse de dezvoltare.

(Foto: N. Oprean)

(Foto: N. Oprean)

Pavele şi asfalt

Nădlac (N.O.) - Pavelele care se amplasează în centrul oraşului Nădlac fac parte dintr-un proiect mult mai amplu al autorităţilor locale, în frunte cu primarul Vasile Ciceac, care prevede realizarea unei cât mai bune infrastructuri în oraş. Însă nu doar centrul este vizat, ci şi alte trasee. Bunăoară, a fost asfaltat drumul judeţean 709, care duce spre Pereg, şi care este asfaltat până la ieşirea din oraş. Astfel de proiecte vor fi puse în aplicare şi în viitor.

Strategie

Nădlac (N.O.) - Arhitectul şef al oraşului Nădlac, ing. Dan Dvorciac, ne-a declarat că în această perioadă se lucrează intens la elaborarea Strategiei de Dezvoltare a oraşului. Această strategie este necesară pentru a se reuşi accesarea fondurilor de dezvoltare pe diverse programe europene. „Aceasta este evoluţia dezvoltării. Altfel, doar din bugetul local, marile programe investiţionale din oraş nu pot fi puse în practică", ne-a mai informat ing. Dan Dvorciac.

Coloana de tiruri din apropierea Nădlacului pare fără de sfârşit...
(Foto: N. Oprean)

Case accesibile

Nădlac (N.O.) - Un hectar de teren agricol la Nădlac se vinde cu suma de 1.000 - 1.200 de euro, însă proprietarii nu se prea înghesuie să-l vândă, aşteptând creşterea preţului. În schimb, cine doreşte să-şi cumpere o casă în oraşul Nădlac, nu pare a întâmpina nici o problemă. Cu 12.500 de euro se găseşte o casă de pământ bătut, iar cu 24.000 de euro s-a vândut o casă solidă, cu teren de 1.000 de metri pătraţi, gaz, apă etc. Exemplele date diferă însă de la caz la caz.

Semnele îngrozesc comercianţii

O parte însemnată a comercianţilor din Nădlac se teme pentru afacerile ei.

Nădlac (N.O.) - Zeci de comercianţi din Nădlac, aflaţi la drumul naţional, s-au trezit de două săptămâni cu afacerile în aer. Trei semne de circulaţie cu „Oprirea Interzisă", amplasate pe o distanţă de 100 de metri, pe partea dreaptă a şoselei spre Arad, au stârnit indignarea comercianţilor din cea mai efervescentă zonă comercială a oraşului. Pe lângă supărare, pe oamenii cu care am discutat îi încearcă şi o mare nedumerire. „Cum se poate una ca asta, când Drumurile Naţionale şi Poliţia Rutieră de la Judeţ a aprobat amenajarea unei parcări, Primăria Nădlac lucrează chiar la amenajarea parcării în faţa sediilor, iar ca din senin, ne-am trezit cu Oprirea Interzisă exact în zona prevăzută pentru parcare?!", îşi exprima nemulţumirea Mihai Bocea, unul dintre întreprinzătorii privaţi afectaţi de măsura absurdă luată de către autorităţi.

> *Mi se pare ceva absurd!*
>
> MIHAI BOCEA

Centrul comercial ocolit

Pentru a vă face o idee despre cele ce vă relatăm, vă informăm că acolo funcţionează sucursalele unor bănci, hotel, restaurant, case de schimb valutar, fast-food, punct de distribuţie rovignete, magazin de piese auto, ce mai, cam tot ceea ce ar avea nevoie cetăţenii care se află în trafic, venind dinspre occident. „Eu trag nădejde, totuşi, că a apărut doar o disfuncţionalitate şi că nu este rea-voinţă, mai ales că, aşa cum precizam, Primăria Nădlac ne sprijină, amenajând parcarea", ne mărturisea Mihai Bocea.

Pro şi (nu prea) Contra

La rândul lor, şi ceilalţi comercianţi cu care am discutat au fost la fel de nemulţumiţi. Prof. Lucea Sabin, spre exemplu, de la magazinul de piese auto, a fost în asentimentul lui Mihai Bocea, infierând măsura absurdă. Primarul Vasile Ciceac era la Timişoara, într-o delegaţie, însă am reuşit să discutăm cu ing. Dan Dvorciac, arhitectul şef al oraşului Nădlac. Domnia sa ne-a asigurat de toată deschiderea Primăriei în vederea rezolvării problemei. „Acum, vedeţi că se lucrează la parcare. Până cel târziu de Sărbători, se vor monta alte semne de circulaţie pentru parcare. Cei ce doresc, vor putea trage în parcare, singura obligativitate rămânând aceea de a nu opri pe carosabil şi de a nu încurca astfel circulaţia", a conchis arhitectul şef al Nădlacului.

Semnele de circulaţie aprind spiritele (Foto: N. Oprean)

ARAD ONLINE **www.aradon.ro**
Aici mai multe foto

Exprimată sau nu, o nostalgie tot există! (Foto: N. Oprean)

Autostradă sau blestem?!

Nădlac (N.O.) - Cetăţenii din Nădlac, cu care am discutat, s-au arătat circumspecţi în privinţa beneficiilor pe care viitoarea autostradă le-ar putea aduce oraşului lor, mai ales că aceasta îi va ocoli (la propriu). În opinia multora, cu excepţia faptului că vor putea ajunge mult mai repede ca până acum la Arad sau în 40 de minute la Timişoara, spre exemplu, alte avantaje nu prea sunt. Nici cei ce vor avea norocul ca să le treacă autostrada peste pământul lor nu ar trebui să radieze de fericire, spun oamenii, fiindcă statul nu stă la negocieri cu tine, ci primeşti cât se hotărăşte.

Speranţe în vecini

Cum încă nu se prea cunosc multe la nivelul cetăţeanului, un licăr de speranţă tot există. E vorba despre o investiţie ungurească, într-o fabrică de biocombustibil. Această investiţie, impulsionată de faptul că prin zonă trece autostrada, ar putea revigora agricultura din Nădlac.

Mai ales producţia de plante tehnice necesare procesării pentru transformarea lor în biocombustibil. De aici şi avantajul indirect al autostrăzii.

Nostalgie

Nostalgia după vremurile bune, când funcţionau shop-urile din vamă, pare să-i fi cuprins pe mulţi. Mai ales pe aceia care au trăit pe picior mare ani de zile din „ocupaţii" conexe. Acum, e greu să revină cu picioarele pe pământ, iar cheagul obţinut în anii premergători integrării se subţiază pe zi ce trece... Şi e şi mai greu de crezut că, cu sau fără autostradă, vremurile acelea se vor mai întoarce!

Oţelari de Nădlac

Nădlac (N.O.) - Directorul de marketing al Camerei de Comerţ şi Industrie Româno - Slovacă, din Nădlac, a primit luni vizita unei delegaţii mixte din Cehia şi Slovacia. Ciprian Szaiac, căci despre el este vorba, ne-a declarat că oaspeţii străini au venit în oraşul de la fruntarii în vederea contractării forţei de muncă din România pentru afacerea lor din domeniul siderurgiei, din ţările lor de baştină.

„Discuţia este una preliminară, noi urmând să le facilităm contactul cu firmele din ţară ce recrutează forţă de muncă", a precizat Ciprian Szaiac.

Din ceea ce a reieşit ca o primă concluzie, cehii şi slovacii sunt interesaţi de angajarea unui număr de o sută de muncitori din România. Cum muncitori ce să lucreze în siderurgie, chiar la finisare de produse, nu sunt foarte mulţi în judeţul Arad, rolul directorului de marketing, pe lângă alte atribuţiuni în cadrul Camerei de Comerţ şi Industrie Româno - Slovace, este acela de a-i găsi în ţară.

Delegaţia mixtă, la discuţii în Nădlac (Foto: N. Oprean)

Nădlac - spaţii verzi de invidiat
(Foto: N. Oprean)

Zona verde

Nădlac (N.O) - Zona verde din oraşul Nădlac este una superbă, semn că autorităţile locale nu au stat cu mâinile în sân.

Zilele trecute, când am fost în oraş, ne-a fost mai mare dragul să facem o plimbare pe acolo. Îmbiaţi de soare, cu mic, cu mare, locuitorii din Nădlac au ieşit la promenadă, mai ales în zona centrală a oraşului. Dacă te abaţi de la şosea, care este în permanenţă „agitată" din cauza miilor de maşini care trec zilnic pe acolo, în inima oraşului, acest tumult nici nu se simte.

Universitatea de Vest „Vasile Goldiş" din Arad,
prin Clinica Universitară de Medicină Dentară, str. Călăraşilor nr. 3,
execută radiografii dentare retroalveolare la preţul de 7 RON/radiografie în baza unui bilet de trimitere de la medicul specialist.
(M-120596)
Program zilnic de luni până vineri între orele 10.00-16.00.
RECLAMĂ

PE SCURT

- **La negativ.** Agenţia de evaluare financiară Standard & Poor's a redus perspectiva ratingului României de la „stabil” la „negativ” din cauza adâncirii dezechilibrelor externe. Politicile fiscale şi cele de venituri ale guvernului sunt considerate de Standard & Poor's ca fiind expansioniste. Analiştii agenţiei au declarat că apropierea alegerilor ar putea stimula cheltuielile curente fapt ce ar intensifica presiunile inflaţioniste.

Cu sindicatele

Bucureşti (MF) - Ministrul Muncii, Familiei şi Egalităţii de Şanse, Paul Păcuraru, s-a întâlnit, ieri, cu reprezentanţii patronatelor pentru a discuta despre valoarea salariului minim pe economie de anul viitor. Patronatele au propus ca acesta să fie de 480 de lei. Sindicaliştii au cerut ca salariul minim să ajungă la 540 de lei. Oferta nu a fost agreată de ministrul Muncii Paul Păcuraru şi nici de ministrul Finanţelor Varujan Vosganian, care susţin că bugetul de stat nu poate suporta această sumă.

(Foto: FAN)

Profit

Arad (A.P.) - ProCredit Bank România şi-a mărit activele cu 48% în primele nouă luni din 2007, până la 289 milioane euro, şi a atras fonduri în valoare de 160 milioane euro până la sfârşitul lunii septembrie, în creştere cu 69% faţă de aceeaşi perioadă a anului trecut.

Salarii mai mari

Arad (A.P.) - În luna septembrie 2007, câştigul salarial mediu nominal brut a fost de 1.411 lei, cu 1,1% mai mare faţă de luna precedentă. Câştigul salarial mediu nominal net realizat a fost de 1.040 lei, în creştere faţă de luna precedentă cu 10 lei (1,0%). Valorile cele mai mari ale câştigului salarial mediu nominal net s-au înregistrat în activităţile de intermedieri financiare (3.186 lei), iar cele mai mici, în industria de prelucrare a lemnului şi a produselor din lemn şi plută, cu excepţia mobilei (603 lei).

ARAD ONLINE **www.aradon.ro**
Aici download comunicat INS

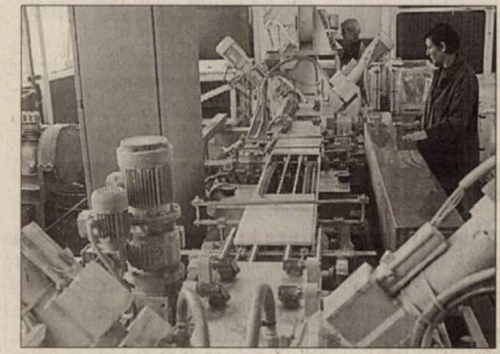
Industria îşi menţine tendinţa de creştere (Foto: FAN)

Creştere susţinută

Arad (A.P.) - Producţia industrială realizată în luna septembrie 2007, comparativ cu luna precedentă, a înregistrat o creştere pe ansamblu cu 4,2%, datorată industriei prelucrătoare (+6,0%). Celelalte două sectoare ale industriei, industria extractivă şi energia electrică şi termică, gaze şi apă, au scăzut cu 6,5%, respectiv 7,8%. Pe marile grupe industriale s-au înregistrat creşteri în industria bunurilor de capital (+32,5%), industria bunurilor intermediare (+2,3%) şi industria bunurilor de uz curent (+1,4%).

ARAD ONLINE **www.aradon.ro**
Aici download comunicat INS

Protecţie din ianuarie

Arad (A.P.) - Grupurile de producători vor putea să obţină protecţia la nivel naţional a denumirii de origine şi indicaţiei geografice a unui aliment sau produs agricol românesc cel mai devreme la jumătatea lunii ianuarie a anului 2008, iar obţinerea protecţiei în UE va dura încă cel puţin alte şase luni. Documentaţia pe care grupurile de producători trebuie să o depună pentru obţinerea protecţiei cuprinde informaţii precum caracteristicile produsului (miros, gust, dimensiune, aspect), modul de obţinere şi indicaţii de ambalare şi etichetare.

S-au emis deciziile de impunere

■ Peste 1.300 de arădeni vor primi peste 150 de lei de la Finanţele Publice.

ANDREEA PINTEA
andreea.pintea@informmedia.ro

Arădenii sunt chemaţi la Finanţe pentru a echilibra deciziile de impunere (Foto: Şt. Matyaş)

Arad - Urmare a prelucrării declaraţiilor de venit depuse de persoanele fizice pentru veniturile aferente anului fiscal 2006, Direcţia Generală a Finanţelor Publice Arad a emis un număr de 23.988 decizii de impunere anuală. Aceste decizii de impunere însumează numărul deciziilor de impunere de restituit, de plată şi zero.

Astfel, s-au emis 6.248 de decizii de restituit (contribuabilii au de primit bani de la Finanţe). Sumele totale care vor fi restituite contribuabililor se ridică la 1.232.276 lei. De cealaltă parte, Finanţele vor recupera de la contribuabili 4.343.862 lei, sume solicitate în 9.472 decizii de plată. Au mai fost eliberate şi 8.268 decizii cu diferenţe zero (contribuabilii nu au nici de primit, nici de plătit).

Până în prezent au fost transmise la domiciliul contribuabililor 17.948 decizii, respectiv 75%, urmând ca până la mijlocul lunii noiembrie să fie transmise toate deciziile de impunere. „O serie de administraţii ale finanţelor publice din judeţ au început restituirea sumelor către contribuabili, iar din cea de-a doua jumătate a lunii noiembrie se vor efectua şi restituirile către contribuabilii din municipiul Arad care reprezintă ponderea majoritară”, subliniază Călin Arusti, purtător de cuvânt DGFP Arad.

CIFRELE DECIZIILOR

- nr. total de decizii: **23.988**
- decizii de restituit: **6.248**
- decizii de plată: **9.472**
- decizii zero: **8.268**

1.362 decizii pentru peste 150 de lei

Din cele 6.248 decizii de impunere de restituit, conform cărora persoanele fizice au de primit bani de la Finanţe: 1.362 contribuabili vor primi sume mai mari de 150 de lei; 3.529 contribuabili vor primi sume între 5 şi 150 de lei; 1.357 contribuabili au de primit sub 5 lei (aceste diferenţe sub 5 lei se restituie doar la cererea expresă a contribuabilului).

Viorel Enache (Foto: Şt. Matyaş)

Workshop-ul microregiunilor

Arad (A.P.) - Astăzi, începând cu ora 11.00, se va desfăşura workshop-ul cu tema: „Completarea şi validarea strategiilor celor patru comunităţi asistate în cadrul proiectului StrategVest”, proiect realizat de Agenţia pentru Dezvoltare Regională Vest - ADR Vest în parteneriat cu Centrul de Asistenţă Rurălă - CAR.

La acest workshop vor participa reprezentanţi ai celor patru grupuri de lucru: Microregiunea Sântana, judeţul Arad, alcătuită din oraşele Sântana, Curtici, Pâncota şi comunele Olari, Zimand, Zărand, Şimand; Microregiunea Valea Jiului, judeţul Hunedoara, alcătuită din municipiile Petroşani, Lupeni, Petrila şi oraşele Aninoasa, Vulcan, Uricani; Microregiunea Timiş – Torontal, judeţul Timiş, alcătuită din oraşele Deta, Gătaia, Ciacova şi comunele Birda, Banloc, Denta, Giera, Ghilad, Jebel, Jamu Mare, Liebling, Pădureni, Voiteg, Moraviţa; Oraşul Anina, judeţul Caraş-Severin.

Dublează capitalul

Arad (A.P.) - Dezvoltatorul imobiliar Imotrust Arad îşi va dubla capitalul social, de la 10,68 milioane de lei la 21,36 milioane de lei, prin aport în numerar al acţionarilor, şi îşi va transfera acţiunile de pe piaţa Rasdaq la categoria a doua a Bursei de Valori Bucureşti (BVB). Acţionarii firmei au aprobat, majorarea capitalului social, prin emiterea a 106,82 milioane de titluri noi cu valoarea nominală de 0,1 lei fiecare.

Acestea pot fi subscrise de acţionarii existenţi, proporţional cu numărul de acţiuni deţinute. Fiecare acţionar înregistrat la 19 noiembrie va putea subscrie o acţiune nouă pentru fiecare titlu controlat, exercitarea dreptului de preferinţă fiind realizată în termen de 31 de zile de la data publicării deciziei de majorare a capitalului în Monitorul Oficial.

Comerţul cu amănuntul, un domeniu întotdeauna profitabil. În luna septembrie 2007, volumul cifrei de afaceri pentru comerţul cu amănuntul a crescut cu 32,5% faţă de luna corespunzătoare a anului precedent. (Foto: FAN)

ARAD ONLINE **www.aradon.ro**
Aici download comunicat INS

Inflaţie revizuită

Bucureşti (A.P.) - Banca Naţională Română a revizuit prognoza de inflaţie pentru finalul acestui an. Astfel, de la valoarea de 3,9% la ultimul raport asupra inflaţiei, inflaţia a fost crescută la 5,7% în prezent.

Această creştere reprezintă 0,7% peste pragul superior al intervalului de plus sau minus 1% care încadrează ţinta de inflaţie.

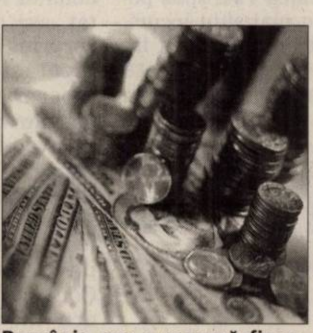
România are o rezervă financiară de peste 25 de milioane de euro (Foto: FAN)

Rezerve de peste 25 milioane euro

Arad (A.P.) - La finele lunii octombrie 2007, rezervele valutare la Banca Naţională a României se situau la nivelul de 25.211 milioane euro. Creşterea de 4,1 milioane euro înregistrată în luna octombrie 2007 a fost rezultatul următoarelor operaţiuni: intrări de 532,1 milioane euro, reprezentând modificarea rezervelor minime în valută constituite de băncile comerciale, venituri din administrarea rezervei internaţionale şi altele. Ieşirile s-au ridicat la 528 milioane euro, reprezentând plăţi de rate şi dobânzi scadente la datoria publică externă directă şi garantată de Ministerul Economiei şi Finanţelor, modificarea rezervelor minime în valută constituite de băncile comerciale şi altele.

B. N. R. precizează că „în luna octombrie a avut loc o redefinire a rezervei de aur, care, în conformitate cu prevederile internaţionale, trebuie să includă numai aur standard. În acest fel, rezerva fizică de aur a scăzut de la 104,7 la 103,7 tone”.

ARAD ONLINE **www.aradon.ro**
Aici download comunicat BNR

SOHO SE REDESCHIDE MOOSKEA... VINERI 09.NOIEMBRIE, CAMILLE JONES, "GRAND OPENING PARTY" ..UN NOU SEZON INTR-O NOUA DIMENSIUNE DE SUNET SI LUMINA..
RECLAMĂ

PE SCURT

• **Activități.** Agenții de poliție rutieră au aplicat 151 sancțiuni contravenționale în valoare de 7.024 lei, au fost aplicate 177 puncte de penalizare, s-au reținut 14 permise de conducere și patru certificate de înmatriculare.

Prins

Arad (C.M.) - Lucrătorii de poliție din cadrul Biroului de Poliție urbană îl cercetează pe Bogdan K., de 18 ani, din Deva, care în data de 5.11.2007, în jurul orei 15.20, a fost prins în flagrant în timp ce a sustras mai multe produse cosmetice din incinta unui supermarket din Arad. Polițiștii i-au întocmit bărbatului un dosar de cercetare penală sub aspectul săvârșirii infracțiunii de furt calificat.

Furt

Birchiș (C.M.) - Polițiștii din Birchiș îl cercetează pe Dănuț C., de 35 de ani, din Săvârșin. Din cercetările polițiștilor, s-a stabilit că, în data de 4.11.2007, în jurul orei 21.00, bărbatul a sustras, dintr-un autoturism marca Renault, un portmoneu cu actele mașinii și suma de 2.000 RON, aparținând lui Sorin D. Autoturismul era parcat, având ușile descuiate, în fața unui bar din localitate. Prejudiciul a fost recuperat.

(Foto: FAN)

Identități false

Nădlac (M.S.) - Doi cetățeni din Republica Moldova s-au legitimat cu documente românești false la trecerea frontierei. Cătălina S., în vârstă de 27 de ani, și Laura U., în vârstă de 25 de ani, au arătat polițiștilor de frontieră la ieșirea din România două cărți de identitate. Oamenii legii nu s-au lăsat însă convinși de documentele celor două, iar după ce le-au verificat cu ajutorul aparatelor au văzut că erau false. Din declarațiile femeilor, polițiștii de frontieră arădeni au aflat că cele două se numesc de fapt Adela S. și Carine O. și au intrat legal în România prin Punctul de Trecere al Frontierei Albița, în urmă cu 6 zile.

Depășire fatală

Arad (I.C.) - Tragic accident, ieri după-masă, între localitățile Horia și Șiria, acolo unde o femeie de 32 de ani din Almaș și-a pierdut viața. Cristina M., era medic la un dispensar din Arad și se afla la volanul unei Dacii. Femeia venea dinspre Șiria și se îndrepta spre Arad când a vrut să depășească o mașină care se afla în față. Aceasta nu s-a asigurat și s-a izbit violent de un microbuz Renault care venea din sensul opus. Din cei trei ocupanți ai microbuzului doar șoferul a avut nevoie de îngrijiri medicale, ceilalți doi fiind în afara oricărui pericol.

Depășire neregulamentară

„A vrut să depășească, s-a băgat un pic să vadă dacă vine mașină din față, a avut unghiul de asigurare prea închis, atunci s-a speriat, a frânat și a derapat în partea dreaptă", a povestit unul din cei trei ocupanți ai microbuzului. Aceștia mai spun că șoferul Renault-ului a tras dreapta cât a putut de tare și a frânat. Subcomisarul Doru Ivan a declarat că din primele cercetări efectuate la fața locului, „este vorba de conducătoarea unui autoturism Dacia care circula din direcția Șiria spre Arad. S-a angajat într-o depășire neregulamentară, timp în care din sensul opus circula regulamentar microbuzul marca Renault."

În urma impactului, Dacia a fost făcută praf

(Foto: Ioana Costaș)

www.aradon.ro
Aici mai multe foto și video

Italian împușcat la vânătoare

■ Un italian de 43 de ani și-a găsit sfârșitul la o partidă de vânătoare, fiind împușcat în cap.

IOANA COSTAȘ
ioana.costas@informmedia.ro

Italianul a participat la ultima partidă de vânătoare (Foto: Vasile Obșitoș)

Pecica - Vânătoare cu sfârșit tragic, luni seara, într-o pădure aflată în apropierea orașului Pecica, acolo unde un italian de 43 de ani, care participa la o vânătoare, a fost împușcat mortal în cap. La vânătoarea organizată de Asociația Județeană a Vânătorilor și Pescarilor Sportivi (AJVPS) au participat doi cetățeni italieni, ajunși în România, în urmă cu cinci zile, special pentru această ocazie, precum și trei români, printre care și Virgil Velin, președintele AJVPS. Bărbații erau așezați în formație, în picioare, și pândeau iepuri și fazani, când dintr-o dată vânătorul italian, B. Sauro, a ieșit din această formație, așezându-se pe burtă în tufișuri, intrând astfel în raza de bătaie a puștilor celorlalți vânători.

Auzind foșnete din direcția vânătorului italian, Virgil Velin a tras, confundându-l pe bărbat cu un animal. Glonțul tras s-a dovedit a fi fatal pentru B. Sauro, acesta fiind împușcat direct în cap. „Italianul prezintă o plagă împușcată în zona capului. Urmează să efectuăm autopsia și să stabilim împrejurările în care s-a produs accidentul", a spus subcomisarul Adrian Șimon, șeful Serviciului de Investigații Criminale din cadrul I.P.J Arad.

Gest inexplicabil

Ceilalți participanți la vânătoare nu își pot explica de ce italianul a recurs la acest gest, ascunzându-se în tufișuri. „Se vedea ceva ca un animal, nici nu mi-am închipuit că poate fi un om, s-a culcat efectiv pe jos. S-a așezat întins într-o iarbă înaltă de aproximativ 40 de centimetri. Eu am auzit zgomote și am tras, nimerindu-l direct în cap. Am crezut că a fost o vulpe. Am fost șocați cu toții de accident, dar nu aveam cum să știu că italianul și-a părăsit standul din care trebuia să vâneze, lucru total interzis",

> *Am crezut că a fost o vulpe*
>
> VIRGIL VELIN, PREȘEDINTELE AJVPS

a declarat Virgil Velin, președintele Asociației Județene a Vânătorilor și Pescarilor Sportivi.

Din primele cercetări efectuate la fața locului de echipa formată din procurori și criminaliști, s-a constatat că italianul a ieșit din locul special de protecție pentru vânători și s-a ascuns în tufișuri, unde se aflau și păsările ce urmau să fie vânate, bărbatul ajungând astfel direct în raza de bătaie a puștilor celorlalți vânători. Procurorul criminalist Cristian Lazăr confirmă moartea accidentală a italianului declarând că din primele cercetări efectuate la fața locului „rezultă că moartea cetățeanului italian a fost accidentală și s-a datorat unor împrejurări nefericite legate de nerespectarea normelor privind vânătoarea". Italianul a fost împușcat cu o carabină de calibru 30-06 marca Bowing.

Victima colaterală

Din nefericire, accidentul de vânătoare nu s-a soldat doar cu o victimă. Un polițist a fost lovit și alți doi au fost acroșați de un șofer, mult prea beat pentru a vedea numeroasele persoane și mașini care se aflau lângă omul legii, care aștepta formarea echipelor de polițiști și procurori criminaliști ce urmau să se urce în mașinile de teren pentru a merge la locul accidentului de vânătoare. Din senin, șoferul microbuzului din Pecica a intrat în grupul de oameni care așteptau să plece în pădure. Astfel, unul dintre polițiști a fost rănit ușor, acesta fiind transportat la Spitalul de Urgențe din Arad, nerămânând însă internat, în timp ce ceilalți doi au scăpat fără răni care să necesite o vizită pe la spital.

Conform subcomisarului Adrian Lile, șeful Serviciului Poliției Rutiere Arad, microbuzul condus de șoferul neatent și aflat sub influența alcoolului a lovit din spate o mașină de teren, pe care a aruncat-o în șanț după care a lovit un alt autoturism, care l-a accidentat pe polițistul aflat în afara drumului. Testarea cu aparatul etilotest a scos la iveală că șoferul avea o alcoolemie de 0,76 mg/l alcool pur în aerul expirat.

www.aradon.ro
Aici poți vedea video

Comisia a fost mulțumită

(Foto: FAN)

Apărare contra inundațiilor

Arad (M.C.) - În urma verificării lucrărilor de apărare împotriva inundațiilor, pe cursul râului Crișul Alb, de către o comisie româno-ungară, s-a constatat faptul că acestea sunt bine întreținute și nu pun în pericol cetățenii. Comisia a constatat că în localitățile Chișineu-Criș și Zerind, atât taluzul, covorul vegetal, cât și coronamentul digului de apărare sunt întreținute în conformitate cu normativele impuse de legislația în vigoare. În cadrul verificărilor de toamnă s-au analizat și noile acumulări care vor pune în siguranță gospodăriile și obiectivele din zonă. La ora actuală, în bazinul Crișul Alb sunt două acumulări în curs de execuție: Hălmăgel și Luncșoara.

În cadrul discuțiilor, delegația maghiară s-a arătat mulțumită de felul în care D.A. Crișuri, împreună cu Sistemul Hidrotehnic Crișul Alb au întreținut lucrările de apărare și au gestionat viiturile din 2007. În ceea ce privește rolul și semnificația lucrărilor de apărare, directorul D.A. Crișuri, Ioan Oprean, menționează: „Practica mondială a demonstrat că apariția inundațiilor nu poate fi evitată, însă ele pot fi gestionate. Problema esențială în managementul inundațiilor este aceea a riscului acceptat. Să nu uităm că viețuirea într-o zonă inundabilă atrage în mod inevitabil consecințe".

Falcă, nedorit de bihoreni

■ Primarului i s-a cerut să plece de la „Balul bihorenilor", pe motiv că ar fi venit neinvitat.

LUCIAN ȘERBAN
lucian.serban@informmedia.ro

Arad - Cei aproape 150 de participanți la deja tradiționalul Bal al bihorenilor, care a avut loc, la sfârșitul săptămânii trecute, într-un local din municipiu au putut asista la un moment penibil, deoarece unul dintre participanți, profesorul universitar Alexandru Cioarnă, i-a cerut primarului Gheorghe Falcă să plece pe motiv că edilul-șef ar fi apărut neinvitat la petrecere. Cioarnă l-a acuzat de asemenea pe primar că ar fi venit la bal doar pentru a face o baie de mulțime.

Invitați surprinși

Organizatorii ne-au confirmat faptul că, la apariția lui Gheorghe Falcă i s-a spus politicos că nu mai sunt locuri, dar cu toate acestea a fost invitat să stea un sfert de oră și să bea un pahar de vin cu

> *Știam că domnul Falcă nu a fost invitat, așa că am rămas foarte surprins când l-am văzut*
>
> VASILE MAN

bihorenii. „Noi vrem doar să ne păstrăm tradițiile. Nu vrem să ne implicăm în politică", a declarat Aurel Deaconu, unul dintre organizatorii evenimentului. La rândul său, Vasile Man, un alt participant la bal, povestește că, profesorul Cioarnă a plecat din sală văzând că primarul continuă să rămână la întâlnirea bihorenilor. „Știam că domnul Falcă nu a fost invitat, așa că am rămas foarte surprins când l-am văzut. Am văzut și reacția domnului Cioarnă care i-a spus primarului că dacă nu va părăsi sala va pleca el de acolo. Cum Falcă nu i-a ascultat îndemnul, domnul profesor a părăsit sala, întorcându-se când a fost anunțat că primarul a plecat", susține Vasile Man. Contactat telefonic, Alexandru Cioarnă nu a dorit să comenteze, spunând că este o problemă personală, între el și primar.

„Am fost jignit"

Pe de altă parte, Falcă recunoaște incidentul, susținând că a fost jignit de o persoană care a fost dată afară din sală de doi sau trei participanți. „Este pentru a treia oară când sunt invitat la «Balul bihorenilor». Anul acesta am fost jignit de o persoană care a fost dată apoi afară. În ceea ce mă privește, am stat peste 40 de minute, la mesele mai multor prieteni, după care am plecat", susține Falcă.

Prezența primarului Gheorghe Falcă la bal nu a fost văzută cu ochi buni de unii participanți

(Foto: Șt. M.)

ADEVĂRUL
Cotidian independent Arad
SPORT
Mai multe informaţii: www.aradon.ro - sport

Joi se decide viitorul UTA-ei

■ Sandu Ion nu mai doreşte să se implice efectiv, urmând a fi reprezentat de Adrian Mateaş.

Arad (A.H.) - Joi ar trebui semnate actele pentru transformarea grupării UTA în societate pe acţiuni. Sandu Ion l-a mandatat pe Adrian Mateaş să îl reprezinte, ultimul exprimându-şi, ieri, punctul de vedere într-o conferinţă de presă.

Fără pretenţii

„Domnul Sandu Ion va rămâne cu investiţia făcută şi va deţine un pachet de acţiuni. Am vorbit cu el şi nu mai vrea implicare, nici să dea bani în viitor sau să apară în relaţiile cu presa, respectiv publicul larg. Eu îl voi ajuta şi voi ajuta dezinteresat clubul. Şi în trecut am încercat să îmi aduc aportul, fără a face paradă, altfel UTA s-ar fi desfiinţat. Nu urmăresc să-mi apară numele în acte, oficial nu am niciun rol. Doar îl reprezint pe domnul Sandu. Nu vreau acţiuni, nici vreo retribuţie, îmi ofer doar serviciile. Mulţi, totuşi, mă catalogheează în fel şi chip. Evident, dacă domnul Bara va fi singurul investitor adevărat, va dicta. Am tot respectul pentru el, ţinând cont de ceea ce a făcut pentru Aradul fotbalistic. Contează să se pună capăt certurilor" - a subliniat Mateaş.

> *Îl respect pe domnul Bara*
>
> ADRIAN MATEAŞ

Împotriva zvonurilor

După ce se vor parafa actele şi se va stabili numărul de acţiuni al fiecăruia, se vor rezolva problemele stringente ale grupării (restanţe către cluburi, salarii), ce se „traduc" în mai multe miliarde de lei vechi. Consiliul Local va continua să susţină UTA din exterior, fără a fi parte integrantă în noua societate pe acţiuni. „CFR Cluj şi Dinamo au dat dovadă de clemenţă în privinţa datoriilor. În schimb, FC Argeş a depus hârtie la LPF. Este aberant ce s-a vehiculat: că pe Someş nu am fi vrut să jucăm din acest motiv, al datoriei. Avem nevoie de linişte şi de spectatori mai înţelegători" - crede directorul executiv Paul Cazan.

La sfârşitul săptămânii ar trebui să aflăm formula de conducere a clubului arădean (Foto: Şt. M.)

DESPRE ANTRENOR

Adrian Mateaş şi-a manifestat dezacordul în legătură cu unele speculaţii ce se fac pentru banca tehnică: „Cât timp există un antrenor, şi anume domnul Barbu, nu este de folos să cauţi înlocuitori. Eu nu-i ţin apărarea, de fapt nici nu-l cunosc personal. Cred doar că nu este cazul să destabilizăm cu nume noi". Cazan a punctat, la rândul lui: „Marin Barbu nu ştie dacă va fi ţinut antrenor. De aceea este imposibil să întocmească un program pentru perioada următoare".

ARAD ONLINE www.aradon.ro
Aici mai multe foto şi video

PE SCURT

• **Victorie.** În gala profesionistă de box desfăşurată, weekend-ul trecut, la Buzău, sportiva arădeană Floare Liheţ a obţinut o nouă - victorie, la puncte, în dauna unei reprezentante a şcolii pugilistice ex-sovietice.

• **Vicecampioană.** Judoka Adriana Sereş (CS Cimvest Petrolul Arad) a devenit vicecampioană naţională de U-17 alături de echipa LPS Piteşti, club la care a fost împrumutată (doar) pentru această competiţie.

ALBE ŞI NEGRE

În spatele scenei

DANIEL SCRIDON
daniel.scridon@informmedia.ro

Mulţi au fost „specialiştii" care l-au acuzat pe primarul Aradului că nu se implică în medierea conflictului dintre cei doi finanţatori ai UTA-ei, Nicolae Bara şi Sandu Ion. Deloc deranjat de aceste „aprecieri", Gheorghe Falcă a preferat să rămână în umbră şi să caute soluţii de redresare a situaţiei de la UTA.

Puţini ştiu că edilul Aradului a fost cel care a reuşit să-l capaciteze pe omul de afaceri arădean, Adi Mateaş, să accepte rolul de „tampon" între Bara şi Ion. De acolo, din spatele scenei, a dat impulsurile necesare (re)intrării în normalitate. Nu putem cuantifica în procente rolul primarului în (re)venirea lui Nicolae Bara la UTA şi nici în convingerea lui Sandu Ion să accepte societatea pe acţiuni, dar nici nu putem trece cu vederea aportul său. Aşa cum, nu de puţine ori - îndeosebi, la începutul mandatului -, l-am criticat pe Gheorghe Falcă pentru atitudinea pasivă faţă de sportul arădean, tot aşa, acum, se cuvine să-l scoatem în evidenţă. Să arătăm opiniei publice, cine a stat în spatele scenei...

B.C. ICIM revine în Europa

■ După o pauză de şapte ani, echipa lui Ioan Faur încearcă o nouă aventură externă.

Ptolemaida (D.S.) - Hemofarm Vrsec, Apollon Ptolemaida şi Ted Koleji. Acestea sunt adversarele ICIM-ului în FIBA Europe Cup, într-o nouă aventură europeană a echipei lui Ioan Faur, după o pauză de şapte ani. Sorţii au decis ca unica reprezentantă a României în acest sezon de eurocupe să debuteze în deplasare, pe terenul grecoaicelor de la Apollon Ptolemaida. Aflate pe locul III al campionatului elen, adversarele lui Moore et company au participat şi în ediţia precedentă a FIBA Europe Cup, încheind grupa pe ultimul loc.

„Sperăm într-un joc de echipă eficient, care să ne permită un debut cu dreptul" - a punctat Adi Budurean, tehnicianul ICIM-ului, care nu va putea conta şi pe serviciile jucătoarei Elena Radenkovici, întoarsă de la graniţă. Confruntarea de astăzi începe la ora 18.30 şi va fi oficiată de doi arbitri din Albania şi Bulgaria.

Sperăm că şi astăzi Sheana Moore îşi va conduce echipa spre victorie (Foto: Şt. M.)

Intermediară

Arad (L.S.) - Astăzi, de la ora 14.00, se dispută etapa a XVI-a din cadrul Ligii a IV-a la fotbal. Iată programul meciurilor: Aqua Vest - Şoimii Lipova, Unirea Sântana - Voinţa Mailat, Progresul Pecica - Unirea Şeitin, CNM Pâncota - Satu Mare, Păulişana Păuliş - Crişul Ch. Criş, Înfrăţirea Iratoşu - Victoria Zăbrani, Naţional Sebiş - Frontiera Curtici, AS Vladimirescu - Recolta Apateu, Regal Horia - AS Dorobanţi.

ARAD ONLINE
www.aradon.ro

Repetiţie

Timişoara (S.C.) - În vederea pregătirii cum se cuvine a derby-ului de la Sighişoara, de sâmbătă, ora 11, cu Naţional din localitate, handbaliştii de la HC Arad fac astăzi o ultimă repetiţie. Trupa lui Sabin Dacău se deplasează în oraşul de pe Bega, pentru un test cu prim-divizionara Poli.

Sub tricolor

Piteşti (D.S.) - Cu ocazia „naţionalelor" de judo pe echipe, a avut loc şi selecţia finală pentru alcătuirea lotului naţional Under 17, care ne va reprezenta anul viitor în competiţiile internaţionale. Spre lauda lor, George Ardeuan (cat. 66 Kg) şi Raul Hanciuţa (cat. 81 Kg), ambii legitimaţi la CSŞ Gloria Arad, au prins un loc sub tricolor.

Raul Hanciuţa (Foto: FAN)

Adrian Abrudean (Foto: L. S.)

Misiune (im)posibilă

Ineu (S.C.) - Aflată într-o situaţie destul de ingrată în ierarhia la zi a seriei a V-a a eşalonului trei din fotbalul românesc, cu -5 „la adevăr", CS Ineu se află în faţa unui final de tur „de foc". Pentru a-i mobiliza pe băieţii lui Adrian Abrudean, conducerea clubului vine cu o ofertă tare: zece milioane lei vechi/jucător, pentru trei succese. Misiunea pare (im)posibilă, dacă ţinem cont că ineuanii joacă la UMT şi Mehedinţi, dar şi cu CS Universitar Vasile Goldiş Arad, pe teren propriu.

FOTBAL - CAMPIONATUL JUDEŢEAN II

Arad (L.S.) - **Rezultatele etapei a X-a din cadrul Campionatului Judeţean II.**

Seria A

Sânicolau Mic - Macea 2-7, Semlac - Vladimirescu II 4-0, Zerind - Socodor 9-3, Nădab - Global Sport 4-0, Variaşu Mare - Bujac 3-0, Secusigiu - Cruceni 3-1.

Clasamentul

1. Secusigiu	10	7	1	2	32-14	22
2. Semlac	10	7	1	2	29-13	22
3. Macea	10	6	1	3	32-14	19
4. Cruceni	10	6	0	4	25-22	18
5. Nădab	10	5	0	5	27-23	15
6. Socodor	10	4	2	4	27-30	14
7. Global Sport	9	4	1	4	33-26	13
8. Sânicolau Mic	10	3	4	3	27-21	13
9. Zerind	10	4	1	5	29-32	13
10. Ol. Bujac	9	2	1	6	11-28	7
11. Vladim. II	10	2	1	7	11-34	7
12. Var. Mare	10	2	1	7	13-39	7

Etapa viitoare (10-11 noiembrie 2007): Global Sport - Sânicolau Mic, Vladimirescu II - Zerind, Bujac - Secusigiu, Macea - Variaşu Mare, Socodor - Nădab, Cruceni - Semlac.

Seria B

Ghioroc- Vladimirescu III 4-0, Hăşmaş - Chereluş 4-1, Cermei - Bocsig 0-0, Chier - Buteni 1-1, Drauţ - Somoşcheş 13-2.

Clasamentul

1. Drauţ	10	9	0	1	45-11	27
2. Ghioroc	10	7	0	3	22-10	21
3. Bocsig	10	6	1	3	26-20	19
4. Hăşmaş	9	6	0	3	26-16	18
5. Chereluş	9	6	0	3	23-18	18
6. Buteni	10	5	2	3	28-19	17
7. Chier	10	2	2	6	15-28	8
8. Somoşcheş	10	2	0	8	22-47	6
9. Cermei	10	1	2	7	9-22	5
10. Vladim. III	10	1	1	8	9-34	4

Etapa viitoare (duminică, 11 noiembrie 2007): Buteni - Cermei, Somoşcheş - Chier, Chereluş - Vladimirescu III, Drauţ - Ghioroc, Bocsig - Hăşmaş.

Ei sunt „dragonii" care au impresionat Salonta (Foto: FAN)

Medalii la Pepe's Cup

Salonta (D.S.) - În memoria antrenorului **Şandor Peter** de la clubul Shotokan din Salonta a avut loc ediţia a II-a a Memorialului Pepe's Cup, competiţie cu caracter internaţional.

Într-o companie selectă, karateka de la Dragonul Arad (sensei Marius Gyenge, 2 DAN) şi-au reconfirmat măiestria sportivă şi cunoştinţele în acest domeniu, obţinând 7 medalii.

Au urcat pe podium: Eduard Kutnik şi David Brăneanu (locul I, kumite); Alexandru Capras şi Dănuţ Palcu (locul II, kumite); Alexix Balaj (loc III, kumite); Andrei Anghel (loc II, kata) şi Boglarka Sarusi (loc III, kata).

RECLAMĂ

PE SCURT

- **Vânzare mică.** Steaua a vândut, până marţi, 8.864 de bilete pentru meciul cu FC Sevilla. Marţi după-amiază doar câţiva suporteri stelişti se aflau la casele de bilete. În ziua meciului contra echipei spaniole, Steaua vinde bilete până la ora 18.00.

Prin telefon

Bucureşti (MF) - Deciziile Comitetului de Urgenţă al FRF de luni au fost luate în urma unei discuţii telefonice între preşedintele Mircea Sandu şi vicepreşedintele Patriţiu Abrudan, cel de-al treilea membru al acestui for, şeful LPF, Dumitru Dragomir, nefiind informat asupra măsurilor luate.

Vor sancţiune

Madrid (MF) - Comitetul arbitrilor catalani de fotbal a cerut, luni, Comisiei spaniole împotriva violenţei să studieze posibilitatea de a-l sancţiona pe antrenorul echipei Real Madrid, Bernd Schuster, pentru declaraţiile de la finalul meciului cu FC Sevilla, pierdut cu scorul de 0-2.

Bernd Schuster (Foto: EPA)

Jarkko Nieminen (Foto: EPA)

La armată

Helsinki (MF) - Tenismanul finlandez Jarkko Nieminen, care a câştigat 2,2 milioane de euro de-a lungul carierei sale, a început, luni, serviciul militar, el urmând să primească o soldă lunară de 100 de euro.

La zece zile după ce a pierdut finala turneului de la Basel, în faţa elveţianului Roger Federer, Nieminen (26 de ani) a fost înregimentat la o cazarmă din Lahti pentru o perioadă de şase luni.

„Voi trăi noi experienţe, care ar putea avea o influenţă pozitivă asupra carierei mele", a declarat finlandezul, câştigător al turneului de la Auckland în 2006.

Jarkko Nieminen ocupă în prezent locul 27 în clasamentul ATP.

Nu mai atacaţi arbitrii

Bucureşti (MF) - Comitetul de Urgenţă al FRF a decis că antrenorii sau alţi membri ai colectivelor tehnice care fac declaraţii la adresa arbitrilor vor primi amenzi între 1.000 şi 20.000 de lei, în funcţie de liga în care activează.

Grila de amenzi în cazul declaraţiilor la adresa arbitrilor este următoarea:

Liga I: 10.000 - 20.000 lei
Liga a II-a: 5.000 - 10.000 lei
Liga a III-a: 2.000 - 5.000 lei
Alte categorii: 1.000 - 2.000 lei.

Amenzile vin ca urmare a completării articolului 52 din Regulamentul Disciplinar cu alineatul patru, modificare aprobată luni, de Comitetul de Urgenţă: „Fapta săvârşită de antrenori sau de alţi membri ai colectivului tehnic de a face declaraţii publice privind delegarea, prestaţia sau valoarea arbitrilor constituie abatere şi se sancţionează cu penalitate".

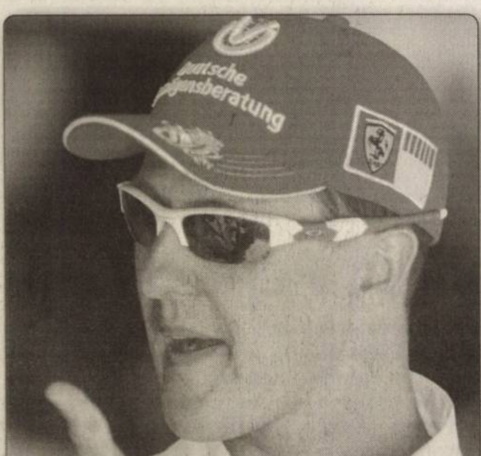

Face teste. Germanul Michael Schumacher va pilota săptămâna viitoare un monopost de Formula 1 pentru prima dată după ce s-a retras din activitate la finalul sezonului 2006, în cadrul testelor oficiale pe care le va efectua echipa Ferrari. (Foto: EPA)

Concurează pentru Kiefer Racing

■ Pilotul român din MotoGP, Robert Mureşan a ales să piloteze pentru o echipă germană.

Robert Mureşan se va afla, în sezonul următor, în faţa unui nou început în MotoGP (Foto: FAN)

Bucureşti (MF) - Pilotul Robert Mureşan va concura pentru echipa germană Kiefer Racing în sezonul 2008 al Campionatului Mondial de Motociclism Viteză, la clasa 125 cc, pe o motocicletă Aprilia, având ca obiectiv clasarea în primele 15 locuri la finalul anului.

„A fost un sezon destul de greu, dar şi foarte bun, în care am acumulat multă experienţă. Cred că va fi foarte bine pentru anul viitor, deoarece la începutul acestui sezon 70 la sută din circuite nici nu le cunoşteam, pe când acum le ştiu foarte bine, iar acesta va fi un atuu faţă de alţi piloţi noi. Echipa a fost foarte bună şi am avut susţinere din partea ei. Bine, echipajul tehnic nu a fost dintre cele mai bune, echipa fiind şi pentru prima oară pe motocicletele Derbi. Spre ultimele etape am avut unele mici probleme tehnice, dar nu atât de mari încât să nu avem o clasare bună", a declarat Mureşan.

Robert Mureşan a recunoscut că se aştepta la clasări mai bune în sezonul care tocmai s-a încheiat. „Pentru mine, anul acesta a fost puţin sub aşteptări, din punctul de vedere al clasamentului, pentru că nu am reuşit să adun punctele pe care mi le-am dorit. Din punct de vedere sportiv, sezonul a fost foarte bun pentru mine, am făcut progrese foarte mari şi cred că a fost foarte bine", a afirmat Mureşan.

Întrebat dacă noua sa echipă este mai bună decât vechea, Robert Mureşan a răspuns: „Nu am încă foarte multe date despre noua echipă, dar este bună, este profesionistă, iar de anul viitor va avea mai mulţi mecanici, mai mulţi ingineri. Este dotată tehnic puţin mai bine decât echipa pentru care am concurat în acest an. Sezonul viitor vreau ca la sfârşit de an să fiu între primii 15 piloţi, adică majoritatea clasărilor mele să fie între locurile zece şi 15". Pe de altă parte, compania Inter Motorcycles va pune la dispoziţia pilotului român, în cadrul unui parteneriat, patru combinezoane Berik, conforme cu exigenţele MotoGP, croite pe măsură şi realizate din piele de cangur, cu protecţii din titan, patru perechi de cizme Sidi, identice cu cele folosite de piloţi de calibru ca Loris Capirossi, Colin Edwards sau Chris Vermeulen, patru căşti Shark RSR2, precum şi mănuşi, genţi şi alte echipamente casual.

Lucian Bute îşi va apăra titlul anul viitor (Foto: EPA)

Bute îşi apără centura

Montreal (MF) - Pugilistul Lucian Bute, campion mondial la categoria supermijlocie, versiunea IBF, a declarat că este mulţumit de faptul că îşi va putea apăra centura într-o gală programată pe 29 februarie, tot la Montreal, deoarece este important să lupte în faţa suporterilor săi.

„Era foarte important pentru mine să-mi apăr titlul pentru prima dată în faţa fanilor", a spus Bute.

InterBox a anunţat că pugilistul român îşi va apăra centura într-o gală ce va avea loc pe 29 februarie, la Bell Centre în Montreal. Totuşi, nu se cunoaşte încă numele adversarului Bute.

Oficialii Interbox au precizat că adversarul lui Bute va fi stabilit la începutul lunii decembrie, pugilistul român putând boxa cu unul dintre primii 15 clasaţi la versiunea IBF.

Africani, la „Poli" Iaşi

Iaşi (MF) - Unul dintre investitorii clubului Poli Iaşi, Ion Zapodeanu, a declarat, marţi, că doreşte să mai aducă încă patru jucători africani la gruparea din dealul Copoului, după achiziţionarea atacantului senegalez Mohamed Manga.

„Manga a plecat în Franţa să-şi aducă actele de transfer. Dacă primul african i-a lăsat o impresie bună antrenorului Ionuţ Popa, prin intermediul impresarului francez cu care colaborez vor mai ajunge în zilele următoare la echipă alţi patru fotbalişti. Vă garantez că toţi sunt valoroşi, peste nivelul celor care joacă acum la Poli. Venirea fotbaliştilor de culoare nu va afecta în niciun fel bugetul Politehnicii, deoarece eu voi achita tot ce ţine de venirea lor în Copou. Iar dacă sunt buni, nu văd de ce nu i-am lua. Poate venirea lor aduce o schimbare în bine a echipei", a declarat Zapodeanu.

Vor avea nocturnă

Urziceni (MF) - Directorul general de la Unirea Urziceni, Felix Grigore, a declarat că stadionul Tineretului va fi dotat cu instalaţie de nocturnă „în cel mult două săptămâni".

„Lucrările sunt aproape finalizate. Nu ne-am gândit la ce meci vom inaugura nocturna, însă în maximum două săptămâni vom face primele probe. Meciul cu Steaua, din Cupa României, se va juca în nocturnă", a spus Grigore.

Operaţiune împotriva pariurilor

Marrakesh (MF) - O vastă operaţiune împotriva pariurilor clandestine la fotbal a fost lansată simultan în şapte ţări şi teritorii din Asia şi s-a soldat cu arestarea a 187 de persoane, a declarat un înalt responsabil de la Interpol. „La 24 octombrie am lansat operaţiunea SOGA (n.r. - soccer gambling, în traducere pariuri sportive) în Thailanda, China, Macao, Singapore, Hong Kong, Malaysia şi Vietnam, concomitent, pentru a lupta împotriva pariurilor clandestine făcute la meciurile de fotbal", a declarat Emmanuel Leclaire, director adjunct pentru crimă organizată şi luptă împotriva drogurilor în cadrul Interpol.

A ieşit biografia lui Hamilton

Londra (MF) - Pilotul britanic de Formula 1 Lewis Hamilton a fost prezent, luni, la lansarea biografiei sale, editura Harpers Collins plătind pentru drepturile de publicare suma de 2 milioane de dolari.

Cartea, intitulată „Lewis Hamilton: My story" („Lewis Hamilton: Povestea mea"), are 320 de pagini şi prezintă povestea sportivului în vârstă de 22 de ani, care a fost la un pas de a deveni campion mondial la debutul său în Formula 1.

În carte, care va costa 18,99 lire sterline, sunt descrise relaţiile pe care Lewis le are cu tatăl său, cu fraţii săi şi cu patronul de la McLaren-Mercedes, Ron Dennis, dar şi cu pilotul spaniol Fernando Alonso. Pilotul britanic îşi aminteşte că l-a întâlnit prima dată pe Fernando Alonso când concura în GP2 şi mărturiseşte că a fost emoţionat de faptul că spaniolul l-a salutat cu acea ocazie. Totuşi, după ce au devenit coechipieri la McLaren, relaţiile dintre cei doi s-au înrăutăţit. „Este păcat cum au evoluat lucrurile între noi", spune Hamilton.

Lewis Hamilton a făcut, deja, primele destăinuiri (Foto: EPA)

Miss şi mister la Grupul Şcolar Forestier: Diana Stan şi Marc Manga (Foto: V. Sărăndan)

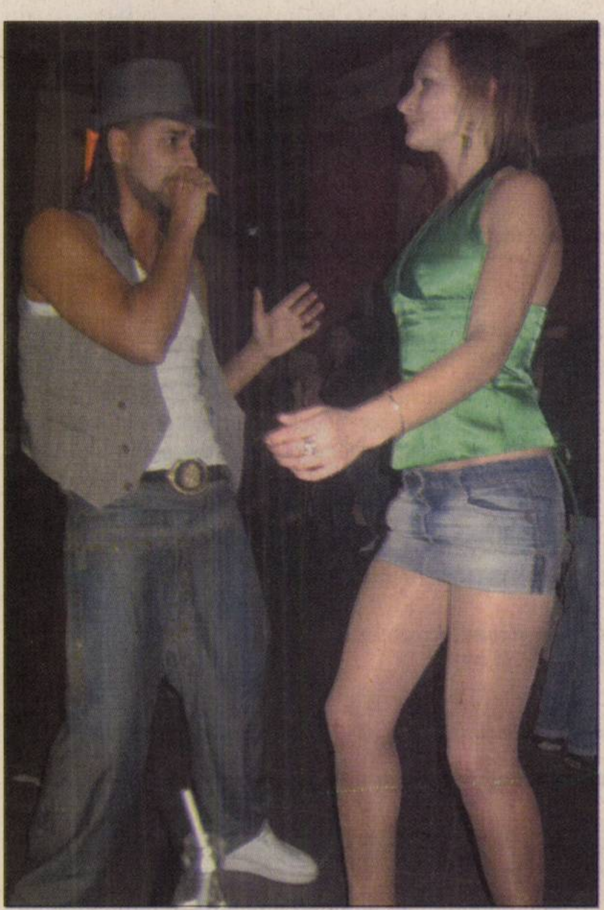
CONNECT-R sau provocarea la distracţie (Foto: V. S.)

Miss şi mister la Colegiul Tehnic: Carmen Pop şi Vlad Gancea (Foto: V. S.)

Distracţii cool, de nota zece

Ca în fiecare toamnă, liceele arădene îşi întâmpină noua serie de elevi cu... balurile bobocilor.

VASILE FILIP
vasile.filip@informmedia.ro

• Elevii şi profesorii de la **„Colegiul Tehnic”** Arad şi-au încoronat bobocii, în Club 4 You. Organizatorii, clasele a XII-a, au dat dovadă de originalitate şi talent prin scene de pantomimă reprezentând „generaţia veche”. Timp de o oră, bobocii „generaţiei noi” şi-au etalat originalitatea şi spontaneitatea, duelându-se cu cei din clasele terminale. Juriul, format din profesori ai şcolii, Miss, Mister Boboc 2004, au desemnat câştigătorii Balului: **Miss Boboc, Carmen Pop, din clasa a IX-a C** şi **Mister Boboc, Vlad Gancea, clasa a IX-a D.** Atmosfera incendiară a fost întreţinută şi de trupa de dans modern „Von Meister Crew”, alături de un ansamblu de muzică populară - ne-a spus consilierul educativ, prof. Mihaela Crişan.

• La **Grupul Şcolar „Sava Brancovici”** Ineu nu mai puţin de zece perechi au evoluat în faţa juriului în zece probe: dans clasic, dans modern, abilităţi speciale, dans ţigănesc, test de cultură generală etc. La bal a participat şi un grup de tineri din Franţa - aflăm de la prof. Doru Miclăuş. Finalmente, **titlul de Miss** a fost acordat elevei **Şchiopu Gigi Adelina din clasa a IX-a** profil Turism iar **titlul de Mister, elevului Bene Marius** din aceeaşi clasă. **Premiile de popularitate** au fost acordate elevilor **Maria Cociuba** şi **Andrei Guţu.**

• Balul al Bobocilor de la **Grupul Şcolar Forestier** s-a desfăşurat, vineri, în discoteca VIVA. Debutând cu parada Crazy Fashion, un melange de chipuri tinere, zâmbitoare şi o îmbrăcăminte extrem de haioasă, şapte perechi de boboci aveau să ne încânte seara cu probele lor, desfăşurate printre ritmuri de muzică dance, hip-hop, vals sau populară. Invitatul serii, CONNECT-R, însoţit de Felipe, a ridicat, spre final, sala în picioare, provocând pe toată lumea la dans şi distracţie. Câştigătoarea acestui bal, respectiv **Miss** şi **Mister Boboc,** a fost perechea formată din **Diana Stan** şi **Marc Manga.** „Felicităm şi ocupanţii locurilor doi şi trei, cât şi pe restul bobocilor participanţi” - ne scrie prof. Dragomir Andreea.

ARAD ON LINE www.aradon.ro
Aici mai multe fotografii

Probe incitante - jocuri ţigăneşti - pentru „forestieri” (Foto. V. S.)

Puţină stimulare ajută în concurs (Foto: V. S.)

La „Tehnic” cu muzica populară (Foto: V. S.)

Un solo de dans modern (Foto: V. S.)

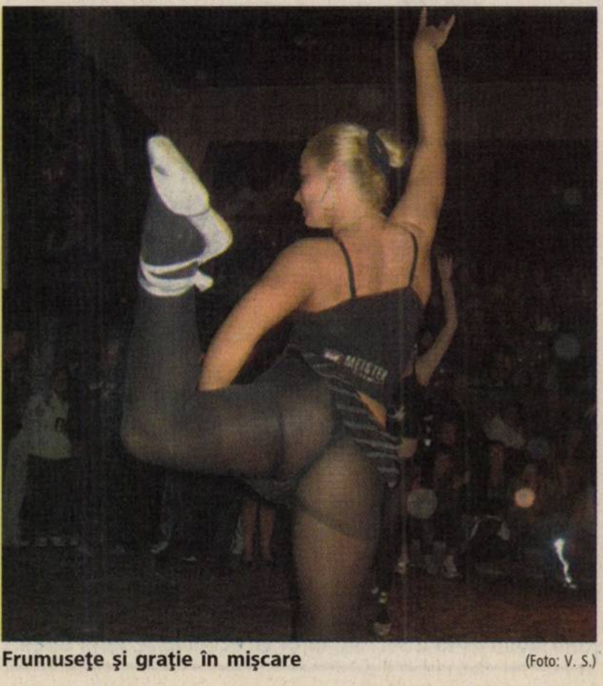
Frumuseţe şi graţie în mişcare (Foto: V. S.)

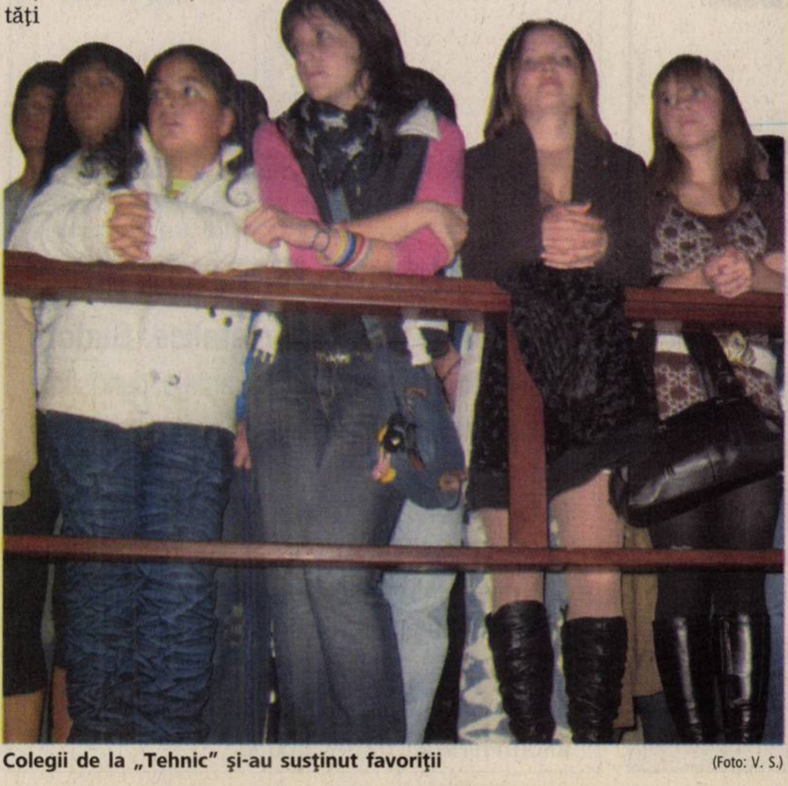
Colegii de la „Tehnic” şi-au susţinut favoriţii (Foto: V. S.)

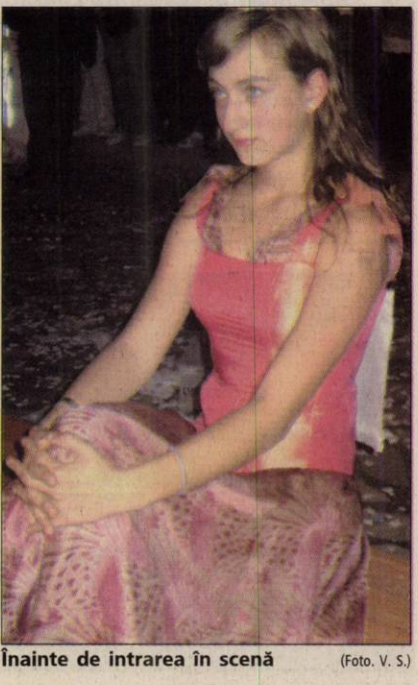
Înainte de intrarea în scenă (Foto. V. S.)

sysmec Romania
Prelucrari mecanice de precizie

Sysmec Romania este o societate cu capital elvețian specializată în producția de piese de precizie, vulcanizare garnituri pentru supape si montaj. Datorită personalului motivat, parcului modern de mașini de prelucrare CNC și sistemului de calitate bine implementat reușim să satisfacem cerințele de calitate și productivitate ale clienților noștri.

Pentru extinderea activității, angajăm persoane motivate și serioase (de preferință tineri), pentru următoarele posturi:

STRUNGARI / FREZORI, cu următoarele atribuții:
- pregătirea pentru producție a strungurilor și a frezelor
- execuția și controlul pieselor de precizie

Cerințe:
- cunoștințe de prelucrări prin așchiere și desen tehnic
- cunoștințe de utilizare a instrumentelor de măsură
- afinitate pentru precizie
- disponibilitate la lucrul pe schimburi si in echipă
- absolvenți ai unei școli cu profil mecanic

Se oferă:
- condiții de muncă deosebite
- prime in funcție de realizari
- tichete de masă din prima zi de lucru
- transport gratuit asigurat în orașul Arad
- plata orelor suplimentare conform legislației în vigoare
- instruire pe mașini moderne CNC

PENTRU DEPARTAMENTUL ADMINISTRATIV ANGAJĂM

Student/Studentă (de preferință științe economice)
cu timp parțial de lucru (2/4 ore)

CV – urile și cererile de angajare pot fi depuse la sediul firmei: Arad, Zona Industrială N-V, FN – incinta Euro Imobiliare sau trimise prin fax 216914 / email cornelia.pacurariu@sysmec.ro

(H-119557)

SC Inform Media SRL, lider pe piața în domeniul editării ziarelor și serviciilor internet în zona de vest a Austriei, zona de nord-est a Ungariei și României, membru al unui grup de firme multinaționale

INFORM MEDIA

CAUTĂ muncitori calificați și necalificați la mașina de tipar pentru punctul de lucru Timișoara

Condiții:
- studii medii - cunoștințe mecanice constituie un avantaj
- disponibilitate de lucru în schimburi
- capacitate de muncă sporită

Se ofera:
- cazare
- pachet salarial atractiv
- posibilități de dezvoltare a carierei

Cunoașterea limbii engleze, germane, maghiare constituie un avantaj.

email: recruitment@informmedia.ro
tel. 0256/305-747, fax: 0256/305-749.

Arad, Calea A.Vlaicu, nr. 291,CP 310580
OP 8, Cp136 Tel: 0257-216.836, Fax: 216.835

S.C Anton Industries S.R.L.
Angajează

- Bucătăreasă
- Operatori pentru mașini de tricotat (program de lucru 6 ore)
- Muncitoare pentru mașini tip kett, liniare, triplok și OV
- Muncitori pentru secția de călcat
- Personal calificat pentru control calitate secția finisaj

Oferim salarii avantajoase, transport gratuit, bonuri de masă, decontarea abonamentelor de transport.

Informatii la Tel : 0257-216.836
sau la sediul firmei Calea Aurel Vlaicu nr. 291 (Zona Industrială)

(H-120470)

Munca in Spania,

(H-120350)

Leiter Montaje Industriales, firma din Spania specializata in sectorul siderometalurgiei (structuri metalice) angajeaza sudori pentru urmatoarea oferta: angajatorul garanteza si suporta cheltuielile de cazare in apartamentele fir[illegible]i, tranportul catre santiere (masina firmei), demersurile [illegible]strative pentru a lucra in Spania (viza, permis de munca [illegible]sigurari sociale), formare pentru Protectia Muncii, ech[illegible]amentul de protectiei individuala.

Se solicita experienta minim 5 ani in sudura mig – mag (constituie un avantaj experienta in sudura electrica manual).
Salariul: 6 euro net pe ora.

Nu este necesara cunoasterea limbii spaniole. Inainte de plecarea i n Spania, fiecare candidat va trebui sa sustina o proba practica de sudura , la Bucuresti.

Pentru mai multe informații, sunați la 0722 538 672.

HOTEL PHOENIX SI RESTAURANT RETRO ANGAJEAZA:

- **BUCATAR;**
- **AJUTOR BUCATAR;**
- **OSPATARI**

Cerinte: experienta, seriozitate, capacitate de munca in echipa, cunoasterea unei limbi de circulatie internationala (pt. ospatari)

Pentru a face parte din echipa noastra, va invitam sa transmiteti un CV, pana in data de 15.11.2007 la fax: 0257-289210, E-mail: rezervari@hotelphoenix.ro sau la Hotel Phoenix, Calea Aurel Vlaicu, Nr. 267.

(H-120340)

GRUP FIRME ANGAJEAZĂ

- **DIRECTOR ECONOMIC**
- **DIRECTOR IMOBILIARE**
- **DIRECTOR IMPORTURI**
- **REFERENT IMPORTURI**

Cerințe:
- disponibilitate la program prelungit
- două limbi străine (obligatoriu engleza)
- permis de conducere categoria B.

CV-urile se trimit la fax 0257-257.555 sau e-mail: office@friglogistic.ro până la data de 15.11.2007.

(H-120520)

VERBITA

S.C. Verbiță S.R.L
Arad, Calea Aurel Vlaicu nr. 282
Tel.: 0257 275690
Fax: 0257 227055
Email: vanzari@verbita.ro
www.verbita.eu

Primești mai mult de la
LOGAN

- Avans **0%**
- Rata de credit de doar **9,65** lei*/zi

Mai multe informații la showroom Dacia.

*Rata credit in lei prin BRD Groupe Societe Generale calculată pentru Dacia Logan Ambiance 1.4 , curs valutar 3,34 lei/euro, DAE 12,23%

(H-80269)

Orar
Luni-Vineri 8-20
Sâmbătă 8-14

(H-120511)

ACTIV GRUP IPURL cu sediul în Arad, str. Tribunul Buteanu, nr.1, ap.1, lichidator judiciar al **S.C. Agromec Mâsca S.A.**, cu sediul în loc. Mâsca, FN, Com Șiria, jud. Arad, CUI 8179964, debitor în dosarul nr. **2535/108/2007**, anunță vânzarea la licitație publică, conform prevederilor Legii 85/2006, a următoarelor bunuri mobile:rezervor combustibil, la prețul de 300 lei; mașină de găurit, la prețul de 500 lei; polizor dublu, la prețul de 400 lei; transformator sudură, la prețul de 400 lei, 2 tractoare U 650, cu prețuri de 1.000 lei și 2.800 lei; 3 pluguri PP3, la prețul de 400 lei/buc; semănătoare SPC6, la prețul de 1.200 lei; semănătoare SUP 29, la prețul de 900 lei; cultivator CPU 8, la prețul de 1.000 lei, 2 grape cu disc, la prețul de 500 și 800 lei, combină de siloz, la prețul de 3.500 lei; alte utilaje. La prețul de adjudecare se adaugă TVA. Licitația va avea loc în **data de 13.11.2007, ora 13⁰⁰, la sediul S.C. Agromec Mâsca S.A.**. Garanția pentru înscrierea la licitație este de 10% din valoarea de pornire a fiecărui bun. Înscrierile și achitarea garanției de participare la licitație se pot face la sediul lichidatorului, până în preziua licitației și la sediul debitoarei până cu o oră înainte de începerea licitației. Relații la ACTIV GRUP, tel. 0257/214821, sau 0744/697814.

HOLDING ATLASSIB
SC TRANSDARA SA ARAD
ANGAJEAZA

SOFERI AUTOBUZ INTERN SI INTERNATIONAL:
Conditii:
-permis de conducere ctg.B,C,E,D.
-domiciliul in Arad,Capalnas,Ineu, sau localitatile limitrofe,tel.
-experienta min 3 ani ca sofer
-atestat profesional transport persoane.

INSPECTOR PROTECTIA MUNCII:
Conditii:
- studii medii sau superioare,cu sau fara atestat pentru coordonarea activitatii de P.M.
-domiciliul in Arad,tel.
-cunostinte de operare PC
-permis de conducere ctg.B

OFERIM:
- conditii de munca deosebite
-salarii atractive si bonuri de masa
-cazare

(H-120376)

Doar cei selectati vor fi anuntati
Relatii la tel.256308,256309,fax:256302 sau la sediul societatii din Arad,str.Liviu Rebreanu nr.95.
E-mail:transdara.office@atlassib.ro

CAMERA DE COMERȚ ARAD
Organizează următoarele cursuri:

- ***Operator calculator-inițiere;***
- ***Inspector resurse umane***
- ***Auditor in domeniul calitatii;***
- ***Specialist in domeniul calitatii***
- ***Auditor de mediu***
- ***Agent de vanzari, Agent imobiliar***
- ***Ospatar, Bucatar, Cofetar - Patiser***
- ***Contabilitate și aplicații pe calculator;***
- ***Limba: engleză, italiană, franceză, germană, spaniolă, română;***

Informații la sediul Camerei de Comerț Arad, Str.Cloșca nr. 5, Tel.: 20.88.07; 20.88.08

(H-116731)

nuova neon bassano romania nbr

(H-120582)

NUOVA NEON BASSANO ROMANIA

Producător de structuri metalice, hale industriale, ferme de animale, stații distribuție carburanți, spații administrative și expoziționale

ANGAJEAZĂ:

★Lăcătuși confecții metalice, Sudori, Montatori in santier - avantaje: cunoștințe sudură, desen tehnic, experienta in domeniu

Salar pana la 1900 ron.

CV-urile, vor fi transmise la fax:0257/256301, e-mail: office@nnb.ro sau vor fi înmânate personal la adresa: str. prof. Nicolae Oncu nr.17, Arad
Informatii la tel: 0257/250036

Societatea comercială CONAR S.A. Arad,
membră a grupului de firme IZOMETAL - CONFORT - MAGELLAN

Angajează:

- **GESTIONARI**
- **MOTOSTIVUITORIST (ISCIR)**

(H-120455)

CV-urile se pot depune la secretariatul firmei din Arad, Calea A. Vlaicu 56-76. Informații la tel. 0257/289.644 sau mobil 0748.296.781, director economist Sorin Cârjă.

YAZAKI

Te gândeşti să pleci în străinătate şi să munceşti din greu pentru câţiva bani în plus...

Ştii că săptămânal peste 19.000 de români plecaţi "afară" îşi caută un loc de muncă în România ?!?

Te gândeşti că atmosfera este stresantă, condiţiile grele şi că eşti tratat fără pic de respect la actualul loc de muncă...

Este un loc de muncă unde-ţi petreci 8-10 ore pe zi, fără să ai nici o satisfacţie pentru munca pe care o faci şi de unde te gândeşti deja să pleci ?!?

GÂNDEŞTE-TE BINE !!!

Noi îţi oferim mai mult decât un loc de muncă...

Vino la **Yazaki** şi începeţi cariera ca **OPERATOR ASAMBLARE** şi vei putea să te dezvolţi odată cu noi şi să trăieşti decent...

NOI oferim:
Salariu motivant;
Creşterea salariului se face pe baza unor criterii obiective şi corecte;
Bonusuri lunare de 20% din salariu;
Bonuri de masă din prima zi;
Transportul gratuit.
Pregătire profesională excelentă şi condiţii foarte bune de lucru;

DACĂ ai: cel puţin 8 clase absolvite;
spirit de echipă şi flexibilitate;
disponibilitate de a lucra în schimburi;

VINO şi DEPUNE un curriculum vitae sau COMPLETEAZĂ un formular de angajare la sediul firmei **Yazaki Component Technology din Arad**, Zona Industrială Vest, Strada III, nr. 4 - 4A sau trimite-l la Fax: 0725-577.089 sau la yct_recruiting@yazaki-europe.com.
Pentru orice informaţii ne puteţi contacta la nr. 0725-577.087 / 0725-577.085.

Yazaki Component Technology Arad face parte din **corporaţia YAZAKI** şi are un rol important în producerea de sisteme de conectori, blocuri de relee, instrumente de bord, panouri de siguranţă şi alte produse injectate din material plastic, pentru marii producători din industria automobilelor.

(H-120378)

SC MIG CONSTRUCT SRL

Execută

- lucrări de construcţii
- finisaje interioare şi exterioare
- instalaţii sanitare şi electrice

Tel. 0728.116.407

(H-120585)

ACTIV GRUP IPURL

(H-120507)

Cu sediul în Arad, str. Tribunul Buteanu, nr.1, ap.1, lichidator judiciar al **SC TRANS ADY COMPANY SRL,** înmatriculată la ORC sub nr. J02/156/2000, C.U.I. 12820608, debitor în dosar nr. **8871/108/2006,** aflat pe rol la Tribunalul Arad, anunţă vânzarea la licitaţie publică, conform prevederilor Legii 85/2006 a a imobilului,proprietatea debitoarei, **"Intravilan cu casa S+P+M"**, situat în loc. Arad, Str. Pescăruş nr. 73/B, CF nr. 2808 SÂNICOLAU MIC, nr. top. 335-336/b/1/2, teren în suprafaţă totală de 500 mp preţul minim de începere a licitaţiei de **294.390 lei**.
Licitaţia va avea loc în data de 14.11.2007, ora 13[00] **la sediul lichidatorului judiciar.** Garanţia pentru înscrierea la licitaţie este de 10% din valoarea de pornire. Înscrierile şi achitarea garanţiei de participare la licitaţie se pot face până cu **1 oră înainte** de începerea licitaţiei. Regulamentul de organizare a licitaţiei şi relaţii suplimentare se pot obţine la sediul ACTIV GRUP IPURL, tel. 214821, sau 0744.697814.

Publicitate eficientă în ADEVĂRUL cel mai citit ziar judeţean!

urbanna SERVICII IMOBILIARE | **mureş 300** COMPLEX REZIDENŢIAL

Micălaca, zona 300, bd. N. Titulescu
2 blocuri noi, 76 de apartamente
una, două şi trei camere
suprafaţe de până la 232 m²

0748 123 454
0748 123 455
0257 338 366

www.urbanna.ro

(H-115361)

(H-120508)

ACTIV GRUP IPURL cu sediul în Arad, str. Tribunul Buteanu, nr.1, ap.1, lichidator judiciar al **SC PANONIA FLOWERS SRL**, nr. ORC J02/602/1997, cod fiscal R 9984597, dosar nr. 900/2006 aflat pe rol la Tribunalul Arad, anunţă vânzarea la licitaţie publică conform prevederilor Legii 85/2006 a a imobilului, **„intravilan cu casă"**, situat în localitatea Miniş, nr. 215, jud. Arad intabulat în C.F. 875 / Miniş, nr. top 533-535/a/1 şi C.F. 1279 / Miniş, nr. top. 533-535/a/2, teren în suprafaţă totală de **1663 mp** preţul minim de începere a licitaţiei de **135.000 lei**. Licitaţia va avea loc în data de **14.11.2007, ora 15[00]**, la sediul lichidatorului judiciar. Garanţia pentru înscrierea la licitaţie este de 10% din valoarea de pornire. Înscrierile şi achitarea garanţiei de participare la licitaţie se pot face până cu **1 oră înainte** de începerea licitaţiei. Regulamentul de organizare a licitaţiei si relaţii suplimentare se pot obţine la sediul ACTIV GRUP IPURL, tel. 214821, sau 0744.697814.

SCOALA DE MESERII EUROTRAINING

Organizeaza **Cursuri de calificare** pentru 60 de meserii in urmatoarele domenii:

HOTELIER + ALIMENTAR + COMERT + INDUSTRIE USOARA
TIPOGRAFIE + INFRUMUSETARE + CONSTRUCTII + SERVICII

În perioada 15-11.07-21.12.2007
vor începe următoarele cursuri:

NR.CRT	DENUMIRE CURS
1	Agent de vânzări
2	Agent imobiliar
3	Asistent manager
4	Barman
5	Brutar patiser preparator produse făinoase
6	Bucătar
7	Cameristă hotel
8	Coafor
9	Cofetar - patiser
10	Confecţioner produse textile
11	Confecţioner tâmplărie aluminiu şi mase plastice
12	Contabil
13	Croitor îmbrăcăminte femei
14	Dulgher - tâmplar - parchetar
15	Fierar betonist montator prefabricate
16	Frizer
17	Inspector protecţia muncii
18	Inspector resurse umane
19	Instalator instalaţii tehnico sanitare şi de gaze
20	Lucrător finisor pentru construcţii
21	Management
22	Manager de proiect
23	Manager în activitatea de turism
24	Manichiurist - pedichiurist
25	Marochiner
26	Maseur
27	Recepţioner
28	Tâmplar universal
29	Tipăritor offset
30	Ospătar
31	Zidar
32	Instalator

Diplome recunoscute naţional şi internaţional eliberate de **Min. Muncii** şi **Min. Educaţiei**

ARAD Bd. Revoluţiei nr.56, et.2 tel./fax: 0257 212 175 mobil: 0730 009 857
e-mail: officear@businesslike.ro www.businesslike.ro

LOCURI DE MUNCĂ ÎN ŢARĂŞI ÎN UNIUNEA EUROPEANĂ

(H-119904)

ARTICOLE PENTRU GRĂDINĂRIT

GARDENDO

EXPLOZIE DE PREŢURI

99000 produse
la preţuri promoţionale

- **Pomi fructiferi - 10 RON/buc.**
- **Tuia - 50% reducere de preţ**
- **Pământ de flori - 9 RON/sac (50L)**
- **Crizanteme - 10 RON**
- **Grătare - reducere de sfirşit de sezon**

(H-120419)

Aşteptăm florarii şi distribuitorii interesaţi, cu noi discount-uri

ACTIV GRUP IPURL

(H-120508)

Cu sediul în Arad, str. Tribunul Buteanu, nr.1, ap.1, lichidator judiciar al SC GALVANO PROD SRL, cod fiscal R 6111725, anunţă vânzarea la licitaţie publică conform prevederilor Legii 85/2006, a imobilului situat în loc. **Arad str. Sinaia, nr.17, ap.9**, format din Supraedificate - construcţii în suprafaţă totală de **494 mp**, înscris în CF nr. 61658 Arad, cu preţul minim de începere a licitaţiei de **140.000 lei**. Licitaţia va avea loc în data de **14.11.2007, ora 14[00]** la sediul lichidatorului judiciar. Garanţia pentru înscrierea la licitaţie este de 10% din valoarea de pornire. Înscrierile şi achitarea garanţiei de participare la licitaţie se pot face până cu **1 ora înainte** de începerea licitaţiei. Regulamentul de organizare a licitaţiei şi relaţii suplimentare se pot obţine la sediul ACTIV GRUP IPURL, sau la tel. 214821, mobil 0744.697814.

ONLINE
www.aradon.ro

AICI E LOCUL CARIEREI TALE!
www.romjob.ro
PORTAL NAŢIONAL DE LOCURI DE MUNCĂ!

International Railway Systems

ASTRA VAGOANE ARAD S.A. se afla in plin proces de crestere a nivelului de angajati datorita imbunatatirii semnificative a pietei de material rulant. De aceea, continuam angajarile pentru cei ce isi doresc o provocare profesionala reala.

(H-120589)

Astra Vagoane Arad S.A. vine cu o noua oferta !

Cel mai bun salariu de pe piata, mediu de lucru sigur si competitiv, oportunitati de avansare, un contract pe perioada nedeterminata, prima de concediu (un salar), bonuri de masa pentru fiecare zi lucrata, instruire la locul de munca...

Angajam Sudori, Lacatusi, Electricieni de intretinere si Lacatusi specialisti in domeniul hidraulic

Salariu in functie de rezultatul la probele de angajare,
pana la 2000 RON!

Cerinte : Scoala Profesionala sau Curs de calificare, indemanare d.p.d.v. mecanic, disponibilitate de a lucra pe schimburi.

Persoanele interesate sunt asteptate la sediul companiei din Arad, str. C. Aurel Vlaicu, nr.41-43, persoana de contact Nicu Crisan, tel.0257 202 296.

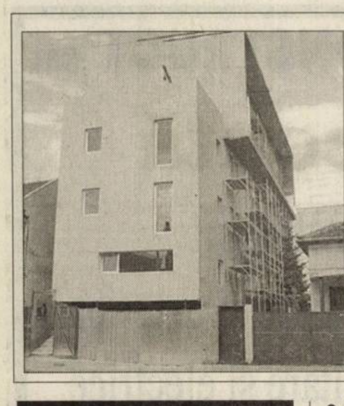

Bloc nou, zona Intim, apartamente la cheie 1-2 camere, parcare subterană. Prețuri începând cu 32.500 euro. Telefon 0747.490.874, 0357/414442.

Vând ap. 1 cameră (01)

romimo.ro

- **Apartament 1** cameră Alfa - 34.999 euro; Grădiște - 28.999 - 40.999. Telefon 0751.072.222, 0751.074.444.
- **Apartament 1** cameră, P-ța A. Iancu, în imobil, etaj 2. Preț 35.000 Euro negociabil. Telefon 0722.488.032, 0357/431855.
- **Apartament 1** cameră, parter, bun privatizare. Telefon 0745.616.004.
- **Apartament 1** cameră, Romanilor, 46 mp, decomandat, termopane, etaj 4, 31.500 euro. Telefon 228411.
- **Apartament 1** cameră ultracentral 57 mp. Telefon 0722.571.299, 0748.268.015.

Cumpăr ap. 1 cameră (02)

- **Apartament 1** cameră etaj intermediar, până în 25.000 Eu. Telefon 0357/424811, 0726.777.407.
- **Apartament, garsonieră**, indiferent etajul, zona, probleme financiare. Telefon 0744.542.931.

Vând ap. 2 camere (03)

- **Apartament 2** camere (Z-eturi) 74 mp, la cheie. Telefon 0749.082.137.
- **Apartament 2** camere + dependințe, demisol, ultracentral. Telefon 0747.018.177, 0720.831.883.
- **Apartament 2** camere, 4/4 acoperiș nou, vedere Calea Romanilor, 36.500 negociabil, 0722.281.488.
- **Apartament 2** camere, etaj 1, bloc H, alături de BRD, 62.000 Euro. Telefon 0722.275.562.
- **Apartament 2** camere, etaj 2, două balcoane, zona 300, preț 47.500 euro, negociabil. Telefon 0748.862.498.
- **Apartament 2** camere, frumos amenajat, central, 34.000 Euro. Telefon 0740.801.611.
- **Apartament 2** camere, proprietate, Grigore Alexandrescu 34, 21.500 Euro (ofertă), 0743.663.000.
- **Apartament 2** camere, ultracentral, parter, 80 mp, 45.000 euro. Telefon 0744.849.390.
- **Apartament 2** camere UTA - 37.999; Vlaicu - 32.999; blocuri noi - 41.999 euro. Telefon 0751.075.555, 0751.072.222.
- **Apartament 2** camere, Vlaicu, confort I, Z-uri, parter înalt, total nou, 44.500 euro. Telefon 0743.798.287.
- **Apartament 2** camere, Vlaicu, etaj I, bloc nou, mobilat, 37.700 euro. Telefon 0723.199.579.
- **Apartament 2** camere, Vlaicu, X 4, parter înalt, balcon, renovat recent, lux, 77 mp, decomandat, mobilat (include 2 plasme TV mari), alarmă, la cheie, 61.000 Euro, negociabil. Telefon 0744.911.489.

Cumpăr ap. 2 camere (04)

- **Apartament 2**-3 camere, plătesc imediat. Telefon 0257/212063, 0742.320.153, 0723.455.028.
- **Apartament 2** camere. Telefon 0357/424811, 0726.777.407.
- **Apartament cu** 2 camere în Micălaca, exclus intermediari, PF, 0745.600.776.
- **Apartamente 1**-2-3 camere. Plata pe loc!!! Telefon 228411, 0744.849.390.

Vând ap. 3 camere (05)

- **Apartament 3** camere, 101 mp, Micălaca 300, 2 balcoane spre Mureș, 56.000 Euro. Telefon 0257/212063, 0742.320.153, 0723.455.028.

APARTAMENT 3
camere, 2 băi, ușă metalică, termopan, microcentrală, parter, garaj, lângă Euromedic, 69.000 Euro. Telefon 0722.592.679.

- **Apartament 3** camere, Alfa, 104 mp, parter înalt, balcon, 54.000 euro. Telefon 0752.514.255.
- **Apartament 3** camere pe str. Lacului. Telefon 0720.177.384, 0723.305.891.
- **Demisol ultracentral**, 3 camere, 29.000 Euro. Telefon 0730.596.655, 0744.789.751.

Cumpăr ap. 3 camere (06)

- **Apartament 3** camere, etaj intermediar. Telefon 0357/424811, 0726.777.407.
- **Apartament cu** 3 camere, după ora 17.00. Telefon 0745.474.923.

Vând ap. 4 camere (07)

- **Apartament 4** camere Micălaca Profi - lux - 69.999 euro. Telefon 0751.075.555.
- **Apartament 4** camere, str. Peneș Curcanul (lângă BCR). Informații telefon 0747.989.901, între orele 7-16.

Vând ap. la casă (11)

- **Apartament 2** camere, baie, bucătărie, la casă, central, curte comună (str. Desseanu). Preț 65.000 Euro negociabil. Telefon 0722.488.032, 0357/431855.
- **Apartament la** casă, 2 camere, str. Eminescu, toate utilitățile. Informații telefon 0256/360810, 0730.767.409.
- **Apartament la** casă, neamenajat, utilități la poartă + teren. Telefon 0357/424583, 0742.071.514.
- **Apartament la** casă, zonă centrală, str. Ludovic Szantay nr. 12, ap. 2, compus din două camere, bucătărie, două băi, super-amenajat, geamuri, uși termopan, gresie, parchet, preț 60.000 Euro, negociabil, cu Legea 112, 0751.043.089.
- **Casă zona** Biserica Sârbească, 2 camere, bucătărie, baie, hol, cămară, singur în curte. Telefon 0740.783.031.

Vând case, vile (13)

- **Casă +** garaj în roșu în Bujac, cartier nou de vile, stradă privată, zonă neinundabilă, ST = 400 mp, SC = 150 mp, cu utilități, preț negociabil. Telefon 0745.477.842, 0257/533033.
- **Casă cu** grădină în Micălaca cu teren 1487 mp. Telefon 0357/809304, 0741.193.618, 0744.642.523.
- **Casă în** Arad, str. Vârfu cu Dor. Informații la 0745.280.883, 0724.651.200.
- **Casă în** Bujac, 5 camere, grădină, 700 mp, tot confortul, preț 160.000 Euro. Telefon 0723.765.726.
- **Casă locuibilă** str. Clopotului 105. Telefon 0257/278174, 0741.540.286.
- **Casă mansardată** cu 2 vecini în curte, str. M. Scaevola (centru), 90.000 Eu. Telefon 0743.577.152 sau 0751.217.167.
- **Casă mare** aranjată în Micălaca, 0722.380.551.
- **Casă mare** din cărămidă pe colț, renovată, stradă asfaltată Aradul Nou, 4 camere, bucătărie, 2 holuri, băi, pivniță, garaj, posibilitate mansardă, 550 mp. 0744.595.025.
- **Casă mare** toate utilitățile zona UTA. Telefon 0724.120.779, 229930.
- **Casă nouă** mansardată la șosea Bujac Dâmbovjței + casă cu etaj zona Dinamo. Telefon 0723.736.315, 0728.919.565.
- **Casă tip** vilă ultracentral, compusă din demisol + parter + etaj, două garaje, singur în curte, intrare pe două străzi sau schimb cu apartament 2-3 camere + diferență. Telefon 252033, 0745.890.108.
- **Casă, zona** Biserica Sârbească. Telefon 0748.013.030.
- **Vilă 5** camere, 3 băi, garaj, SC 190 mp, ST 400 mp, toate utilitățile. Telefon 0727.982.469.
- **Vilă P+E+M** în Sânicolaul Mic finisată, construcție nouă. Telefon 0720.226.720.

Vând case de vacanță (15)

- **Vând** 1.000 butuci, teren 1.100 mp, colmă, Ineu, 35.000 RON. Telefon 0744.572.282.

Vând case la țară (17)

- **Casă Chișineu**-Criș zona centrală. Telefon 0257/351112, 0740.890.048.
- **Casă cu** anexă în Ineu, cartier Traian. Telefon 0744.859.482.
- **Casă cu** grădină mare la Mândruloc nr. 189. Telefon 216306, mobil 0740.905.926.
- **Casă în** Bârzava nr. 13, teren 1200 mp, preț 16.800 Eu. Telefon 0727.886.400, 0257/311156.
- **Casă în** Firiteaz, 19 km de Arad, 12.900 km, 0741.681.702.
- **Casă în** Sânpaul, strada principală. Telefon 0721.716.139, 0745.232.537, 0357/404315.
- **Casă în** Sântana, str. Rodnei nr. 74. Telefon 0745.213.832.
- **Casă la** Adea. Telefon 0745.974.892, 0742.598.532.
- **Casă la** Zădăreni, 860 mp, utilități: gaz metan, baie. Informații telefon 0729.960.105.
- **Casă mare** amenajată modern în localitatea Căpâlnaș, PF 0742.653.018 sau 251925.
- **Casă mare** în Șeitin 3 camere, bucătărie, baie, cablu, teren mult, anexe etc., preț 26.000 Eu. Telefon 0257/415138, 0740.961.235, 0740.239.831.

romimo.ro

- **Casă nouă** ieftin în Chișineu-Criș. Telefon 0745.144.123.
- **Casă nouă** nefinisată, loc. Voivodeni pe șoseaua Ineu-Moneasa. Telefon 514413.
- **Casă sat** Julița valea Mureșului, 2.600 mp, 8.500 Eu, 0724.490.244.
- **Casă Șeitin** 1 decembrie nr. 59, ST 2.160 m, f stradal 32 ml. Telefon 0723.276.031.

CASĂ ZERIND
nr. 139, ideal privatizare, central, la șoseaua Arad-Oradea, 1.000 mp. Telefon 0729.456.699.

- **Urgent! Casă** Secusigiu, patru camere, hol, coridor, gresie, faianță, termopane, interior rigips, fațadă amporă, 23.000 Euro. Telefon 0753.404.668.

Vând garsoniere (19)

- **Garsonieră CF** 3, Vlaicu, Al. Predeal, Bl. G 2, et. 3, îmbunătățită, contorizat, ușă metalică, geam termopan, baie faianțată etc., preț 12.500 Eu negociabil. Telefon 0745.453.035.

Vând terenuri (21)

- **1 ha** la șosea Arad - Zădăreni, 26 m FS. Telefon 0744.828.934, 0257/212099.
- **13.500** mp, pe centura Aradului, FS 42 ml, 25 Eu/mp. Telefon 0746.056.735.
- **2 ha** teren aproape de balta Ghiroroc, posibilitate curent, 0722.257.409.
- **2 terenuri** intravilan în Bujac, cartier nou de vile, ST = 400 mp fiecare, preț negociabil. Telefon 0745.477.842, 0257/533033.
- **2,4** hectare pământ între Arad și Zădăreni (pe partea dreaptă) și 40 de ari lângă colonie (urmează să fie traversat de autostradă). Telefon 0743.256.543, 0743.968.334.
- **2,5** ha la șoseaua Pecica-Turnu, persoană fizică, curent trifazic, FS dublu, 0722.257.409.
- **31.000** mp Sânlenai, FS 120 m - 14 Eu/mp, 10.000 mp intarre în Vladimirescu FS 75 m - 55 Eu/mp. Telefon 0722.294.842.
- **42.000** mp DN Arad-Oradea intersecția Sântana-Curtici 5 Eu/mp negociabil, 0726.383.042.

5,68
ha teren arabil intravilan, situat în Arad, lângă Aeroport, cu front stradal la Calea Bodrogului de 100 m. Telefon 0728.099.120, 0745.511.476.

GRĂDINĂ, UN
loc de casă sau două locuri, negociabil. Telefon 0722.247.219.

- **Loc de** casă, Horia 542A, 1146 mp, FS 19 ml, utilități stradale, apă, gaz, curent. Telefon 0722.317.933.
- **Loc de** casă în comuna Macea, 1250 mp, urgent, 14.000 Euro, negociabil. Telefon 0747.142.419.
- **Loc de** casă la șosea, str. 6 Vânători 2.888 mp, 80 Euro mp, negociabil. Informații 0748.750.516.
- **Loc de** casă, Zimand Cuz nr. 291, 1.080 mp, FS 17 mp utilități la stradă, 22.000 Eu negociabil. Telefon 0727.703.589.
- **Loc de** casă zona Romanilor, str. Eroul Necunoscut, 400 mp front stradal 14,20 m, preț negociabil, 250.000 euro. Telefon 0748.862.498.
- **Teren 15**.000 mp cu construcții, curent. Informații 0740.310.318.
- **Teren** 4,39 ha la Zimandu Nou, cu drum de acces, 1,20 Eu/mp. Telefon 0747.534.395.
- **Teren în** Pâncota, aproape de șosea, partea dreaptă, intrare dinspre Arad, 0,93 ha. Telefon 0744.777.181, 0727.841.487.
- **Teren intravilan**, 500 mp, 9 m FS, Spitalul Județean, 110 Euro/mp. Telefon 0740.801.611.
- **Teren intravilan** în Arad - Grădiște, str. Grădina Poștei, 30 euro/mp, negociabil. Telefon 0748.862.498.
- **Teren intravilan** poziție deosebită în Păuliș, 18.000 mp utilități, curent și apă la stradă, preț 11 Eu/mp. Telefon 0744.778.332 sau 0727.792.615.

TEREN LA
șoseaua Arad - Zădăreni suprafețe de la 5.000 mp la 2 ha, preț 13 euro/mp negociabil. Telefon 0744.607.056.

- **Terenuri 413** mp 18,3/22,5, cu utilități, acceptăm variante, 0765.257.753.

Cumpăr terenuri (22)

- **Pământ agricol**, pășune, fâneață, vecinătatea Aradului, inclusiv zona Utviniș. Telefon 0745.895.483.
- **Teren arabil**, pășune, fâneață, vecinătatea Aradului, plătesc imediat. Telefon 0257/212063, 0742.781.651, 0722.273.759.
- **Teren intravilan** și teren agricol în jurul Aradului. Telefon 0744.359.024.

Vând spații comerciale (25)

SPAȚIU COMERCIAL
cu teren, total 540 mp, persoană fizică, Calea Victoriei nr. 7. Telefon 0744.568.881.

Imobile chirii (29)

- **Apartament 3** camere, garaj, amenajat frumos, complet mobilat și utilat, zona Polivalentă. Telefon 0744.828.934, 0257/212099.
- **Dau în** chirie apartament 2 camere, complet mobilat, Podgoria, 413248.
- **Dau în** chirie casă, central, pentru firmă. Telefon 0745.529.464.
- **Dau în** chirie garsonieră confort 1, mobilată, contorizată, str. Mioriței, bl. 240, etaj 1. Telefon 0257/279023, 0740.804.219.
- **Închiriez (ofer)** cameră 40 mp, pentru firme, acces stradal, strada Andrei Șaguna (Intim). Telefon 255180.
- **Închiriez (ofer)** jumătate vilă, mobilată, utilată ultramodern, curte. Telefon 255180.
- **Închiriez (vând)** garsonieră renovată, apartamente 1, 2, 3, camere pentru sediu birou, locuit S - 30 mp - 200 mp. Telefon 0744.645.899, 250976.
- **Închiriez 2** apartamente, stradal Mărășești 31, pentru birouri, cabinete, activități notariale, mică publicitate. Telefon 0741.977.612.
- **Închiriez 2** camere, amenajat, utilat, mobilat, 200 Euro/lună. Telefon 0727.982.469.
- **Închiriez 2** camere, 80 mp, ultracentral, pentru birouri. Telefon 0722.516.140.
- **Închiriez 3** camere, mobilat, utilat lux, 400 Euro/lună. Telefon 0727.982.469.
- **Închiriez apartament** 1 cameră zona 300. Telefon 0723.334.085.
- **Închiriez apartament** 2 camere în zona Piața A. Iancu. Informații 0741.289.475.
- **Închiriez apartament** 2 camere Micălaca, utilat și renovat nou, 0740.226.881, 0742.286.751, 0788.761.394, 0788.761.397.
- **Închiriez apartament**, 2 camere, zona Vlaicu, Bl X19. Telefon 0720.085.223.
- **Închiriez apartament** 3 camere - lângă Euromedica, complet mobilat, termopane, et. 2, 0742.839.171, 0257/322124 - după ora 17.00.
- **Închiriez apartament** 3 camere, zona Alfa. Telefon 0731.752.572.
- **Închiriez apartament** cu 2 camere, semimobilat. Telefon 0743.799.491, 0746.996.569, 0723.320.167.
- **Închiriez apartament** două camere decomandate, mobilat, TV color, mașină spălat automată, frigider în Vlaicu, pe principală, 180 Euro/lună. Telefon 0747.226.193.
- **Închiriez apartament** două camere zona Miorița. Telefon 0749.256.796, 0748.261.498.
- **Închiriez apartament** la casă (parter), central, 2 camere, parțial mobilate, recent renovat, ideal pentru birouri sau locuință. Telefon 0744.604.066.
- **Închiriez cameră** la casă. Telefon 231958, 218736.
- **Închiriez casă** la curte, 75 mp, central, preferabil birouri, firme. Informații telefon 0727.494.658.
- **Închiriez casă** pentru firmă, preț convenabil, zona UTA. Telefon 242520.
- **Închiriez garsonieră**, confort I, mobilată, utilată, 150 Euro/lună. Telefon 0727.982.469.
- **Închiriez garsonieră** confort I. Număr 0729.034.103.
- **Închiriez pe** termen lung apartament central la casă, utilat, bun și pentru firme, preț 300 Eu. Telefon 0744.273.008.
- **Ofer închiriere** apartament 1 cameră, nemobilat, Grădiște. Telefon 276531, 284621.

Imobile schimb (30)

- **Casă Vlaicu**, str. Dorului, în faza de construcție, 80.000 Eu fix. Informații 0742.023.383, 0742.791.096.

Chirii spații comerciale (88)

DAU ÎN
chirie SPAȚIU COMERCIAL în Micălaca zona 500 în parcul nou 71 mp, termopan, gresie, baie, ușă pentru marfă. etc. 0742.969.464.

Oferte împrumuturi (34)

OFERIM VALUTĂ!
12-36 luni! Plata la final! POSIBILITĂȚI PRELUNGIRE! 0257/279512, 0726.842.692, 0743.787.609.

OFERTĂ! VALUTĂ
rapid, cu 4%, plata la final. Telefon 0721.492.429.

Auto românești (36)

bestauto.ro

- **Vând Aro** 244 stare excepțională 1.300 Eu, 0724.490.244.
- **Vând Aro** 320 D camionetă motor Brașov, an 1989 VT 2009 stare bună, 1.000 Eu negociabil, 0742.903.147.
- **Vând Dacia** 1300, G.P.L., 700 euro, negociabil. Telefon 0745.368.734.
- **Vând Dacia**, an 96, stare foarte bună, acte la zi, 0746.823.139.
- **Vând Dacia** Papuc 2 locuri, acoperit fibră, 4x4, obloane, an 2004. Telefon 0723.828.937, 0742.087.373.
- **Vând Dacia** Pick-up diesel, an fabricație 2004 (localitatea Ineu). Telefon 0747.051.648, 0749.066.836.

Auto străine (37)

bestauto.ro

- **Vând BMW** 524 urgent schimb cu Dacia. Telefon 0257/468030.
- **Vând Fiat** Punto an 2002, Euro 4, climă, 4 uși, stare excepțională 61.000 km, argintiu metal, recent adus, 5.400 E, negociabil, 0744.632.038.
- **Vând Ford** Escort 1,8 D combi, 1991, 3.100 Eu negociabil, 0744.276.718.
- **Vând Ford** Orion 1,8 D, an 1991, înmatriculat, în stare de funcționare! Preț informativ 2.000 Eu, negocabil. Informații telefon 0723.327.886 sau 0727.767.202.
- **Vând Opel** Astra H, 2006, preț 10.800 Euro negociabil. Telefon 0741.651.993.
- **Vând Peugeot** 206 D, din 2002, preț 7.100 Euro, negociabil. Telefon 284102, 0723.179.815.
- **Vând Peugeot** 504 diesel înmatriculat izotermă (papuc) 700 Eu negociabil, 0742.903.147.
- **Vând Skoda** Octavia (cu cedare leasing) 1,6 cmc, benzină, toate utilitățile. Telefon 0745.037.120.
- **Vând Skoda** Octavia 2002, 1.400 cmc, 50.000 km, preț 7.900 Eu. Telefon 0744.346.845.
- **Vând Toyota** Yaris, an 2005, km 26.000, benzină, 4+1 uși, preț 9.000 Euro, negociabil. Telefon 0740.376.931.

VÂND URGENT
Skoda Octavia Elegance, an 2005, 1,9 TDI, 108.000 km, preț 11.500 Euro, negociabil, 0740.756.149.

- **Vând VW** Passat 1,9 TDI, fabr. 2006, dublu climatronic, 12 airbag, ABS, ESP, jante al., oglinzi, geamuri electrice, km 52.000, negru metal, proprietar unic, preț 17.400 euro. Accept variante, auto plus diferență. Telefon 0751.337.148; 0731.906.227.

Camioane, remorci (39)

- **Vând IFA** izotermă, an fabricație 1987, preț 1.600, negociabil. Telefon 0747.989.901, între 7-16.
- **Vând remorcă** tip Salonta, 500 kg, cu înălțătoare, drujbă Husqvarna 346, motocositoare STIHL cu ham. Telefon 0745.614.771.

Utilaje, unelte, industriale și agricole (40)

ÎNCHIRIEZ
SCHELĂ pentru CONSTRUCȚII. Telefon 0741.250.949, 0749.183.650.

- **Vând combină** recoltat porumb știuleți, tractată pe 1 și 2 rânduri, combină autopropulsată pe 2 rânduri, prese balotat, pluguri, disc, tractor Internațional 84 CP. 0747.144.610, 0742.693.369.
- **Vând DT** U 445. Telefon 0743.689.480.
- **Vând tractoare** și utilaje agricole import. Telefon 216157, 0745.220.008.
- **Vând tractor** U650 înmatriculat semănătoare păioase instalație de ierbicidat și împrăștiat îngrășăminte. Telefon 0745.638.004.

Piese, accesorii (42)

- **Vând piese** buldozer S1500, S650. 0726.253.412.

Garaje (43)

- **Ofer pentru** închiriat garaje noi, lângă Piața Fortuna. Telefon 0744.517.728.

Mobilier și interioare (47)

- **Vând bibliotecă** lemn cu vitrină, preț avantajos - transport gratuit. Telefon 245786, 0724.299.538, 0740.100.952.

VÂND COLȚARE,
CANAPELE, FOTOLII noi, diverse culori și dimensiuni, 286069.

- **Vând mobilă** dormitor lemn curbat mahon, sufragerie lemn curbat nuc, balansoar, parchet stejar 40 mp, masă rotundă ovală, 6-12 persoane, divers mobilier, zilnic orele 17.00-19.00. Telefon 0257/251274.
- **Vând pat** pentru una persoană, stare excelentă. Telefon 0724.060.665.

Materiale de construcții (53)

ABC-UL
vinde BALAST, NISIP, LEMNE FOC, DUC MOLOZUL. 0744.987.273, 255672.

ABC, VINDE
BALAST, NISIP, LEMNE FOC, DUC MOLOZUL. 0742.655.913, 255672.

ABC ABSTRACT,
acasă aduc BALAST, NISIP, 2-9 mc, factură, județ, 0745.036.969, 0722.389.480.

ABC ACASĂ
aduc BALAST, NISIP, ridic MOLOZUL, factură, județ, 0728.912.827.

ABC AMBIENTAL
NISIP, BALAST, SORTURI, ridic MOLOZUL, execut demolări, 0745.003.019.

ABIA ACUM
aduc avantajos BALAST, NISIP, preferabil 3 mc, 0740.120.697.

VÂND BOLȚARI,
PAVELE, BORDURI STÂLPI, executăm MONTAJ, 0722.621.600, 0722.870.752, 283683.

VÂND
EN-gros FIER BETON FASONAT și NEFASONAT. Micalaca, 0257/219400, 0788.909.642.

VÂND LEMNE
FOC, NISIP, BALAST la domiciliul clientului, 214415.

- **Vând țiglă** solzi 10.000 buc, 0,20 lei/buc. Telefon 0721.899.064.

VINDEM PLASĂ
DE GARD 4.50 RON/mp - toate înălțimile, CUIE, BURLANE, COTURI DIN TABLĂ, SÂRMĂ DE BALOTAT, RABITZ 1.80 RON/mp , ETC. Str. Vrabiei 4. Telefon 289997, 0357/404000, 0744.289.997. www.garduri.ro

Electrocasnice (56)

FRIGORIFICE COMERCIALE:
VITRINE, LĂZI, DULAPURI,
MESE INOX FRIGO. ELECTROCASNICE:
TV, MAȘINI SPĂLAT,
FRIGORIFICE, MOBILIER
RATE
MADONA LIPOVA,
0744.796.542.

- **Vând congelator**, ladă frigorifică, combină frigorifică, frigider, aspirator, Calea Radnei 151. 0743.662.845.
- **Vând mașină** de spălat automată de la 300 RON. Calea Radnei 151, 0743.662.845.

Plante și animale, agroalimentare (57)

CUMPĂR GRÂU,
peste 10 tone, asigur transport. Telefon 0257/276477, după ora 15.

PEPINIERĂ, VINDEM
POMI FRUCTIFERI, ARBUȘTI FRUCTIFERI, ARBORI ORNAMENTALI și TRANDAFIRI, diferite specii, ȘARUSI IOSIF. Telefon 0744.635.011, 0744.301.119, 0257/535058.

- **Vând 150** oi mame. Informații la telefon 0728.302.015.
- **Vând cățel** Shar-Pei cu pedigree, vaccinat. Informații telefon 0740.243.533, www.canisa-joy.ro.

VÂND GRÂU
în Arad. Telefon 0729.456.699.

- **Vând juncă** 1 an și 8 luni, bălțată românească, 0740.254.534.

VÂND PORTOCALE
și MANDARINE import Spania, prețuri extraordinare. Telefon 0740.137.991, 0722.475.630.

- **Vând purcei** de 8 săptămâni. Telefon 0741.521.578.
- **Vând vițeauă** roșie de 4 luni. Telefon 456285.

Vânzări diverse (103)

- **2 fotolii**, 2 candelabre, dulap cuier, aragaz 4 ochiuri, 2 dulapuri 3 uși pentru haine, bolțari eco, 50 buc. Telefon 0724.120.779, 229930.

CALORIFERE OȚEL,
calitate germană, TOATE DIMENSIUNILE, noi. Telefon 0257/280233, 0740.323.470.

- **Vând aparat** multifuncțional pentru fitness. Telefon 0723.276.031.

Vânzări electro (104)

ABSOLUT:
SUPER OFERTĂ! Vindem CASE MARCAT FISCALE, CÂNTARE ELECTRONICE, str. Ineului 29. Telefon 0257/338300, 0745.669.550, 0728.146.751. Plata și în rate.

CASE DE
MARCAT FISCALE, prețuri reduse pentru P.F.A., rezolvăm DOSAR FINANȚE, FISCALIZARE, SERVICE, CONSUMABILE IIRUC SERVICE, Piața Sporturilor 10, Bl. 25, parter. Telefon 233391, 235113.

Decese (75)

Cu adâncă durere, anunţăm încetarea din viaţă a iubitului nostru fiu

SCHEIRICH JOHANN,

în vârstă de 49 de ani.

Vei rămâne veşnic în amintirea noastră! Înmormântarea va avea loc în Germania.

Mama Florica şi tatăl Alexandru

✝ Cu adâncă durere în suflet, anunţ încetarea din viaţă a celui care a fost un soţ deosebit,

prof. ARDELEAN CORNEL (PUIU),

din Semlac.

Înmormântarea va avea loc miercuri, 7 noiembrie, ora 13.00. Dumnezeu să te primească în Împărăţia Sa!

Soţia Ardelean Felicia

Cu adâncă durere, anunţăm încetarea din viaţă a celui care a fost soţ, tată, bunic, socru,

ing. DAN PETRU.

Înmormântarea va avea loc de la morga Cimitirului Pomenirea în ziua de 8, la ora 14.

Familia îndoliată

Cu adâncă durere anunţăm încetarea din viaţă a iubitei noastre mamă, soacră, bunică

MIHUŢIU SOFIA,

în vârstă de 72 ani.

Înmormântarea va avea loc astăzi, 7 noiembrie 2007, ora 14.00, la Cimitirul din Grădişte. Nu te vom uita niciodată!

Fiul, nora şi nepoata

Cu adâncă durere, anunţăm încetarea din viaţă a iubitului nostru soţ, tată şi bunic,

GAIE NICULAE.

Înmormântarea va avea loc astăzi, 7 noiembrie 2007, ora 13,00, la cimitirul din comuna Craiva.

Familia îndoliată

Cu adâncă durere anunţăm încetarea din viaţă în data de 4 noiembrie 2007, a iubitei noastre mame, bunici şi străbunică

BALAZS SUSANA

în vârstă de 85 ani.

Înmormântarea va avea loc astăzi, 7 noiembrie 2007, ora 15, la Cimitirul Eternitatea.

Familiile îndoliate: Balazs, Vago, Moldovan şi Tămaş

---

www.Doliu.ro

Astăzi, 7 noiembrie, se împlineşte 1 an de când scumpa mea mamă

AURORA HRINCU

a plecat spre Raiul Ceresc. Dumnezeu să te odihnească în veci printre îngeri, neuitata mea mamă! Înmormântarea URNEI va avea loc sâmbătă, 10 noiembrie, ora 12,00, din Cimitirul Eternitatea.

Fiul Lucian şi nepoata Ivona

Cu multă tristeţe în suflet anunţăm încetarea din viaţă a iubitei noastre mame

BORLEA MARIA PERSIDA.

Înmormântarea va avea loc astăzi, 7 noiembrie 2007, în Şiria, la ora 12.00.

Copiii: Viorica, Zenobia, Dorin, Ioan, Mircea, Ghiţă, Traian

Cu durere în suflet, anunţăm trecerea în neființă a iubitului nostru soţ şi tată,

AVRAM VASILE,

după o îndelungată suferinţă. Înmormântarea va avea loc astăzi, ora 13, de la domiciliu, la Cimitirul din Sânicolau Mic. Fie-i ţărâna uşoară!

Familia îndoliată

Condoleanţe (110)

Suntem alături de Adriana Suranyi în marea durere pricinuită de trecerea în neființă a mamei iubite,

HOMOROGAN NASTASIA.

Sincere condoleanţe! Dumnezeu s-o odihnească în pace!

Familia Bodrogean

Asociaţia Judeţeană a Vânătorilor şi Pescarilor Sportivi Arad deplânge moartea fulgerătoare în urma tragicului accident de vânătoare a domnului

BALDASARI SAURO,

la numai cei 49 de ani ai săi

şi transmite sincere condoleanţe familiei îndoliate.

Cu tristeţe ne luăm un ultim rămas bun de la cuscrul nostru

AVRAM VASILE

şi suntem alături de cuscra Florica şi de copiii noştri Ina şi Dan. Dumnezeu să-l ierte şi să-i dea odihnă veşnică!

Familia Mureşan Dumitru şi Silvia

Condoleanţe cuscrei Florica, lui Ina şi Dan, la despărţirea de cuscrul nostru

AVRAM VASILE.

Dumnezeu să-l ierte!

Familia Chereches Ioan şi Liana, Ela, Mattia, Ioana, Zoli

Anunţurile de deces se publică GRATUIT!

Suntem alături de cuscra Florica, de Ina şi Dan, la trecerea în veşnicie a cuscrului nostru

AVRAM VASILE.

Fie-i ţărâna uşoară!

Voichiţa şi Pavel Borcuţa

Cu adâncă durere anunţăm încetarea din viaţă a iubitului nostru tată, socru şi bunic

prof. ARDELEAN CORNEL.

Dumnezeu să-l odihnească în pace!

Fiica Mirela, ginerele Abel şi nepoţii Raul, Denis şi Selena

Cu adâncă durere în suflet anunţăm încetarea din viaţă a iubitei noastre mamă şi soacră

BORLEA MARIA PERSIDA.

Nu te vom uita niciodată!

Fiul Dorin şi soţia Daniela

Ai lăsat în urma ta doar lacrimi şi durere dragul nostru nepot

SCHEIRICH JOHANN.

Dumnezeu să te odihnească în pace!

Unchii: Florica şi Pavel

Cu durere în suflet anunţăm fulgerătoarea dispariţie dintre noi a iubitului nostru cumnat

SCHEIRICH JOHANN.

Nu te vom uita niciodată!

Paul şi Maria

Suntem alături de colegii noştri Nicoleta şi Dionisie Puleac, în marea durere pricinuită de trecerea la cele veşnice a tatălui lor

DINU PULEAC.

Sincere condoleanţe!

Colegii din Sucursala BRD-GSG Arad

Suntem alături de familia Nicoleta şi Dionisie Puleac în marea durere cauzată de decesul tatălui,

DINU PULEAC,

din Haşmaş

şi transmitem sincere condoleanţe.

Familia Dorina şi Mihai Stoica

Suntem alături de colega noastră Isa Mureşan în aceste momente triste.

Colegii de clasă din X-B, alături de diriginta Vancu Rodica

Program mica publicitate

luni-vineri: 8,00-19,00

sâmbătă: închis

duminică: 9,00-12,00

Servicii funerare

IN MEMORIAM „KUKI” (11-82735)

SERVICII FUNERARE COMPLETE

Str. M. Eminescu nr. 4 ÎN CURTE

Tel.: 211.929 - 0723.343.964 0357.801.644

NON STOP!

OFERA

SICRIE

ACCESORII FUNERARE

TOALETAT-ÎMBĂLSĂMAT

CAPELA DEMIAN

CAPAC SICRIU FRIGORIFIC

INCINERARI

GRATUIT

TRANSPORTUL sicriului la domiciliu în Arad

REDUCERE 20 % la sicriu clienţilor care fac toate serviciile cu firma.

TRANSPORT intern şi internaţional

100.000 de cititori citesc anunţul tău!

- ziarul soseşte la prima oră a dimineţii
- ai şansa de a participa la toate concursurile Adevărul
- vineri primeşti GRATUIT programul săptămânal Jurnal TV
- abonamentele se pot realiza prin Poştă şi reţeaua proprie de Difuzare - Adevărul

PERIOADA	PREŢUL
1 lună	12,90 RON
3 luni	38,70 RON
6 luni	77,40 RON
12 luni	154,80 RON

ADEVĂRUL

Bucuraţi-vă de avantajele oferite de abonament!

Adevărul. Arad, B-dul Revoluţiei nr. 81, OP 1, CP 310130. Informaţii suplimentare la tel. 0257/281.797.

Felicitări (67)

La mulţi ani pentru

DARIA SABINA,
îngeraşul lui mami şi prinţesa lui tati. Mama, tata şi bunicii.

Pentru

ŞTEFIA DARIA SABINA
la împlinirea celor 2 anişori de la mámá, naşa, mătuşa şi Silvius un ocean de sănătate, un munte de noroc, un camion cu bani şi un sincer
La Mulţi Ani!

Apeluri (65)

BITANG PETRU
şi Maria, cu domiciliul în Arad, Aleea Dezna nr. 2, anunţă elaborarea primei versiuni a planului „PUD-construcţie locuinţă familială, str. Orizontului nr. 47/C Arad" şi declanşarea etapei de încadrare pentru obţinerea avizului de mediu. Consultarea primei versiuni a planului se poate realiza la Prodecor Company SRL, Arad str. Ghiba Birta nr. 6, zilnic între orele 12,00-16,00. Comentariile şi sugestiile se vor transmite în scris la sediul APM Arad, Bd. Dragalina nr. 16, în termen de 18 zile calendaristice de la data prezentului anunţ.

Prestări servicii (72)

CASE MARCAT FISCALE
preţuri reduse pentru P.F.A., REZOLVĂM DOSAR FINANŢE, FISCALIZARE, SERVICE, CONSUMABILE
IIRUC SERVICE
Piaţa Sporturilor 10 Bl. 25, parter, telefon 233391, 235113.

AUTOMATIC ACORDĂ
garanţie REPARAŢII MAŞINI SPĂLAT. Telefon 0744.241.398, 259146, 0357/401569.

EXECUT LUCRĂRI,
ZUGRĂVELI, TENCUIELI, ZIDĂRIE, FAIANŢĂ RIGIPS avantajos, 0727.152.959, 0721.567.582.

EXECUTĂM FINISAJE
INTERIOARE, GRESIE, FAIANŢĂ, PARCHET, montat RIGIPS, ACOPERIŞURI tip şarpantă. Telefon 0752.200.202, 0722.826.971.

EXECUTĂM GĂURI
BETON, DEMOLĂRI, LUCRĂRI CASNICE, AMENAJĂRI SPAŢII VERZI, TRANSPORTURI UŞOARE, 0765.257.753.

EXECUTĂM TOATĂ
gama CONSTRUCŢII cu şi fără materiale. Telefon 0357/428380, 0740.696.157.

FIRMĂ EXECUTĂ
cu contract şi termen de execuţie toate tipurile de LUCRĂRI în CONSTRUCŢII, parţiale şi totale, FINISAJE, ACOPERIŞURI etc., 0749.932.201.

INSTALĂM APARATE
AER CONDIŢIONAT cu sau fără aparatul clientului. Telefon 0728.856.983, 0728.856.959, 0728.856.992.

INSTALATOR EXECUT
ÎNCĂLZIRI CENTRALE, INSTALAŢII SANITARE. Telefon 531373, 0724.446.997.

REPAR TERMOTECI,
execut INSTALAŢII ÎNCĂLZIRE lemne, gaz, electrice. Telefon 0740.323.470.

SC EXECUTĂ
CONSTRUCŢII, DEMOLĂRI, ACOPERIŞURI din ţiglă metalică lindab şi ACOPERIŞURI cu ţiglă normală, JGHEABURI toate tipurile, str. Cocorilor nr. 64. Telefon 0751.523.158, 0357/430720.

SC EXECUTĂM
ACOPERIŞURI LINDAB şi ŢIGLĂ şi din TABLĂ; JGHEABURI şi BURLANE, rapid. Telefon 0751.831.523.

Oferte locuri de muncă (74)

HOTEL MAREM
angajează
RECEPŢIONER, cunoscător limba engleză, italiană. Telefon 0257/256011, 0741.522.076, 0752.195.418.

ANGAJĂM INGINER
AUTO, MECANIC AUTO, TINICHIGIU AUTO, VOPSITOR AUTO, SPĂLĂTOR AUTO, FEMEIE DE SERVICI, ŞOFER TAXI, ŞOFER PROFESIONIST cat. B, C, E, RESPONSABIL PUBLICITATE firmă, INSTRUCTOR ŞCOALĂ ŞOFERI. Informaţii 227055, 275650.

ANGAJĂM INGINER,
MECANIC, ELECTRICIAN FRIGOTEHNIST, SUDOR pentru SERVICE, 281154, 0723.366.026.

ANGAJĂM MECANIC,
TINICHIGIU şi ELECTRICIAN AUTO. Telefon 217174, 0744.556.736.

ANGAJĂM MONTATORI
MOBILĂ, str. Poetului nr. 93. Informaţii telefon 0728.298.574.

ANGAJĂM MUNCITORI
CALIFICAŢI şi NECALIFICAŢI. Telefon 0744.965.960, 0257/289110.

ANGAJĂM MUNCITORI
NECALIFICAŢI pentru încărcat, descărcat materiale construcţii. Telefon 284460, 0744.165.466.

ANGAJĂM ŞOFERI
profesionişti în trafic internaţional posesor al atestatului de conducere pentru camioane de 7,5 tone. Telefon 0744.566.424.

ANGAJĂM STIVUITORIST
ISCIR, experienţă pentru depozit, în Grădişte, pe două schimburi. Telefon 0752.192.088.

ANGAJĂM TÂMPLARI
MAŞINIŞTI şi MONTATORI schelete tapiţerie. Telefon 0744.185.053.

ANGAJĂM
VÂNZĂTOARE pentru Magazin alimentar, 0726.633.348.

ANGAJĂM:
DISPECER SERVICE, TEHNICIAN SERVICE, GESTIONAR DEPOZIT, INSTALATOR, VÂNZĂTOARE. Informaţii 0752.195.411. CV fax 211292, e-mail: comercial@instalimpex.ro

ANGAJEZ INSTALATOR
TEHNICO SANITARE, domiciliu - oraş Arad, permis auto, 0720.322.961.

ANGAJEZ LĂCĂTUŞI,
STRUNGAR, FREZOR, BULDOEXCAVATORIST cu experienţă, CONSTRUCTORI-ZIDARI. Telefon 0728.310.735, 253947.

ANGAJEZ PERSOANĂ
pentru CURĂŢENIE la laborator cofetărie. Telefon 0745.169.173.

ANGAJEZ PERSONAL
pentru BAR. Informaţii telefon 0740.034.146, 0788.984.946

ANGAJEZ ŞOFER
camion 20 tone, experienţă internaţională. Telefon 0744.709.559, 0740.682.335.

CASE MARCAT
FISCALE, CÂNTARE ELECTRONICE, strada Stânjenel 6. Telefon 279702, 0788.737.342, 0722.707.432, 0745.395.107.

Cumpărări diverse (108)

- **Acţiuni SIF** Banat Crişana, Lipomin, Feroneria, Arconserv, Frigorifer. Telefon 0723.583.755, 0744.555.468.
- **Baterii uzate**, radiatoare, calorifere, neferoase, caroserii, pene vechi - noi, plumb, 0742.491.083
- **Calorifere de** fontă, baterii auto uzate, pene de gâscă, neferoase, fier vechi, 210480, 0742.299.805, 0749.974.783.

Pierderi (62)

COMPOSESORATUL URBARIAL
Văsoaia, declară nulă prin pierdere ştampila cu textul România Composesoratul Urbarial, jud. Arad-Văsoaia.

- **Pierdut atestat** profesional seria APCA nr. 0120964, eliberat de ARR, la data de 06.03.2004, pe numele Stanciu Ioan Valeriu. Îl declar nul.
- **Pierdut carnet** de membru COD 001101 pe numele Usca Claudiu-Laurenţiu, eliberat de Banca Cooperatistă Crişana Gurahonţ, punct de lucru Ineu. Îl declar nul.
- **Pierdut certificat** de trezorerie cod emisiune 1062, seria E2299879, eliberat de Trezoreria Arad, pe numele Seleşan Carolina. Îl declar nul.
- **Pierdut legitimaţie** şi carnet de student eliberat de Universitatea A. Vlaicu Arad, pe numele Bîlcea Elena Rodica. Le declar nule.
- **Pierdut poliţă** de asigurare RCA numărul 000502518, eliberată de BCR Asigurări SA pe numele Vârtaci Ilisca. O declar nulă.

SC SIVI
Company SRL pierdut asigurare obligatorie RCA, tichet 111305095. O declar nulă.

romimo.ro

bestauto.ro

Citaţii (63)

NUMITA NEAMŢU
Elena, născută Truţiu, cu domiciliu necunoscut, este citată la data de 29.11.2007, ora 9,00, la Judecătoria Ineu, în dosarul nr. 2451/246/2007 al Judecătoriei Ineu, în calitate de pârâtă, în proces cu Raţiu Eugen, pentru prestaţie tabulară. În caz de neprezentare cauza se judecă şi în lipsă.

SE CITEAZĂ
pârâta Kis Ana în data de 29.11.2007 la Judecătoria Arad, sala 144, ora 8, în dosar nr. 5442/55/2007 având ca obiect uzucapiune, în proces cu reclamanta Pasăre Ioana.

SE CITEAZĂ
pârâţii Vuculescu Petru şi Zayac Petronela cu domiciliu necunoscut, în proces cu reclamanţii Trifeţi Graţian şi Trifeţi Maria pentru uzucapiune, în dosar nr. 1307/250/2007, cu termen de judecată la 08 noiembrie 2007, ora 9.00, la Judecătoria Lipova.

SE CITEAZĂ
pârâtul Caleavalea Constantin cu domiciliul în Arad, str. Poet Andrei Mureşanu nr. 29, ap. 15, pentru data de 20.11.2007, la Judecătoria Arad, sala 215, pentru divorţ în dos. nr. 11425/55/2007.

SE CITEAZĂ
pârâtul COMAN DUMITRU din Zădăreni 385, la judeţul Arad, dosar 7963/2007, termen 21 noiembrie 2007, rectificare CF reclamantă Farcaş Irina, sala 215, ora 8.30.

SE CITEAZĂ
pârâtul CĂBĂU VASILE în proces de divorţ, în data de 12 noiembrie 2007, ora 8.30, camera 215, la Judecătoria Arad, cu reclamant Căbău Ileana, conform dosarului 8673/55/2007.

Mulţumiri (68)

VĂ mulţumesc din suflet tuturor celor care aţi donat sânge pentru Ţica Florian. Dumnezeu să vă răsplătească! Soţia Dana şi copiii.

Împărtășim durerea d-nei director general Adriana Gândilă și a familiei sale, la trecerea în neființă a soacrei sale. Sincere condoleanțe!
Colegii Grupului de Firme Arcommat Arad

Sincere condoleanțe familiei Gândilă pentru decesul celei care a fost mamă, soacră și bunică,
GÂNDILĂ SEVASTIȚA.
Familia Ciobanu

Suntem alături de preoteasa Monica Negruț din Gurba în marea pierdere pricinuită de decesul mamei
ILIEȘ ELENA.
Dumnezeu s-o ierte și s-o odihnească-n pace!
Florica Șeran, Darius și Diana Cristici

Cu tristă durere în suflet, ne luăm un ultim rămas bun de la cel care a fost tată, socru și bunic,
TOTH ȘTEFAN,
care ne-a părăsit mult prea devreme. Dumnezeu să-l odihnească în pace!
Fiica Laura, ginerele Călin și nepoatele Iza și Nicol

Suntem alături de familia îndoliată în marea durere pricinuită de trecerea în neființă a celui care a fost
TOTH ȘTEFAN.
Sincere condoleanțe!
Angajații firmei New Las Vegas

Cu nemărginită durere, anunț încetarea din viață a fratelui meu
ing. DAN PETRU.
Sora îndoliată

---

alături de verișorul nostru Iacob Mircea în marea durere pricinuită de decesul unchiului nostru
IACOB PAVEL.
Sincere condoleanțe!
Familia Bej Gheorghe, Iuliana, Bogdan și Răzvan

Sincere condoleanțe domnului Gaie Teodor și familiei sale la decesul tatălui său
GAIE NICULAE.
Familia Abulil Raji

Suntem alături de colegii noștri Nuțu și Dorin în încercarea grea pricinuită de moartea mamei. Dumnezeu s-o odihnească!
Colegii de la SC TOP SA

Comemorări (76)

✝ Dorul nostru e tot mai mare, pivind la locul gol al celui ce ne-a iubit o viață,
MIROSLAV MITROV - MILADIN,
din Felnac.
Îl vom iubi și-l pomenim mereu,
Tereska, Lepa și Iadranca

S-au scurs 6 săptămâni de lacrimi și tristețe, de când buna noastră soție, mamă, soacră, bunică și străbunică,

BRÎNDUȘA BURZA,
din Șagu,
a plecat pe drumul fără de întoarcere. Mulțumim pe această cale, în primul rând P.C. Părinte Prof. Pr. Ic. Stv. Ștefan Dorin și tuturor vecinilor, prietenilor și cunoscuților care au fost alături de noi la această mare pierdere și durere. Slujba de pomenire va avea loc în data de 11 noiembrie 2007, ora 12,00, la Biserica „Intrarea în Ierusalim" din Șagu. Cât ai trăit te-am iubit, cât vom trăi ne vom ruga pentru sufletul tău bun și blând, suflet nobil pentru care-l rugăm pe Bunul Dumnezeu ca împreună cu Sfinții Săi Îngeri și Arhangheli să-l ducă și să-l așeze în Cer, în loc luminat, în loc cu verdeață și odihnă, de unde a fugit toată durerea, întristarea și suspinarea și să-i ierte ei toate păcatele cele de voie și fără de voie!
Soțul Bujor, copiii, nora, ginerele, nepoții și strănepoții, profund îndurerați

---

Ne-a mai rămas doar cuvântul MAMĂ, de la scumpa noastră
BRÂNDUȘA BURZA,
care în urmă cu 6 săptămâni a plecat pentru totdeauna dintre noi, lăsând un gol imens și o tristețe în sufletele noastre. Te vom iubi mereu și nu te vom uita niciodată!
Nepoții: Clemi, Gabi, Cristi, Gabi, Nina și strănepoții: Raul, Casian și Răzvan

---

Un gând pios, o lacrimă pe obraji și o caldă rugăciune pentru tatăl nostru
ION ANTONE,
fost profesor și director al Liceului Moise Nicoară din Arad,
de la decesul căruia se împlinește, azi, un an. Dumnezeu să-l odihnească!
Fiii Viorel și Doru cu familiile din Finlanda și Germania

S-au împlinit 15 ani de la plecarea în veșnicie a mamei

RABCSANSKY-VACZI VIORICA
și fratelui meu
RABCSANSKY PETRU-VIOREL.

Dumnezeu să-i odihnească în pace!
Mariana Ecaterina Vegheș

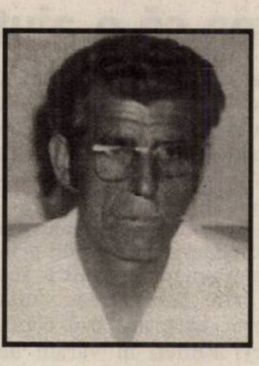

Cu durere în suflet, anunțăm împlinirea a trei ani de când ne-a părăsit dragul nostru
BĂBUȚ AUREL.
Voi cei dragi ce m-ați iubit,/ De trei ani v-am părăsit/ Poate așa mi-a fost destinul,/ Mie Raiul, Cerul Sfânt,/ Vouă lacrimi pe pământ.
În veci nemângâiați, familiile Băbuț, Kovacs și Josan

Pios omagiu la împlinirea a doi ani de când s-a ridicat la cer un suflet nobil, d-na
GHINGA IRINA.
Veți rămâne mereu în sufletele noastre!
Familia Popa

În 29 noiembrie 2007 se împlinesc 5 ani de la trecerea în veșnicie a celei care a fost
ELENA VEGHEȘ.
Dumnezeu să te odihnească în pace!
Nepoțica, fiul și soțul, familia Vegheș

Se împlinesc 8 ani de când a plecat dintre noi cel ce-a fost
VASILICĂ DAȘCĂU,
din Gurahonț.

Apăsați de grea durere, dar în speranță și iubire așteptăm cu nerăbdare întâlnirea-n veșnicie. Vei trăi mereu în inimile noastre!
Cu mult dor, mama, tata, fiica, soția și sora cu familia

ANGAJEZ ȘOFER
DISTRIBUITOR PÂINE, domiciliu obligatoriu în Arad. Telefon 0745.636.536.

ANGAJEZ ȘOFERI
PROFESIONIȘTI, 0722.249.506.

ANGAJEZ SPĂLĂTOR
AUTO. Telefon 0743.693.444.

ANGAJEZ URGENT
PERSOANĂ pricepută la SPĂLĂTORIE AUTO. Salariu atractiv. Informații 0745.574.532.

ASOCIAȚIA POLICLINICA
MUNICIPALĂ cu sediul în B-dul Revoluției 45 angajează ÎNGRIJITOARE CURĂȚENIE. Informații telefon 253767, int. 117.

AUTOSERVICE ANGAJĂM
MUNCITORI PREGĂTIT VOPSIT minim 700 RON în mână, 0723.169.961, 0788.565.696.

CAUT ȘOFER
pentru Dacie și remorcă pentru piețe. Telefon 0729.004.503.

CAUT URGENT
FEMEI și BĂRBAȚI pentru muncă (cu contract) în Uniunea Europeană. Telefon 0257/211321, 0746.905.871.

COFETĂRIE ANGAJEAZĂ:
COFETARE, VÂNZĂTOARE, cu experiență. Telefon 0721.070.349, orele 9.00-15.00.

FIRMĂ DE
curierat angajează PENSIONARI cu mașină proprie. Telefon 0744.258.555.

FIRMĂ DE
TÂMPLĂRIE angajează TÂMPLARI UNIVERSALI, salar motivant. Informații 0727.885.728.

FIRMĂ DISTRIBUȚIE
angajează AGENT VÂNZĂRI, experiență și carnet obligatoriu. Telefon 0744.640.411, fax. 278717.

HOTEL PHOENIX
și RESTAURANT RETRO angajează: BUCĂTAR, AJUTOR BUCĂTAR, OSPĂTARI. Ceinrțe: experiență, seriozitate, capacitate de muncă în echipă, cunoașterea unei limbi de circulație internațională (pentru OSPĂTARI). Pentru a face parte din echipa noastră, vă invităm sa timiteți un CV, până în data de 15 noiembrie 2007 la fax 0257/289210, e-mail: rezervari@hotelphoenix.ro sau la Hotel Phoenix, Calea Aurel Vlaicu, nr. 267.

LOC DE
JOACĂ pentru copii angajez ORGANIZATOR PETRECERI. Telefon 0744.630.959.

ORGANIZĂM REVELION,
NUNȚI și BOTEZURI, angajăm BUCĂTARI, AJUTOR BUCĂTARI, 0744.558.994.

SC ANGAJĂM
VÂNZĂTOARE cu experiență. Telefon 0745.409.591.

SC ANGAJEAZĂ
AGENT COMERCIAL, ELECTRICIAN. Telefon 0744.789.604, 0730.018.300.

SC ANGAJEAZĂ
AGENT VÂNZĂRI cu experiență, ȘOFER cu atestat și MANIPULANT. Informații 0752.119.701. CV la adriana.distribution@gmail.com.

SC ANGAJEAZĂ
BARMANE, OSPĂTARE, BUCĂTĂRESE, salar avantajos. Telefon 229409, 0723.180.149, 0740.059.135.

SC ANGAJEAZĂ
BRUTARI, PATISERI cu sau fără calificare, FELIATORI(E) produse panificație. Telefon 0730.030.121.

SC ANGAJEAZĂ
CONDUCĂTOR AUTO, cat. B, (C). Telefon 276808.

SC ANGAJEAZĂ
CONTABIL ȘEF. Cerințe: minim 3 ani experiență într-un post similar; capacitate de coordonare a echipei; abilități de comunicare. CV-urile și scrisorile de intenție se pot transmite pe adresa: resurseumane@panpro.ro sau fax nr. 211229. Relații suplimentare la tel. 0730.030.121.

SC ANGAJEAZĂ
ȘOFER distribuitor produse panificație, DISPECER(Ă) coordonare distribuție și producție. Telefon 0730.030.121.

SOCIETATE ANGAJEAZĂ
FEMEIE de SERVICIU. Salariu atractiv + tichete de masă. Informații telefon 0257/306030.

SOCIETATE COMERCIALĂ
angajează DIRECTORI DE VÂNZĂRI. Tel/fax 0257/213262, telefon mobil 0728.137.834.

SOCIETATE COMERCIALĂ
angajează INGINERI CONSTRUCTORI și PRELUCRAREA LEMNULUI cu experiență, INGINER DEVIZE, TÂMPLARI, DULGHERI, ZIDARI, FIERARI BETONIȘTI. CV până vineri, 09.11.07, modulexport@yahoo.com, fax 219550, telefon 0720.799.405.

SOCIETATE COMERCIALĂ
angajează TÂMPLARI P.V.C. Aluminiu și MUNCITORI STICLĂ TERMOPAN cu experiență, salar 1.400 RON. Telefon 0742.536.997.

SOCIETATE COMERCIALĂ
cu domeniul de activitate prelucrări mecanice cu sediul în Arad, angajează FREZORI, STRUNGARI, LĂCĂTUȘI cu vârsta între 20 și 45 ani, TINERI ABSOLVENȚI de școli profesionale sau liceu. Relații zilnic la telefon 0257/212324 sau 0728.031.443.

PE SCURT

● **Ajutoare umanitare.** Spania a trimis în Haiti un avion cu opt tone de ajutoare umanitare destinate victimelor furtunii tropicale Noel, a anunţat ambasada spaniolă din Port au Prince.

Colecţionară. Simpatizanta comunistă Ludmila Deyneka (68 ani) din Glukhiv, Ucraina, colecţionează de la 17 ani obiecte din fosta Uniune Sovietică. Colecţia sa include 30 de monumente, sute de busturi şi picturi cu Lenin şi alţi lideri comunişti. (Foto: EPA)

Dat în judecată

Los Angeles (MF) - Actorul Keanu Reeves a fost dat în judecată de un paparazzo pe care care l-a rănit în martie, în timp ce rula cu maşina cu viteză redusă, potrivit autorităţilor din Los Angeles. Fotograful Alison Silva spune că a fost rănit în timpul incidentului şi că a avut nevoie de spitalizare. Fotograful l-a dat în judecată pe Reeves şi i-a cerut despăgubiri.

Cea mai mare roată

Beijing (MF) - Chinezii, celebri pentru Marele zid chinezesc, vor să construiască la Beijing Marea roată de bâlci, mai mare decât London Eye şi Singapore Flyer, care va fi inaugurată în 2009. Roata va avea o înălţime de 208 metri. În zilele senine, roata va fi vizibilă de pe munţii din nordul oraşului Beijing. Capsulele vor avea dimensiunea unui autobuz şi o greutate de 18 tone.

Stevens (Foto: FAN)

Cântă la Timişoara

Bucureşti (MF) - Shakin' Stevens, care va susţine pe 18 decembrie un concert de Crăciun la Bucureşti, va mai prezenta publicului din România şi un spectacol la Sala Olimpia din Timişoara, pe 20 decembrie, informează organizatorii evenimentului, Media Services Events. Concertele din România fac parte din turneul internaţional de promovare al celui mai recent album al său, intitulat „Now Listen", lansat în primăvara acestui an.

Puiul de girafă, Rothschild se simte ocrotit în prezenţa mamei sale, la grădina zoologică din Rapperswil, Elveţia. (Foto: EPA)

Boyzone, din nou pe scenă

Londra (MF) - Membrii trupei Boyzone, care s-au despărţit în urmă cu şapte ani, au anunţat că se vor reuni pentru un concert unic în cadrul unei gale de binefacere care va avea loc pe 16 noiembrie, la Londra. Membrii trupei Boyzone vor cânta în cadrul galei de binefacere anuale Children in Need, care va fi difuzată de postul de televiziune BBC. Cântăreţii au luat această decizie după ce s-au împăcat cu fostul lor impresar, Louis Walsh. Trupa irlandeză de muzică pop, care a vândut peste 15 milioane de albume în lumea întreagă, va oferi publicului o selecţie din hiturile sale. Trupa s-a despărţit în 1999, când Ronan Keating a decis să-şi lanseze o carieră solo. El a fost reticent în privinţa încercărilor ulterioare de reunire a grupului Boyzone.

Alunecări de teren în Mexic

■ Cel puţin 16 persoane au dispărut în urma unei alunecări de teren în statul Chiapas.

Chiapas, Mexic (Foto: EPA)

Chipas (MF) - În satul San Juan Grijalva, biserica, şcoala şi alte câteva zeci de case au fost acoperite de un val de pământ de 50 de metri dislocat de pe coasta unui deal din cauza revărsării fluviului Grijalva, a precizat guvernatorul statului Chiapas, Juan Sabines, care consideră că şansele de a mai găsi supravieţuitori sunt infime.

Este acelaşi fluviu care s-a revărsat şi a provocat inundaţii catastrofale în statul vecin Tabasco determinând evacuarea unui milion de persoane. În regiunea Villahermosa, principalul oraş afectat de inundaţii, unde o mare parte a regiunii se afla luni încă sub ape, s-au înregistrat trei morţi.

O altă alunecare de teren care s-a produs luni la Chiapas a determinat întreruperea accesului rutier spre nouă oraşe din regiune, una dintre cele mai sărace din ţară. Inundaţiile din Chiapas nu au atins acelaşi niel de gravitate ca al celor din Tabasco, dar 20.000 de persoane au rămas fără adăpost.

Jimmy Page, „legenda vie"

Londra (MF) - Jimmy Page, chitaristul trupei Led Zeppelin, a primit titlul de „legendă vie" la gala premiilor anuale oferite de publicaţia Classic Rock, ce a avut loc la Londra, luni, informează BBC. În faţa unui public format din staruri ale muzicii rock, fiica lui Jimmy Page, Pearl Aday, a primit în numele acestuia, din mâinile lui Steven Tyler, solistul trupei Aerosmith, o chitară vintage Gibson Les Paul, semnată chiar de Paul. Jimmy Page este în perioada de recuperare după ce şi-a rupt un deget. Din acest motiv, grupul de rock Led Zeppelin şi-a amânat unicul concert de reunire care urma să aibă loc la O2 Arena din Londra, pe 26 noiembrie, acesta fiind reprogramat pe 10 decembrie. Printre ceilalţi premianţi ai serii s-au numărat Meat Loaf, pentru cel mai bun album clasic, Status Quo, Jeff Wayne şi regretatul Mick Ronson.

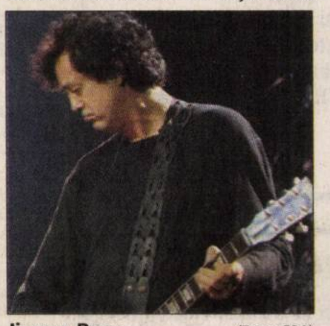

Jimmy Page (Foto: EPA)

Andreea s-a născut în zodia Vărsător, iubeşte pictura, muzica şi bărbaţii frumoşi.

www.aradon.ro

(Foto: Valerian Ardelean)

Bea McCartney, în pericol

■ Paul McCartney vrea custodia unică a copilului pe care îl are cu Heather Mills.

Londra (MF) - Cântăreţul Paul McCartney doreşte să obţină custodia unică a fetiţei în vârstă de patru ani pe care o are cu soţia sa, Heather Mills, după ce fostul top model a mărturisit pe un post de televiziune din Marea Britanie că a dorit să se sinucidă.

Mills (39 ani) a declarat că, după ce imaginea sa a fost distrusă de presa britanică, după anunţul separării de Paul McCartney, în mai 2006, a vrut să se sinucidă. Confesiunile sale l-au îngrijorat pe McCartney, care a ajuns la concluzia că fiica sa, Beatrice, ar putea fi în pericol din cauza comportamentului turbulent al lui Millls. „Paul se teme că Heather are probleme psihice şi că are nevoie de ajutor. Este profund îngrijorat", a spus o sursă apropiată lui McCartney. „Ea a declarat peste tot că viaţa sa este în pericol. Dacă acest lucru este adevărat, atunci şi Bea este în pericol şi trebuie să stea cu tatăl ei", a mai spus sursa. „Custodia unică este ultima soluţie, dar el este cu adevărat îngrijorat pentru copil. Simte că nu mai are alternativă", a adăugat aceasta. În prezent, Beatrice se află în custodia lui Mills, iar McCartney are dreptul la vizite regulate. O anchetă a fost deschisă de autorităţile britanice pentru evaluarea calităţilor de părinte ale lui Mills.

Cei doi s-au căsătorit în 2002, anunţându-şi separarea patru ani mai târziu. Divorţul se va finaliza, cel mai devreme, în februarie 2008, în cazul în care cei doi nu ajung la o înţelegere financiară.

Paul McCartney o ţine în braţe pe Beatrice (Foto: FAN)

Vrea să o ajute pe Britney

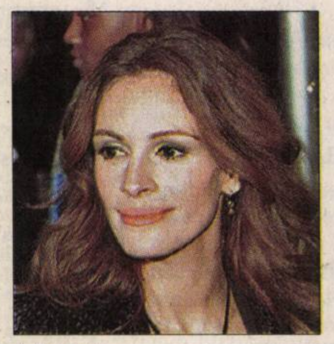

Julia Roberts (Foto: EPA)

Los Angeles (MF) - Actriţa Julia Roberts (40 ani) a declarat că doreşte să o ajute pe Britney Spears să iasă din criza personală în care aceasta se află de aproape un an, timp în care cântăreaţa s-a făcut remarcată mai mult prin comportamentul excentric decât prin muzica sa. Julia Roberts, care are trei copii, Henry Daniel, în vârstă de patru luni, şi gemenii Hazel şi Phinnaeus, în vârstă de trei ani, a declarat pentru revista Vanity Fair că instinctul ei matern este foarte puternic. „Văd şi aud ce se întâmplă cu Britney şi tot ceea ce aş putea face ar fi să o mut în casa mea de oaspeţi şi să-i spun: «Okay, de azi înainte lucrurile vor sta altfel!» Şi să am grijă de ea", a spus Roberts.

Coroana spaniolă cu diamante a fost prezentată de casa Christie la Geneva. Estimată la 530.000 - 860.000 de dolari, ea va fi licitată joi. (Foto: EPA)

ADEVĂRUL

Cotidian independent Arad

20 pagini | JOI, 8 NOIEMBRIE 2007 | 90 bani

Anul XIX, nr. 5280

E-mail: adevaruldearad@informmedia.ro; publicitate.adevarul@informmedia.ro; micapub.adevarul@informmedia.ro

Azi: 150 oferte de locuri de muncă Pag. 17

Vreme închisă, ploi

8°C

Dimineața | La prânz | Seara

Scrisoare comună

Roma (MF) - Premierul Călin Popescu Tăriceanu și omologul său italian au semnat o scrisoare către președintele Comisiei Europene Jose Barroso, în care îi solicită elaborarea de politici aplicabile întregii UE, referitoare la grupurile defavorizate, în special rromi. / p. 6

Cu stângul

Ptolemaida (D.S.) - Aseară, în primul meci al Grupei B din FIBA Europe Cup, într-o partidă disputată în Grecia, Apollon Ptolemaida - B.C. ICIM Arad 79-70. Pentru echipa pregătită de Adi Budurean, Moore, Zoric și Gladden au fost cele mai prolifice jucătoare. / p. 11

Onomastică

Transmitem tuturor cititoarelor și cititorilor noștri, care astăzi, la praznicul Sfinților Arhangheli Mihail și Gavriil, își sărbătoresc onomastica, să aibă parte de sănătate, bucurii și împliniri în tot ce își doresc.

Ziariștii, absolviți

București (MF) - Jurnaliștii nu mai riscă pușcăria pentru divulgarea unor informații. Comisia Juridică a modificat art. 195 din Codul Penal și a decis că sancțiunile pentru divulgare de date și informații se aplică doar „dacă faptele sunt făcute de un funcționar (de exemplu, procuror) care are în atribuțiile de serviciu păstrarea secretului profesional și a confidențialității informațiilor", pedeapsa prevăzută fiind de la 2 la 5 ani.

(Foto: Diana Duțu)

Moneasa, în șantier

Moneasa (D.D.) - Investiția de 4,1 milioane de euro pentru dezvoltarea potențialului turistic al stațiunii Moneasa se finalizează la 30 noiembrie. Ultimele retușuri aduse Centrului de pregătire din cadrul bazei sportive *(foto)* fac parte din seria lucrărilor finale. / p. 8

Vorbim pe datorie

400 de milioane de euro au de recuperat firmele de telecomunicații din România de la clienți, companiile fiind cele mai restante.

Grafica: Adevărul, sursa: BNR

Italia are nevoie de români

Oamenii de afaceri italieni din Arad condamnă acțiunile xenofobe împotriva românilor.

LUCIAN ȘERBAN
lucian.serban@informmedia.ro

Arad - În condițiile în care acțiunile xenofobe din Italia cresc în amploare, românii de acolo temându-se până să și vorbească românește pe stradă, am dorit să aflăm ce părere au despre această situație italienii din Arad, veniți în România cu afaceri.

Membrii comunității italiene din județ susțin la unison că nu este normal ca un popor întreg să fie culpabilizat pentru faptele unor indivizi izolați. Incidentele de zilele trecute au fost puse pe seama extremismului și a presei peninsulare care a inflamat spiritele.

De asemenea, aceștia susțin că principala vină pentru ceea ce s-a întâmplat aparține statului italian care avea o legislație mult prea permisivă cu mica infracționalitate.

Italienii din Arad mai spun că țara lor are nevoie de români, generalizările fiind contraproductive, mai ales datorită faptului că locuitorii peninsulei au renunțat de mult să mai practice anumite meserii, care au fost preluate de conaționalii noștri.

Pe de altă parte, ei se declară mulțumiți de muncitorii din România, care sunt foarte buni profesioniști. / p. 3

Reabilitare. Lucrările de reabilitare a centrului înaintează în ritm susținut, Bulevardul Revoluției devenind un adevărat șantier, de la un capăt la altul. (Foto: Șt. Matyaș)

Viceprimarul Dekany poate răsufla ușurat (Foto: M. Szego)

A scăpat de DNA

Procurorii anticorupție au dispus scoaterea de sub urmărire penală a viceprimarului.

Arad (L.Ș.) - Viceprimarul Tiberiu Dekany a fost scos de sub urmărire penală în dosarul Elecon. „Nu de puține ori, DNA-ul a fost catalogat ca fiind un organ al PD. În acest proces nu se demonstrează astfel de acuzații", a declarat Dekany.

Acesta a ținut însă să-și exprime regretul cu privire la faptul că în dosarul care a fost trimis instanței se găsește și numele unui funcționar public.

„Funcționarul respectiv nu a făcut decât să-și facă datoria, cum de altfel au procedat toți din comisia de negociere", a mai spus Dekany. De menționat că, în același dosar, Consiliul Local Municipal Arad a fost chemat în fața judecătorilor în calitate de parte vătămată. Tiberiu Dekany și-a exprimat regretul că nici acum nu se știe cine va reprezenta CLM. / p. 3

Referendumul rămâne

Curtea Constituțională a soluționat sesizarea Partidului România Mare, care a acuzat caracterul neconstituțional al decretului pentru organizarea referendumului național privind introducerea votului uninominal în ziua desfășurării alegerilor pentru Parlamentul European.

Decizia Curții a fost de respingere a sesizării PRM.

RECLAMĂ

Proteste. Opoziția din Georgia cere demisia președintelui. / p. 6 Ultima oră: premierul Georgiei a anunțat că președintele va decreta starea de urgență la Tbilisi. (Foto: EPA)

REMEMBER

8 noiembrie

1867 – 1656 – S-a născut astronomul englez Edmund Halley (m. 1742).

1793 – A fost deschis publicului Muzeul Luvru din Paris.

1874 – Inaugurarea statuii lui Mihai Viteazul din Bucureşti.

1900 – S-a născut scriitoarea americană Margaret Mitchell, autoarea romanului «Pe aripile vântului». (m. 1949)

Alain Delon

1922 – S-a născut Christian Barnard, cel dintâi medic care a realizat un transplant de inimă.

1935 – S-a născut actorul francez Alain Delon.

1996 - Preşedintele SUA, Bill Clinton, a emis o proclamaţie care finaliza, din punct de vedere tehnic, acordarea Clauzei naţiunii celei mai favorizate pentru România.

ÎNTRERUPERI DE CURENT

• **Vineri, 9 noiembrie. În municipiu:** h 8.30-16.30: I. Maniu Bl. P3, P4; h 9-13: Foişor, Fragilor Bl. C1, C2, P4; h 9-17: Dornei (p), Ciocârliei (p), Iacob Kardos; h 9-17.30: Hunedoarei, Sibiului, Clopoţeilor, Barbu Lăutaru; h 13-15: Petru Rareş, Prunului, Porumbiţei, Pelicanului (p), Pompe II desecări IELIF, R.A. Drumuri şi Poduri, Uzina de apă II. În judeţ: h 8-15: Răpsig - parţial; h 9-14: Covăsânţ - cartier Dus şi Ciocuta; h 9-15: Curtici - parţial.

AU PLECAT DINTRE NOI

Toth Ghizela (1929); Toth Iosif (1924); Vesa Valeria (1924).

PIEŢE, TÂRGURI

• **Astăzi** este zi de piaţă agroalimentară la Curtici, Sebiş, Bata, Cermei, Zădăreni, Ghioroc, Săvârşin, Secusigiu, Sântana, Târnova, Zăbrani, Zerind. Tot astăzi au loc târguri săptămânale la Curtici, Sebiş, Cermei, Săvârşin, Secusigiu, Zerind. Mâine, vineri, se desfăşoară târguri săptămânale la Ineu, Şepreuş, Şimand.

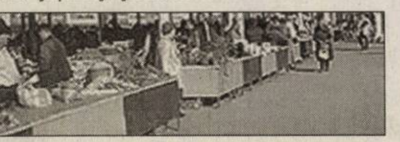

TELEFOANE UTILE

☎ INFORMAŢII TELEFONICE: 056-931; ☎ ROBOT: 958; ☎ APEL UNIC DE URGENŢĂ (SALVARE, POLIŢIE; Pompieri): 112; ☎ PRIMĂRIA MUNICIPIULUI ARAD: Program de relaţii cu publicul (camera 5) luni-vineri între orele 8-20. Tel.: 284.744; tel. centrală: 281.850; ☎ S.C. E.ON GAZ ROMÂNIA - Sucursala Arad - Dispecerat şi intervenţie telefon: 218.928; 256.928; 0357/403.388; ☎ DERANJAMENTE CURENT ELECTRIC: 235.991; ☎ INFORMAŢII CFR: 231.777; ☎ PROTECŢIA CONSUMATORULUI: B-dul Revoluţiei, nr. 50. Telefon: 257.049; ☎ GOSPODĂRIREA COMUNALĂ ARAD S.A.: 270.352; 0729. 009.033; 0257/270.352. ☎ POLIŢIA DE FRONTIERĂ: 959.

UNDE MERGEM în Arad

CINEMA

DACIA

• **Un pic însărcinată** (SUA), orele 11; 13; 15; 17,30; 20.

ARTA

• **Logodnicii din America** (SUA), ora 15.; • **Vacanţa lui mr. Beam** (SUA), orele 17,30; 20.

SPECTACOL

• **Spectacol reprogramat.** Spectacolul amânat cu pianistul Richard Clayderman va avea loc pe scena Palatului Cultural în data de 12 noiembrie, ora 19, cu participarea extraordinară a formaţiei „Ambiental Cvartet" din Bucureşti.

CONCERTE

• **Concert simfonic.** Filarmonica de Stat Arad prezintă joi, 8 noiembrie, ora 19, pe scena Palatului Cultural, un concert simfonic; dirijor Dorin Frandeş; solist Sorin Dorariu. În program: Ferenc Erkel - Uvertura la opera Hunyadi Laszlo, Intermezzo din opera Hunyadi Laszlo; Franz Liszt - Concertul nr. 1 pentru pian şi orchestră în mi bemol; Antonin Dvorak - Simfonia în mi minor din Lumea Nouă op. 95.

SĂNĂTATE

• **CABINET MEDICAL OBSTETRICĂ-GINECOLOGIE** Timişoara, str. Iuliu Maniu nr. 3, sc. B, ap. 3. ECOGRAFIE VAGINALĂ. Tel. 0723.643.581. Preţuri accesibile! • **SPITALUL CLINIC JUDEŢEAN** are noi numere de telefon: 220.000; 220.001; 220.002; 220.003. • **URGENŢE STOMATOLOGICE:** Cabinetul de pe B-dul Decebal nr. 14 (vis a vis de Casa Armatei) are program NON-STOP. Tel. 0257.280.179; 0357.427.589. Cabinetul de pe str. Crişan (în spate la Gionelli) are program non-stop. Telefon: 253.794.

HOROSCOP

BERBEC
Sunteţi foarte ambiţios şi reuşiţi să finalizaţi tot ce v-aţi propus. Dimineaţa intraţi în posesia unui câştig financiar consistent şi aveţi ocazia să vă afirmaţi pe plan social.

TAUR
Sunteţi apreciat pentru eforturile depuse la serviciu. Pe plan financiar, nu staţi bine, dar sunteţi hotărât să întoarceţi lucrurile în favoarea dumneavoastră.

GEMENI
Aveţi ocazia să faceţi schimbări importante pe plan sentimental. Vă recomandăm să vă feriţi de exagerări.

RAC
Deşi aveţi o zi încărcată, reuşiţi să faceţi faţă problemelor. Lipsa banilor vă deranjează, dar nu reprezintă un obstacol de netrecut.

LEU
Dimineaţa, un prieten vă propune să intraţi într-o afacere avantajoasă pe care a demarat-o de curând.

FECIOARĂ
Puteţi avea succes într-o scurtă călătorie de afaceri. Fiţi prudent şi să evitaţi discuţiile în contradictoriu cu partenerii de afaceri.

BALANŢĂ
Se pot produce schimbări foarte importante, mai ales pe plan social şi sentimental. Colaboraţi foarte bine cu partenerii de afaceri şi vă întâlniţi cu persoane importante.

SCORPION
Survin mai multe schimbări de program. Nu vă faceţi griji, pentru că totul va ieşi bine! Aveţi ocazia să cunoaşteţi o persoană mai în vârstă, care vă ajută să rezolvaţi o problemă.

SĂGETĂTOR
Se pare că aveţi probleme de rezolvat. Reuşiţi să faceţi în casă schimbări ce contribuie la îmbunătăţirea atmosferei.

CAPRICORN
Sunteţi foarte ambiţios şi reuşiţi să finalizaţi o lucrare importantă. După-amiază aveţi ocazia să vă afirmaţi în societate.

VĂRSĂTOR
Dimineaţa aveţi o stare de spirit excelentă, încât relaţiile cu cei din jur decurg foarte bine. Aveţi şanse de reuşită în activităţile casnice. Dar ce vă nemulţumeşte este situaţia financiară.

PEŞTI
Dimineaţa este posibil ca relaţiile sentimentale să fie mai tensionate. Nu vă faceţi griji!

„Adevărul" vă ascultă

■ La telefonul 280.944, între orele 9.00-12.00, redactorul nostru vă stă la dispoziţie.

Arad (B.R.) - **S. D.,** din Arad, a sunat la redacţie pentru a fi lămurit în privinţa perioadei de probă a unui paznic. „Aş dori să aflu care este programul unui paznic şi cât ţine perioada de probă". Inspecţia Muncii din Arad ne răspunde: „În cazul în care este vorba de un muncitor necalificat, perioada de probă este de cinci zile având caracter excepţional. Dacă este vorba despre o persoană calificată sau cu handicap atunci perioada de probă este de 30 de zile. Sunt situaţii şi situaţii".

Pentru mai multe informaţii mergeţi pe strada Episcopiei nr. 11-13.

Ludovic Balaş, din Arad, a sunat la redacţia ziarului cu scopul de a afla mai multe informaţii privind programul de vaccinare a animalelor. „Aş dori să ştiu unde şi când pot vaccina animalele domestice pe care le am".

Noi am luat legătura cu clinica veterinară de pe strada Ion Raţiu. Puteţi merge aici pentru a rezolva problema dumneavoastră între orele 9.00-19.00, de luni până vineri şi sâmbătă între 9.00-14.00.

Vasile Mureşan, din Zădăreni, a sunat la redacţie pentru a lămuri o problemă. „Până luna trecută am beneficiat de subvenţiile la gaz. Am înţeles că pensiile se vor mări de la 1 noiembrie şi venitul meu va depăşi 500 RON. Mai pot beneficia de această subvenţie?"

Purtătoarea de cuvânt a Primăriei Arad, Corina Drăghici, ne răspunde: „În cazul în care venitul lunar depăşeşte 500 RON, atunci subvenţiile la gaz nu se mai acordă".

CURS VALUTAR

Astăzi

Denumirea Valutei	BNR	BCR		BRD		San Paolo IMI BANK		Banca Românească		Banca Romexterra		Alpha Bank		Casa Schimb LUXOR	
		C	V	C	V	C	V	C	V	C	V	C	V	C	V
Euro	3,39	3,33	3,42	3,31	3,41	3,34	3,42	3,32	3,40	3,32	3,42	3,35	3,42	3,39	3,42
Dolar SUA	2,31	2,28	2,38	2,28	2,33	2,27	2,34	2,27	2,35	2,26	2,35	2,29	2,34	2,30	2,34
Forint	0,0134	0,0128	0,0138	0,0125	0,0138	0,0125	0,0145	-	-	0,0130	0,0137	-	-	0,0134	0,0137
Gram aur		50,75													

Joi, 8 noiembrie, 2007

Biserica ortodoxă
Soborul Sfinţilor Arhangheli Mihail şi Gavriil

Biserica romano - catolica
Fer. Elisabeta a Sfintei Treimi

Biserica greco - catolică
Sfinţii Arhangheli Mihail şi Gavriil şi toate cetele cereşti

Ziua precedentă

Arad	1-5°C
Lipova	1-6°C
Chişineu-Criş	2-6°C
Săvârşin	1-5°C
Sebiş	1-5°C

Umiditate: 84%
Presiune: 101 KPA
Precipitaţii: 70%
Vânt: 19 km/h
Direcţie vânt: V

Prognoza meteo pentru astăzi:

Temperaturile se vor situa între 3 şi 8 grade. Vântul va sufla cu 19 km/h, dinspre V. Azi vom avea parte de averse de ploaie.

VREMEA joi

3° minim

8° maxim

http://meteo.aradon.ro
Prognoza meteo pentru Arad

Soarele răsare: 07:24
Soarele apune: 17:13

Fazele lunii:
03.10 11.10 19.10 26.10

Prognoza meteo pentru 3 zile:

Temperaturile minime vor fi cuprinse între -1 şi 3 grade, iar cele maxime între 6 şi 9 grade. Vremea va fi ploioasă, fiind posibile şi ninsori.

Temp. minime: -1 la 3 °C
Temp. maxime: 6 la 9°C

joi
Averse
Min.: 3 °C
Max.: 8 °C

vineri
Averse
Min.: 1°C
Max.: 9 °C

sâmbătă
Mai mult noros
Min.: 1°C
Max.: 6°C

duminică
Ploaie şi ninsoare
Min.: 1 °C
Max.: 6 °C

ADEVĂRUL
Cotidian independent Arad
B-dul Revoluţiei nr. 81, Arad

Director editor: Mircea Ţîşcă
Secretariat - 281802, fax - 280655
Şef departament difuzare: **Sorina Ambruş** - 281797
Şef departament marketing: **Eugenia Bărdaş** - 280943
Marea publicitate - 280904, 280943,
Mica publicitate - 210775
Tiparul executat la: SC Inform Media SRL, Calea Torontalului, DN 6, km 5,7, Timişoara

Redactor şef: Doru Sava
Responsabil de număr: Simion Todoca

Redactor coordonator: Doru Sinaci - 280854, **Secretar general de redacţie: Gabriela Groza** - 280854 **Sec. red.:** Monica Ardelean - 280854 **Departamente:** ***Eveniment:*** **Cosmin Mihuţa,** Lucian Şerban, Margareta Szegő - 280003; ***Politic:*** **Simion Todoca** - 281738; ***Economic:*** **Gerlinde Knap,** Adriana Barbu, Andreea Pintea - 281738; ***Cultură, Învăţământ:*** **Vasile Filip,** Vasile Sărăndan - 280318; ***Social:*** **Tristan Mihuţa,** Diana Duţu - 281855; ***Sport:*** **Daniel Scridon,** Adrian Hărţău, Leonard Sfâra - 281701; ***Foto:*** **Ştefan Matyaş** - 281701; ***Tehnoredactare:*** Ghizela Şerban, Ramona Vidulescu, Cristi Ciulei; ***Corectură:*** Andreea Iuciuc, Angel Rotar

PE SCURT

• **Violator liber.** Agenţii de poliţie din cadrul Serviciului de Investigaţii Criminale au prins un tânăr de 24 ani, din Gurahonţ, după ce acesta a violat şi tâlhărit o femeie de 28 de ani, din aceeaşi localitate. Marius Aurelian Ţ. a fost prezentat Parchetului de pe Lângă Judecătoria Gurahonţ cu propunerea de arestare preventivă, sub aspectul săvârşirii infracţiunilor de viol şi tâlhărie, dar s-a dispus cercetarea acestuia în stare de libertate. Pe numele acestuia a fost emisă însă o ordonanţă privind obligarea de a nu părăsi localitatea pe o durată de 30 de zile.

COMENTARIUL ZILEI

O strategie nouă

DORU SINACI
doru.sinaci@informmedia.ro

Pentru mulţi arădeni, vizita lui Mircea Geoană la Arad s-a înscris într-un larg periplu electoral, pe care liderul PSD îl efectuează pentru a promova candidaţii partidului la apropiatele alegeri euro-parlamentare. Pentru un observator mai atent, sau mai avizat, vizita lui Mircea Geoană la Arad capătă şi alte conotaţii, mult mai subtile. În primul rând, liderul PSD a zăbovit în oraşul nostru şi peste noapte, prilej cu care, seara, într-un cadru mai relaxat, s-a putut întâlni cu şefii organizaţiei judeţene. Din câte am aflat, Mircea Geoană a reconfirmat poziţia lui Florin Remeţan în fruntea pesediştilor arădeni, întărindu-i prerogativele acestuia din urmă. Pe de altă parte, acestă strategie a lui Mircea Geoană vizează atragerea tuturor organizaţiilor transilvănene de partea sa, urmând să procedeze la fel şi cu organizaţiile din Moldova şi cu cele regăţene. Desigur, în Moldova sau în Muntenia există încă organizaţii dominate copios de Ion Iliescu, Adrian Năstase sau de Miron Mitrea, dar noua strategie a liderului PSD pare a fi una de succes. De fapt, este o aplicaţie la indigo a celei folosite de Prea-Fericitul Daniel pentru ocuparea scaunului patriarhal, când posibilitatea opoziţiei pe provincii tradiţionale n-a mai funcţionat.

Revenind la Florin Remeţan, liderul PSD Arad se bucură în prezent de o asemenea autoritate în partid, pe care n-a avut-o nici unul dintre predecesorii săi. Devine cât se poate de evident că va folosi această conjunctură, atât pentru a reorganiza partidul, cât şi pentru reaşezarea acestuia între formaţiunile politice arădene, scoţându-l din izolarea de până acum. Deja există semnale că mai mulţi politicieni, care au părăsit PSD-ul arădean în anii din urmă, ar fi dispuşi să revină în partid. Accentul care se pune pe atragerea tinerilor şi pe promovarea acestora, dar şi pe filtrul destul de riguros în ceea ce priveşte desemnarea candidaţilor, dovedesc faptul că, la Arad, reformarea PSD-ului s-a efectuat. Fără convulsii şi fără spectacole ieftine. Deci, se poate...

CARICATURA ZILEI de Flavius Miheş

Italia are nevoie de români

■ Oamenii de afaceri italieni din Arad condamnă acţiunile xenofobe împotriva românilor.

LUCIAN ŞERBAN
lucian.serban@informmedia.ro

Arad - În condiţiile în care acţiunile xenofobe din Italia cresc în amploare, românii de acolo temându-se până să şi vorbească româneşte pe stradă, am dorit să aflăm ce părere au despre această situaţie italienii din Arad, veniţi în România cu afaceri.

> *Sunt de 11 ani în România şi mă simt român*
>
> ROBERTO SPERANDIO

Membrii comunităţii italiene din judeţ susţin la unison că nu este normal ca un popor întreg să fie culpabilizat pentru faptele unor indivizi izolaţi. De asemenea, aceştia susţin că principala vină pentru ceea ce s-a întâmplat aparţine statului italian care avea o legislaţie mult prea permisivă cu mica infracţionalitate.

Roberto Sperandio, reprezentantul consular al Italiei la Arad, susţine că totul a pornit din cauza agitaţiei făcute de presă. „A fost o agitaţie creată de presă. În orice ţară din lume se pot întâmpla fapte reprobabile. Există infractori de toate etniile. În orice colţ de lume există persoane bune şi persoane rele. Poliţia ar trebui să intervină când cineva fură o maşină sau sparge o casă şi să-l bage pe infractor la închisoare. Adevărul este că multă lume a venit în Italia pentru că aici legile sunt mai permisive. Era şi normal să crească infracţionalitatea, dar nu e normal ca o comunitate să fie pedepsită pentru faptele unor indivizi izolaţi. Dar sunt şi extremişti care vor să facă scandal, să pună bombe. Nu sunt însă reprezentativi. Unde mai pui că românii şi italienii sunt parteneri, fraţi, şi ne uneşte latinitatea. În România au venit italieni să facă investiţii, în Italia au mers români să muncească", spune Sperandio.

Italieni agresaţi la Buzău

Roberto Sperandio susţine însă că, şi italienii din România au început să fie rău văzuţi ca urmare a evenimentelor din Italia. „Am fost la Bucureşti la o întâlnire cu un ministru italian, după care am fost la Buzău. Aici, au fost cazuri în care, aflându-se la diverse localuri, italienii au fost agresaţi verbal de tot felul de persoane, cerându-le să plece din România. Românii trebuie să ştie că nimeni nu-i dă afară din Italia, deşi la Roma se pune gaz pe foc. Un procent de 90% din românii din Italia muncesc, îşi văd de treabă, dar sunt şi 10% care nu fac nimic toată ziua. În mod normal, în orice ţară din Europa, în decurs de 90 de zile, un străin trebuie să-şi găsească un loc de muncă şi o casă, dacă nu, trebuie să părăsească ţara. Trebuie să ştiţi că eu sunt de 11 ani în România şi mă simt român, aşa că îmi doresc ca totul să meargă aşa cum trebuie", a încheiat Roberto Sperandio.

Mirco Maschio susţine că Italia are nevoie de români (Foto: FAN)

Parc pentru crime

La rândul său, Mario Ippolito, un om de afaceri italian stabilit de 15 ani în România, spune că politica italiană de combatere a infracţionalităţii a fost total greşită. „Ţiganii ştiu că în Italia aproape nu se face puşcărie deloc, alţi străini care vin acolo ştiu şi ei că acolo e un parc naţional pentru crime.

Judecătorii, poliţiştii sunt foarte sufletişti când văd un om sărac care încalcă legea. Abia acum s-au trezit, după ce un cretin a făcut ceea ce a făcut. Am participat la o emisiune televizată la Bari şi am spus şi acolo că românii nu sunt aşa cum sunt percepuţi de italieni. Am mai spus că şi conaţionalii mei sunt vinovaţi", afirmă Ippolito. Acesta susţine că nu se pot face expulzări în masă, dar cu toate acestea partidele de dreapta italiene vor măsuri radicale.

Şi Mirco Maschio, unul dintre cei mai mari investitori din judeţ, susţine că nu trebuie să se facă generalizări, mai mult, acest lucru este contraproductiv. „Sunt mulţi români care fac nişte meserii pe care italienii nu mai vor să le facă, lucrând în domeniul sanitar sau în construcţii. Doar infractorii trebuie pedepsiţi. Orice popor are şi oameni buni şi oameni răi. Pot să vă spun că eu sunt foarte mulţumit de muncitorii care lucrează pentru firma noastră la Chişineu-Criş, dar şi de cei care lucrează în Italia, pentru că sunt foarte buni profesionişti", a declarat Maschio.

Dekany a primit de la procurori un certificat de bună purtare (Foto: L. Ş.)

Dekany a scăpat de DNA

■ Procurorii anticorupţie au dispus scoaterea de sub urmărire penală a viceprimarului.

LUCIAN ŞERBAN
lucian.serban@informmedia.ro

Arad - Viceprimarul Tiberiu Dekany a fost scos de sub urmărire penală în dosarul vânzării terenului către Elecon. Acesta a organizat, ieri, o conferinţă de presă, pentru a prezenta adresa primită de la DNA, prin care a fost informat cu privire la decizia luată de procurori. „Sunt bucuros că a venit această adresă. Nu de puţine ori, DNA-ul a fost catalogat ca fiind un organ al PD. În acest proces nu se demonstrează astfel de acuzaţii", a declarat Dekany. Acesta a ţinut însă să-şi exprime regretul cu privire la faptul că în dosarul care a fost trimis instanţei se găseşte şi numele unui funcţionar public. „Funcţionarul respectiv nu a făcut decât să-şi facă datoria, cum de altfel au procedat toţi din comisia de negociere", a mai spus Dekany.

De menţionat că, în acelaşi dosar, CLM Arad a fost chemat în faţa judecătorilor în calitate de parte vătămată. Conform citaţiei emise la data de 29 octombrie, cei 23 de consilieri trebuie să se prezinte la Tribunal, pe 16 noiembrie, la ora 9. În cazul în care CLM-ul nu-şi va desemna un apărător până la data primei înfăţişări, urmează să i se desemneze un apărător din oficiu. Tiberiu Dekany susţine că, până în momentul de faţă, nu se ştie cine va reprezenta interesele consiliului în faţa instanţei, în condiţiile în care CLM-ul nu are deocamdată niciun angajat. Mai trebuie spus că, membrii consiliului nu au căzut încă la un acord cu privire la constituirea CLM în parte civilă. „Probabil, săptămâna viitoare va avea loc o şedinţă de consiliu", a ţinut să precizeze viceprimarul.

Investiţii în cartiere

Arad (M.C.) - În ultimii trei ani, reabilitarea şi îmbunătăţirea aspectului urban al cartierelor, a reprezentat una din preocupările majore ale Primăriei Municipiului Arad.

Primarul Gheorghe Falcă a menţionat că suma de 780.000 lei noi a fost dirijată pentru reabilitarea străzilor şi aleilor din cartierul Confecţii, unde a invitat, ieri, presa pentru a vedea la faţa locului rezultatele investiţiilor. Lucrările desfăşurate în anul 2007 au vizat modernizarea carosabilului, a trotuarelor, amenajarea a 150 de spaţii de parcare şi a două locuri de joacă pentru copii.

Drumurile şi trotuarele au fost modernizate (Foto: Şt. Matyaş)

De asemenea, acest cartier a beneficiat de amenajarea a 13 platforme gospodăreşti în valoare de 200.000 lei noi, pentru depozitarea deşeurilor menajere. Cartierul Romanilor a beneficiat de o modernizare în valoare de 550.000 lei noi în zona străzilor Patria-Olimp.

ARAD ONLINE **www.aradon.ro**
Aici mai multe foto şi video

(H-115361)
urbanna
SERVICII IMOBILIARE
mureş 300
COMPLEX REZIDENŢIAL
Micălaca zona 300, bd. N. Titulescu
76 de apartamente noi, finisaj la cheie
una, două, trei camere,
suprafeţe de până la 232 m²
0748 123 454
0748 123 455
0357 414 442
www.urbanna.ro

Categoria trei stele, vă asigură servicii hoteliere şi de alimentaţie publică la un standard ridicat şi de o bună calitate, bucurându-se de un viu ineres din partea turiştilor aflaţi în tranzit sau în interes de afaceri în oraşul de pe Mureş
www.hotelphoenix.ro; office@hotelphoenix.ro, Arad str. Aurel Vlaicu nr. 267, Tel: +40 257 229 110, fax: +40 257 229 210

HOTEL PHOENIX
(H-1196925)
RECLAME

PE SCURT

• **Sinucidere.** Un bărbat de 57 de ani, patronul unei firme din Nădlac, s-a sinucis luni. Ştefan C. a fost găsit spânzurat în cămara casei părinteşti chiar de către concubina sa. Cunoscuţii spun că bărbatul avea datorii mari şi bănuiesc că acesta ar putea fi motivul pentru care Ştefan C. şi-ar fi luat viaţa. Se pare că victima a luat mai multe comenzi pentru firma sa şi nu le-a onorat, clienţii plătindu-l în avans.

SUDOKU

Reguli: În fiecare bloc sunt câteva cifre între 1 şi 9, stabilite dinainte. Acestea trebuie completate cu cifrele lipsă, în aşa fel încât fiecare număr să figureze o singură dată. De asemenea, cifrele de la 1 la 9 trebuie să figureze o singură dată atât pe rândurile orizontale cât şi pe coloanele verticale ale celor nouă blocuri luate împreună.

ÎNCEPĂTORI

	4			2		1	9	8
8	5	6		4				
	1		7	8	3		5	
		9		6		7	8	
1	6	8	3		7			
		3		5				
7			4			8	2	
6			8			5	3	4
2							1	

AVANSAŢI

		9	6				7	
			8	4		5		
5					1			
7	2						3	
	3			6				2
		1			8		6	
	4							5
2			5		7		9	
				8		6		

Soluţia jocului din numărul precedent

ÎNCEPĂTORI

5	4	1	7	6	8	3	2	9
2	8	3	4	9	5	7	1	6
6	9	7	3	2	1	5	8	4
1	2	9	6	4	3	8	7	5
3	6	5	9	8	7	2	4	1
4	7	8	1	5	2	9	6	3
8	1	6	5	7	9	4	3	2
9	3	2	8	1	4	6	5	7
7	5	4	2	3	6	1	9	8

AVANSAŢI

9	8	1	6	5	7	4	2	3
7	3	6	2	8	4	1	5	9
4	2	5	1	9	3	8	6	7
6	1	3	5	7	8	2	9	4
2	7	8	9	4	1	6	3	5
5	4	9	3	6	2	7	1	8
8	6	2	4	3	9	5	7	1
1	9	7	8	2	5	3	4	6
3	5	4	7	1	6	9	8	2

Cuvinte norocoase!

Concursul „Cuvinte norocoase!" continuă. Completaţi toate integramele din perioada 13 octombrie a.c. – 27 octombrie a.c. şi trimiteţi-le, împreună cu un (singur) talon de concurs, pe care îl găsiţi alături, pe adresa Redacţiei (B-dul Revoluţiei nr. 81), până în data de 8 noiembrie a.c. Plicurile cu cele 13 integrame completate şi talonul de concurs aferent, completat la toate rubricile, pot fi depuse şi direct la sediul Redacţiei. În urma unei extrageri care va avea loc în data de 9 noiembrie a.c., cel mai norocos fidel al integramelor va câştiga un obiect de uz casnic. Extragerea va avea loc în prezenţa unei comisii. La acest concurs nu pot participa angajaţii Inform Media şi nici rudele acestora de gradele I şi II.

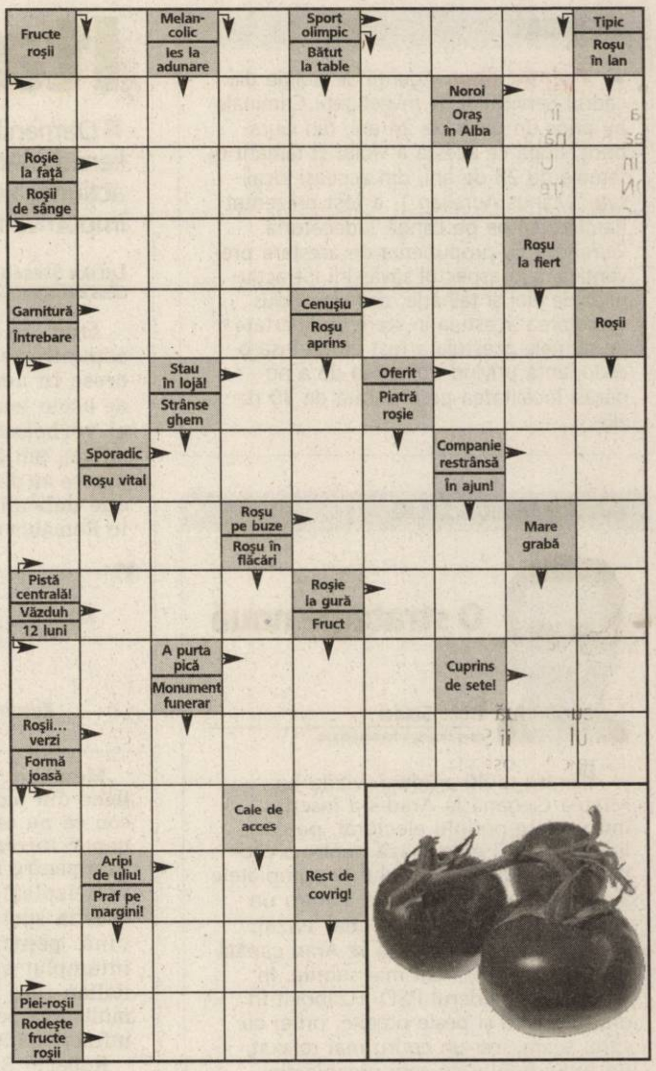

Soluţia integramei din numărul precedent: C - V - Z - C - MARINIMOS - LILA - OLE - CADA - ATOM - MI - UR - SE - MICUT - MIT - TAR - HA - I - MATAHALA - TITAN - TC - CE - UL - BEA - U - GRANGUR - MIRA - FA - A - NOBIL - SALT

Nume........................Prenume..............................
Adresa..
Tel........................Localitatea.................................
Sunteţi abonat la **Adevărul**? DA ☐ NU ☐
ADEVĂRUL

REŢETA ZILEI

Ciorbă rădăuţeană

Ingrediente: 500 gr pui, 2 cartofi, 2 morcovi, 1 rădăcină de păstârnac, 1 ardei gras, 1 ceapă, 2-3 linguri oţet, 2 gălbenuşuri, 500 gr smântână, 1 lingură făină, sare după gust, 1 leg. de mărar şi pătrunjel.

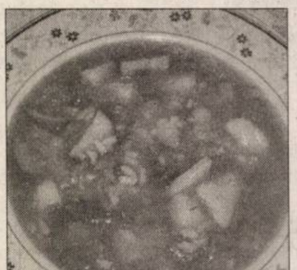

Mod de preparare: Se fierbe bine carnea cu puţină sare şi se scoate toată carnea de pe os şi se mărunţeşte, se taie legumele mărunt şi se pun la fiert împreună cu puiul, după ce sunt bine fierte legumele, ciorba se acreşte cu oţet şi se adaugă sare. Separat, se prepară un sos din gălbenuşuri, făină şi smântâna care se adaugă în ciorbă şi se mai lasă la foc 10 minute, după care se adaugă verdeaţa tocată mărunt şi se ia de pe foc.

CITIRE APOMETRE

Vineri, 9 noiembrie. Pescăruş, Cetăţii, Diogene, Pârului, Micşunelelor, Gladiator, Pompei, Hector, Marte, Troiei, Cezar, Santinelei, Infanteriei, Achile, 13 Martiri, Trompetei, Radu de la Afumaţi, Prutului, Podgoriei, Crizantemelor, Caraiman, Zoe, Amurgului, Constanţa, Junilor, Păuliş, Şiriei, Argeş, Lipovei, Păstorului, Zefir, Vişinului, Turdei, Jiului, Oltului, Retezat, Moldovei, Bucovinei, T. Arpad, Cireşoaiei, Negoi, Corbului, Fântânii, Concordiei, Nouă, Faurilor, Şt. Teneţchi, Laptelui, Călţunaş, Alexandru cel Bun, P. Maior, Bucureşti, Sânzăienelor, Mălin, Câmpeni, Tiberiu, Veneţiei, A. Şaguna cu soţ, A. Karoly, A. Şaguna fără soţ, B. Bartok, Calea Victoriei, A. Vuia, Deltei, H. Sava, Z. Moricz, Bradului, Zmeurei, Ardealului, I. Jianu, Milcov, D. Cantemir, Toporaş, Arcaşilor.

PROGRAME TV

TVR 1

7:00 Jurnalul TVR Sport Meteo
8:00 Telematinal
9:00 Jurnalul TVR
9:10 Telematinal
10:10 Bastonul de mareşal (r)
11:30 Ochiul magic (r)
12:20 Integrame după integrare
12:30 Reflector (r)
13:00 Serial Phil din viitor (s)
13:30 Desene animate Club Disney (SUA)
14:00 Jurnalul TVR Sport Meteo
14:45 Teleshopping
15:00 Fascinaţia zborului (s)
15:30 Akzente. Emisiune în limba germană
17:00 Jurnalul TVR
17:15 Linia verde
17:40 Atunci şi acum
18:30 Patrula de mediu Poluezi? Păzea!
18:35 Tragerile Jocker şi Loto 5 /40
18:45 Europarlamentar 2007
19:00 Jurnalul TVR Sport Meteo
20:15 Fără frontiere
21:10 De ce democraţia
22:45 Jurnalul TVR Sport Meteo
23:20 Telecinemateca: Fandango (comedie Statele Unite ale Americii 1986)
01:00 Linia verde (r)
01:30 Jurnalul TVR (r) Sport Meteo
02:30 Deasupra Africii nu e cer senin (reluare)
04:00 Integrame după integrare (r)
04:10 Pe ce dăm banii? (reluare)
04:35 Sănătate pentru toţi! (reluare)
05:00 Pelerin (reluare)
05:30 Isabel: în căutarea iubirii (film serial)
06:15 Imnul României
06:20 Teleshopping

PRO TV

07:00 Ştirile ProTv
Ce se întâmplă, doctore ?
09:10 Omul care aduce cartea
09:15 Pe locuri, fiţi gata, gătiţi! (emisiune arte culinare)
10:15 Taca Paca (r)
11:00 Poirot (s)
12:00 Tânăr şi neliniştit (r) Povestea a trei familii care trăiesc în Genoa City, "Tânăr şi neliniştit" acoperă cele mai importante şi interesante teme ale vieţii moderne, pornind de la muzică şi carieră până la situaţii limită...
13:00 Ştirile Pro Tv
13:45 Poirot: Misterul trenului albastru
16:00 Tânăr şi neliniştit (s)
17:00 Ştirile ProTv Vremea
17:45 Happy Hour
18:50 Ştirile Sportive
19:00 Ştirile Pro Tv Sport Vremea
20:30 Poliţia în direct (acţiune, Statele Unite ale Americii 2002)
22:30 Ştirile Pro Tv Sport
23:15 Cu un pas înainte Vremea
00:15 Doi bărbaţi şi jumătate (serial, Statele Unite ale Americii 2003) Charlie Harper este un burlac foarte înstărit, care se bucură de toate avantajele unei existenţe comode. Cariera sa de autor de jingle-uri este una de succes, locuieşte într-o vilă superbă în Malibu
01:15 Poirot: Misterul trenului albastru (reluare)
03:15 Poliţia în direct (reluare)
05:00 Poirot (reluare)
06:00 Happy Hour (r)

ANTENA 1

06:00 În gura presei
07:00 Matinal: Dimineaţa devreme (divertisment matinal)
09:00 În gura presei (reluare)
10:00 Concursul interactiv
11:00 Xena: Prinţesa războinică (film serial) Regia: Jace Alexander, Josh becker În distribuţie: Lucy Lawless
12:00 Sub acoperire (film serial)
13:00 Observator
13:45 La marginea Americii (familie, SUA, 2003) Povestea emoţionantă a lui Kenny Williams, un profesor de culoare la un liceu din Texas care acceptă postul de antrenor al echipei de baschet feminin la o rezervaţie a indienilor Navajo.
16:00 Observator
17:00 9595
19:00 Observator Sport Meteo
20:30 Clanu' Sprânceană
22:30 Observator Sport Meteo
23:30 Marius Tucă Show 'Marius Tucă Show'' este pe lângă cel mai urmărit talk-show politic din România şi cel mai longeviv.
01:00 Sub acoperire (reluare)
02:00 Concurs interactiv
03:00 Observator (reluare)
03:45 9595 (r)
05:30 Vivere (film serial) Familia Gherardi, Alfio şi Letizia, împreună cu copiii lor, sunt proaspăt îmbogăţiţi şi proprietarii unei fabrici de mătase. Când Alfio descoperă că Letizia l-a înşelat, pleacă de acasă...

HBO

06:00 Tatăl şi cei patru copii (Comedie, Danemarca, 2005) Cu: Klaus Kesje, Katherine Bremerskov Kaysen
07:35 Dna Palfrey la Claremont (Dramă, Marea Britanie, 2005) Cu: Joan Plowright
09:25 Michael Jackson: Moonwalker (Muzical, SUA, 1998). Cu: Michael Jackson
11:00 Să-ţi trăieşti viaţa (Dramă, SUA, 2004) Cu: Benjamin P. Garman
12:30 Pe platourile de filmare
13:05 Magie pe rotile (Comedie, SUA, 2005) Cu: Khleo Thomas
15:00 Ursuleţul polar 2: Insula misterioasă (Aventuri, Germania, 2005) Cu: Maximilian Artajo
16:20 Echipa Sfarmă-Tot (Comedie, SUA, 2005). Cu: Adam Sandler, Chris Rock
18:15 Ia ghici, cine?(Comedie, SUA, 2005). Cu: Ashton Kutcher, Bernie Mac
20:00 Dansul dragostei (Dramă, SUA, 2006). Cu: Eddy Challita
21:40 Răpire de persoană (Thriller, SUA, 2004). Cu: Robert Redford, Helen Mirren
23:15 Război civil (Dramă, Marea Britanie, 2005). Cu: Claire-Hope Ashitey
01:10 I-See-You.Com (Comedie, SUA, 2006). Regia: Eric Steven Stahl. Cu: Mathew Botuchis
02:45 Dansul dragostei (Dramă, SUA, 2006). Regia: Anne Fletcher. Cu: Eddy Challita, Tony Devon, Rachel Griffiths, Josh Henderson
04:25 Răpire de persoană (Thriller, SUA, 2004). Regia: Pieter Brugge. Cu: Robert Redford, Helen Mirren, Alessandro Nivola

TVR 2

7:00 Noi începuturi (film serial) **8:00** Aventurile lui Tarzan (film serial) **8:30** ABC **9:05** Elisa (film serial) 10:10 Tonomatul DP 2 În direct **11:35** Noi începuturi (film serial) **12:35** În căutarea Ameliei Earhart (reluare) **13:30** Zestrea românilor (reluare) **14:30** Tribuna partidelor parlamentare **15:00** Împreună în Europa! Cafeneaua Imaginară. Emisiune în limba maghiară **16:00** Jurnalul TVR (reluare) **16:15** Jurnalul Euronews **16:30** Autostrada TVR Magazin regional **18:00** Jurnal regional **18:35** Elisa (film serial) **19:30** Alegeri europene 2007 **20:00** Viaţa la metrou (film serial) **20:35** Arena leilor **21:30** Ora de ştiri Ştiri, sport, meteo **22:30** Eu şi dna Jones (comedie - Marea Britanie, 2002) Comedie romantică **0:20** Replay

AXN

07:00 Poliţia portuară (film serial) **08:00** Alertă medicală (film serial) **09:00** Divizia (film serial) **10:00** V.I.P. (film serial) **11:00** Alertă medicală (film serial) **12:00** Poliţia portuară (film serial) **13:00** Divizia (film serial) **14:00** Districtul (film serial) **15:00** V.I.P. **16:00** Poliţia portuară **17:00** Alertă medicală (film serial) **18:00** Divizia (film serial) **19:00** Districtul (film serial) **20:00** Minţi criminale (film serial) **21:00** Alias (film serial) **22:00** Ucigaşi de schimb (Acţiune, SUA, 1998) **23:40** Minţi criminale (film serial) **00:35** Alias (film serial) **01:30** Ucigaşi de schimb (r) **03:10** Minţi criminale (film serial)

Redacţia Adevărul nu îşi asumă răspunderea pentru eventualele modificări survenite în programele TV, după închiderea ediţiei

PRIMA TV

07:00 Teleshopping **07:30** Dragoste şi putere (r) **08:00** Sport **08:05** Spitalul All Saints (r) **09:00** Căruţa cu mere (r) **11:00** Teleshopping **11:30** Casa: construcţie şi design (r) **12:00** ED (s) **13:00** Teleshopping **13:30** Dragoste şi putere (s) **14:00** Teleshopping **14:30** Un bucătar de milioane (comedie, SUA 2003) **17:30** Trăsniţi DIN N.A.T.O. (r) **18:00** Focus **19:20** Atenţie ADHD! **20:00** Curat, Murdar **21:00** Trădaţi în dragoste **22:00** Trăsniţi DIN N.A.T.O. (r) **22:45** Focus Plus **00:00** Punct de criză (s) **01:30** Secretul fericirii (comedie)

PRO CINEMA

6:00 Apropo TV **9:00** Fetiţele Powerpuff (r) **10:00** La Bloc (r) **10:30** Spitalul de urgenţă (r) **11:30** Testamentul (r) **12:30** Teo (r) **14:15** Laboratorul lui Dexter (s) **14:45** Fetiţele Powerpuff (s) **15:15** Noi toţi (r) **15:45** Bătăuşii de la Hollywood (s) **17:00** Războiul stelelor: Povestea magiei (doc., SUA, 1999) **18:00** Spitalul de urgenţă (s) **19:00** Testamentul **20:00** Nebun după tine (s) **20:30** Academia de poliţie (s) **21:30** Noi toţi (s) **22:00** Mad Max II (acţiune Australia, 1981)

NAŢIONAL

07.00 Tibanu (r) **07.30** Pet Zone (r) **08.00** Naţionala de bere (r) **09.00** Dimineaţa cu Răzvan şi Dani **11.00** www.rebeii.70 (s) **11.30** Mari artişti **12.20** Look who is winning **14.30** www.rebeli.70 (s) **15.00** Miezul problemei (r) **16.30** Ochi negri (s) Maria este o tânără care trăieşte într-un sătuc şi are puteri curative, transmise din moşi-strămoşi. Destinul i-l scoate în cale pe Alvaro, un bărbat melancolic, în căutarea iubirii adevărate. **17.30** Naţionala de bere **18.30** Ştiri Naţional TV **20.15** Ţara lui Papură Vouă **20.30** Schimb de vieţi **21.45** Duelul **23.30** Ştiri

ACASĂ

06:00 - Clona (r) **07:00** - Văduva Blanco (r) **09:00** - Războiul sexelor (r) **09:45** – Cântec de iubire **11:00** - Împotriva destinului **12:00** – Trupul dorit (s) **14:00** – Inimă de ţigan (r) **15:15** – Reţeta de acasă **15:30** - Văduva Blanco (s) **17:30** - Poveştiri adevărate **18:30** – Cele două feţe ale Anei (s) **19:30** - Răţuşca cea urâtă (s) **20:30** – Inimă de ţigan (s) **21:30** – Clona (s) **22:30** – Poveştiri de noapte (s) **23:00** – Războiul sexelor (s) **23:30** – Montecristo (s) **00:30** – Poveştiri adevărate (r) Vremea de acasă **01:30** – Inimă de ţigan (r) **02:30** – Povestiri de noapte (r)

M1

6:50 Răsărit de soare **9:00** Dr. Quinn **10:45** TV Taxi **11:05** La cererea dvs.! (r) **12:00** Cinenitta (It) **13:00** Ştiri, sport **13:15** TV Taxi **13:30** Rondo **14:00** Împreună **14:30** Pictura de la Feszt (r) **15:00** Dragă domnule dr. **16:00** Cash **16:30** Sophie, logodnica nedorită **16:55** Pinguinii **17:15** Evrika! **17:15** Marci **18:00** Ştiri **18:05** Oraşul de provincie **18:45** Magia **19:45** Moştenitorul **20:30** Ştiri **21:00** Punct de vedere **22:10** A la Carte **23:05** Joi seara **23:45** Casa culturii

HALLMARK

12.00 Familia Florei (I) (f) Dramă, SUA, 1998 **14.00** Amy (r) **15.00** Domnişoarele de onoare (r) (f) **17.00** Fiicele lui McLeod (film serial) Două surori trăiesc bucuria de a se fi regăsit una pe alta, dar au de făcut faţă unei încercări dificile atunci când sunt nevoite să administreze o fermă în mijlocul Australiei. După moartea tatălui lor, cele două femei trebuie să lupte din răsputeri pentru a salva ferma. **18.00** O lume de vis (f). **20.00** Fiicele lui McLeod **21.00** Medium **22.00** Lege şi ordine: Intenţii criminale (s) **23.00** Atingerea răului (s) **00.00** Me-dium (r)

INFO TV

9:00 Info 2 - rel.; 9:45 Subiectul zilei - rel.; 10:00 Maeştrii cascadoriei; 11:00 Neon Rider; 12:00 Cum să-mi îngrijesc câinele; 13:00 Audienţa în direct - rel.; 14:00 Boomerang; 14:30 Drumul spre excelenţă - rel.; 15:30 Animalele fraţilor Kratts; 16:00 La pescuit şi vânătoare - rel.; 16:30 Camera ascunsă; 17:00 La N de paralela 60; 17:55 Minutul de lectură; 18:00 Info 1; 18:45 Subiectul zilei; 19:00 Emisiune în lb. maghiară; 20:00 Întrebări; 21:00 Cavaleri şi războinici; 22:00 Info 2; 22:45 Subiectul zilei; 23:00 Avangarda crepusculară; 23:30 Întrebări - rel.; 01:00 Infotext

TV 2

7:00 Struţul **7:25** Ştirile dimineţii **8:00** Mokka **10:35** Bucătăria Stahl **10:45** Barul cuvintelor **11:30** Teleshop **12:55** Film artistic: Băiat cu creier **14:10** Joc telefonic **15:00** Melrose Place (s) **16:00** Emoţii arzătoare (s) **16:55** Comisarul Rex (s) **17:55** Film serial: Monk (SUA) **19:00** Tango **19:30** Ştiri, meteo **20:00** Activ (mag.) **20:40** Film serial: La bine şi la rău (Ung.) **21:20** Favorit **22:00** Film artistic: Fiica generalului (thr., SUA-Germ., 1999) **0:35** Fără urmă (s)

DISCOVERY

13.00 O pradă mortală **14.00** Cascadorii ca-n filme **15.00** Cum se fabrică? **16.00** Dinastii ale vitezei **17.00** Constructori de motociclete din Marea Britanie **18.00** Motociclete americane **19.00** Vânătorii de mituri Vânătorii de mituri, cei doi experţi în efecte speciale pentru filme artistice Adam Savage şi Jamie Hyneman, încearcă să separe adevărul de legendele urbane. **20.00** Cum se fabrică? **21.00** Zonă mortală **22.00** Armele viitorului **23.00** Pregătirea unui raliu mondial **00.00** Dependenţi de cascadorii **01.00** Tehnologie extreme

PE SCURT

• **Radare.** Aparatele radar vor fi amplasate azi, în Arad, pe Tribunul Corcheş, Calea 6 Vânători, Calea Radnei şi Calea Timişorii. Un echipaj mobil va acţiona pe DN 7, între localităţile Bătuţa şi Mândruloc, în timp ce în Conop şi Bârzava vor fi amplasate două radare fixe. Pe DN 79, un radar va fi amplasat între Arad şi Vinga. În timp ce pe DN 79, un echipaj mobil va acţiona între localităţile Chişineu-Criş şi Arad, iar un altul fix, în Chişineu-Criş.

Întru interesul copilului

■ Proiect de 152.753 RON pentru formarea profesională a celor care lucrează cu copiii.

DIANA DUŢU
diana.dutu@informmedia.ro

Arad - „Dezvoltarea şi formarea profesională în interesul superior al copilului" - este cel mai nou proiect pe care îl derulează Direcţia Generală de Asistenţă Socială şi Protecţia Copilului (DGASPC) Arad. Valoarea proiectului este de 152.753 RON, 90% din finanţare fiind asigurată de Autoritatea Naţională pentru Protecţia Copilului, iar 10% fiind contribuţia Direcţiei. Deşi semnarea contractului de finanţare a avut loc la 15 octombrie, proiectul a fost lansat oficial de-abia ieri, urmând ca luni, 12 noiembrie, să înceapă derularea efectivă a acestuia.

„Scopul acestui program constă în promovarea standardelor minime obligatorii din domeniul protecţiei copilului şi monitorizarea drepturilor copiilor" - subliniază Ramona Varga, inspector în cadrul DGASPC Arad şi managerul acestui proiect. „Dezvoltarea şi formarea profesională în interesul superior al copilului" este un proiect care face parte din Programul de Interes Naţional 3, lansat prin H.G. 633/2007. Proiectul se va derula până la 31 decembrie 2007, dar există posibilitatea de prelungire a duratei (dacă e cazul).

Copiii sunt beneficiarii indirecţi ai acestui proiect (Foto: FAN)

ACCENTE

Regretabil, dar şi explicabil

TRISTAN MIHUŢA
tristan.mihuta@informmedia.ro

Acum două zile pe una dintre uşile de la sediul Băncii San Paolo IMI, cineva scrisese cu vopsea roşie „Fără italieni". Fapta este şi reprobabilă, şi regretabilă. Italienii aceştia, de la bancă, asemenea atâtor altora, au venit aici cu gând curat, să investească. Prin urmare, nu merită un tratament ostil.

Privind însă gestul şi dintr-un alt unghi, putem înţelege starea de spirit a autorului ori a autorilor mesajului respectiv. Este una alimentată de furia împotriva românilor, transformată în ură, care domneşte actualmente în Italia. Autorităţile italiene, prin tonul declaraţiilor îndeosebi, au indus în rândul populaţiei din Peninsulă o stare de spirit potrivnică tuturor românilor, fără deosebire, fără discernământ. Aşa s-a ajuns să fie asimilată infracţiunii însăşi calitatea noastră de a fi români. Revenind, mesajul „Fără italieni" este o replică la atâtea mesaje jignitoare care ni se adresează în Italia. Nu e bine, dar este explicabil.

Da, sunt români, ţigani ori ba, care au comis nelegiuiri în Italia. Da, au creat probleme de disconfort cetăţenilor de acolo şi chiar le-au pricinuit pagube, necazuri, dureri. Să plătească, după lege! Actele condamnabile ne irită şi pe noi, cei de acasă. Am ajuns să ne indignăm şi să rostim aceleaşi cuvinte: „Iar români!?". De aici însă şi până la a arunca blamul asupra unui popor întreg este cale lungă, presărată cu resentimente şi cu rostiri necugetate.

Exodul, de orice natură ar fi el, este însoţit inevitabil şi de gesturi, acte reprobabile. Chiar în istoria italienilor găsim asemenea momente. Aşa cum unii de-ai noştri au sporit numărul hoţilor, tâlharilor, crimelor din Peninsulă, italienii au exportat Mafia şi criminalitatea în lume, îndeosebi în America. Ba chiar şi astăzi sunt italieni care comit infracţiuni grave peste tot, inclusiv în România. Fiecare popor are „uscăturile" proprii, dar niciunul nu merită a fi umilit, prin asociere nedreaptă şi totală cu infracţiunea.

„ADEVĂRUL" ÎNTREABĂ: *„Ce părere aveţi despre mesajele împotriva italienilor, scrise pe uşa unei bănci?"*

Nu sunt de acord cu ce au făcut arădenii, deoarece am fost în Italia şi acolo sunt, ca peste tot, oameni buni şi oameni răi. Iar cei ce au scris pe geamul de la bancă mesajul împotriva italienilor, sunt persoane fără minte.

DANIEL SAV (24 ANI), BIJUTIER

Mi se pare că manifestarea faţă de italieni aparţine unui grup de huligani. Nu mi se pare corect ce se întâmplă. Italienilor le pare rău pentru ce au făcut şi cred că noi nu ar trebui să ripostăm, pentru că situaţia se va rezolva.

OVIDIU CAMENIŢĂ (23 ANI), STUDENT

Părerea mea este că italienii ajută oraşul, ajutând la dezvoltarea lui. Nu cred că ar trebui să avem aşa reacţii faţă de ei, deoarece ei investesc sume frumoase în diferite domenii ale oraşului nostru, contribuind la bunăstarea lui.

MARIUS CIRIN (46 ANI), PROFESOR

Eu consider că şi italienii suferă precum românii, de aceea nu sunt de acord ca toţi să fie băgaţi în aceeaşi oală. Ar trebui ca fiecare să suporte consecinţele pentru ceea ce a făcut, nu întreg poporul, fie italian, fie român.

IRINA ROŞCA (50 ANI), PENSIONARĂ

Consider că nu ar trebui nici italienii să se poarte aşa cu românii şi la rândul lor, nici românii. Fapta arădenilor nu mi se pare corectă, deoarece italienii din Arad investesc în oraş şi nu cred că ar trebui să plece.

COSMINA CRIŞAN (34 ANI), MUNCITOARE

Concurs de fotogenie

Arad - Dacă vrei să câştigi unul din contractele Jadore Models Bucureşti,

să ai parte de şedinţe foto profesioniste semnate Roberto Franco sau să câştigi marele premiu, un sejur în staţiunea Moneasa la Hotel Moneasa, trimite mai multe fotografii (portret şi plan întreg), împreună cu următoarele date (nume, prenume, data de naştere, înălţime, dimensiuni - bust, talie, şold, nr. de telefon., hobby-uri) la adresa **editor@informmedia.ro** cu menţiunea Concurs de fotogenie până în data de 24 noiembrie. Primele 10 fete selectate prin votul vizitatorilor pe site-ul **www.aradon.ro** vor participa la sedinţe foto gratuite la studioul Roberto Franco. Cele 10 semifinaliste vor apărea în Adevărul la rubrica Fata zilei. Câştigătoarea concursului va fi desemnată de către vizitatorii site-ului prin vot online.

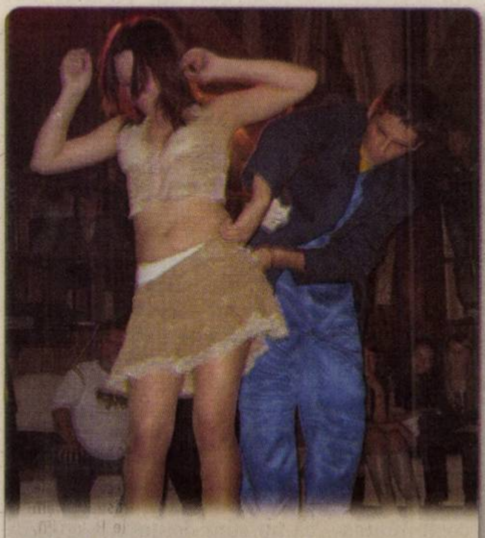

Gentleman. În timpul unei probe de dans la un bal al bobocilor un concurent dă dovadă de solidaritate şi îşi ajută partenera trăgând fermoarul fustiţei aflate în... cădere liberă. (Foto: Vasile Zărăndan)

Un inedit show de comedie

■ Rodica Popescu-Bitănescu vine pe scena Teatrului Clasic „Ioan Slavici".

Arad (M.M.) - E o explozie de umor şi bucurie, care îşi câştigă de fiecare dată publicul cu râsul ei molipsitor. Una dintre cele mai iubite actriţe din România, Rodica Popescu-Bitănescu vine la Arad, graţie Agenţiei GoArt, pentru a susţine un inedit show de comedie, pe texte de Tudor Muşatescu, în data de 26 noiembrie, de la ora 19, pe scena Teatrului Clasic „Ioan Slavici". „Rendez-vous cu Rodica Popescu-Bitănescu" este un show de excepţie, producţie a Teatrului Naţional de Televiziune în colaborare cu Teatrul Naţional Bucureşti şi prilejuieşte o întâlnire plină de haz cu personaje din galeria comică a unuia dintre cei mai îndrăgiţi autori români. Spectacolul porneşte de la o selecţie de piese din opera lui Tudor Muşatescu: „Domnule comisar", „Declaraţiune", „Raport către şeful staţiei Plopeni", „Subsemnata Didina Coşcovete", „Draga mea Tanti", „Scrie, domnule grefier", „Moţiune superdivinizată", „Muşatisme", „Stimate Domnule Director". Umor de cea mai bună calitate, moravuri şi năravuri tipic româneşti. Regia şi scenografia spectacolului sunt semnate de Victor Moldovan. Biletele au fost puse în vânzare la agenţia de bilete a teatrului.

Abonează-te la Adevărul pe luna decembrie şi vei caştiga unul dintre cele patru locuri oferite de ziarul tău de familie, la restaurantul Complexului Expo Arad, pentru petrecerea nopţii de Revelion!

Trebuie doar să ne trimiţi talonul de mai jos, completat integral, alături de copia chitanţei-abonament care ne asigură ca te-ai abonat la Adevărul pe decembrie. Plicurile pot fi aduse şi personal la redacţie, B-dul Revoluţiei nr. 81.

Aşteptăm plicurile dumneavoastră până la data de 10 decembrie. Marţi, 11 decembrie, în prezenţa unei comisii, va avea loc extragerea celor patru abonaţi norocoşi care vor beneficia (împreună cu soţul, soţia, prietenul sau prietena), în noaptea dintre ani, de masă, program artistic de excepţie, nume celebre şi artificii spectaculoase, la Complexul Expo Arad.

Nume, prenume ______
Strada ______ nr. ___ bl. ___ sc. ___ et. ___ ap. ___
Localitatea ______ Telefon ______

ADEVĂRUL

PE SCURT

● **Unanimitate.** Duma din Rusia a votat ieri în unanimitate suspendarea tratatului CFE, care limitează deţinerea de arme convenţionale în Europa. Duma a aprobat o lege care permite Rusiei să nu mai respecte Tratatul Forţelor Convenţionale din Europa. Aceasta va intra în vigoare la 12 decembrie, după aprobarea sa finală în Camera superioară şi după ratificarea ei de către preşedintele Putin.

Cifră rotundă

Teheran (MF) - Preşedintele iranian Mahmoud Ahmadinejad a declarat ieri că Iranul a atins cifra simbolică de 3.000 de centrifuge instalate pentru îmbogăţirea uraniului, într-un discurs televizat, relatează AFP. „Astăzi, am atins cifra de 3.000 de maşini", a declarat preşedintele în faţa unei mulţimi adunate în oraşul Birdjand situat în provincia orientală Khorassanul de Sud. Cifra de 3.000 de centrifuge reprezintă un modul care permite teoretic, cu condiţia să funcţioneze în mod optim, obţinerea unei cantităţi suficiente de uraniu îmbogăţit necesar fabricării unei bombe atomice în mai puţin de un an.

Mahmoud Ahmadinejad (Foto: EPA)

Benazir Bhutto (Foto: EPA)

Apel la pakistanezi

Islamabad (MF) - Benazir Bhutto, fost premier al Pakistanului, a cerut ieri poporului pakistanez să protesteze faţă de instaurarea, în urmă cu cinci zile, a stării de urgenţă, de către preşedintele Pervez Musharraf. „Fac apel la pakistanezi să se manifeste, suntem atacaţi", a spus Bhutto, după o serie de discuţii cu liderii partidelor mici de opoziţie. Ea a promis că va organiza un miting vineri, la periferia Islamabadului, în pofida interdicţiei de organizare a manifestaţiilor.

Sarkozy, întâmpinat la Casa Albă de Laura şi George W. Bush (Foto: EPA)

Reconciliere franco-americană

Washington (MF) - Preşedintele francez Nicolas Sarkozy a celebrat marţi, în prima zi a vizitei sale în Statele Unite, reconcilierea franco-americană, salutând prietenia dintre cele două state, umbrită timp de patru ani de dezacordurile pe tema războiului din Irak.

În faţa unei mari comunităţi a oamenilor de afaceri din cele două state, apoi în faţa comunităţii franceze şi nu în ultimul rând la Casa Albă, în prezenţa omologului său american, preşedintele francez a reiterat cu fiecare prilej că disensiunile dintre cele două ţări au luat sfârşit.

„Am venit la Washington cu un mesaj foarte simplu. Vreau să recuceresc inima Americii şi asta pe termen lung", a declarat Nicolas Sarkozy.

Bush i-a urat bun-venit la Casa Albă în limba franceză, înainte de a evoca, într-o manieră mai sobră „moştenirea lui Lafayette" şi cooperarea dintre cele două state.

„Franţa şi Statele Unite pot depăşi marile provocări printr-o bună cooperare", a subliniat Bush.

Cer ajutorul Europei

■ Premierii Tăriceanu şi Prodi solicită sprijinul Uniunii Europene pentru românii din Italia.

Roma (MF) - Premierul Tăriceanu şi omologul său italian au transmis preşedintelui Uniunii Europene o scrisoare comună în care solicită sprijin, inclusiv financiar, pentru integrarea socială a cetăţenilor români din Italia.

> *Nu vom alunga în masă pe nimeni. Ca lideri politici, trebuie să evităm prejudecăţile, asumându-ne însă şi realitatea*
> **ROMANO PRODI**

Guvernul italian va respecta securitatea cetăţenilor români şi va garanta dreptul la libera circulaţie a acestora, prin combaterea prejudecăţilor şi o colaborare eficientă cu autorităţile române, a declarat, ieri, premierul italian Romano Prodi.

Decretul-lege aprobat de Guvernul italian pentru combaterea infracţiunilor respectă normele Uniunii Europene, iar deciziile de expulzare a cetăţenilor români de pe teritoriul Italiei vor fi aplicate doar în cazuri extrem de grave, a declarat premierul italian Romano Prodi.

Premierul Călin Popescu Tăriceanu şi omologul său italian Romano Prodi, la Roma (Foto: EPA)

El a precizat totodată că autorităţile de la Roma nu intenţionează să introducă restricţii pe piaţa muncii pentru cetăţenii români.

Premierul Tăriceanu a sosit, ieri, la Roma pentru a discuta cu omologul său italian despre situaţia cetăţenilor români aflaţi pe teritoriul Italiei, precum şi despre măsurile adoptate, luni, de Guvernul de la Bucureşti pentru gestionarea problemelor acestora.

Măsuri

El a anunţat, înainte de plecare, că va cere oficialilor italieni să asigure securitatea cetăţenilor români aflaţi pe teritoriul acestei ţări, arătând că stoparea infracţiunilor depinde aproape în totalitate de autorităţile din Italia.

Vizita premierului Tăriceanu la Roma a fost anunţată de Guvern duminică seara, după discuţia telefonică avută de acesta cu premierul italian Romano Prodi.

Tăriceanu i-a cerut atunci premierului Prodi să dispună măsuri de protejare a cetăţenilor români şi şi-a exprimat preocuparea faţă de atitudinea xenofobă manifestată în Italia în relaţia cu românii.

În audienţă la Papa

Roma (MF) - Problema cetăţenilor români din Italia a fost unul dintre subiectele discutate, ieri, de premierul Călin Popescu Tăriceanu cu Papa Benedict al XVI-lea, suveranul pontif arătând că nu este corect ca un întreg popor să fie „etichetat" pentru fapta unui singur individ.

Premierul Călin Popescu Tăriceanu şi soţia sa, aflaţi în Italia, au fost primiţi, ieri, în audienţă la Vatican de către Papa Benedict al XVI-lea.

Problema cetăţenilor români din Italia a fost unul dintre subiectele discutate, Papa Benedict fiind de acord cu punctul de vedere al autorităţilor române conform căruia infracţiunea comisă de un cetăţean nu poate fi generalizată.

„Un întreg popor nu poate fi etichetat după fapta unui individ", i-a spus suveranul pontif premierului Tăriceanu.

Premierul a ajuns, ieri dimineaţă, la Roma pentru a discuta cu autorităţile italiene despre situaţia cetăţenilor români aflaţi pe teritoriul acestei ţări.

Traian Băsescu în Norvegia

Oslo (MF) - Preşedintele Traian Băsescu şi-a început, ieri, vizita oficială de două zile în Regatul Norvegiei. Băsescu s-a întâlnit cu premierul norvegian Jens Stoltenberg la sediul Guvernului de la Oslo.

Preşedintele României mai are programată o întâlnire cu preşedintele Parlamentului norvegian. La finalul vizitei în Norvegia, preşedintele se va întâlni cu regele Harald al V-lea.

Traian Băsescu a declarat, răspunzând unei întrebări, că guvernele român şi italian trebuie să găsească soluţii astfel încât legea să fie respectată şi niciun cetăţean să nu fie abuzat.

După întâlnirea preşedintelui Băsescu cu primul ministru norvegian, cei doi au susţinut o declaraţie de presă, Traian Băsescu fiind întrebat de un ziarist norvegian cum comentează recentele expulzări de români din Italia.

„Ambele Guverne, cel român şi cel italian, trebuie să găsească soluţii care trebuie orientate în două direcţii: orice cetăţean trebuie să respecte legea italiană când munceşte pe teritoriul italian, iar niciun cetăţean nu poate fi abuzat. Asta-i tot", a spus Băsescu.

Norvegia va acorda României circa 100 de milioane de euro pentru proiecte în domeniul sănătăţii, industriei şi protecţiei copilului, care trebuie întocmite până în mai 2009.

Tunuri de apă şi gaze lacrimogene

■ Poliţia georgiană foloseşte tunuri de apă şi gaze lacrimogene împotriva manifestanţilor.

Represaliile poliţiei au creat haos în rândul manifestanţilor din capitala georgiană (Foto: EPA)

Tbilisi (MF) - Poliţia georgiană a utilizat, ieri, tunuri cu apă şi gaze lacrimogene pentru a dispersa protestatarii care cer demisia preşedintelui proamerican Mihail Saakaşvili.

Forţele de ordine, echipate cu bastoane şi scuturi de protecţie, au intervenit pentru a îndepărta cei aproximativ 3.000 de protestatari care pichetează de şase zile sediul Parlamentului.

Un autovehicul special echipat cu un tun de apă era urmat de grupuri de poliţişti purtând echipamente de protecţie şi care au lansat gaze lacrimogene împotriva manifestanţilor.

Represaliile poliţiei au generat o îmbulzeală în rândul protestatarilor, mai mulţi manifestanţi fiind escortaţi în dubele poliţiei deşi prezentau răni vizibile.

Liderii opoziţiei ceruseră manifestanţilor să se adune în faţa Parlamentului, în pofida măsurilor adoptate de poliţia georgiană în cursul dimineţii.

Arestaţi şi spitalizaţi

Poliţia a reţinut doi lideri ai manifestanţilor, printre care preşedintele organizaţiei neguvernamentale Institutul Egalităţii, Goga Haindrava, eliberat ulterior prin ordin judecătoresc, în timp ce alţi lideri au fost spitalizaţi în urma represaliilor.

Celălalt protestar arestat este unul din liderii Consiliului Naţional Unit.

Un tribunal administrativ din Tbilisi a dispus însă eliberarea lui Haindrava, arestată în cursul dimineţii de ieri.

După eliberarea sa, liderul opoziţiei georgiene a declarat că preşedintele Mihail „Saakaşvili este un terorist iar toţi cei care i se supun sunt, de asemenea, terorişti".

Legea uninominalului, la promulgare

Bucureşti (MF) - Legea privind votul uninominal pentru care Guvernul şi-a asumat răspunderea în Parlament a fost trimisă, ieri, la Preşedinţie, preşedintele Traian Băsescu având la dispoziţie 20 de zile pentru a o promulga.

În 24 octombrie, Guvernul şi-a asumat răspunderea în Parlament pentru Legea pentru alegerea Camerei Deputaţilor şi a Senatului şi pentru modificarea şi completarea Legii nr. 67/2004 pentru alegerea autorităţilor administraţiei publice locale nr. 215/2001 şi a Legii nr. 393/2004 privind Statutul aleşilor locali.

Preşedintele Băsescu a declarat că este posibil să trimită legea privind votul uninominal mixt, asumată de Guvern, la Curtea Constituţională, urmând să o returneze Parlamentului dacă se va decide că este constituţională.

Şeful statului a mai spus că nu va promulga legea până la referendumul privind introducerea votului uninominal majoritar în două tururi de scrutin. „Există posibilitatea să o trimit la Curtea Constituţională mai întâi, dacă nu vreau să o dau pe mâna Parlamentului, probabil că aşa se va întâmpla. Şi dacă se va constata că este un proiect constituţional, o voi trimite la Parlament înapoi. Atenţie, să nu mă suspecteze nimeni de naivitate. Ştiu ce risc îmi asum trimiţând legea votului mixt înapoi la Parlament: să nu mai iasă niciodată. Dar aşa cum şi-a asumat Guvernul răspunderea pe ea este incompletă şi nefuncţională, pentru că nu sunt delimitate colegiile electorale", a adăugat el.

ADEVĂRUL Cotidian independent Arad
MARE Publicitate: 08.00-19.00 Tel: 280904
MICA Publicitate: 08.00-19.00 Tel:210775
Preluarea anunţurilor pentru următoarea zi se face până la ora 16.00

PE SCURT

• **Amânare.** Deși inițial își programase vizita la Arad pentru ziua de astăzi, președintele Acțiunii Populare, Emil Constantinescu, va veni abia săptămâna viitoare, pe data de 15. Amânarea se datorează prelungirii vizitei fostului președinte al României în China. Programul lui Constantinescu la Arad rămâne neschimbat, a anunțat președintele AP Arad, Dorin Șiclovan.

Politici europene

Sibiu (S.T.) - Senatorul Aurel Ardelean *(foto)* este prezent, în aceste zile, în capitala culturală europeană - Sibiu - unde, în calitate de membru al Comisiei pentru Învățământ, Tineret și Sport a Senatului României, participă la întâlnirea cu delegația parlamentară luxemburgheză, condusă de către Fred Sunnen, președintele Comisiei omoloage a Parlamentului Marelui Ducat de Luxemburg. Sunt dezbătute prioritățile privind politicile europene în domeniului învățământului și științei, stabilite prin strategia de la Lisabona, creșterea calității educației în învățământul superior, promovarea și valorificarea diversității culturale în educație, consolidarea parteneriatelor public-private între instituțiile de învățământ superior și mediul socio-economic.

Tiberiu Dekany
Ștefan Matyaș

Adunare Generală

Arad (S.T.) - Luni, la Teatrul Ioan Slavici, cu începere de la ora 17.00, se va desfășura Adunarea Generală extraordinară a organizației municipale a PNL Arad. Conform celor declarate de către președintele organizației, Tiberiu Dekany, pe ordinea de zi, în afara obișnuitului raport de activitate a Biroului Municipal se vor afla o serie de informări legate de prestația pe care va trebui să o aibă organizația la referendumul prezidențial, referitor la adoptarea votului uninominal și la strategia în vederea alegerilor europarlamentare.

Tăieri cu miros de afacere

■ Consilierul municipal Dorel Popa consideră că tăierea arborilor ascunde o afacere.

Arad (S.T.) - Consilierul municipal Dorel Popa consideră că explicațiile pentru tăierea arborilor ornamentali de pe centru nu stau în picioare și încearcă, mai degrabă, să camufleze unele afaceri. „Un număr de 186 de arbori de pe Bulevardul Revoluției au fost sau vor fi tăiați în aceste zile, iar motivația că urmează înlocuirea lor cu alții este ridicolă în condițiile în care arborii aceștia au fost plantați, majoritatea, în perioada 2003-2004, de ce era nevoie de schimbarea lor?!

Dorel Popa, supărat că se taie pomii plantați de el (Foto: Ștefan Matyaș)

Nu există altă explicație decât că Primăria încearcă să facă o nouă afacere, de această dată legată de spațiul verde arădean, și are probabil o ofertă care îi motivează pe afaceriștii din Palatul Administrativ.

În calitate de consilier local municipal îmi exprim dezacordul referitor la sacrificarea acestor pomi. Voi cere explicație Executivului la proxima ședință de Consiliu Local, fiindcă este nepermis să se ia o astfel de decizie fără înștiințarea prealabilă a celor pe care arădenii i-au mandatat să gestioneze, în numele lor, municipiul.

> *Multe din șantierele deschise în Arad au doar rolul de a da impresia că se lucrează în draci*
>
> DOREL POPA

Solicit, de asemenea, Gărzii de Mediu, Agenției de Protecție a Mediului, să se sesizeze în cazul acestui masacru al arborilor din centrul municipiului Arad și să îi sancționeze pe responsabili, iar apoi să aducă la cunoștința opiniei publice măsurile pe care le-a luat".

Simplificare exagerată

■ Senatorul Dan Ungureanu crede că examenele pentru licență sunt prea ușoare.

București (S.T.) - Senatorul Dan Ungureanu a adresat ministrului Cristian Adomniței o întrebare vizând o nouă „modă" apărută în rândul universităților românești: modificarea, simplificarea sau chiar eliminarea examenului de licență pentru studenți. Aceste modificări se datorează existenței unui ordin al MECT.

„Fără a atinge mult discutata autonomie universitară, dar ținând seama de capacitatea tot mai redusă a produselor acestor universități, de simplitatea accesului în facultăți, dar și de acuzele unor studenți vis-a-vis de calitatea și cantitatea actului educațional, apreciez că mai noua găselniță a universităților nu este dătătoare de speranțe de revigorare a sistemului universitar din România".

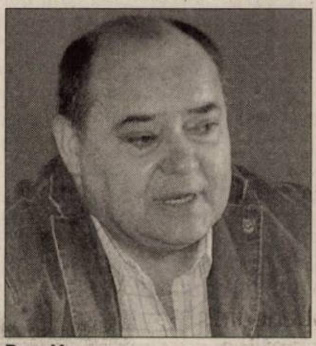

Dan Ungureanu (Foto: Ștefan Matyaș)

Cugetare. „Măcar România să fie echitabilă, că la noi... Ei sunt trei, eu sunt singură, asta-i echitate?" (Foto: S. Todoca)

RECLAMĂ

Șantierul din apropierea bazei sportive - pe ultima sută de metri (Foto: Diana Duțu)

Peisajul autumnal - balsam pe sufletul oricărui orășean mai mult sau mai puțin stresat (Foto: Diana Duțu)

Ofertă second-hand, la bazarul improvizat lângă piața agro-alimentară (Foto: Diana Duțu)

Moneasa, în șantier

Primarul Terentie Condea, în salopetă de lucru, dar cu diplomat! (Foto: Diana Duțu)

Proiectul pentru dezvoltarea potențialului turistic al stațiunii se apropie de final.

Moneasa (D.D.) - Moneasa acestor zile este beneficiara unor transformări radicale. În comună și stațiune se lucrează în ritm alert pentru că proiectul „Dezvoltarea potențialului turistic al stațiunii Moneasa" se află pe ultima sută de metri. Finalizarea lucrărilor este prevăzută la 30 noiembrie.

„Derularea acestui proiect a început în mai 2006. Valoarea sa este de 4,1 milioane de euro - bani PHARE -, contribuția Consiliului Județean Arad și a beneficiarului local fiind 10%. Tot ceea ce s-a făcut în cadrul acestui proiect este la cei mai înalți parametri" - spune Terentie Condea, primarul comunei Moneasa.

Ce s-a făcut, de fapt, pentru dezvoltarea potențialului turistic al Monesei? Destul de multe. În primul rând, a fost reabilitată - adică schimbată în întregime - rețeaua de apă și canalizare din localitate. De asemenea, s-au realizat o stație de tratare a apei și o stație de epurare. „Sunt cele mai performante din județul Arad, chiar din zona de vest a țării. Totul funcționează pe calculator" - explică primarul.

Drumul - la primăvară

Modernizarea bazei sportive este un alt obiectiv cuprins în proiectul de dezvoltare a stațiunii. S-a construit un centru de pregătire - cu sală de forță, sală de gimnastică, sală pentru pregătire teoretică, saune. Toate sunt dotate cu aparatură de ultimă generație. Terenul de fotbal a fost refăcut complet: are tribune de 300 de locuri, e prevăzut cu instalație de nocturnă, drenaj pentru scurgere și instalație de udare a gazonului (importat din Austria) prin senzori. Baza sportivă mai cuprinde un teren multifuncțional - pentru handbal, tenis, volei, baschet - bituminizat, prevăzut cu nocturnă și un teren de tenis, cu gazon artificial, de asemenea prevăzut cu nocturnă. Construirea unui centru de informare și prim ajutor, refacerea aleilor publice și a fântânii arteziene, înlocuirea băncilor de la teatrul de vară, extinderea cu 690 metri a drumului județean (de la tabără spre ieșirea din comună) - sunt alte obiective ale aceluiași proiect.

„În ansamblu, s-a realizat cam 80-85% din proiectul pentru dezvoltarea potențialului turistic al stațiunii Moneasa. Drumul se va face de-abia la primăvară pentru că acum ar fi inoportun - am avut săpături și de 5 metri, trebuie să se așeze pământul... Dar drumul e pregătit pentru circulația de iarnă cu piatră concasată, nivelată cu cilindru compactor" - precizează primarul.

Nu putem încheia fără a aminti că Moneasa va mai beneficia de o investiție de 2,5 miliarde ROL pentru reabilitarea parcului stațiunii și spațiilor verzi aferente primăriei și de alte 1,9 miliarde ROL pentru înlocuirea podului care face legătura între centrul civic și stațiune.

aradon.ro
Aici mai multe fotografii

Plimbarea cu ATV-ul - o distracție care costă 700.000 de lei vechi ora! (Foto: Diana Duțu)

Centrul de informare turistică și acordare prim ajutor este gata să devină funcțional (Foto: Diana Duțu)

Se muncește de zor, chiar dacă e sâmbătă după-masa (Foto: D. D.)

Pe aleile din parcul stațiunii, într-o zi însorită de toamnă (Foto: Diana Duțu)

În parcare, alături de frumusețile mecanice (Foto: Diana Duțu)

Nimic nu poate înlocui bucuria unei plimbări în mijlocul naturii (Foto: Diana Duțu)

PE SCURT

• Poveşti. Mâine, 9 noiembrie, la Biblioteca Judeţeană „A.D. Xenopol" este o zi dedicată poveştilor. De farmecul lor vor beneficia elevi ai Şcolii Generale „Aron Cotruş".

Trei numere

Arad (V.F.) - Revista „Orizont aviatic", fondată în Arad de scriitorul Cornel Marandiuc şi aviatorul Petru Tămâşan, a apărut într-o ediţie voluminoasă cuprinzând trei numere (57, 58, 59). Revista se deschide cu un amplu articol „2007 - Anul Şerbănescu", urmat de un reportaj de la ediţia a II-a a concursului „Eroi aviatori". Mai consemnăm din sumar: „August istorico-aviatic românesc" de Cornel Marandiuc, un „fotoreportaj sărbătoresc", „Preţul dorinţei de a zbura" de C.dor (r) Ion Romanescu, „Când palele elicelor vieţii se schimbă...", „fotografii document", „Un paraşutist la semicentenar", documentare istorice din domeniul aviaţiei şi... literatură.

Vestitorii credinţei

Arad (V.F.) - A apărut numărul din noiembrie al revistei „Vestitorii credinţei", realizată de clasa a VI-a A de la Şcoala Generală nr. 22 Arad. Revista se deschide cu un „Omagiu Patriarhului Teoctist", urmat de alte articole interesante precum: „Jocul didactic, o metodă de trezire a interesului pentru ora de religie", „Sfântul Cuvios Ioan de la Prislop", „Semnul crucii", „Înălţarea Sfintei Cruci", „Sfânta Cuvioasă Parascheva", „Pelerinaj la mănăstiri", „Sfântul Mare Mucenic Dimitrie Izvorâtorul de Mir", „Crearea lumii văzute", „Arca lui Noe" etc. Nu lipsesc nici din acest număr poezia, jocurile şi exerciţiile, alte rubrici interesante.

Teatru în limba maghiară

Arad (V.F.) - În cadrul stagiunii permanente de teatru în limba maghiară, mâine, 9 noiembrie, de la ora 19, Teatrul de Marionete puteţi vedea satira „Universitatea spectatorului" de Tasnádi István, în regia lui Harsányi Zsolt. Producţia Teatrului Municipal „Csiki Játékszin" din Miercurea-Ciuc este un spectacol provocator şi totodată foarte confortabil.

Bienală internaţională de artă

Arad (V.F.) - În sala festivă a Primăriei municipiului Arad va avea loc vineri, 9 noiembrie a.c., ora 14, vernisajul bienalei internaţionale de pictură, sculptură şi grafică - „arad biennial 2007".

După încheierea festivităţilor de deschidere sunteţi invitaţi să vizitaţi expoziţia în cele trei locaţii: Muzeul de Artă, Sala „Clio" şi Galeria de Artă „Delta".

Se fac pregătiri pentru expoziţia de la „Delta" (Foto: Vasile Zărăndan)

ARAD ONLINE www.aradon.ro
Aici mai multe foto şi video

Cenaclu la Uniunea Scriitorilor

■ În ultima şedinţă a citit din creaţiile lui un domn foarte înalt care scrie pentru copii foarte mici.

Arad (H. Iancu) - Floopy este un căţeluş care s-a bătut cu fiorosul Nero, iar Melc este chiar un melcuţ care a ratat prima lui zi de şcoală. Drame mari, domnule! Toate povestite şi ascultate la ultima şedinţă a Cenaclului din Arad al Uniunii Scriitorilor din România. Povestite de Dacian Don, ascultate şi comentate de cei prezenţi. Astfel, Vasile Dan a constatat că genul prozei pentru copii pare mai conservator decât celelalte genuri ale literaturii şi că în textele citite există o anumită tandreţe specifică universului copilăriei mici, tandreţe care izvorăşte din chiar structura intimă a autorului. După părerea lui T. Novac, textele citite ar putea fi bune scenarii pentru desene animate. S-a întrebat (ca şi alţii, de altfel) dacă micuţii de azi mai gustă astfel de poveşti „naturiste". Ca să înţeleagă şi să analizeze textele, V. Sărăndan a trecut întâi pe la Dan Barbilian şi pe la G. Grass, concluzionând apoi că „în texte există o candoare greu de acceptat în sec. XXI". Florin Muj (prezenţă inedită în cenaclu) crede că „povestioarele" lui D.D. nu se adresează copiilor (!), întrucât situaţiile conflictuale din texte se întâlnesc mai ales în lumea celor mari. P. Don i-a recomandat autorului să se întoarcă la poezie. H. Ungureanu (preşedintele cenaclului) concluzionează recomandându-i lui Dacian Don să scrie mai departe, să-şi termine proiectul început, dar să evite, pe cât posibil, neglijenţele stilistice (observate şi de alţii) şi tratarea superficială a conflictelor.

Una peste alta, o şedinţă săracă în participanţi, dar bogată în idei.

PROZĂ

Următoarea şedinţă va avea loc joi, 15 noiembrie 2007, ora 17, în locul obişnuit (Casa de Cultură a municipiului), protagonist fiind prozatorul Vasile Sărăndan.

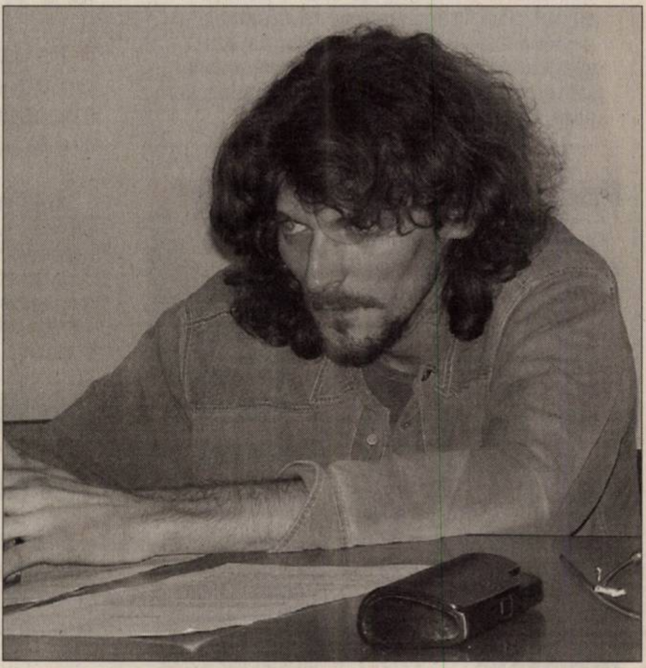

Dacian Don aşteaptă „verdictul" cenacliştilor (Foto: Vasile Zărăndan)

AVANCRONICA DE CONCERT

Simfonic aniversar

CODRUŢA DOGARU
adevaruldearad@informmedia.ro

Arad - Concertele Erkel de la Gyula, susţinute cu sprijinul constant al Filarmonicii noastre, fac parte din seria de aniversări tradiţionale, organizate în memoria numelor mari ale muzicii universale. Anual, la începutul lunii noiembrie, orchestra simfonică a Aradului este antrenată în configurarea evenimentului care reaminteşte de naşterea celebrului creator de opere naţionale şi care de regulă conţine selecţii şi extrase dorite şi aşteptate de publicul auditor. Pentru parteneriatele de scenă, sunt alese de obicei nume de referinţă ale teatrelor de operă din Cluj şi Budapesta.

Spre deosebire însă de ediţiile anterioare, proiectul actual de concert include doar etaloanele orchestrale din „Hunyadi Laszlo - Uvertura" şi „Dansul de curte" - şi urmând traiectul unui veritabil simfonic, focalizează interesul asupra fulminantului „Concert pentru pian în mi bemol" de Franz Liszt şi după pauză, asupra nu mai puţin veneratei simfonii „Din Lumea Nouă" de Dvorak.

Respectul pentru Erkel nu este însă cu nimic diminuat. Alături de co-naţionalul Liszt şi cehul Dvorak, Erkel face parte din aceeaşi dinastie de muzicieni, onoraţi şi respectaţi pentru idealurile lor naţionale. Europa de Est a secolului al XIX-lea le datorează acestora recunoaşterea şi universalitatea, iar modelele artistice create de ei sunt şi astăzi capetele de afiş ale instituţiilor de prestanţă din întreaga lume.

Dirijat de Dorin Frandeş, concertul de astăzi, 8 noiembrie, ora 19, precede evenimentul de la Gyula din 9 noiembrie, partitura solistică revenindu-i în ambele seri pianistului Sorin Dogariu, unul dintre cei mai apreciaţi interpreţi ai generaţiei de mijloc.

Se dă startul la o nouă probă (Foto: D. M.)

Memorialul „Amalia Bigher"

■ Moneasa a găzduit ediţia a VII-a a concursului interjudeţean de educaţie rutieră.

Moneasa (V.F.) - Pe un timp superb, a avut loc - în tabăra Moneasa - Memorialul „Amalia Bigher" organizat de Liceul Teoretic „Mihai Veliciu" Chişineu-Criş, în colaborare cu Serviciul Poliţiei Rutiere Arad şi Biroul Poliţiei Rutiere Chişineu-Criş. Colaboratori, ca întotdeauna, au fost ARR şi ACR Arad. La întrecere au participat echipaje, campioane judeţene din şase judeţe şi anume: Şcoala „George Coşbuc", Sighetul-Marmaţiei, Şcoala Eco „Dariu Pop" Satu-Mare, Liceul Sportiv „Avram Iancu" din Zalău, Şcoala „P.P. Aron" Blaj, Şcoala nr. 1 Bocşa şi Liceul Teoretic „Mihai Veliciu" Chişineu-Criş.

După un concurs viu disputat, clasamentul a fost următorul: • Liceul Sportiv „Avram Iancu" din Zalău; • Liceul Teoretic „Mihai Veliciu" Chişineu-Criş şi Şcoala nr. 1 Bocşa. La individual s-au impus Tepei Anca din Sighetul-Marmaţiei la fete, iar la băieţi, Popa Drăgan Alexandru de la Liceul Teoretic „Mihai Veliciu" Chişineu-Criş.

Echipajul din Chişineu-Criş, alcătuit din Tănase Patrik, Popa Drăgan Alexandru, Morariu Mirela, Boloş Maria Loredana, îndrumaţi de prof. Dumitru Miron, încheie un an competiţional în care a participat la şapte concursuri interjudeţene clasându-se de fiecare dată pe locuri fruntaşe (la Cupa „CARROM" - desfăşurată la Bucureşti - ocupând locul I; la faza naţională, desfăşurată la Satu-Mare, echipajul din Chişineu-Criş a ocupat locul VI pe echipe, iar la individual, locul III prin Morariu Mirela).

Oaspeţi francezi la „Moise Nicoară"

Arad - Eleva Oana Diacu din cls. a XII-a F de la Colegiul Naţional „Moise Nicoară" ne scrie despre schimbul de experienţă dintre şcoala sa şi un liceu din Franţa:

„În toamna anului 2005, Colegiul Naţional „Moise Nicoară" din Arad şi Liceul „Marc Bloch" din Bischeim, Strasbourg, au semnat un parteneriat de înfrăţire. Acordul a fost încheiat în perspectiva apropierii celor două unităţi şcolare şi favorizării schimbului de elevi, pentru o mai bună cunoaştere a limbii şi culturii.

În acest an, românii au fost primii care şi-au făcut bagajele şi s-au îndreptat spre Strasbourg. Elevii clasei a XI-a F din Colegiul Naţional „Moise Nicoară" au vizitat şcoala din Bischeim, obiectivele culturale importante şi au avut şansa de a vorbi limba franceză „la ea acasă", de a intra în contact cu altă cultură şi civilizaţie.

Concomitent cu cea de-a XV-a ediţie a Festivalului Internaţional de Teatru Francofon, Colegiul Naţional „Moise Nicoară" a primit vizita delegaţiei de la Liceul „Marc Bloch", în frunte cu directorul liceului, d-l Jean Claude André, cu soţia şi prof. Martine Bounaix. Oaspeţii au fost întâmpinaţi de elevii români, profesorii catedrei de franceză şi de conducerea colegiului, director Mircea Potocean şi director adjunct Maria Haş. Elevii francezi au petrecut timpul în familii, au asistat la cursurile corespondenţilor români şi s-au relaxat două zile la Sibiu, capitala culturală europeană de anul acesta".

ADEVĂRUL Cititor-reporter
0728/222.775
adevaruldearad@informmedia.ro
Oana Diacu (Foto)

Francezii de la „Marc Bloch", împreună cu colegii arădeni, în vizită la Sibiu (Foto: O. D.)

PE SCURT

- **Activităţi.** Agenţii de ordine publică au aplicat 11 sancţiuni contravenţionale în valoare de 6.400 de lei, în urma activităţilor întreprinse. Aceştia au mai aplanat şapte conflicte, au controlat 19 sisteme de pază şi au efectuat opt controale.

Prins băut

Arad (I.C.) - Un bărbat de 40 de ani s-a ales cu un dosar penal după ce fost prins conducând sub influenţa băuturilor alcoolice. Astfel, Andrei Gelu B., din Arad, avea o alcoolemie de peste 0,80g/l alcool în sânge, poliţiştii cercetându-l pe bărbat pentru infracţiunea de conducere a autoturismului pe drumurile publice sub influenţa băuturilor alcoolice.

Produse piratate

Arad (I.C.) - Jandarmii arădeni au executat o acţiune în zona pieţei Obor, pe linia întăririi capacităţii administrative a Oficiului Român pentru Drepturile de Autor, aplicării sancţiunilor contravenţionale şi a constatării infracţiunilor. În timpul acţiunii a fost prins Gabriel Cristian B., de 32 de ani, din Arad, care comercializa peste 50 de CD-uri având drepturi de autor piratate. Cd-urile au fost ridicate în vederea confiscării.

Precizare

Arad - În articolul „Sindicalişti confuzi", apărut în ziarul „Adevărul" din data de 5 noiembrie, s-a strecurat o regretabilă eroare. Menţionăm pe această cale că liderul sindical al „Prolex" se numeşte Viorel Flonta, şi nu Aurel Flonta cum a apărut în articol.

Din Arad la Budapesta

Budapesta (M. S.) - După mai multe expoziţii atât în ţară cât şi peste hotare, arădeanca Annamaria Móré-Sághi va vernisa în capitala maghiară. Expoziţia va fi deschisă de istoricul de artă Mohaly Orsolya în 15 noiembrie, la cazinoul Kispesti, din Budapesta. Annamaria Móré-Sághi s-a născut în Arad, în 1948, a studiat arta în Cluj, din 1972 până în 1999 a fost designer vestimentar la Fabrica de Textile Arad. În 2002 a devenit designer de costume şi decor la Teatrul Vechi din Arad.

Mesaj împotriva italienilor

■ Pe uşa unei bănci din centrul oraşului a fost inscripţionat un mesaj dur la adresa italienilor.

Arad (I.C.) - Angajaţii unei bănci situate în centrul oraşului s-au trezit, marţi, cu una dintre uşile unităţii bancare inscripţionate cu un spray de culoare roşie. Mesajul „Fără italieni" i-a şocat pe angajaţii unităţii care au şters inscripţia la scurt timp. Imediat conducerea băncii a depus o plângere la poliţie, nedorind să comenteze în vreun fel incidentul.

Poliţia a început deja o anchetă pentru a-i găsi pe cei care au lăsat inscripţia pe uşa băncii.

„S-au demarat cercetările, sperăm să reuşim identificarea celor care au inscripţionat uşa unităţii bancare", a declarat inspectorul Camelia Tuduce, purtătorul de cuvânt al I.P.J. Arad.

Dacă vinovaţii sunt găsiţi pot risca o pedeapsă de până la doi ani de închisoare. Astfel, mesajul dur lăsat pe uşa băncii vine la scurt timp după incidentele petrecute în Italia, în care au fost implicaţi români.

Pe uşa băncii au fost scrise mesaje împotriva italienilor (Foto: FAN)

OPINII PE ARAD ONLINE (WWW.ARADON.RO)

Arădenii resping xenofobia

■ Internauţii de pe portal consideră că vandalismul şi lozincile xenofobe nu sunt o soluţie.

Arad (I.C.) - După ce autori necunoscuţi au scris marţi cu spray roşu „Fără italieni" pe uşa unei bănci din centrul oraşului, părerile au început să curgă pe portalul Arad Online (www.aradon.ro). Mulţi internauţi consideră că lozincile xenofobe şi vandalismul nu sunt o soluţie.

***

Părerea mea e că nu lozincile xenofobe sunt soluţia. A răspunde cu xenofobie la xenofobie nu e o soluţie. Ar trebui ca statul român să pună la treabă serviciile de securitate de toate tipurile care acum sunt profesioniste şi să-i ia în colimator pe xenofobii de oriunde care ne batjocoresc... Anonim

***

Noi ar trebui să le dăm exemplu de civilizaţie nu să comitem acte de vandalism ca cel din acest articol! Ar trebui luată atitudine prin declaraţii sau manifestări legale, nu prin asemenea acte! Cred că acest scandal este doar o acoperire a incompetenţei autorităţilor româneşti şi italiene, primii, pentru că nu ştiu să ne scoată din sărăcia în care ne zbatem şi ceilalţi, pentru problema imigranţilor!! ... Anonim

***

Accidentul de la vânătoare nu a fost accident. Ameninţarea de la bancă nu a fost întâmplătoare. A început războiul daco-roman? De data asta sper să câştige Decebal. Anonim

***

Într-un fel, este bine ceea ce se întâmplă, aşa sper că UE va acorda mai multă atenţie (şi bani bineînţeles) educării (socializării) rromilor. Pe de altă parte, mi-ar plăcea foarte tare să văd cum 1.250 de români se întorc şi lucrează aici şi lasă Italia de izbelişte... Anonim

ARAD ONLINE www.aradon.ro
Aici mai multe opinii

Pantofii erau contrafăcuţi (Foto: FAN)

Zeci de pantofi contrafăcuţi distruşi

Arad (M.S.) - Direcţia Generală a Finanţelor Publice, împreună cu reprezentanţi ai Oficiul Judeţean de Protecţie a Consumatorului şi alte instituţii, a distrus zeci, poate chiar sute de pantofi contrafăcuţi.

Marfa a fost confiscată în urmă cu mai mulţi ani, însă proprietarii au făcut contestaţie. În urma procesului, instanţa a hotărât că marfa este contrafăcută şi trebuie distrusă.

„Marfa nu a putut fi pusă în vânzare pentru că ar fi însemnat concurenţă neloială firmelor care au brandul. Pantofii au fost confiscaţi la Vama Vărşand, în urmă cu doi sau trei ani, însă după desfiinţarea vămilor stocul a ajuns la vama de interior unde a şi fost distrusă", spune consilierul superior Criste Pasc, din cadrul Direcţiei Generale a Finanţelor Publice Arad.

„Pantofii au fost de diferite mărci cunoscute, precum Puma şi Nike, şi aveau pictograme care indicau că sunt din piele. Bineînţeles că nu era aşa. Aveau defecţiuni vizibile la cuşătură şi la lipitură fiind nişte reproduceri nereuşite", spune Gerhard Halsdorfer, inspector O.J.P.C.

BRD va intermedia contractul dintre Banca Mondială şi Primărie (Foto: Şt. Matyaş)

Bani via BRD

Arad (L.Ş.) - Primarul Gheorghe Falcă şi reprezentanţii Băncii Române pentru Dezvoltare au semnat, marţi, la Primărie, contractul pentru derularea fondurilor primite de la Banca Mondială pentru finanţarea canalizării cartierelor Gai, Bujac şi Sânicolaul Mic. „Din creditul de 47,2 milioane de euro, municipalitatea va rambursa doar 20%. Şi în ceea ce priveşte dobânda, vom rambursa doar 20% din cuantumul acesteia", a declarat Falcă.

ARAD ONLINE www.aradon.ro
Aici mai multe fotografii şi video

Captură de alcool contrafăcut

■ Comisarii Gărzii Financiare au prins un transport mare de alcool fără documente.

MARGARETA SZEGŐ
margareta.szego@informmedia.ro

Arad - Echipa de comisari ai Gărzii Financiare a descoperit, în urma unei acţiuni care a depăşit limitele judeţului nostru, un microbus plin de bidoane cu alcool contrafăcut. Ei au acţionat foarte rapid în urma unui telefon care îi anunţa că pe ruta Oradea - Timişoara se deplasează un microbus alb, cu o cantitate de alcool în vrac, pentru care nu există acte de provenienţă.

Colaborare interjudeţeană

„Am luat imediat legătura cu Poliţia Rutieră şi după ce am aflat că autoturismul a depăşit limitele judeţului nostru, am cerut aprobarea de la Inspectoratul General al Gărzii Financiare pentru a urmări cazul în Timişoara. Am primit aprobarea, astfel încât am cerut şi primit imediat sprijinul I.P.J. Timiş, lucrătorii Biroului de Investigare Financiară", declară comisarul Sorin Cirţi, şeful Gărzii Financiare Arad.

Întrebat despre provenienţa mărfii, şoferul maşinii a declarat comisarilor Gărzii Financiare că pe drumul din Satu Mare înspre Timişoara a fost abordat de nişte necunoscuţi care i-au propus să transporte marfa până în Timişoara pentru 500 de lei noi.

Bărbatul nu a furnizat autorităţilor nici numele sau numerele de telefon ale celor care l-au contactat, nici destinaţia produsului, motivând că atunci când le-a cerut, aceştia au spus că îl vor găsi când va ajunge în Timişoara.

În plus, maşina nu aparţinea şoferului, ci unei rude, care a cumpărat-o în leasing şi care susţine că i-a împrumutat-o fără să ştie ceva despre caz. Comisarii Gărzii Financiare au confiscat 2.000 de litri de alcool, în valoare de peste 70 de mii de lei noi, iar bărbatul a fost sancţionat contravenţional cu 100 de mii de lei noi.

Maşina a fost plină cu alcool (Foto: FAN)

ARAD ONLINE www.aradon.ro
Aici mai multe foto şi video

Prinşi la furat, de jandarmi

Aluniş (I.C.) - Trei bărbaţi au fost prinşi de jandarmi în timp ce furau mai multe bunuri din incinta unei ferme din Aluniş.

Astfel, Brătiande C., de 32 de ani, Ioan T., de 60 de ani, ambii din Arad, şi Ludovic Carol K., de 41 de ani, din satul Tămaşda, judeţul Bihor, au intrat în fermă cu ajutorul unui flex electric conectat la un generator de curent, cu care au tăiat un suport metalic de tip grilaj de la postul trafo al fermei.

Potrivit declaraţiilor administratorului fermei, acesta i-a surprins pe cei trei şi în urmă cu câteva zile, când încercau să fure instalaţia de gaz a fermei. Acesta a mai spus că bărbaţii l-au ameninţat, ca să nu sesizeze poliţia.

Prejudiciul, în valoare de 35.000 de lei, a fost recuperat parţial şi restituit. Cei trei s-au ales cu dosare penale pentru furt calificat şi distrugere.

„Dosarele acestora vor fi înaintate Parchetului de pe lângă Judecătoria Arad", a declarat căpitanul Lucian Nemeş, din cadrul IJJ Arad.

Universitatea de Vest „Vasile Goldiş" din Arad,
prin Clinica Universitară de Medicină Dentară, str. Călăraşilor nr. 3,
execută radiografii dentare retroalveolare la preţul de 7 RON/radiografie în baza unui bilet de trimitere de la medicul specialist.
Program zilnic de luni până vineri între orele 10.00-16.00.
RECLAMĂ

ADEVĂRUL
Cotidian independent Arad
SPORT
Mai multe informaţii: www.aradon.ro - sport

„Alb-roşii" îşi ling rănile

■ UTA se străduie să recupereze timpul pierdut şi să reintre pe drumul cel bun.

Arad (A.H.) - După o perioadă tulbure, proastă, „Bătrâna Doamnă" încearcă să se regăsească. Atât din punct de vedere administrativ, cât şi sportiv. Astăzi este aşteptată o decizie la nivelul de conducere, adică semnarea actelor între părţi, după ce Sandu Ion şi-a dat acordul verbal în vederea Societăţii pe Acţiuni şi l-a desemnat pe Adrian Mateaş să îl reprezinte. Cum va arăta amintita Societate? Vor interveni surprize? Câte acţiuni va deţine fiecare? - iată doar câteva din întrebările la care sperăm să putem răspunde în urma preconizatei întâlniri. Până una-alta, să spunem că Nicolae Bara a făcut deja unele plăţi urgente, pentru jucătorii de la Clinica din Bologna (Radovanovic, Iulian Ştefan), respectiv pentru chiriile câtorva fotbalişti, aflaţi în pericol de a fi evacuaţi. Ar urma - dacă negocierile decurg normal, având finalitate - salariile şi restul problemelor ce nu suportă amânare.

Capul sus şi privirea înainte! De asta au nevoie băieţii (Foto: Şt. M.)

> *Acum, la greu, ducem dorul unui public numeros*
>
>
>
> PAUL CAZAN, DIRECTOR EXECUTIV

Infirmerie utistă

Din păcate, UTA nu mai scapă de necazuri. O serie de componenţi ai lotului acuză accidentări mai uşoare sau mai grave: Bălan, Simao, Paşcovici, Djokovici, Edson, Varga, Buican şi Roszel. Se fac eforturi pentru a-i recupera măcar pe câţiva dintre ei pentru meciul de la Urziceni. În revenire sunt Văsâie, Fl. Dan şi Chiţa, cărora se adaugă cei trei jucători reprimiţi - portarul Tudor, Miu şi Codreanu. Încet, încet, există şanse ca infirmeria să se golească.

Acuzaţii

„Am fost acuzat de multă lume, făcut în fel şi chip. Că sunt drogatul de la Sydney, regele drogurilor, mâna dreaptă a lui Sava Docmanov... Nu sunt nici mâna dreaptă, nici mâna stângă a nimănui. Le mulţumesc celor care mă contestă, le doresc să treacă prin ce am trecut eu. Oricum, S.A.-ul meu - dacă se poate spune astfel - este la Pădurice, unde investesc într-un complex sportiv, în folosul clubului Astra. Probabil, iar se va spune că am tot felul de interese acolo" - susţine Mateaş.

PE SCURT

• **Fluieraş recuzat.** Preşedintele CS Universitar Vasile Goldiş Arad, d-na Geta Onu *(foto)*, l-a recuzat pe arbitrul orădean, Ciprian Damşa, delegat la derby-ul de vineri cu Unirea Sânnicolaul Mare. Să vedem dacă demersul dumneaei va fi încununat cu succes.

• **Curs de arbitri.** AJF Arad organizează un curs de formare a arbitrilor, în perioada 4 decembrie 2007 - 15 martie 2008. Doritorii se pot înscrie la sediul instituţiei, unde vor depune pe lângă actele necesare şi suma de 150 RON.

ALBE ŞI NEGRE

Visul merge mai departe

DANIEL SCRIDON
daniel.scridon informmedia.ro

A scris istorie pentru sportul cu motor din România. La o vârstă fragedă, la care alţii încă mânuiesc pistoalele cu apă sau maşinuţele electrice, Robert Mureşan a devenit primul pilot care a primit acceptul de a „alerga" în Moto GP. După ce cucerise tot ce se putea în Balcani şi Europa de Est. Chiar dacă nu a reuşit să-şi îndeplinească visul, acela de a puncta în ierarhia clasei 125 cc, puştiul teribil al Aradului a demonstrat că merită un loc printre cei mai valoroşi piloţi ai lumii.

A scos (aproape) maximum din „căluţul" pus la dispoziţie de primul team care i-a dat credit, AJO Motorsport. Să nu uităm că pentru Robi, cu două-trei excepţii, circuitele pe care a concurat au fost o mare necunoscută. Dacă punem la socoteală ghinionul, inerentele emoţii ale debutului şi stresul acumulat de-a lungul etapelor de campionat mondial, putem spune că Robert Mureşan a avut o comportare meritorie. În sprijinul acestei succinte caracterizări vine şi transferul lui Robi la team-ul german, Kiefer Racing, unde va beneficia de o motocicletă Aprilia, mult mai performantă. Care-l va ajuta să-şi împlinească visul...

Înfângere

Ptolemaida (D.S.) - Singura reprezentantă a Aradului într-o competiţie europeană inter-cluburi, echipa de baschet feminin, B.C. ICIM, a debutat, aseară, în FIBA Europe Cup. Formaţia pregătită de Adi Budurean a pierdut, scor 70-79 (32-50), în deplasare, în dauna grecoaicelor de la Apollon Ptolemaida. Într-o confruntare spectaculoasă, care a adus multă tristeţe în rândul arădenilor pasionaţi de acest sport, pentru ICIM au punctat: Moore 20 (1), Zoric 19, Gladden 16 (1), Kovacik 8, Meszarosz 4 şi Pavel 3.

Cadou „otrăvit" pentru Anita Meszaros (nr. 8) la împlinirea a 19 ani (Foto: Şt. Matyaş)

Caldă şi rece

Timişoara (A.H.) - Echipa Clubului Sportiv Şcolar Gloria Arad a obţinut o victorie (52-45) şi o înfrângere (50-63) în meciurile cu CSŞ Bega Timişoara, din C.N. de baschet feminin, junioare II. Antrenoarea Ildiko Seres le-a aliniat pe: Boltaşu, Pârvu, Pal L., Pal Şt., Moraru, Pop, Coss, Ciorban, Morar, Mihoc, Verba, Maftei. Următoarea etapă va fi în zilele de 17-18 noiembrie, când arădencele vor juca împotriva echipei LPS Alba Iulia, la Sala Decebal. Alături de antrenoarea Seres, jucătoarele Boltaşu şi Moraru au fost chemate la stagiul de pregătire al lotului naţional (jucătoare născute în 1993), care se va desfăşura la Râmnicu Vâlcea.

Prezentare de carte sportivă

Arad (A.H.) - Vineri (orele 14-19) şi sâmbătă (9-13), în Parcul Natural Lunca Mureşului din Pădurea Ceala va avea loc sesiunea internaţională de referate şi comunicări ştiinţifice „Educaţia Fizică şi Sportul: prezent şi perspective", în organizarea următoarelor instituţii: Asociaţia Profesorilor de Educaţie Fizică şi Sport, Inspectoratul Şcolar al Judeţului Arad, Universitatea de Vest „Vasile Goldiş" şi Asociaţia Judeţeană „Sportul pentru toţi". Cu această ocazie, va fi prezentată cartea „Aforisme, paradoxuri şi parafrazări din lumea sportului" - volumul 1, care a văzut lumina tiparului la Editura Astra sub semnătura lui Tiberiu Ţiganu şi Octavian Lupei. Aici va putea fi procurată şi revista Olimpia, coordonată de prof. Marius Cirin şi ajunsă deja la numărul 12.

Mini-fotbal

Arad (S.C.) - Astăzi şi mâine, Hala Atletico găzduieşte faza zonală a Memorialului Gheorghe Ola la mini-fotbal. La categoria de vârstă 1997 s-au înscris şase echipe, repartizate în două grupe, în vreme ce la categoria 1996, pentru locul calificant la „zonă", vor lupta cinci echipe, în sistem fiecare cu fiecare.

Restanţe la Vamă

Nădlac (S.C.) - Fotbaliştii echipei Victoria Nădlac au refuzat să se antreneze la începutul acestei săptămâni, din pricina restanţelor salariale. Primarul oraşului de la Vamă, Vasile Ciceac, face eforturi pentru a face rost de banii necesari, astfel ca echipa să se deplaseze, vineri, la Motru.

Vasile Ciceac (Foto: Şt. M.)

Eugen Căţean (Foto: Şt. M.)

Abonat la medalii

Bistriţa (D.S.) - Adelin Kotrong nu se dezminte. Elevul lui Eugen Căţean s-a întors acasă cu cinci medalii de la C.N. de gimnastică pentru juniori II. Bilanţul acestui veritabil urmaş al lui Cristian Leric este unul de excepţie: aur - la sol şi sărituri, argint - la cal şi individual compus şi bronz - la inele. La aceeaşi competiţie, un alt gimnast arădean cu dublă legitimare CSŞ Gloria - CSM, Alexandru Stoian, a obţinut medalia de argint la sol. Cei doi sunt componenţi ai lotului olimpic de la Bistriţa.

FOTBAL - LIGA IV

Rezultatele etapei a 16-a:
Arad (D.S.) - Aqua Vest Arad - Şoimii Lipova 3-0, Unirea Sântana - Voinţa Mailat 2-0, Progresul Pecica - Unirea Şeitin 3-2, CNM Pâncota - Partizan Satu Mare 5-1, Păulişana Păuliş - Crişul Chişineu Criş 2-0, Înfrăţirea Iratoşu - Victoria Zăbrani 2-0, Naţional Sebiş - Frontiera Curtici 8-0, AS Vladimirescu - Recolta Apateu 5-1, Regal Horia - AS Dorobanţi 5-0.

Clasament

1. Sebiş	16	15	0	1	61-9	45
2. Pâncota	16	14	1	1	52-14	43
3. Sântana*	16	11	1	4	35-18	31
4. Păuliş	16	8	3	5	29-25	27
5. Aqua Vest	16	8	1	7	37-42	25
6. Dorobanţi	16	8	0	8	31-32	24
7. Vladimirescu	16	7	2	7	31-29	23
8. Pecica	16	6	4	6	18-25	22
9. Şeitin	16	6	2	8	30-35	20
10. Curtici	16	6	2	8	23-28	20
11. Iratoşu	16	5	4	7	14-23	19
12. Mailat	16	5	3	8	26-27	18
13. Horia	16	5	2	9	21-26	17
14. Chişineu Criş	16	5	2	9	15-28	17
15. Satu Mare	16	5	1	10	30-38	16
16. Lipova	16	4	4	8	22-37	16
17. Apateu	16	4	3	9	25-48	15
18. Zăbrani	16	3	3	10	19-35	12

* Echipă penalizată cu 3 (trei) puncte

Etapa viitoare (10-11 noiembrie): Chişineu Criş - Iratoşu, Satu Mare - Păuliş, Lipova - Sântana, Dorobanţi - Aqua Vest, Curtici - Vladimirescu, Zăbrani - Sebiş, Şeitin - Pâncota, Mailat - Pecica, Apateu - Horia.

Delegaţia Budokai Arad prezentă la „naţionalele" de la Bistriţa (Foto: FAN)

Karate kyokushin

Bistriţa (S.C.) - „Naţionalele" de karate kyokushin pentru seniori au reprezentat un nou prilej pentru sportivii de la Budokai Arad (sensei Sorin Stoia, 3 DAN) de a se număra printre remarcaţi. Astfel, la categoria Open, seniori, cat. A, Anca Dan a devenit campioană naţională, în vreme ce Anita Vizental a luat bronzul. Şi Ciprian Puf a cucerit medalia de aur. În fine, la cat. B, Adrian Stolz a urcat pe cea mai înaltă treaptă a podiumului.

PE SCURT

• Victorie! Echipa de baschet masculin CSU Ploieşti a învins, marţi, pe teren propriu, formaţia olandeză Hanzevast Capitals, cu scorul de 80-73 (33-34), în meciul de debut din cadrul grupei C a ULEB Cup, competiţie la care ia startul în premieră un club din România.

Locul 8

Bucureşti (MF) - Echipa feminină de şah a României a ocupat locul 8 la Campionatul European din Grecia, în timp ce reprezentativa masculină s-a clasat pe locul 33. În ultima rundă, România a remizat, scor 2-2, cu campioana en-titre Polonia. Cele mai bune rezultate din echipa României au fost realizate de Iozefina Păuleţ, 6.5 din 9, şi Corina Peptan, 5.5 din 9.

În Cipru

Limassol (MF) - Tehnicianul Mihai Stoichiţă va semna un contract pe doi ani cu gruparea cipriotă Aris Limassol, unde evoluează patru jucători români, Adrian Mihalcea, Laurenţiu Diniţă, Ciprian Mozacu şi Mihai Stere.

După opt etape, Aris Limassol ocupă locul 13, penultimul, în clasamentul primei ligi cipriote, cu 5 puncte, iar Stoichiţă va avea ca obiectiv menţinerea în prima ligă.

Mihai Stoichiţă (Foto: FAN)

Iuliu Mureşan (Foto: FAN)

Gata cu hegemonia

Cluj (MF) - Preşedintele clubului CFR Cluj, Iuliu Mureşan, a declarat că „hegemonia Bucureştiului în Liga I s-a terminat" şi consideră că formaţiile din provincie au acum puterea să domine fotbalul românesc.

„Hegemonia Bucureştiului în Liga I s-a terminat. Noi suntem lideri de opt etape, iar Steaua, Dinamo şi Rapid sunt pe la mijlocul clasamentului. Provincia nu a fost pregătită mult timp să facă faţă echipelor bucureştene, dar acum este. Noi, Timişoara, Urziceniul şi chiar Vasluiul avem fotbalişti, joc şi organizare superioare cluburilor din Capitală, iar acest lucru se vede", a spus Mureşan.

LIGA CAMPIONILOR

Bucureşti (MF) - Rezultate înregistrate în partidele disputate, marţi, în etapa a IV-a a fazei grupelor Ligii Campionilor:

Grupa A	**Grupa C**
Liverpool - Beşiktaş 8-0	Lazio - Werder Bremen 2-1
FC Porto - Marseille 2-1	Ol. Pireu - Real Madrid 0-0
Grupa B	**Grupa D**
Valencia - Rosenborg 0-2	Celtic Glasgow - Benfica 1-0
Schalke - Chelsea 0-0	Şahtior Doneţk - Milan 0-3.

Nu-i grav. Accidentarea suferită de atacantul portughez al echipei Internazionale Milano, Luis Figo, în meciul cu Juventus Torino, din etapa a XI-a a campionatului Italiei, nu va însemna sfârşitul carierei jucătorului, a declarat agentul acestuia, Miguel Macedo. (Foto: EPA)

Lucescu, făcut K.O. de Milan

■ Şahtior Doneţk nu a putut face faţă „Diavolului milanez", pierzând la un scor de forfait.

Doneţk (MF) - Antrenorul echipei ucrainene Şahtior Doneţk, Mircea Lucescu, s-a arătat dezamăgit de faptul că formaţia sa a pierdut meciul cu AC Milan, scor 0-3, din etapa a patra a grupei D a Ligii Campionilor.

„Timp de 65 de minute am practicat un fotbal frumos, AC Milan neavând nicio şansă de gol, pentru că noi am închis toate spaţiile. Am fi putut înscrie dacă eram mai curajoşi. Se părea că meciul se îndreaptă spre un rezultat de egalitate, deşi am avut şi şansa de a câştiga. Dar, am făcut o mare greşeală în minutul 66, după ce în joc a intrat Filippo Inzaghi, iar Răzvan Raţ nu a ajuns la timp în linia defensivă. Fundaşii nu trebuiau să-i permită lui Inzaghi să ajungă în faţa porţii, deoarece era uşor pentru el să înscrie", a spus Lucescu.

Tehnicianul român a adăugat că Şahtior mai are şanse de calificare, după înfrângerea din meciul cu AC Milan. „În ciuda celor trei goluri, AC Milan nu prea a mai avut ocazii de a înscrie, dar aceasta este echipa AC Milan - îşi creează golurile din nimic. Am avut unele atacuri bune în ultimele 25 de minute, dar a fost prea puţin, prea târziu. Mai avem şanse de calificare, dar aş vrea ca echipa mea să înveţe ceva din astfel de meciuri şi să nu se prăbuşească după 65 de minute de fotbal disciplinat", a mai spus Mircea Lucescu.

Mircea Lucescu a pierdut ambele meciuri cu Milan, deşi dorea enorm să câştige măcar o dată (Foto: EPA)

Liverpool peste Arsenal şi Juve

■ „Cormoranii" au învins cu 8-0, cel mai mare scor de la înfiinţarea noului format al L.C.

Benayoun i-a pus la pământ pe turci, marcând trei goluri (Foto: EPA)

Liverpool (MF) - Echipa engleză Liverpool a învins cu scorul de 8-0 formaţia turcă Beşiktaş Istanbul, într-un meci din cadrul grupei A, şi a stabilit scorul record în Liga Campionilor, de la înfiinţarea competiţiei, în 1992.

Golurile au fost marcate de Crouch '19, '89, Benayoun '32, '53, '56, Gerrard '69 şi Babel '78, '81.

Până la meciul de marţi, recordul era deţinut de Arsenal Londra şi Juventus Torino, care au obţinut victorii cu scorul de 7-0. Arsenal a învins formaţia Slavia Praga, în urmă cu două săptămâni, în grupa H, din care face parte şi Steaua, iar Juventus Torino a învins pe Olympiakos Pireu, în decembrie 2003.

Victoria la cea mai mare diferenţă de scor a fost înregistrată de formaţia engleză pe 17 septembrie 1974, în Cupa Cupelor, scor 11-0 în faţa formaţiei norvegiene Stromsgodset.

Cele mai mari cinci diferenţe de scor înregistrate de Liverpool în cupele europene:

1. **Liverpool - Stromsgodset** (Norvegia) 11-0 (C2, 17 septembrie 1974)
2. **Liverpool - Dundalk** (Irlanda de Nord) 10-0 (C3, 16 septembrie 1969)
3. **Liverpool - Oulun Palloseura** (Finlanda) 10-1 (C1, 1 octombrie 1980)
4. **Liverpool - TSV Munchen** (Germania) 8-0 (C3, 7 noiembrie 1967)
5. **Liverpool - Beşiktaş** (Turcia) 8-0 (C1, 6 noiembrie 2007).

Nakajima revine

Londra (MF) - Echipa de Formula 1 Williams a anunţat, miercuri, că cel de-al doilea pilot al echipei pentru sezonul 2008 va fi japonezul Kazuki Nakajima.

Primul pilot al echipei britanice va fi Nico Rosberg, despre care se spunea că ar putea ajunge la McLaren, în locul lui Fernando Alonso.

Nakajima, în vârstă de 22 de ani, a debutat pentru Williams în ultima etapă a Campionatului Mondial de Formula 1, cea din Brazilia, când l-a înlocuit pe Alexander Wurz şi a încheiat cursa pe locul zece. În 2007, Nakajima a fost pilot de rezervă la Williams.

Propunere

Craiova (MF) - Conducătorii de la „U" Craiova intenţionează să ceară LPF şi FRF reînfiinţarea campionatului pentru echipele de tineret.

Oficialii olteni consideră că aceasta este o metodă bună pentru promovarea fotbaliştilor tineri, care vor putea, astfel, să crească în valoare având posibilitatea de a evolua într-un campionat de tineret-speranţe.

Loc onorant pentru Hagi

Bucureşti (MF) - Tehnicianul Gheorghe Hagi ocupă locul 35 într-un top al celor mai buni fotbalişti din ultimii 100 de ani, realizat de Asociaţia pentru Statistica Fotbalului, clasament în care se mai află şi Gheorghe Popescu, aflat pe locul 81.

Cel mai bun fotbalist a fost desemnat brazilianul Pele, urmat de compatrioţii săi Ronaldo şi Romario. Portughezul Luis Figo ocupă locul patru, în timp ce poziţia a cincea a revenit francezului Zinedine Zidane. Locul şase este ocupat de Diego Maradona, pe şapte s-a clasat Lothar Matthaus, pe opt Gerd Muller, iar pe nouă Franz Beckenbauer. Un alt brazilian, Cafu, încheie lista primilor zece clasaţi.

Actualul preşedinte al UEFA, Michel Platini, ocupă locul 13.

Topul este încheiat, pe locul 100, de olandezul Johan Neeskens.

Hagi a fost un artist în teren (Foto: EPA)

Inzaghi l-a egalat pe Gerd Muller

Milano (MF) - Atacantul echipei AC Milan, Filippo Inzaghi, care a înscris două goluri în meciul cu Şahtior Doneţk, marţi, în Liga Campionilor, a egalat recordul de goluri înscrise în cupele europene deţinut de germanul Gerd Muller (62).

„SuperPippo" a marcat primul şi al treilea gol al formaţiei italiene în întâlnirea disputată, în deplasare, în compania formaţiei ucrainene, pregătită de Mircea Lucescu. Scorul final al partidei a fost 3-0 pentru italieni.

Campion mondial cu naţionala Italiei în 2006, Inzaghi a câştigat deja de două ori Liga Campionilor cu AC Milan, în 2003 şi 2006.

Gerd Muller a marcat cele 62 de goluri sub tricoul echipei Bayern Munchen, între anii 1964 şi 1979. Fostul jucător german a câştigat de trei ori consecutiv Liga Campionilor, în anii 1974, 1975 şi 1976.

Filippo Inzaghi (Foto: EPA)

Şarapova, învingătoare

Madrid (MF) - Rezultate înregistrate în prima zi a Mastersului feminin de tenis de la Madrid.

Grupa galbenă

Justine Henin (Belgia) - Anna Chakvetadze (Rusia) 6-1, 7-6 (7/4)

Grupa roşie

Maria Şarapova (Rusia) - Daniela Hantuchova (Slovacia) 6-4, 7-5.

Ana Ivanovici (Serbia) - Svetlana Kuzneţova (Rusia) 6-1, 4-6, 7-5.

PE SCURT

- **Cooperare.** Fermierii din Pecica și Bătania colaborează pe linie agricolă în cadrul unui proiect transfrontalier, finanțat cu bani europeni, care prevede dezvoltarea afacerilor.

Pavele și flori

Pecica (N.O.) - Centrul civic din orașul Pecica a primit în această toamnă o nouă înfățișare. Parcurile au fost amenajate, iar pavelele montate de către edilii șefi ai orașului au dat o ținută modernă zonei. Pentru a realiza acest lucru, Consiliul Local Pecica a alocat suma de un miliard și jumătate de lei vechi. După cum ne informa viceprimarul de Pecica, Petru Antal, și în alte zone ale orașului se lucrează intens la trotuare, amenajarea spațiului verde și alte lucrări de înfrumusețare.

(Foto: Șt. Matyaș)

(Foto: Șt. Matyaș)

Importuri

Pecica (N.O.) - Despre rata șomajului în orașul Pecica, ne vine mai greu să spunem ceva. Iar asta se întâmplă deoarece, la cât de multe locuri de muncă s-au creat sau sunt pe punctul să se creeze, forța de muncă locală este demult ocupată. O soluție ar fi atragerea muncitorilor din Bătania (Ungaria), care se află într-o zonă mai puțin dezvoltată economic în țara vecină. Pentru navetiștii ce va să vină, s-ar impune construirea unei căi ferate care să lege Pecica de Bătania.

Branșamente

Pecica (N.O.) - În cadrul programului SAMTID, de introducere a apei, la Pecica s-a făcut o subtraversare a căii ferate. S-au reabilitat și 160 de branșamente.

Primăria Pecica se poate mândri cu certificatul de management al calității ISO 9001. (Foto: Șt. Matyaș)

Mii de retrocedări

Pecica (N.O.) - În cadrul raportului pe trei ani de mandat, conducerea Primăriei Pecica a făcut referire și la situația aplicării „legilor pământului". Din capitolul „Retrocedări" am aflat că mai sunt de pus în posesie, dar nu există teren, 22 de poziții, la Legea 1, cu 288 de hectare și 22 de poziții, cu 98 de hectare, la Legea 18, anexa 19. La capitolul „Despăgubiri", conform anexei 39, sunt prinse 558 de poziții, care însumează o suprafață de 3.099 hectare. În total, în baza tuturor legilor proprietății, la Pecica s-au retrocedat 19.199 de hectare.

Imagine des întâlnită în orașul-șantier Pecica (Foto: Șt. Matyaș)

Pecica, orașul-șantier

■ **Creșterea economică din ultimii ani o regăsim în toate orașele județului.**

Pecica (N.O.) - În ultimele două-trei luni, am avut ocazia să ne documentăm sau cel puțin să ne aflăm într-o scurtă vizită informală în toate orașele din județ. Concluzia care se desprinde e una singură. Peste tot, fără excepție, lucrurile încep să se miște! Desigur, nu la fel, deoarece unii factori obiectivi (finanțări întârziate, proiecte neluate în seamă la București etc.) sau subiectivi (apartenență politică, aprobări pe sprânceană etc.) s-au așternut pe drumul dintre dorință la... „putiință!" Dar, cu toate acestea, se observă că administrațiile s-au implicat ca niciodată. Pentru o nouă exemplificare, astăzi vom prezenta orașul Pecica.

Echipă de echipă!

Beneficiind de o echipă dinamică, în persoana primarului Iustin Cionca și a viceprimarului Petru Antal, orașul Pecica a înregistrat ritmul cel mai accelerat de dezvoltare dintre toate orașele județului. Culoarul politic, vor zice cârcotașii, a avut rolul său. Nu contestăm, însă nu a fost definitoriu, fiindcă fără proiecte, loby intens la toate etajele influente politic și administrativ, din toate guvernările, nu se reușeau atâtea. Și, ca să vă faceți o idee despre ceea ce vorbim, o să începem o enumerare, practic, fiindcă spațiul nu ne permite să detaliem în această pagină decât unele proiecte...

Foc cu foc

Bugetul orașului Pecica în 2007 este de 136,6 miliarde de lei vechi, de zece ori mai mare ca în anul 2000. La Pecica, școlile și grădinițele vechi arată ca noi, iar cele noi se află în... construcție, fiind alocate zeci de miliarde de lei pentru acest lucru. Există rețele de apă, gaz (în curând se dă în funcțiune), canalizare (în lucru) sau iluminat public modern și economicos. Drumuri, șosele, festivaluri, colaborare transfrontalieră, zone industriale, cartier nou de locuințe, primărie pe standarde de calitate, centru civic, sală de sport modernă, sunt doar câteva dintre realizările ce se văd la Pecica. Iar când și Opoziția recunoaște asta, în parte, evident, nu-i puțin lucru!

Finanțări de milioane la Pecica

■ **Atragerea investitorilor străini ar trebui să reprezinte priorități pentru toți edilii din județ.**

Pecica (N.O.) - Un proiect unic la nivel județean se află „în lucru" de vreo câțiva ani la Pecica. Este vorba despre crearea unei zone complexe, atractivă din toate punctele de vedere pentru investitori, care să combine utilul cu... utilul. Fiindcă doar investițiile serioase, indiferent de obiectivul lor de activitate, pot asigura o dezvoltare continuă a comunităților. Despre ceea ce se realizează la Pecica, ca investiții și nu numai, am prezentat în paginile ziarului nostru. Însă, de fiecare dată când l-am intervievat pe primarul de Pecica, Iustin Cionca, despre proiectele orășenești, a ținut să ne vorbească despre Parcul de Afaceri Turnu.

„Acesta este unul dintre cele mai ambițioase (și utile pentru comunitate) proiecte ce se desfășoară pe raza județului Arad. Dacă o vreme, acest proiect era privit destul de circumspect de către multă lume, odată cu punerea lui în practică, percepția celor mai mulți se schimbă," ne-a declarat primarul Iustin Cionca. Valoarea totală a proiectului Parcul de Afaceri Turnu se ridică la suma de 6,2 milioane de euro. Din această sumă, în 2007, orașul Pecica și-a plătit partea ce-i revine, care se ridică la 300.000 de lei noi. Diferența a fost finanțată din „fonduri structurale", expresie des invocată de către mulți primari când vine vorba de dezvoltare. Dar, în timp ce unii abia dacă buchisesc abecedarul atragerii de fonduri structurale, iată că la Pecica există finanțări concrete pe linia „fondurilor structurale."

Proiecte cu bătaie lungă (Foto: Șt. Matyaș)

Cartierul rezidențial din Pecica (Foto: Șt. Matyaș)

Cartier de locuințe

Pecica (N.O.) - Noul cartier de locuințe, amplasat la intrarea în orașul Pecica (pe partea stângă, cum vii dinspre Arad) crește văzând cu ochii. Acesta va beneficia de toate utilitățile și infrastructura pe care le presupune un cartier la standarde moderne. E vorba despre drumuri, apă, gaz, inclusiv canalizare. O singură problemă părea să apară. Și anume racordarea canalizării din noul cartier, la canalizarea orașului Pecica. Dar, și aceasta s-a rezolvat, găsindu-se chiar și fondurile necesare. Lucrarea, care are o lungime de doi kilometri, e pe finalizate.

„Probleme și nevoi" la Fiscut

■ **Tinerii din Fiscut încearcă se se implice în viața comunităților din Cruceni și Șagu.**

Fiscut (P.B.) - Asociația de Tineret Fiscut a demarat implementarea proiectului „Probleme și nevoi în comunitatea mea", în parteneriat cu Primăria Șagu și Autoritatea Națională de Tineret Arad.

Potrivit prof. Cosmin Suciu, coordonatorul proiectului, scopul acțiunii constă în implicarea tinerilor în viața comunității.

„Prin implementarea proiectului «Probleme și nevoi în comunitatea mea», se dezvoltă un grup de tineri, din comunitate, privind activitățile civice și de asemenea crește nivelul de implicare a factorilor locali", a declarat Cosmin Suciu. În cadrul proiectului s-au realizat chestionare cu referire la problemele și nevoile comunității. Tinerii s-au grupat în cinci echipe a câte patru membri și au aplicat chestionarele în localitățile Cruceni și Șagu, cu acest prilej intrând în contact direct cu membrii comunității. Proiectul se va finaliza cu participarea tinerilor la un workshop, la Moneasa, pe parcursul a două zile.

Aplicând chestionarele (Foto: P. B.)

100.000 de cititori citesc anunțul tău!

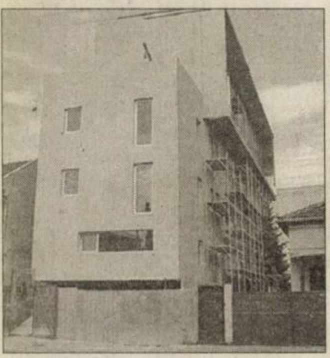

Bloc nou, zona Intim, apartamente la cheie 1-2 camere, parcare subterană. Prețuri începând cu 32.500 euro. Telefon 0747.490.874, 0357/414442.

Felicitări (67)

DIAN`JA,
pe lacul vieții tale, 20 de hasu zâmbesc în noiembrie, Otanjobi omedeto gozaimasu. Vio.

Vând ap. 1 cameră (01)

romimo.ro

- **Apartament 1** cameră Alfa - 34.999 euro; Grădiște - 28.999 - 40.999. Telefon 0751.072.222, 0751.074.444.
- **Apartament 1** cameră, P-ța A. Iancu, în imobil, etaj 2. Preț 35.000 Euro negociabil. Telefon 0722.488.032, 0357/431855.
- **Apartament 1** cameră, Romanilor, 46 mp, decomandat, termopane, etaj 4, 31.500 euro. Telefon 228411.
- **Apartament 1** cameră, str. Lucian Blaga nr. 8. Telefon informații 0741.912.375.
- **Apartament 1** cameră ultracentral 57 mp. Telefon 0722.571.299, 0748.268.015.

Cumpăr ap. 1 cameră (02)

- **Apartament, garsonieră**, indiferent etajul, zona, probleme financiare. Telefon 0744.542.931.

Vând ap. 2 camere (03)

- **Apartament 2** camere (Z-eturi) 74 mp, la cheie. Telefon 0749.082.137.
- **Apartament 2** camere, etaj 2, două balcoane, zona 300, preț 47.500 euro, negociabil. Telefon 0748.862.498.
- **Apartament 2** camere, frumos amenajat, central, 34.000 Euro. Telefon 0740.801.611.
- **Apartament 2** camere Micălaca, Orizont 64 mp, etaj 2, 43.000 Eu, 0722.505.540, 256010.
- **Apartament 2** camere Tudor Vladimirescu lux, 67 mp, parter, 58.000 Eu mobilat, 0722.505.540, 256010.
- **Apartament 2** camere, ultracentral, parter, 80 mp, 45.000 euro. Telefon 0744.849.390.
- **Apartament 2** camere UTA - 37.999; Vlaicu - 32.999; blocuri noi - 41.999 euro. Telefon 0751.075.555, 0751.072.222.
- **Apartament 2** camere, Vlaicu, confort I, Z-uri, parter înalt, total nou, 44.500 euro. Telefon 0743.798.287.
- **Apartament 2** camere, Vlaicu, etaj I, bloc nou, mobilat, 37.700 euro. Telefon 0723.199.579.
- **Apartament 2** camere, Vlaicu, X 4, parter înalt, balcon, renovat recent, lux, 77 mp, decomandat, mobilat (include 2 plasme TV mari), alarmă, la cheie, 61.000 Euro, negociabil. Telefon 0744.911.489.
- **În Ineu**, apartament 2 camere, str. Dunării, nr. 3. Telefon 0745.099.202.

Cumpăr ap. 2 camere (04)

- **Apartament** 2-3 camere, plătesc imediat. Telefon 0257/212063, 0742.320.153, 0723.455.028.
- **Apartament cu** 2 camere în Micălaca, exclus intermediari, PF, 0745.600.776.
- **Apartamente** 1-2-3 camere. Plata pe loc!!! Telefon 228411, 0744.849.390.

Vând ap. 3 camere (05)

- **Apartament 3** camere, 101 mp, Micălaca 300, 2 balcoane spre Mureș, 56.000 Euro. Telefon 0257/212063, 0742.320.153, 0723.455.028.

APARTAMENT 3 camere, 2 băi, ușă metalică, termopan, microcentrală, parter, garaj, lângă Euromedic, 69.000 Euro. Telefon 0722.592.679.

- **Apartament 3** camere, Alfa, 104 mp, parter înalt, balcon, 54.000 euro. Telefon 0752.514.255.
- **Apartament 3** camere pe str. Lacului. Telefon 0720.177.384, 0723.305.891.
- **Apartament trei** camere parter Alfa, gresie, faianță, parchet, calorifere noi etc., preț 53.000 Eu negociabil, 0746.296.343, 0723.370.263.
- **Demisol ultracentral**, 3 camere, 29.000 Euro. Telefon 0730.596.655, 0744.789.751.

Cumpăr ap. 3 camere (06)

- **Apartament cu** 3 camere, după ora 17.00. Telefon 0745.474.923.

Vând ap. 4 camere (07)

- **Apartament 4** camere Micălaca lux 115 mp, etaj 7, 75.000 Eu, 256010, 0722.505.540.
- **Apartament 4** camere Micălaca Profi - lux - 69.999 euro. Telefon 0751.075.555.
- **Apartament 4** camere Podgoria lux 119 mp, etaj I, 95.000 Eu, 256010, 0722.505.540.
- **Apartament 4** camere, str. Peneș Curcanul (lângă BCR). Informații telefon 0747.989.901, între orele 7-16.

VÂND SAU închiriez apartament 4 camere, zona Gării, etaj 3/4, 100 mp, amenajat, decomandat, contorizat. Informații 0726.121.940.

Vând ap. la casă (11)

- **Apartament 2** camere, baie, bucătărie, la casă, central, curte comună (str. Desseanu). Preț 65.000 Euro negociabil. Telefon 0722.488.032, 0357/431855.
- **Apartament casă**, ultracentral, 2 camere, 50 mp, Caragiale, nou amenajat, 35.000 Euro. 0722.344.705.
- **Apartament la** casă, 2 camere, str. Eminescu, toate utilitățile. Informații telefon 0256/360810, 0730.767.409.
- **Apartament la** casă, zonă centrală, str. Ludovic Szantay nr. 12, ap. 2, compus din două camere, bucătărie, două băi, super-amenajat, geamuri, uși termopan, gresie, parchet, preț 60.000 Euro, negociabil, cu Legea 112, 0751.043.089.
- **Casă zona** Biserica Sârbească, 2 camere, bucătărie, baie, hol, cămară, singur în curte. Telefon 0740.783.031.

Vând case, vile (13)

- **Casă +** garaj în roșu în Bujac, cartier nou de vile, stradă privată, zonă neinundabilă, ST = 400 mp, SC = 150 mp, cu utilități, preț negociabil. Telefon 0745.477.842, 0257/533033.
- **Casă central**, 3 camere + utilități, renovată, confortabilă, singur în curte, 125.000 euro, negociabil. Telefon 0357/404151, 0740.783.902.
- **Casă cu** grădină în Micălaca cu teren 1487 mp. Telefon 0741.193.618, 0357/809304, 0744.642.523.
- **Casă cu** grădină, suprafață 1450 mp, cu utilități (gaz, apă, curent), Aradul Nou, str. Ady Endre. Detalii la 0744.648.860 sau 287235.
- **Casă în** Arad, str. Vârfu cu Dor. Informații la 0745.280.883, 0724.651.200.
- **Casă în** Pârneava str. Oituz 4 camere, baie, coridor, anexă în curte FS 18 m, ST 300 ml, 74.000 Eu negociabil, 0723.799.826.
- **Casă locuibilă** str. Clopotului 105. Telefon 0257/278174, 0741.540.286.
- **Casă mansardată** cu 2 vecini în curte, str. M. Scaevola (centru), 90.000 Eu. Telefon 0743.577.152 sau 0751.217.167.
- **Casă mare** aranjată în Micălaca, 0722.380.551.
- **Casă mare** din cărămidă pe colț, renovată, stradă asfaltată Aradul Nou, 4 camere, bucătărie, 2 holuri, băi, pivniță, garaj, posibilitate mansardă, 550 mp. 0744.595.025.
- **Casă mare** toate utilitățile zona UTA. Telefon 0724.120.779, 229930.
- **Casă nouă** localitatea Zimand-Cuz sau schimb cu apartament 3 camere + diferența. Telefon 0723.962.070.
- **Casă nouă** mansardată la șosea Bujac Dâmboviței + casă cu etaj zona Dinamo. Telefon 0723.736.315, 0728.919.565.
- **Vilă 5** camere, 3 băi, garaj, SC 190 mp, ST 400 mp, toate utilitățile. Telefon 0727.982.469.
- **Vilă P+E+M** în Sânicolaul Mic finisată, construcție nouă. Telefon 0720.226.720.

Vând case la țară (17)

- **Casă Chișineu**-Criș zona centrală. Telefon 0257/351112, 0740.890.048.
- **Casă cu** grădină, 2 camere, bucătărie, hol + 1 cameră mică, pivniță Macea 877, zona ștrand. Telefon 0745.871.129.
- **Casă cu** grădină mare la Mândruloc nr. 189. Telefon 216309, mobil 0740.905.926.
- **Casă în** Bârzava nr. 13, teren 1200 mp, preț 16.800 Eu. Telefon 0727.886.400, 0257/311156.

romimo.ro

- **Casă cu** teren localitatea Fântânele, 5 camere, baie, gaz, canalizare încălzire, 50% terminată, pivniță 450 mp teren total renovat. Telefon 0745.281.739.
- **Casă în** Firiteaz, 19 km de Arad, 12.900 km, 0741.681.702.
- **Casă în** Sântana, str. Rodnei nr. 74. Telefon 0745.213.832.
- **Casă la** Adea. Telefon 0745.974.892, 0742.598.532.
- **Casă la** Pecica. Telefon 0742.194.236.
- **Casă la** roșu, 160 mp, cu posibilități finisare pe gustul clientului în Firiteaz, 20 km Arad. 0722.449.782.
- **Casă la** Zădăreni, 860 mp, utilități: gaz metan, baie. Informații telefon 0729.960.105.
- **Casă localitatea** Moroda nr. 203. Telefon 0744.568.863.
- **Casă mare** amenajată modern în localitatea Căpâlnaș, PF 0742.653.018 sau 251925.
- **Casă nouă** ieftin în Chișineu-Criș. Telefon 0745.144.123.

CASĂ PE
colț, SC = 200 mp, suprafață teren 1070 mp, la Gyula, în apropierea ștrandului. Facilități: piscină, irigare automată, 2 garaje, 2 intrări. Telefon 0257/212292, 003666324314.

- **Casă, Peregul** Mic, la șosea, preț negociabil. Informații telefon 0745.500.840.
- **Casă sat** Julița valea Mureșului, 2.600 mp, 8.500 Eu, 0724.490.244.
- **Casă Șeitin** 1 decembrie nr. 59, ST 2.160 m, f stradal 32 ml. Telefon 0723.276.031.

CASĂ SEMLAC,
preț 40.000 euro, negociabil. Telefon 0727.615.078.

CASĂ ZERIND
nr. 139, ideal privatizare, central, la șoseaua Arad-Oradea, 1.000 mp. Telefon 0729.456.699.

- **În Zimandu** Nou casă mare în centru cu toate utilitățile, teren 3000 mp. Telefon 0730.009.246, 0728.840.611.

Vând garsoniere (19)

- **Garsonieră CF** 3, Vlaicu, Al. Predeal, Bl. G 2, et. 3, îmbunătățită, contorizat, ușă metalică, geam termopan, baie faianțată etc., preț 12.500 Eu negociabil. Telefon 0745.453.035.

Vând terenuri (21)

- **1 ha** la șosea Arad - Zădăreni, 26 m FS. Telefon 0744.828.934, 0257/212099.
- **13.500** mp, pe centura Aradului, FS 42 ml, 25 Eu/mp. Telefon 0746.056.735.
- **1,5** ha Arad - Zădăreni, FS 40 ml, 10 Euro/mp. 0722.344.705.
- **2 ha** Arad-Zădăreni, dreapta FS 114 ml. Telefon 0721.215.374.
- **2 locuri** de casă în Sânmartin, 1.000 mp și 1.140 mp. Telefon 0740.046.420.
- **2 terenuri** intravilan în Bujac, cartier nou de vile, ST = 400 mp fiecare, preț negociabil. Telefon 0745.477.842, 0257/533033.
- **2,4** hectare pământ între Arad și Zădăreni (pe partea dreaptă) și 40 de ari lângă colonie (urmează să fie traversat de autostradă). Telefon 0743.256.543, 0743.968.334.
- **2,5** ha la șoseaua Arad-Iratoș, 50 m FS, 2,5 Euro/mp. 0722.344.705.
- **42.000** mp DN Arad-Oradea intersecția Sântana-Curtici 5 Eu/mp negociabil, 0726.383.042.
- **De vânzare** loc de casă 1080 mp Peregu Mare. Telefon 459061.

GRĂDINĂ, UN
loc de casă sau două locuri, negociabil. Telefon 0722.247.219.

- **Loc de** casă în comuna Macea, 1250 mp, urgent, 14.000 Euro, negociabil. Telefon 0747.142.419.
- **Loc de** casă la șosea, str. 6 Vânători 2.888 mp, 80 Euro mp, negociabil. Informații 0748.750.516.
- **Loc de** casă zona Romanilor, str. Eroul Necunoscut, 400 mp front stradal 14,20 m, preț negociabil, 250.000 euro. Telefon 0748.862.498.
- **Teren agricol** Sântana, 1 ha și Șiria, 2,5 ha. Telefon 0257/289378.
- **Teren intravilan**, 500 mp, 9 m FS, Spitalul Județean, 110 Euro/mp. Telefon 0740.801.611.
- **Teren intravilan** în Arad - Grădiște, str. Grădina Poștei, 30 euro/mp, negociabil. Telefon 0748.862.498.
- **Teren intravilan**, Ineu, 2.900 mp, utilități, zonă bună. Telefon 0744.690.446.

TEREN LA
șoseaua Arad - Zădăreni suprafețe de la 5.000 mp la 2 ha, preț 13 euro/mp negociabil. Telefon 0744.607.056.

- **Teren zona** Aradul Nou - Zădăreni 13.500 mp, lângă șosea, apă, gaz, curent, zona industrială 460 m lungime, 30 m lățime, 0722.344.621.
- **Terenuri 413** mp 18,3/22,5, cu utilități, acceptăm variante, 0765.257.753.

Cumpăr terenuri (22)

- **Pământ agricol**, pășune, fâneață, vecinătatea Aradului, inclusiv zona Utviniș. Telefon 0745.895.483.
- **Pământ agricol**, pășune, fâneață, vecinătatea Aradului, plătesc imediat. Telefon 0257/212063, 0742.781.651, 0722.273.759.
- **Teren intravilan** și teren agricol în jurul Aradului. Telefon 0744.359.024.

Vând spații comerciale (25)

SPAȚIU COMERCIAL
cu teren, total 540 mp, persoană fizică, Calea Victoriei nr. 7. Telefon 0744.568.881.

Imobile chirii (29)

- **Apartament 3** camere, garaj, amenajat frumos, complet mobilat și utilat, zona Polivalentă. Telefon 0744.828.934, 0257/212099.
- **Dau în** chirie apartament 2 camere, complet mobilat, Podgoria, 413248.
- **Dau în** chirie casă, central, pentru firmă. Telefon 0745.529.464.
- **Închiriez (ofer)** apartament 1 cameră, central 150 Euro lunar, anticipat, 3 luni, 0722.709.493.
- **Închiriez (ofer)** garsonieră, Praporgescu, complet renovată și utilată, 180 euro. 0744.175.278.
- **Închiriez (vând)** garsonieră renovată, apartamente 1, 2, 3, camere pentru sediu birou, locuit S - 30 mp - 200 mp. Telefon 0744.645.899, 250976.
- **Închiriez 2** camere, amenajat, utilat, mobilat, 200 Euro/lună. Telefon 0727.982.469.
- **Închiriez 3** camere, mobilat, utilat lux, 400 Euro/lună. Telefon 0727.982.469.
- **Închiriez apartament** 2 camere în zona Piața A. Iancu. Informații 0741.289.475.
- **Închiriez apartament** 2 camere Micălaca, utilat și renovat nou, 0740.226.881, 0742.286.751, 0788.761.394, 0788.761.397.
- **Închiriez apartament** 2 camere, mobilat, utilat, pentru studenți, lângă Kaufland. Telefon 0727.043.376.
- **Închiriez apartament** 2 camere, zona 300 Micălaca, mobilat, 200 euro/lună. Telefon 0726.316.560.
- **Închiriez apartament** 3 camere - lângă Euromedica, complet mobilat, termopane, et. 2, 0742.839.171, 0257/322124 - după ora 17.00.
- **Închiriez apartament** 3 camere, zona Alfa. Telefon 0731.752.572.
- **Închiriez apartament** cu 2 camere, semimobilat. Telefon 0743.799.491, 0746.996.569, 0723.320.167.
- **Închiriez casă** pentru firmă, preț convenabil, zona UTA. Telefon 242520.
- **Închiriez casă** și anexe renovată recent mobilată, cu grădină mare. Telefon 0748.851.005, 284435.
- **Închiriez garsonieră**, confort I, mobilată, utilată, 150 Euro/lună. Telefon 0727.982.469.
- **Închiriez garsonieră** confort I. Număr 0729.034.103.
- **Închiriez garsonieră** în Confecții, complet mobilată și utilată, etaj I. Telefon 0742.570.859.
- **Închiriez la** o firmă casă mare pe colț două intrări curte mare zona circulată Aradul Nou. Telefon 0748.851.005, 284435.
- **Oferim apartament** 2 camere etaj I, zona Maiakovski. Telefon 0751.197.657 orele 15-20.

Imobile schimb (30)

- **Schimb (vând)** casă în Galșa cu apartament 2 camere decomandate. Telefon 0357/412768.

Chirii spații comerciale (88)

ÎNCHIRIEZ SPAȚIU
COMERCIAL 50 mp, zona UTA, str. Cocorilor, complet amenajat. Telefon 0723.735.554.

ÎNCHIRIEZ SPAȚIU
COMERCIAL, ultracentral în Ineu. Telefon 0744.698.479.

Oferte împrumuturi (34)

OFERIM VALUTĂ!
12-36 luni! Plata la final! POSIBILITĂȚI PRELUNGIRE! 0257/279512, 0726.842.692, 0743.787.609.

OFERTĂ! VALUTĂ
rapid, cu 4%, plata la final. Telefon 0721.492.429.

Auto românești (36)

- **Vând Aro** 244 stare excepțională 1.300 Eu, 0724.490.244.
- **Vând Aro** 320 D camionetă motor Brașov, an 1989 VT 2009 stare bună, 1.000 Eu negociabil, 0742.903.147.

SUNTEM EXPERȚI ÎN PIAȚA AUTO!
bestauto.ro

- **Vând Dacia**, an 96, stare foarte bună, acte la zi, 0746.823.139.
- **Vând Dacia** Papuc 2 locuri, acoperit fibră, 4x4, obloane, an 2004. Telefon 0723.828.937, 0742.087.373.
- **Vând Dacia** Papuc, an 1998, 1.600 cmc, motorină, stare foarte bună, preț 1.900 Eu, negociabil. Telefon 0788.635.013.
- **Vând Dacia** Pick-up diesel, an fabricație 2004 (localitatea Ineu). Telefon 0747.051.648, 0749.066.836.

Auto străine (37)

SUNTEM EXPERȚI ÎN PIAȚA AUTO!
bestauto.ro

- **Vând BMW** 325 TDS an 1993 negru metalizat climă, servo, airbag, cârlog, jante etc, BMW 325 TD an 1992 albastru înmatriculate în Germania. Telefon 0746.296.343, 0723.370.263.
- **Vând Fiat** Punto an 2002, Euro 4, climă, 4 uși, stare excepțională 61.000 km, argintiu metal, recent adus, 5.400 E, negociabil, 0744.632.038.
- **Vând Ford** Fiesta 1,9 TDI an 2001, preț 5.200 Eu. Telefon 0723.336.938.
- **Vând Ford** KA, 2000, aer condiționat, geamuri electrice, airbag, 50.000 km, înmatriculat, negociabil. Telefon 0722.327.526.
- **Vând Ford** Orion 1,8 D, an 1991, înmatriculat, în stare de funcționare! Preț informativ 2.000 Eu, negocabil. Informații telefon 0723.327.886 sau 0727.767.202.
- **Vând Mercedes** Cobra (dezmembrez, acte), 3000 cmc, an 1982. Telefon 0740.182.500.
- **Vând Peugeot** 504 diesel înmatriculat izotermă (papuc) 700 Eu negociabil, 0742.903.147.
- **Vând Peugeot** Boxer 1,9D, marfă, an 2001, stare perfectă, proprietar unic, negociabil. Telefon 0722.327.526.
- **Vând Renault** 5, an 1980, stare de funcționare, 400 Euro. Telefon 0740.182.500.
- **Vând Skoda**-Fabia 1,4 Eu 4, gri metal, an 2001, recent adusă, preț 6.650 eu. Telefon 0744.125.050.

VÂND URGENT
Skoda Octavia Elegance, an 2005, 1,9 TDI, 108.000 km, preț 11.500 Euro, negociabil, 0740.756.149.

- **Vând VW** Passat 1,9 TDI, fabr. 2006, dublu climatronic, 12 airbag, ABS, ESP, jante al., oglinzi, geamuri electrice, km 52.000, negru metal, proprietar unic, preț 17.400 euro. Accept variante, auto plus diferență. Telefon 0751.337.148; 0731.906.227.

Camioane, remorci (39)

- **Vând autobasculantă** Raba, 8,5 tone, perfectă stare de funcționare. Telefon 0744.836.326.
- **Vând IFA** izotermă, an fabricație 1987, preț 1.600, negociabil. Telefon 0747.989.901, între 7-16.

Utilaje, unelte, industriale și agricole (40)

- **Vând combină** recoltat porumb știuleți, tractată pe 1 și 2 rânduri, combină autopropulsată pe 2 rânduri, prese balotat, pluguri, disc, tractor Internațional 84 CP. 0747.144.610, 0742.693.369.
- **Vând DT** U 445. Telefon 0743.689.480.
- **Vând tractoare** și utilaje agricole import. Telefon 216157, 0745.220.008.
- **Vând tractor** Marssey Ferguson, 95 cp, stare bună. Telefon 0723.468.401.
- **Vând tractor** U650 înmatriculat semănătoare păioase instalație de ierbicidat și împrăștiat îngrășăminte. Telefon 0745.638.004.

Moto-velo (41)

- **Vând Scuter** nou, 650 Eu, 0744.568.863.

Piese, accesorii (42)

- **Vând piese** buldozer S1500, S650. 0726.253.412.

Garaje (43)

- **Ofer pentru** închiriat garaje noi, lângă Piața Fortuna. Telefon 0744.517.728.

Mobilier și interioare (47)

- **Vând canapea** extensibilă, preț avantajos. Informații telefon 0743.983.812, după ora 13.00.

VÂND COLȚARE,
CANAPELE, FOTOLII noi, diverse culori și dimensiuni, 286069.

VÂND MOBILIER
BUCĂTĂRIE și APARATE PROFESIONALE pentru restaurant. Telefon 0723.637.746.

Îmbrăcăminte, încălțăminte articole sport (52)

- **Vând skiuri**, clăpari, noi. 0744.175.278.

Materiale de construcții (53)

ABC-UL
vinde BALAST, NISIP, LEMNE FOC, DUC MOLOZUL. 0744.987.273, 255672.

ABC, VINDE
BALAST, NISIP, LEMNE FOC, DUC MOLOZUL. 0742.655.913, 255672.

ABC ABSTRACT, acasă aduc BALAST, NISIP, 2-9 mc, factură, județ, 0745.036.969, 0722.389.480.

ABC ACASĂ aduc BALAST, NISIP ridic MOLOZUL, factură, județ, 0745.003.018.

ABC AMBIENTAL NISIP, BALAST, SORTURI, ridic MOLOZUL, execut DEMOLĂRI, 0728.324.172.

ABIA ACUM
aduc avantajos BALAST, NISIP, preferabil 3 mc, 0740.120.697.

VÂND BOLȚARI, PAVELE, BORDURI STÂLPI, executăm MONTAJ, 0722.621.600, 0722.870.752, 283683.

VÂND CONVENABIL
LEMNE FOC TĂIATE, esență tare. Telefon 278338, 0721.592.572.

VÂND EN-gros FIER BETON FASONAT și NEFASONAT. Micalaca, 0257/219400, 0788.909.642.

VÂND LEMNE
FOC TĂIATE , 0357/422644 (276488), Grădiște 0746.618.129.

VINDEM PLASĂ
DE GARD 4.50 RON/mp - toate înălțimile, CUIE, BURLANE, COTURI DIN TABLĂ, SÂRMĂ DE BALOTAT, RABITZ 1.80 RON/mp , ETC. Str. Vrabiei 4. Telefon 289997, 0357/404000, 0744.289.997. www.garduri.ro

Electrocasnice (56)

FRIGORIFICE COMERCIALE:
VITRINE, LĂZI, DULAPURI,
MESE INOX FRIGO. ELECTROCASNICE:
TV, MAȘINI SPĂLAT,
FRIGORIFICE, MOBILIER
RATE
MADONA LIPOVA,
0744.796.542.

- **Vând congelator**, ladă frigorifică, combină frigorifică, frigider, aspirator, Calea Radnei 151. 0743.662.845.
- **Vând frigider**, congelator, mașină spălat automată, vitrină frig, ladă cu capac și sticlă frig. Telefon 210613.
- **Vând mașină** de spălat automată de la 300 RON. Calea Radnei 151, 0743.662.845.

Plante și animale, agroalimentare (57)

CUMPĂR GRÂU,
peste 10 tone, asigur transport. Telefon 0257/276477, după ora 15.

PEPINIERĂ, VINDEM
POMI FRUCTIFERI, ARBUȘTI FRUCTIFERI, ARBORI ORNAMENTALI și TRANDAFIRI, diferite specii, SARUSI IOSIF. Telefon 0744.635.011, 0257/535058, 0744.301.119.

- **Vând 2** iepe și 1 mânz semimurani. Telefon 416436.
- **Vând 2** vițele și capre. Telefon 0748.879.118.
- **Vând cățel** Shar-Pei cu pedigree, vaccinat. Informații telefon 0740.243.533, www.canisa-joy.ro.

VÂND CLEMENTINE
calitate excepțională 2,9 lei/kg + TVA. Telefon 0740.137.991, 0722.475.630.

VÂND GRÂU
în Arad. Telefon 0729.456.699.

- **Vând lucernă** balotată din șopron în Arad. Telefon 0748.851.005, 284435.
- **Vând oi** țurcane, localitatea Cermei. Telefon 0726.290.894.
- **Vând tărâță.** Telefon 0742.218.693.
- **Vând vacă** gestantă la Șiria. Nr. telefon 531598.
- **Vând vaci**, porci, viței. Telefon 0744.526.082.
- **Vând vițeauă** roșie de 4 luni. Telefon 456285.

romimo.ro

REWE GROUP

REWE ROMANIA SRL

- companie multinațională -
specializată în comerțul en detail angajează:

Pentru magazinele PENNY MARKET din ARAD:

1. ŞEF MAGAZIN / ŞEF ADJUNCT MAGAZIN / ŞEF DEPOZIT- Cod SVM/ ARAD:
- Experiență în domeniul comercializării cu amănuntul a produselor alimentare;
- Rezistență la stres;
- Cunoştințe de limba engleză, limba germană constituie un avantaj ;

În funcție de performanțe se oferă posibilitatea promovării în scurt timp pe postul de Şef Magazin.

2. ŞEF CASIERIE / ADJUNCT CASIERIE – Cod CKAS/ARAD:
- Experiență în domeniul casieriei;
- Rezistență la stres;
- Recomandările scrise care atestă etica profesională constituie un avantaj.

3. LUCRATOR COMERCIAL COD LC/AR
- Se cere rezistenta la stres

4. CASIERE COD KAS/AR
- Se cere rezistenta la stres

Oferim conditii salariale avantajoase si posibilitati de promovare!

OFERIM ŞANSE EGALE TUTUROR CANDIDAȚILOR!

Persoanele interesate să se alăture echipei noastre şi care îndeplinesc condițiile specificate mai sus sunt rugate să trimită un CV (+ foto) şi o scrisoare de intenție prin poştă la REWE ROMÂNIA SRL – Tarla 41, Parcela A 329, Ştefăneştii de Jos, județul Ilfov, cod poştal 077175, la adresa de email: job@ro.rewe-xxl.at, sau prin fax la nr. 0725 128 894, cu menționarea codului aferent poziției solicitate. Numai candidatii considerati potriviti, vor fi contactati.

www.pennymarkt.ro (H-120300)

SC CONSULT INVESTMENT SRL

Organizeaza **cursuri:**

-Inspector (referent) resurse umane; -Tehnici de negociere;-Agent vanzari; -Auditor de mediu;-Auditor in domeniul calitatii;-Contabilitate-aplicatii practice; -Contabilitate si aplicatii pe calculator; -Managementul sanatatii si securitatii in munca;-Limbi straine: engleza, italiana, germana, spaniola, franceza, romana.

Informatii:
Arad, B-dul Revolutiei nr. 62
Tel: 212196; 0723177328; 0745403892 (H-120758)

La **MATROS** visul devine realitate...

parchet triplu stratificat de la 74,79 Lei

lemn natur — Prețurile nu conțin TVA

Oferta este valabilă în limita stocului disponibil

MATROS PARCHET SI ACCESORII

Str Aurel Vlaicu Nr: 28 - 32 Tel/ Fax. 349.888 (lângă stadionul UTA)
Str Pădurii Nr: 107 Tel/ Fax. 282.005 (vis a-vis P-ța Obor) (H-114329)

promo: SUPER OFERTĂ -50 % -60 % La -70 %

ELLIS

În perioada 1 noiembrie – 1 decembrie beneficiați de alte importante reduceri la marfa din Magazinul ELLIS.

~~459 lei~~ 190 lei

bluze:	~~59~~ –	25 lei
fuste:	~~69~~ –	30 lei
pantaloni:	~~99~~ –	29 lei
blezere:	~~249~~ –	99 lei
compleuri:	~~299~~ –	99 lei
jachete:	~~459~~ –	139 lei
rochii:	~~459~~ –	199 lei

(H-120652)

HOTEL PHOENIX SI RESTAURANT RETRO ANGAJEAZA:

- **BUCATAR;**
- **AJUTOR BUCATAR;**
- **OSPATARI**

Cerinte: experienta, seriozitate, capacitate de munca in echipa.

Pentru a face parte din echipa noastra, va invitam sa transmiteti un CV, pana in data de 15.11.2007 la fax: 0257-289210, Tel: 0723-226746 E-mail: rezervari@hotelphoenix.ro sau la Hotel Phoenix, Calea Aurel Vlaicu, Nr. 267. (H-120340)

Mica publicitate 210.775

Societatea comercială CONAR S.A. Arad,

membră a grupului de firme IZOMETAL - CONFORT - MAGELLAN

Angajează:

- **GESTIONARI**
- **MOTOSTIVUITORIST (ISCIR)**

CV-urile se pot depune la secretariatul firmei din Arad, până în 12.11.07. Informații la tel. 0257/289.644 sau mobil 0748.296.781. (H-120455)

YZO IZOLATII MATERIALE CONSTRUCȚII

s.c. IZOLTA s.r.l.

ARAD, Str. Cocorilor Nr. 4, Tel. 289.342

COMERCIALIZEAZĂ MATERIALE DE CONSTRUCȚII ŞI FINISAJE PRIN DEPOZITELE

● Arad, Str. Pădurii nr. 4, Tel. 256.589 ● Zimand Cuz FN, Tel. 517.557

EXECUTĂ HIDROIZOLAȚII DE ORICE TIP

ISOVER NORGIPS swisspor ROBEL DOORS BAUMIT NEXE ADEPLAST KOENER CARPATCEMENT POROTON

TRANSPORT GRATUIT ORIUNDE ÎN JUDEȚ. OPȚIONAL DESCĂRCAREA. (H-110667)

Pentru magazinul din Arad, angajăm:

SELGROS CASH & CARRY

LUCRĂTORI COMERCIALI

Responsabilități:
- plasarea corespunzătoare a articolelor la raft
- informarea clienților referitor la sortimentul din raion
- asigurarea ordinii şi a curățeniei la locul de muncă

CASIERE

Responsabilități:
- facturarea articolelor la casă
- încasarea corectă a numerarului
- asigurarea ordinii şi a curățeniei la locul de muncă

Cerințe:
- studii medii
- experiență în domeniul comercial
- abilități de comunicare şi lucru în echipă
- orientare către client

Vă oferim:
- salariu atractiv
- sistem informatic performant şi logistică modernă
- oportunitatea unei cariere într-un concern internațional

Dacă vă identificați cu profilul nostru, aşteptăm să trimiteți un CV însoțit de o scrisoare de intenție (specificând poziția exactă pentru care candidați) şi o fotografie pe adresa:
SELGROS CASH & CARRY S.R.L.
În atenția Departamentului de Resurse Umane Calea Radnei nr. 294,
Email: jobarad@selgros.ro , Tel: 0257/308.114, Fax: 0257/308.199
CV-urile se pot depune şi în magazin la Informații clienți.
Numai candidații care îndeplinesc condițiile cerute vor fi contactați! (H-120726)

Mare publicitate 280.943; 280.904

(H-109633)

021 967 00 00

Sună la acest număr de telefon şi în maxim o oră poți avea o pensie privată la Interamerican.

www.interamerican.ro INTERAMERICAN

Decese (75)

Cu adâncă durere, anunțăm încetarea din viață a mamei și bunicii

MARIA STAN (moașa),

din Chisindia.

Înmormântarea va avea loc în Chisindia, vineri, 9 noiembrie 2007, ora 13. Dumnezeu s-o odihnească!

Fiul, preot Ghiță, nora Virginia și nepoții Stăncuța și Valentin

Condoleanțe (110)

Colegiul Medicilor Arad este alături de familia îndoliată în grelele momente pricinuite de pierderea fulgerătoare a celei care a fost

dr. MOȚIU ALINA CRISTINA.

Sincere condoleanțe! Dumnezeu s-o odihnească în pace și liniște!

Suntem alături de voi Mia, Ionel, Oana și Teo, la despărțirea prematură de fiica, soră și soție

dr. ALINA MOȚIU

și îl rugăm pe Bunul Dumnezeu să o odihnească în pace și vouă să vă dea putere pentru a depăși această groaznică tragedie.

Familiile Pavel din Arad (unchiul și mătușa) și Merle (verișorii din Germania)

Împărtășim durerea colegului nostru ing. Moțiu Teodor, la trecerea fulgerătoare în neființă a soției sale,

dr. ALINA MOȚIU.

Dumnezeu să o odihnească!

Colegii de la Secția de Drumuri Naționale Arad

Suntem alături de colegul nostru Teo Moțiu în aceste momente dureroase cauzate de decesul soției dragi

ALINA MOȚIU.

Colectivul S.I.R.D.T. secția Arad

Suntem alături de familia îndoliată în durerea pricinuită de trecerea în neființă a celei care a fost

MOȚIU ALINA.

Dumnezeu să o odihnească în pace!

Familiile Floruți și Vasil

Suntem alături de familia îndoliată în marea durere pricinuită de trecerea în neființă a celei care a fost

MOȚIU ALINA.

Sincere condoleanțe!

Familia Belc Gheorghe

Medicii de familie din județul Arad deplâng dispariția tragică a colegei lor

dr. ALINA MOȚIU.

Dumnezeu să o odihnească!

Suntem alături de prietenul nostru ing. Moțiu Teodor la marea durere cauzată de decesul soției sale dragi

dr. ALINA MOȚIU

și transmitem sincere condoleanțe familiei îndurerate.

Familia Ciupertea Lucian, Daniela, Denisa

Suntem alături de colega noastră Aurica Duma în încercarea grea pricinuită de moartea tatălui.

Colegii de la Serviciul Cazier Judiciar Arad

Suntem alături de familia îndoliată în marea durere pricinuită de decesul celui care a fost

ARDELEAN CORNEL,

fost profesor și director al Școlii Generale Ioan Danicico din Semlac.

Sincere condoleanțe!

Colectivul cadrelor didactice al Școlii Generale din Semlac

Regretăm profund trecerea în neființă a celui ce a fost

profesor ARDELEAN CORNEL,

din Semlac,

și suntem alături de familia îndoliată.

Familia înv. Suciu Gheorghe și fiul Danu

Colectivul cadrelor didactice al Școlii Generale Nr. 2 - Curtici este alături de domnul inspector școlar Dumitru Aleonte în durerea pricinuită de pierderea unchiului drag,

HUI IOAN.

Sincere condoleanțe!

Suntem alături de domnul Toth Iosif pentru suferința cauzată de trecerea în neființă a tatălui său.

Colegii de la SC Arad Supply SRL

Suntem alături de familia îndoliată în marea durere pricinuită de trecerea în neființă a celui care a fost

TOTH ȘTEFAN.

Sincere condoleanțe!

Familiile Pașcalău și Demeter Pașcalău.

Suntem alături de Ema și copii, la pierderea soțului, tatălui.

Saveta Șerb și familia

Suntem alături de verișorul nostru Iacob Mircea în marea durere pricinuită de decesul unchiului nostru

IACOB PAVEL.

Sincere condoleanțe!

Familia Bej Gheorghe, Iuliana, Bogdan și Răzvan

Cu durere în suflet ne luăm rămas bun de la cel care a fost

DAN PETRU.

Dumnezeu să-l odihnească în pace! Condoleanțe familiei îndurerate.

Familia Mateiu

Suntem alături de colega noastră, Elena Dregan, în marea durere pricinuită de pierderea suferită. Transmitem familiei sincerele noastre condoleanțe!

Colectivul firmei Amatex

---

www.Doliu.ro

Suntem alături de colega noastră, Adriana - Mihaela Tomescu, în marea durere pricinuită de pierderea suferită. Transmitem familiei sincerele noastre condoleanțe!

Colectivul firmei Amatex

Comemorări (76)

Sâmbătă, 10 noiembrie 2007, ora 12.00 are loc la Catedrala veche din Arad slujba de comemorare a unui an de când

ALEXANDRINA-DINA ISPĂȘESCU

ne-a lăsat moștenire amintiri despre clinchetul râsului ei zglobiu și lumina zâmbetului totdeauna șăgalnic; amintiri aidoma personalității și generozității celei care le-a lăsat.

Familia

Tristă și neuitată va rămâne ziua de 9 noiembrie, când în urmă cu un an, ne-a părăsit iubitul nostru soț, tată, socru și bunic

expert contabil

KOTTA GELU.

Parastasul va avea loc sâmbătă, 10 noiembrie, ora 11.30, la Catedrala Ortodoxă Veche (P-ța Catedralei). Amintirea ta va rămâne veșnică în inimile noastre!

Soția Viorica, fiica Cosmina, ginerele Flavius și nepoțelul Fabio

---

Un an de tristețe, lacrimi și dor după cea mai scumpă și dragă mamă,

DOBLE GEORGINA.

Un moment de aducere aminte.

Familia îndurerată

Astăzi, 8 noiembrie, dragul nostru soț, tată și bunic

ANGHELACHE CONSTANTIN

ar fi împlinit 69 ani.

Flori, lumină și lacrimi pe tristul tău mormânt.

Soția, copiii și nepoții

Program mica publicitate

luni-vineri: 8,00-19,00

sâmbătă: închis

duminică: 9,00-12,00

Servicii funerare

IN MEMORIAM „KUKI"

SERVICII FUNERARE COMPLETE

Str. M. Eminescu nr. 4 ÎN CURTE

Tel.: 211.929 - 0723.343.964 0357.801.644

NON STOP !

OFERA

SICRIE

ACCESORII FUNERARE

TOALETAT-ÎMBĂLSĂMAT

CAPELA DEMIAN

CAPAC SICRIU FRIGORIFIC

INCINERĂRI

GRATUIT

TRANSPORTUL sicriului la domiciliu în Arad

REDUCERE 20 % la sicriu clienților care fac toate serviciile cu firma.

TRANSPORT intern și internațional

Dragul nostru fiu şi frate,

POPOVICI MIHAI (PUIU),

azi de ziua ta, în loc să-ţi spunem La Mulţi Ani, ne rugăm la Bunul Dumnezeu să te odihnească în pace. Am în suflet un dor greu/ Dorul de fratele meu/ De copilăria noastră/ Şi de casa părintească/ Plâng şi îmi aduc aminte/ Cum era viaţa-nainte/ Eram mică, erai mic/ N-aveam grijă de nimic. Au trecut 2 ani şi 8 luni de când ai plecat de lângă noi, de lângă copiii şi nepoţii tăi dragi.

Te plânge veşnic a ta mamă Steluţa şi sora ta Emilia

Dragul nostru fiu,

KATKO GHEORGHE DAN (GYÚRIKA),

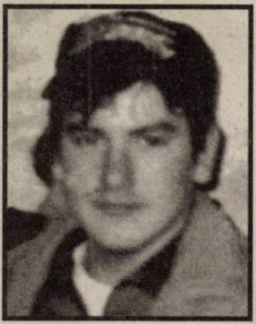

tu ştii că durerea din sufletele noastre nu trece, dorul după tine nu se stinge, dar putem merge mai departe având speranţa revederii. Astăzi, 8 noiembrie, ai fi împlinit 25 de ani şi noi nu putem să-ţi spunem decât Dumnezeu să te aibă în pază şi să te odihnească, dragul nostru fiu!

Tata, mama, sora şi bunicii

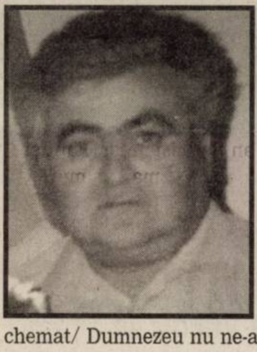

Cu inima frântă de durere s-au scurs 2 ani de când m-a părăsit soţul meu

MEMETEA PAVEL. PAVEL,

dragă ai plecat/ Rămas bun nu ţi-ai luat/ De la mine şi copii/ Că-napoi n-o să mai vii/ N-ai ştiut că cruda moarte/ Te va despărţi de toate/ Lângă El când te-a chemat/ Dumnezeu nu ne-a întrebat.

Veşnic îndurerată, soţia

Au trecut 2 ani trişti de când ne-am despărţit de dragul nostru

MEMETEA PAVEL.

Voi cei dragi ce m-aţi iubit/ De 2 ani v-am părăsit/ Poate-aşa mi-a fost destinul/ Mie odihnă, vouă chinul/ Mie raiul, Cerul Sfânt/ Vouă lacrimi pe pământ. Dumnezeu să-ţi vegheze sufletul tău bun şi blând!

Fiul Viorel cu familia

Cu dor, cu lacrimi şi suspine/ Zilnic ne gândim la tine/ Te căutăm şi nu te găsim/ Cu flori la cimitir venim. Tristă şi neuitată va rămâne ziua de 8 noiembrie când în urmă cu 2 ani ai plecat

MEMETEA PAVEL

lăsându-ne cu sufletele cernite de durere.

Fiul Petre cu familia

S-au împlinit 2 ani de când iubitul nostru tată

MEMETEA PAVEL

ne-a părăsit. Ai avut o boală grea necruţătoare/La care lumea zice „Inima nu doare"/ Dar ea doare tare aici pe pământ/ Când îţi vin copiii la cruce plângând/ Cu o lumânare şi un buchet de flori/ Pentru că de tine nouă ne e dor.

Fiica Rodica cu familia

Deşi suntem chemaţi să umblăm pe drumuri anevoioase, ce ne pun în uimire - ca şi trecerea celor 8 ani de la despărţirea de

IONICĂ ROTAR

- ştim că avem prezenţa, ajutorul şi purtarea de grijă a lui Dumnezeu. La revedere prin credinţă!

Manuela, Mik, Cornel, Rodica şi Vlad

Se împlinesc 8 ani de când a plecat dintre noi cea care a fost

RUDĂU ELENA.

Apăsaţi de grea durere, dar în speranţă şi iubire aşteptăm cu nerăbdare întâlnirea-n veşnicie. Vei trăi mereu în inimile noastre!

Cu mult dor, mama, tata, sora şi fiul tău Robert

O clipă de aducere aminte în memoria celei care a fost

LENUŢA RUDĂU MOZA.

Nu te voi uita niciodată!

Prietena Adina

O rugăciune, lacrimi şi multă durere este în sufletul meu azi, 8 noiembrie când se împlinesc 20 de ani de când a plecat mult prea timpuriu din această lume la doar 46 de ani, în urma unui tragic accident, cel care a fost iubitul meu fiu

LEONTIN MOŢ.

Mama

Azi 8 noiembrie se împlineşte un an, de la decesul soţului meu

SĂBĂU IOAN (IONEL).

Dumnezeu să-l odihnească în pace!

Te plânge-n veci, soţia Stela

Azi, 8 noiembrie 2007, se împlinesc 15 ani de la trecerea în veşnicie a

prof. de matematică

BLĂGĂU TEODOR.

Dumnezeu să-i dea pacea şi odihna veşnică!

Soţia, Blăgău Eliţa

Trecerea timpului (13 ani) nu poate şterge amintirile, dragostea şi durerea după scumpa şi mult iubita noastră

JULEAN MARIA (născută ZUBA).

Fie-i ţărâna uşoară şi memoria binecuvântată!

Familiile Dâmb, Costescu, Pantea

Anunţurile de deces se publică GRATUIT!

Vânzări diverse (103)

- **2 fotolii**, 2 candelabre, dulap cuier, aragaz 4 ochiuri, 2 dulapuri 3 uşi pentru haine, bolţari eco, 50 buc. Telefon 0724.120.779, 229930.
- **Convector şi** boiler pe gaz; mobilă Camix (uşi curbate), masă de birou, cuptor cărbuni. Telefon 274485.
- **O teracotă** şi jumătate, 500 lei, un colţar neextensibil şi un fotoliu excelent pentru hol. telefon 0741.365.810, 0357/311370.
- **Vând dulapuri** vestiar metalice cu 3 uşi. Telefon 0744.836.326.

Vânzări electro (104)

ABSOLUT: SUPER OFERTĂ! Vindem CASE MARCAT FISCALE, CÂNTARE ELECTRONICE, str. Ineului 29. Telefon 0257/338300, 0745.669.550, 0728.146.751. Plata şi în rate.

CASE MARCAT FISCALE, CÂNTARE ELECTRONICE, strada Stânjenel 6. Telefon 0788.737.342, 0722.707.432, 0745.395.107, 279702.

Cumpărări diverse (108)

- **Baterii uzate**, radiatoare, calorifere, neferoase, caroserii, pene vechi - noi, plumb, 0742.491.083
- **Calorifere de** fontă, baterii auto uzate, pene de gâscă, neferoase, fier vechi, 210480, 0742.299.805, 0749.974.783.

Pierderi (62)

- **Pierdut carnet** contabil autorizat eliberat de CECCAR Arad, pe numele Bureţea Adela Mihaela. Îl declar nul.
- **Pierdut carnet** de student eliberat de Universitatea Vasile Goldiş, pe numele Cismaş Marius Ghiţă. Îl declar nul.
- **Pierdut comunicare**, eliberată de Ministerul Finanţelor Publice D.G.F.P.A. pe numele SC Bogdan Junior SRL. O declar nulă.

PIERDUT COMUNICARE nr. ordine 006530 şi CARTE DE INTERVENŢIE pentru casa de marcat ACTIVA seria AC 000647. O declar nulă.

- **Pierdut legitimaţie** de transport pe numele Beleiu Romina, eliberată de CTP Arad. O declar nulă.

SOCIETATEA COMERCIALĂ NEW LOOK CENTER SRL, a pierdut Registru Unic de Control şi îl declară nul.

Citaţii (63)

NUMITA TUNDUC Roxana este chemată în data de 20 noiembrie 2007 la sala 215 a Judecătoriei Arad în calitate de pârâtă în dosarul nr. 10609/55/2007.

PIERDUT ŞTAMPILĂ triunghiulară cu denumirea BANCA COOPERATISTA LIBERTATEA CHIŞINEU-CRIŞ. PUNCT LUCRU ZĂRAND. O declarăm nulă.

SE CITEAZĂ în dosarul nr. 1853/55/2007 în calitate de pârâtă Milinkovics Gizella, cu ultimul domiciliu cunoscut în Arad, str. Kardoş nr. 11, la Judecătoria Arad în data de 27 noiembrie 2007, sala 147, ora 8.30, în proces cu reclamanta Hegyi Enikő Gyöngyi, pentru partaj judiciar.

SE CITEAZĂ pârâta CIURAR SIMONA MIHAELA, cu domiciliul necunoscut, în proces cu reclamantul SCOROBETE ADRIAN AVRAM, pentru reîncredinţare minor, pentru data 27 noiembrie 2007, la Judecătoria Lipova, ora 9, dosar nr. 1118/250/2007.

SE CITEAZĂ pârâtul COMAN DUMITRU din Zădăreni 385, la Judecătoria Arad, dosar 7963/2007, termen 21 noiembrie 2007, rectificare CF reclamantă Farcaş Irina, sala 215, ora 8.30.

Subsemnatul RAŢIU EREMIE chem în judecată pe KIS IOZSEF, KIS LEA, KIS SANDOR, KIS TEREZ, toţi cu domiciliul necunoscut la Judecătoria Chişineu-Criş, în dosar 1119/210/2007 la 26 noiembrie 2007 pentru uzucapiune pe casa din C.F. 54 ADEA

Mulţumiri (68)

ADUCEM MULŢUMIRI AGENŢIEI DE ASIGURĂRI INTERAMERICAN pentru că a sponsorizat GRĂDINIŢA CU UN CALCULATOR prin domnul Adrian Vasile Serghev, director agenţie. GRĂDINIŢA PP nr. 16, Arad.

Prestări servicii (72)

AUTOMATIC ACORDĂ garanţie REPARAŢII MAŞINI SPĂLAT. Telefon 0744.241.398, 259146, 0357/ 401569.

CURSURI, MASAJ, REFLEXOTERAPIE, diplome europene, Revoluţiei 44, 400 lei, 0724.442.686.

EXECUT GRESIE, FAIANŢĂ, RIGIPS, ŞAPĂ, TENCUIALĂ, IZOLAŢII. Telefon 0724.794.357.

EXECUT LUCRĂRI, ZUGRĂVELI, TENCUIELI, ZIDĂRIE, FAIANŢĂ RIGIPS avantajos, 0727.152.959, 0721.567.582.

EXECUTĂM FINISĂRI INTERIOARE, ZUGRĂVELI, GRESIE, FAIANŢĂ etc. Telefon 273454, mobil 0746.686.408.

EXECUTĂM GĂURI BETON, DEMOLĂRI, LUCRĂRI CASNICE, AMENAJĂRI SPAŢII VERZI,TRANSPORTURI UŞOARE, 0765.257.753.

EXECUTĂM TOATĂ gama CONSTRUCŢII cu şi fără materiale. Telefon 0357/ 428380, 0740.696.157.

FIRMĂ DE CONSTRUCŢII EXECUTĂM TOATĂ GAMA de construcţii la preţuri avantajoase, garantăm seriozitate, 0721.279.237.

FIRMĂ EXECUTĂ FINISAJE INTERIOARE şi EXTERIOARE TERASĂ. Telefon 0742.732.179, 0744.575.977.

INSTALĂM APARATE AER CONDIŢIONAT cu sau fără aparatul clientului. Telefon 0728.856.983, 0728.856.959, 0728.856.992.

SC EXECUTĂM ACOPERIŞURI LINDAB şi ŢIGLĂ şi din TABLĂ; JGHEABURI şi BURLANE, rapid. Telefon 0751.831.523.

Oferte locuri de muncă (74)

ANGAJĂM ASISTENTĂ cu experienţă pentru CABINET MEDICAL. Telefon 0257/231001.

ANGAJĂM COFETAR şi BUCĂTAR cu experienţă. Telefon 0745.595.903.

ANGAJĂM CONFECŢIONERE, TEXTILE şi TĂIETORI, ŞPĂNUITOR. Salar 700-900 RON. Telefon 0744.577.738.

ANGAJĂM CONTABILĂ pentru evidenţă primară într-o staţie de vânzare carburanţi. Condiţii: studii medii sau superioare, experienţa minim 3 ani în domeniu. Informaţii telefon 206099, 276143.

ANGAJĂM ELECTRO-MECANICI, ELECTRICIENI posesor permis auto. Relaţii telefon 0722.380.253.

ANGAJĂM INGINER AUTO, MECANIC AUTO, TINICHIGIU AUTO, VOPSITOR AUTO, SPĂLĂTOR AUTO, FEMEIE DE SERVICI, ŞOFER TAXI, ŞOFER PROFESIONIST cat. B, C, E, RESPONSABIL PUBLICITATE firmă, INSTRUCTOR ŞCOALĂ ŞOFERI. Informaţii 227055, 275650.

ANGAJĂM MECANIC, TINICHIGIU şi ELECTRICIAN AUTO. Telefon 217174, 0744.556.736.

ANGAJĂM ŞOFERI profesionişti în trafic internaţional posesor al atestatului de conducere pentru camioane de 7,5 tone. Telefon 0744.566.424.

ANGAJĂM ŞOFERI PROFESIONIŞTI pentru camioane 20 to. Condiţii: experienţă şi seriozitate. Telefon 255270.

ANGAJĂM TÂMPLARI MAŞINIŞTI şi MONTATORI schelete tapiţerie. Telefon 0744.185.053.

ANGAJĂM VÂNZĂTOARE pentru Magazin alimentar, 0726.633.348.

ANGAJEZ 3 ZIDARI serioşi, pricepuţi, lucrări şi iarna. Telefon 0751.160.898.

ANGAJEZ INSTALATOR TEHNICO SANITARE, domiciliu - oraş Arad, permis auto, 0720.322.961.

ANGAJEZ LĂCĂTUŞI, STRUNGAR, FREZOR, BULDOEXCAVATORIST cu experienţă, CONSTRUCTORI-ZIDARI. Telefon 0728.310.735, 253947,

ATRIUM CENTERS

Let there be style!

în asociere cu **Dawnay, Day PanTerra Limited**

Noul city center mall din Arad

Noul centru comercial și de divertisment din Arad va fi situat pe Bulevardul Aurel Vlaicu, în apropierea stației de tramvai și a autogării. Atrium Center Arad va avea peste 150 de magazine situate pe trei nivele. Mall-ul se va deschide la sfârșitul anului 2008. În anii ce urmează mall-urile Atrium Center își vor face apariția și în alte orașe din vestul României, precum Satu Mare, Cluj și Baia Mare.

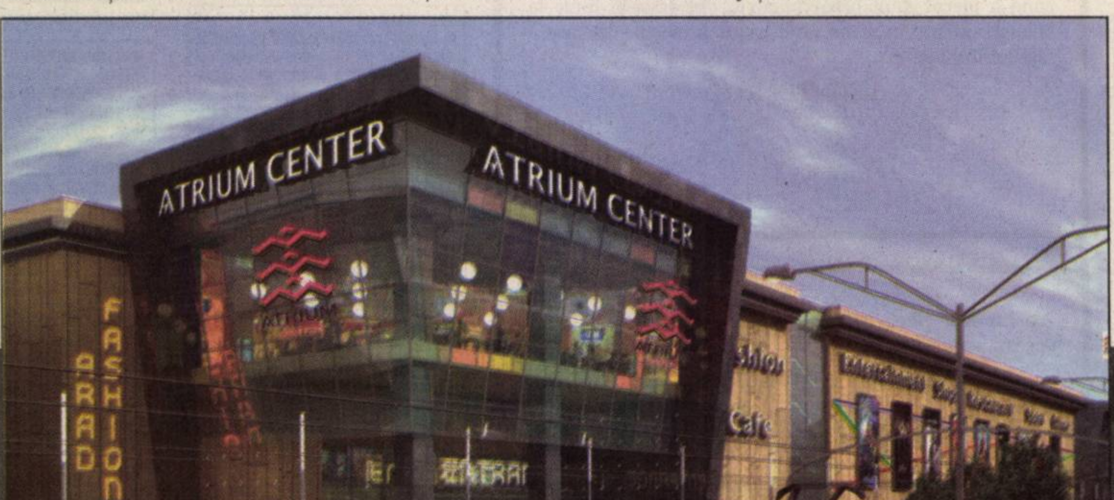

(H-118122)

Atrium Center **Arad** va cuprinde:

- 150 de magazine cu branduri internaționale și naționale
- supermarket
- magazin de electrocasnice
- centru de divertisment cu bowling, biliard și jocuri electronice
- centru fitness
- loc de joacă pentru copii
- cafenele și restaurante
- 1000 de locuri de parcare

www.atriumcenters.com

Atrium Centers. We create style.

ANGAJEZ PERSONAL
PENTRU CURĂŢENIE. Telefon 0729.685.315.

ANGAJEZ PERSONAL
pentru SERVICII FUNERARE. Telefon 0728.690.120.

ANGAJEZ ŞOFER
DISTRIBUITOR PÂINE, domiciliu obligatoriu în Arad. Telefon 0745.636.536.

ANGAJEZ ŞOFERI
PROFESIONIŞTI, 0722.249.506.

ANGAJEZ SPĂLĂTOR
AUTO. Telefon 0743.693.444.

ANGAJEZ SPĂLĂTORI
AUTO, program 8 ore, salar avantajos, 0722.279.044, 0723.389.792.

ANGAJEZ SPĂLĂTORI
AUTO salar atractiv, Piaţa Veche 17. 0722.982.848.

ANGAJEZ TÂMPLARI
MONTAJ, TÂMPLARI MAŞINIŞTI, pentru fabrică mobilă în lemn masiv, 0744.577.785, 0257/272755.

ANGAJEZ VÂNZĂTOR
magazin mochete, P-ţa Gării. Telefon 251484.

ANGAJEZ ZIDARI,
FAIANŢERI, FERARI, RIGIPS, NECALIFICAŢI. 0720.774.755.

CAUT FEMEIE
serioasă pentru ÎNGRIJIREA UNEI PENSIONARE în Aradul Nou, 8 ore/zi. Telefon 0745.973.754.

CAUT ŞOFER
pentru Dacie şi remorcă pentru pieţe. Telefon 0729.004.503.

FIRMĂ DE
curierat angajează PENSIONARI cu maşină proprie. Telefon 0744.258.555.

romjob.ro PORTAL NAŢIONAL DE LOCURI DE MUNCĂ

AICI E LOCUL CARIEREI TALE! romjob.ro PORTAL NAŢIONAL DE LOCURI DE MUNCĂ

FIRMĂ DISTRIBUŢIE
angajează AGENT VÂNZĂRI, experienţă şi carnet obligatoriu. Telefon 0744.640.411, fax. 278717.

FIRMĂ NAŢIONALĂ
DE DISTRIBUŢIE angajează AGENŢI COMERCIALI. Cerinţe: permis categoria B, se oferă salar atractiv. Telefon 0741.249.025, fax 0257/275989.

HOTEL PHOENIX
şi RESTAURANT RETRO angajează: BUCĂTAR, AJUTOR BUCĂTAR, OSPĂTARI. Ceinrţe: experienţă, seriozitate, capacitate de muncă în echipă. Pentru a face parte din echipa noastră, vă invităm sa timiteţi un CV, până în data de 15 noiembrie 2007 la fax 0257/289210, telefon 0723.226.746, e-mail: rezervari@hotelphoenix.ro sau la Hotel Phoenix, Calea Aurel Vlaicu, nr. 267.

LOC DE
JOACĂ pentru copii angajez ORGANIZATOR PETRECERI. Telefon 0744.630.959.

MADONA LIPOVA
angajează
VULCANIZATOR, DEPANATOR maşini de spălat, FRIGOTEHNIST, ELECTRONIST. 0744.796.542.

MAGAZIN ALIMENTAR
angajează VÂNZĂTOARE, salar atractiv. Telefon 0723.375.000, 0723.342.012.

PENSIUNE ANGAJEAZĂ
CAMERISTĂ 2 ore zilnic. 0751.866.774, 0765.972.506.

SC ANGAJĂM:
TÂMPLARI - MAŞINIŞTI, FINISORI - LĂCUITORI, MUNCITORI NECALIFICAŢI. Oferim: salariu motivant, tichete masă, transport gratuit. Informaţii: 0357/101334, 0749.045.310.

SC ANGAJEAZĂ
AGENT COMERCIAL DISTRIBUŢIE posesor permis categoria B. Informaţii telefon 0741.224.112.

VERBITA
Arad, Calea Aurel Vlaicu nr. 282
Tel.: 0257 275 152
0720 000 713
0728 285 305
Fax: 0257 275 153
vehiculedeocazie@verbita.ro
Vizitaţi parcul la www.verbita.eu
peste 50 de vehicule de ocazie
(H-80289)

OFERTĂ!
An fabricaţie:
2004
Dotări:
- instalaţie GPL
- sistem radio
- opţional aer condiţionat

AUTOTURISME VERIFICATE, ITP, INTERMEDIERE LA ÎNMATRICULARE, CASCO, RCA, TVA DEDUCTIBIL,LEASING!

SC ANGAJEAZĂ
AGENT VÂNZĂRI cu experienţă, ŞOFER cu atestat şi MANIPULANT. Informaţii 0752.119.701. CV la adriana.distribution@gmail.com.

SC ANGAJEAZĂ
BRUTARI, PATISERI cu sau fără calificare, FELIATORI(E) produse panificaţie. Telefon 0730.030.121.

SC ANGAJEAZĂ
FEMEI cu experienţă pentru CĂLCAT. 0744.175.278.

SC ANGAJEAZĂ
REPREZENTANT VÂNZĂRI. CV la fax 286444.

SC ANGAJEAZĂ
ŞOFER distribuitor produse panificaţie, DISPECER(Ă) coordonare distribuţie şi producţie. Telefon 0730.030.121.

SC ANGAJEAZĂ
VÂNZĂTOR-GESTIONAR. Informaţii la nr. 285200.

SC ANGAJEAZĂ:
SUDORI, LĂCĂTUŞI, INSTALATORI şi MUNCITORI NECALIFICAŢI. Relaţii la telefon 0740.304.930, 0745.004.343.

SC ANGAJEZ
CONSTRUCTOR cu experienţă în case la roşu. Rog seriozitate. 0722.449.782.

SOCIETATE COMERCIALĂ
angajăm MUNCITORI NECALIFICAŢI. Telefon 0768.908.882.

SOCIETATE COMERCIALĂ
angajează AJUTORI BUCĂTAR, FEMEI DE SERVICI. Bălcescu 1.

SOCIETATE COMERCIALĂ
angajează TÂMPLARI P.V.C. Aluminiu şi MUNCITORI STICLĂ TERMOPAN cu experienţă, salar 1.400 RON. Telefon 0742.536.997.

SOCIETATE DE
CURIERAT RAPID angajează CURIER cu maşină proprie, de preferinţă autoutilitară. Pentru detalii sunaţi la telefon 0728.732.958.

SPITALUL ORĂŞENESC
Sântana organizează concurs în data de 28 noiembrie 2007, pentru următoarele posturi: 2 posturi ASISTENT MEDICAL PRINCIPAL compartimentul îngrijiri paliatine, 1 post ASISTENT MEDICAL PRINCIPAL cabinet şcolar Curtici. Telefon 0257/462092.

Mica publicitate 210.775

INFORM MEDIA

SC Inform Media SRL, lider pe piaţa în domeniul editării ziarelor şi serviciilor internet în zona de vest a Austriei, zona de nord-est a Ungariei şi România, membru al unui grup de firme multinaţionale

CAUTĂ muncitori calificaţi şi necalificaţi la maşina de tipar pentru punctul de lucru Timişoara

Condiţii:
- studii medii - cunoştinţe mecanice constituie un avantaj
- disponibilitate de lucru în schimburi
- capacitate de muncă sporită

Se ofera:
- cazare
- pachet salarial atractiv
- posibilităţi de dezvoltare a carierei

Cunoaşterea limbii engleze, germane, maghiare constituie un avantaj.

email: recruitment@informmedia.ro
tel. 0256/305-747, fax: 0256/305-749.

CONVOCATOR

(H-120759)

Consiliul de administraţie convoacă acţionarii ***S.C. NUOVA ARIO S.A.,*** *cu sediul în Arad, str. Cocorilor nr. 24/A, C.U.I. RO1683297, nr. de ordine în Registrul Comerţului J.02/16/1991, pentru Adunarea Generală Extraordinară a Acţionarilor în Arad, la sediul societăţii, în data de 10.12.2007, ora 11.00.*

În cazul în care la această dată Adunarea generală nu este legal întrunită, a doua convocare va fi pentru data de 11.12.2007, în acelaşi loc şi la aceeaşi oră, pentru a delibera asupra următoarei:

ORDINE DE ZI:

1. Vânzarea imobilelor situate în Arad, str. Cocorilor nr. 24/A, jud. Arad.

Acţionarii cu drept de vot în Adunarea generală sunt aceia înscrişi în Registrul acţionarilor societăţii ţinut de societate la sfârşitul zilei de 30.11.2007.

Accesul în sala de şedinţe se face pe baza buletinului de identitate/cărţii de identitate/paşaport.

Materialele privind ordinea de zi a Adunării generale vor putea fi consultate la sediul societăţii începând cu data de 03.12.2007.

S.C. NUOVA ARIO S.A.

Preşedinte Consiliu de administraţie - Gianfranco Dondarini prin mandatar - ing. Gheorghe Palcu

ANUNŢ

Consiliul local al oraşului Ineu, cu sediul în Ineu, str. Republicii nr. 5, jud. Arad, anunţă vânzarea prin licitaţie publică deschisă cu strigare a unui imobil.

- Denumirea şi sediul vânzătorului: Consiliul local al oraşului Ineu, cu sediul în Ineu, str. Republicii nr. 5, jud. Arad;
- Identificarea bunului imobil: teren de construcţie înscris în CF nr. 5.361 a localităţii Ineu, cu nr. top. 1303-1302/a-1303/a/1/1/a/2/1/1/4, în suprafaţă de 2.137 mp., preţul de pornire al licitaţiei este de 17.096 Euro/parcelă;
- Locul, data şi ora începerii licitaţiei: 27.11.2007, ora 13.00;
- Locul, data şi ora până la care se pot depune cererile de participare la licitaţie: 26.11.2007, ora 16.00;
- Garanţia de participare la licitaţie: 10% din valoarea minimă de pornire a licitaţiei;
- Taxa de participare la licitaţie: 150 lei;
- Preţul documentaţiei de licitaţie: 150 lei;
- Datele de contact ale persoanei desemnate să dea relaţii suplimentare: ing. Sima Radu, tel. 0257/511.550.

Primarul oraşului Ineu,
Ing. Nicolae Mehelean

(H-120606)

ANUNŢ

Consiliul local al oraşului Ineu, cu sediul în Ineu, str. Republicii nr. 5, jud. Arad, anunţă vânzarea prin licitaţie publică deschisă cu strigare a unui imobil.

- ***Denumirea şi sediul vânzătorului: Consiliul local al oraşului Ineu, cu sediul în Ineu, str. Republicii nr. 5, jud. Arad;***
- ***Identificarea bunului imobil: teren de construcţie înscris în CF nr. 5.361 a localităţii Ineu, cu nr. top. 1.573, în suprafaţă de 11.604 mp., preţul de pornire al licitaţiei este de 87.030 Euro/parcelă;***
- ***Locul, data şi ora începerii licitaţiei: 27.11.2007, ora 12.00;***
- ***Locul, data şi ora până la care se pot depune cererile de participare la licitaţie: 26.11.2007, ora 16.00;***
- ***Garanţia de participare la licitaţie: 10% din valoarea minimă de pornire a licitaţiei;***
- ***Taxa de participare la licitaţie: 150 lei;***
- ***Preţul documentaţiei de licitaţie: 150 lei;***
- ***Datele de contact ale persoanei desemnate să dea relaţii suplimentare: ing. Sima Radu, tel. 0257/511.550.***

Primarul oraşului Ineu,
Ing. Nicolae Mehelean

(H-120607)

AICI E LOCUL CARIEREI TALE!
romjob.ro
PORTAL NATIONAL DE LOCURI DE MUNCĂ!

Consiliul local Lipova

Organizează în data de 28.11.2007, ora 10.00, la sediul său din Lipova, str. N. Bălcescu nr. 26:

• licitaţie publică deschisă fără preselecţie pentru vânzarea terenului intravilan viran situat în Lipova, zona „Crucea lui Bocu" înscris în CF 3.760 Lipova, sub nr. top. 3353/4/3/2, în suprafaţă de 80.909 mp, cu destinaţia de teren pentru construcţii de locuinţe şi licitaţie publică deschisă cu strigare pentru vânzarea următoarelor imobile, situate în Lipova, str. Iancu Jianu FN, din incinta fostei UM 01191 Lipova:

• imobil înscris în CF 7936 Lipova, pe parcela cu nr. top. 5276.../5245/9/1, în suprafaţă de 8.969 mp, compus din teren intravilan cu 4 magazii (suprafaţa construită/desfăşurată 868 mp, 869 mp, 862 mp, 864 mp), cu destinaţie de spaţiu de producţie.

• imobil înscris în CF 7936 Lipova, pe parcela cu nr. top. 5276.../5245/5, în suprafaţă de 2.570 mp, compus din teren intravilan cu construcţie (suprafaţa construită/desfăşurată 619,4 mp), cu destinaţie de spaţiu de producţie.

Instrucţiunile pentru ofertanţi şi caietele de sarcini se pot obţine de la Serviciul Urbanism AT din cadrul Primăriei oraşului Lipova, începând cu data de 06.11.2007, preţul fiind în cuantum de 50 lei.

Ofertele se pot depune la sediul Primăriei oraşului Lipova până cel târziu în data de 27.11.2007, ora 15.00.

Deschiderea ofertelor va avea loc în data de 28.11.2007, ora 11.00, la sediul Primăriei oraşului Lipova din str. N. Bălcescu nr. 26.

Comunicarea rezultatului: a doua zi după adjudecare.
Termen de contestaţii: 7 zile.
Termen de răspuns la contestaţii: 10 zile.
Obiectivul poate fi vizitat la cererea ofertanţilor.
Informaţii suplimentare se pot obţine la sediul Primăriei Lipova sau la tel/fax 0257-561.133, e-mail: primarialipova@inext.ro.

Primar, Popina Viorel

Serv. Urbanism AT Suba Cristina

(H-120568)

PE SCURT

● **Victimă a grevei.** Filmările la serialul de televiziune de succes „Neveste Disperate" au fost întrerupte pentru o perioadă nedeterminată, din cauza grevei scenariştilor de la Hollywood, care a debutat luni.

Miri. Lituanianul Stanislovas Grigas (102 ani) s-a căsătorit marţi cu Brona Mikutiene (76 ani). Cei doi se cunosc din 1972, când Grigas era căsătorit cu prima soţie. (Foto: EPA)

Nu va fi acuzat

Londra (MF) - Prinţul Harry nu va fi acuzat de uciderea a două păsări rare care au fost descoperite moarte la una dintre reşedinţele de la ţară ale reginei Elizabeth a II-a, unde al treilea moştenitor la tronul Marii Britanii obişnuieşte să vâneze, a indicat parchetul britanic.

Jackson, dator

Los Angeles (MF) - Potrivit documentelor publicate online de filiala din Santa Barbara a companiei de asigurări Fidelity National Financial, Michael Jackson a făcut, în martie 2006, un împrumut de 23 de milioane de dolari pentru care a garantat cu ferma sa Neverland din California. El a întârziat să plătească suma de 212.000 de dolari. Compania care a oferit împrumutul poate confisca proprietatea cu care s-a garantat în decursul a 30 de zile de la anunţ.

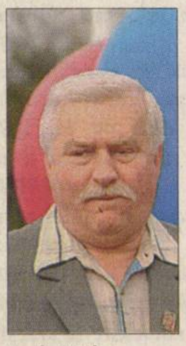

Lech Walesa (Foto: EPA)

Transplant de inimă

Varşovia (MF) - Fostul preşedinte polonez Lech Walesa, în vârstă de 64 de ani, a anunţat ieri că va fi supus unei intervenţii chirurgicale pentru transplant de inimă, relatează Reuters. Fostul lider al mişcării anticomuniste Solidaritatea a declarat că starea sănătăţii sale se înrăutăţeşte şi ar putea muri fără un transplant de inimă. Transplantul va fi efectuat în Statele Unite, la o clinică din Houston.

Puii de zebră s-au născut în parcul zoologic Attica, la periferia oraşului Atena. (Foto: EPA)

Număr record de planete

Los Angeles (MF) - Specialiştii NASA au anunţat că au descoperit o a cincea planetă care orbitează în jurul unei stele din afara sistemului nostru solar şi spun că descoperirea sugerează că în Univers există mai multe sisteme solare aglomerate cu planete similare cu al nostru. A cincea planetă a fost descoperită în jurul stelei 55 Cancri, situată la 41 de ani lumină depărtare, în constelaţia Racului. „55 Cancri are aproape aceeaşi masă şi aceeaşi vârstă ca Soarele nostru", potrivit specialiştilor de la Jet Propulsion Laboratory. „Consecinţele descoperirii sunt extraordinare. Acum ştim că Soarele nostru şi familia sa de planete nu sunt un lucru neobişnuit în galaxie", a subliniat Geoff Marcy, astronom la Universitatea Berkeley, California.

Mel Gibson revine la actorie

■ Gibson ar putea reveni la meseria de actor cu un rol în filmul „Under and Alone".

Mel Gibson (Foto: EPA)

Los Angeles (MF) - În ultimii ani, actorul Mel Gibson a preferat locul din spatele camerei de filmat. Lungmetrajul „Under and Alone", în regia lui Antoine Fuqua („Lunetistul", „Zi de instrucţie", „Lacrimi din Soare"), se bazează pe povestea adevărată a lui William Queen, un veteran al războiului din Vietnam, angajat la Brigada anti-drog, care se infiltrează în banda Mongolilor, un club exclusivist de motociclişti. Filmările vor avea loc anul viitor.

Acesta ar fi primul rol major al lui Mel Gibson într-un film care nu este regizat de el, de la „Semne" (2002), în regia lui M. Night Shyamalan, unde a apărut alături de Joaquin Phoenix.

Gibson a declarat în 2006 că se gândeşte să renunţe la actorie pentru că preferă munca de regizor: „Regia este ceea ce îmi place să fac acum. Nu mai vreau să fiu star de cinema".

În ultimii trei ani, Gibson (51 ani) a lansat ca regizor două superproducţii de succes, care au fost şi foarte controversate. Prima a fost „Patimile lui Hristos" (2004), care a devenit producţia independentă cu cele mai mari încasări din istorie. A doua a fost „Apocalypto" (2006), o dramă violentă despre declinul civilizaţiei Maya.

Incident armat în Finlanda

Helsinki (MF) - Cel puţin trei persoane au suferit răni grave în timpul atacului armat produs ieri la un liceu din oraşul Tuusula, situat în sudul Finlandei, alte şapte persoane fiind ucise în schimbul de focuri. Conform agenţiei STT, mai multe unităţi de poliţie au înconjurat clădirea în interiorul căreia se află agresorul, iar poliţiştii au anunţat că acesta a deschis focul şi asupra lor. Atacatorul, candidat pentru înscrierea în ciclul superior, a deschis focul în timpul unei lecţii.

Autorităţile au evacuat elevii şi profesorii şi au organizat un centru de criză. Presa finlandeză a anunţat că atacatorul ar fi murit. Un clip video intitulat „Masacrul de la liceul Jokela" a fost publicat pe site-ul YouTube cu o zi înaintea atacului armat. Înregistrarea începe cu o imagine statică a şcolii, prezentând ulterior un bărbat care îndreaptă un pistol către camera video.

Maria s-a născut în zodia Leu, iubeşte călătoriile şi muzica.
www.aradon.ro
(Foto: Valerian Ardelean)

Crowe vrea să fie botezat

■ Actorul neozeelandez Russell Crowe a mărturisit că este gata să accepte credinţa.

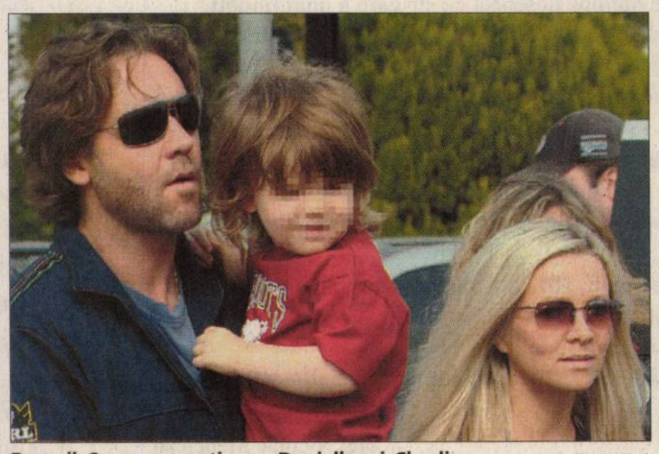

Russell Crowe cu soţia sa, Danielle, şi Charlie (Foto: EPA)

New York (MF) - Russell Crowe, în vârstă de 43 de ani, cunoscut mai degrabă pentru imaginea de băiat rău decât pentru latura sa spirituală, a declarat că plănuieşte să se boteze. Actorul, care a câştigat un premiu Oscar pentru rolul din „Gladiatorul" (2000), a declarat pentru Men's Journal că va fi botezat la o capelă bizantină pe care a construit-o pe proprietatea sa din Australia pentru nunta cu actriţa şi cântăreaţa australiană Danielle Spencer, în 2003. Crowe a declarat că ambii săi fii, Charlie, în vârstă de trei ani, şi Tennyson, în vârstă de un an, au fost botezaţi aici. „Am început, recent, să mă gândesc la următorul lucru: dacă este important să-mi botez copiii, de ce să nu fiu şi eu botezat", a spus Crowe.

„Mi-ar plăcea să o fac anul acesta", a adăugat actorul. „Există ceva superior nouă care ne controlează. Sunt gata să accept credinţa", a spus acesta.

Crowe, care săptămâna trecută şi-a lansat cel mai recent film, „American Gangster", în care joacă alături de Denzel Washington, a spus că această capelă bizantină este cel mai extravagant lucru pe care şi l-a cumpărat vreodată.

„A trebuit să o conving pe Danielle că nu trebuie să călătorească la Roma pentru a se căsători aşa cum a visat, pentru că am văzut cu câtă birocraţie ar trebui să mă lupt. Deci, a trebuit să rezolv cumva treaba asta", a spus Crowe.

Remake al filmului „Grease"

Los Angeles (MF) - Michelle Pfeiffer a declarat că este posibil să joace într-un remake al musicalului „Grease", în care au jucat John Travolta şi Olivia Newton-John, în regia lui Randal Kleiser. Pfeiffer ar juca în acest remake rolul directoarei şcolii unde are loc acţiunea filmului, în timp ce Jessica Simpson ar juca rolul pe care l-a interpretat Olivia Newton-John. Asocierea dintre „Grease" şi Michelle Pfeiffer nu este una nouă, pentru că actriţa a jucat în continuarea filmului, lansată în 1982, care nu a avut, însă, succesul filmului original. Pfeiffer s-a întors în această vară pe marile ecrane, după o absenţă de cinci ani, cu două roluri. Primul este cel din „Hairspray", al doilea este cel din „Stardust".

Michelle Pfeiffer (Foto: EPA)

Maestru de ceremonii

Oslo (MF) - Tommy Lee Jones va fi maestru de ceremonii la tradiţionalul concert susţinut în onoarea laureatului premiului Nobel pentru pace, care va avea loc la Oslo, pe 11 decembrie, anul acesta fiind sărbătorit Al Gore, fostul său coleg de cameră din studenţie, a anunţat comitetul Nobel. Actorul va fi maestru de ceremonii la un concert la care vor cânta, printre alţii, Annie Lennox şi Earth Wind and Fire, potrivit organizatorilor. Tommy Lee Jones (61 ani) va fi acompaniat de un alt maestru de ceremonii, a cărui identitate nu este cunoscută. Jones a fost coleg de cameră cu Al Gore în timp ce urma cursurile Universităţii Harvard.

ADEVĂRUL

Cotidian independent Arad

24 pagini + Supliment TV | VINERI, 9 NOIEMBRIE 2007 | 90 bani

Anul XIX, nr. 5281 | E-mail: adevaruldearad@informmedia.ro; publicitate.adevarul@informmedia.ro; micapub.adevarul@informmedia.ro

Azi: 180 oferte de locuri de muncă Pag. 23

8°C Vreme închisă, ploi

Dimineaţa | La prânz | Seara

Băsescu a pierdut procesul

Bucureşti (M.F.) - Curtea de Apel Bucureşti a respins ca neîntemeiată acţiunea preşedintelui Traian Băsescu, prin care acesta solicita anularea hotărârii Consiliului Naţional pentru Combaterea Discriminării (CNCD) care l-a sancţionat cu avertisment pentru afirmaţia „ţigancă împuţită", făcută la adresa unei jurnaliste.

Veşti proaste

Arad (A.H.) – UTA a intrat din nou într-un punct mort. Transformarea în S.A. nu este acceptată de Federaţie întrucât se întâmplă în plin campionat şi ar încălca o serie de reglementări ale forului de specialitate. Ieri nu s-a semnat, prin urmare, nimic. Ion şi Bara sunt condamnaţi să decidă, măcar în ceasul al treisprezecelea, cine rămâne şef şi ce despăgubiri vor exista.

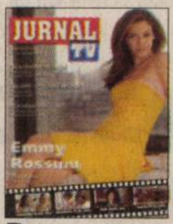

Program TV

Astăzi, vă oferim Suplimentul Programe TV pentru perioada 10-16 noiembrie 2007. Se distribuie gratuit, împreună cu ziarul „Adevărul".

(Foto: Şt. Matyaş)

Arădeni la Indagra

Arad (A.P.) - Şase companii arădene din domeniul agriculturii sunt prezente cu standuri specifice la expoziţia internaţională de la Bucureşti: Indagra. Reprezentanţii celor şase firme au vorbit în exclusivitate despre impactul Indagra. / p. 9

LOTO - extragerea din 8 noiembrie

5/40	2	37	33	36	22	1	
JOKER	30	41	6	10	8	+	12

Sursa: Compania Naţională Loteria Română S.A.

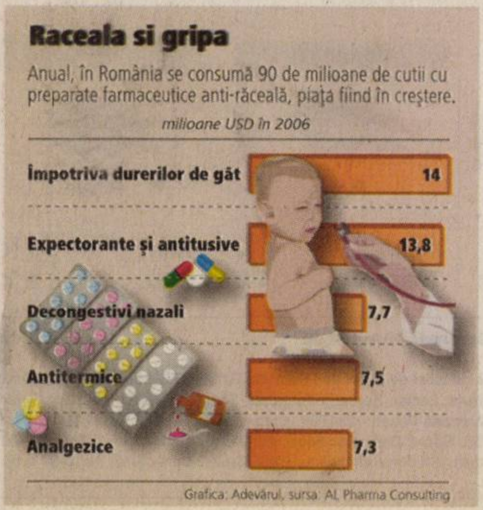

Lobby pentru italieni

■ Consulul Italiei la Timişoara, Manlio Giuffrida, s-a întâlnit cu autorităţile arădene.

LUCIAN ŞERBAN
lucian.serban@informmedia.ro

Arad - Biroul consular al Italiei la Arad a găzduit, ieri, o întâlnire a consulului general al Italiei la Timişoara, Manlio Giuffrida, cu autorităţile locale.

La discuţiile care au avut ca temă situaţia românilor din peninsulă au participat prefectul Gavril Popescu, viceprimarul Tiberiu Dekany, comisarul-şef Alexandru Tanco, şeful Inspectoratului Judeţean de Poliţie Arad şi Roberto Sperandio, consulul onorific al Italiei la Arad. Consulul general susţine că infracţiunile săvârşite de cetăţenii români în ultima vreme au fost excesiv mediatizate.

„În condiţiile în care numărul românilor din Italia este între 1,5 şi două milioane, se pot întâmpla şi astfel de cazuri. Criminali există peste tot, şi între români, şi între marocani, şi între italieni. Vreau să subliniez faptul că poporul italian este, faţă de străini, unul dintre cele mai generoase din lume", a spus Giuffrida.

Cu prilejul acestei întâlniri, viceprimarul Dekany a ţinut să prezinte scuzele administraţiei locale pentru incidentul neplăcut de la Banca San Paolo. / p. 3

Copiii şi mediul. Preşcolarii Grădiniţei PP 14 şi elevii Şcolii Generale nr. 5, preocupaţi de calitatea mediului, au pus la punct un veritabil eco-show. / p. 12 (Foto: Ştefan Matyaş)

Galeria „Delta" este pregătită pentru vernisaj (Foto: V. S.)

Eveniment cultural internaţional

■ Peste 200 de artişti plastici vor expune, în trei locaţii, la „arad biennial 2007".

Arad (V.F.) - Astăzi, la ora 14, în sala festivă a Palatului Administrativ Arad va avea loc deschiderea oficială a Bienalei internaţionale de pictură, sculptură şi grafică - „arad biennial 2007". Vernisajele în cele trei locaţii vor avea loc la: • ora 16 (sala Clio - grafică şi sculptură); • ora 17 (Muzeul de Artă - pictură şi sculptură); • ora 18 (Galeria de Artă „Delta" - pictură şi sculptură). Artiştii plastici arădeni Dumitru Şerban şi Onisim Colta ne-au informat ieri, într-o conferinţă de presă, că la acest important eveniment vor fi prezenţi peste 200 de expozanţi din care mai mult de 80, din Ungaria, Cehia şi Croaţia. Lucrările artiştilor plastici vor fi evaluate de un juriu al cărui preşedinte este prof. univ. dr. Constantin Prut de la Universitatea de Vest Timişoara.

Rămăşiţe găsite

Arad (I.C.) - Un craniu uman şi mai multe oase au fost găsite, miercuri seara, în faţa dispensarului Astra Vagoane. Rămăşiţele au fost găsite de muncitorii care efectuau lucrări la sistemul de canalizare din zonă. La faţa locului s-au prezentat un procuror criminalist şi specialişti de la Medicina legală care urmează să stabilească vechimea cadavrului şi cauza decesului.

Pregătiri. Autorităţile locale se declară pregătite, mai bine ca în anii precedenţi, să intre în lupta cu nămeţii despre care meteorologii spun că sunt pe drum. / p. 3

(Foto: Şt. Matyaş)

REMEMBER

9 noiembrie

1330 – A avut loc lupta de la Posada, care a consemnat independenţa Ţării Româneşti.
1818 – S-a născut Ivan Turgheniev, scriitor rus (m. 1883).
1918 - A încetat din viaţă poetul, prozatorul şi dramaturgul Guillaume Apollinaire. Reprezentant al curentului cubist şi cel care a avansat în literatură noţiunea de suprarealism (n. 1880).
1933 – S-a născut regizorul Lucian Pintilie.

Yves Montand

1938 – „Noaptea de cristal" – marele pogrom împotriva evreilor din Germania.
1970 – A murit generalul Charles de Gaulle, preşedinte al Franţei până în 1969 (n. 1890).
1989 – „Căderea zidului Berlinului" – deschiderea frontierei dintre cele două state germane.
1991 – A murit, la 70 de ani, actorul francez Yves Montand.

PIEŢE, TÂRGURI

• Astăzi este zi de piaţă la Ineu, Lipova, Covăsânţ, Mişca, Moneasa, Şepreuş, Şimand, Vladimirescu, Şeitin. Tot astăzi se organizează târguri săptămânale la Ineu, Şepreuş, Şimand.

AU PLECAT DINTRE NOI

Lazăr Julieta (1921); Avramescu Nicolae (1948).

COMENZI TAXI

• ALFA PLUS 949; 349.349
• TAXI ALFA 945; 22.88.88; 25.25.26; 0723-200.301; 0745-50.60.70
• TAXI ARAD 940; 0722-755.440; 0740-252.101
• STAR 212.222; 0722-361.011; 0745-645.645
• FAVORIT 280.000; 281.111; 0740-083.333; 0724-409.992

TELEFOANE UTILE

☎ INFORMAŢII TELEFONICE: 056-931; ☎ ROBOT: 958; ☎ APEL UNIC DE URGENŢĂ (SALVARE, POLIŢIE; Pompieri): 112; ☎ PRIMĂRIA MUNICIPIULUI ARAD: Program de relaţii cu publicul (camera 5) luni-vineri între orele 8-20. Tel.: 284.744; tel. centrală: 281.850; ☎ S.C. E.ON GAZ ROMÂNIA - Sucursala Arad - Dispecerat şi intervenţie telefon: 218.928; 256.928; 0357/403.388; ☎ DERANJAMENTE CURENT ELECTRIC: 235.991; ☎ INFORMAŢII CFR: 231.777; ☎ PROTECŢIA CONSUMATORULUI: B-dul Revoluţiei, nr. 50. Telefon: 257.049; ☎ GOSPODĂRIREA COMUNALĂ ARAD S.A.: 270.352; 0729. 009.033; 0257/270.352. ☎ POLIŢIA DE FRONTIERĂ: 959.

CURSURI

• **Casa de Cultură a Municipiului Arad,** cu sediul în strada Gheorghe Lazăr, anunţă înscrieri la următoarele cursuri: iniţiere calculatoare (Windows, MS Office, utilizare Internet); limba germană, limba italiană, limba engleză, cosmetică, coafură. Înscrierile se fac zilnic la sediul instituţiei, între orele 9-15. Relaţii suplimentare la telefon 211918.

UNDE MERGEM în Arad

CINEMA

DACIA

• **Curaj nebănuit** (SUA), orele 11; 13; 15; 17,30; 20.

ARTA

• **Piraţii din Caraibe: la capătul lumii** (SUA), ora 14; 17,30; 20.

TEATRE

TEATRUL CLASIC „IOAN SLAVICI"

• „Escurial", de Michel de Ghelderone; regia: Alexandra Gandi - Duminică, 11 noiembrie, ora 19, sala mare - PREMIERĂ

TEATRUL DE MARIONETE

• „Culoarea visurilor noastre", regia Bogdan Dragulescu - duminică, 11 noiembrie, ora 11; Spectacolul, realizat în colaborare cu Teatrul de păpuşi „Prichindel" Alba Iulia a fost prezentat în acest an în cadrul Festivalului de teatru de la Avignon (Franţa).

EXPOZIŢII

• Cafeneaua „Apropo cafe": „Urme de femeie", expoziţie de grafică artistei Corina Hriţcu.

SĂNĂTATE

• **CABINET MEDICAL OBSTETRICĂ-GINECOLOGIE** Timişoara, str. Iuliu Maniu nr. 3, sc. B, ap. 3. ECOGRAFIE VAGINALĂ. Tel. 0723.643.581. Preţuri accesibile! • **DR. STAN DORU ECOGRAFII DOMICILIU ŞI CABINET** B-dul Revoluţiei, 23. (Podgoria). Tel. 228.824; 0788.165.740. • **SPITALUL CLINIC JUDEŢEAN** are noi numere de telefon: 220.000; 220.001; 220.002; 220.003. • **URGENŢE STOMATOLOGICE:** Cabinetul de pe B-dul Decebal nr. 14 (vis a vis de Casa Armatei) are program NON-STOP. Tel. 0257.280.179; 0357.427.589. Cabinetul de pe str. Crişan (în spate la Gionelli) are program non-stop. Telefon: 253.794.

HOROSCOP

BERBEC
Zi bună pentru a începe activităţi noi, mai ales în casă. Capacitatea de comunicare este bună şi vă ajută să legaţi noi prietenii.

TAUR
S-ar putea ca dificultăţile din relaţiile parteneriale să vă afecteze randamentul intelectual. Dacă reuşiţi să vă concentraţi mai mult, aveţi ocazia să obţineţi mari câştiguri financiare.

GEMENI
Aveţi şansa să vă afirmaţi pe plan social. De asemenea, sunt favorizate studiile şi călătoriile.

RAC
Aveţi un simţ practic la înălţime şi puteţi să demaraţi o afacere profitabilă. Vă sfătuim să vă gândiţi serios!

LEU
Este o zi foarte favorabilă realizărilor deosebite pe plan social şi financiar. Profitaţi de acest context favorabil!

FECIOARĂ
Parcurgeţi o perioadă favorabilă din toate punctele de vedere şi vă simţiţi în formă. Aveţi ocazia să obţineţi câştiguri financiare nesperate şi să vă afirmaţi tot timpul în societate.

BALANŢĂ
Sunteţi în formă şi vă adaptaţi cu uşurinţă la situaţiile noi. Aveţi ocazia să rezolvaţi probleme ce ţin de viaţa particulară.

SCORPION
Dimineaţa puteţi rezolva problemele financiare de care nu aţi avut timp în cursul săptămânii.

SĂGETĂTOR
Este momentul să vă concentraţi asupra treburilor, chiar dacă aţi prefera o ieşire cu prietenii. Intuiţia vă ajută să rezolvaţi probleme dificile, dar ţineţi cont şi de sfaturile partenerului.

CAPRICORN
Sunteţi într-o excelentă formă intelectuală. Relaţiile cu cei din jur sunt bune. Sunteţi dispus să le ascultaţi problemele. Nu faceţi promisiuni pe care nu le puteţi respecta!

VĂRSĂTOR
Puteţi să începeţi o afacere sau să vă faceţi planuri cu privire la o investiţie pe termen lung. Prietenii şi partenerul de viaţă vă susţin.

PEŞTI
Dimineaţa, persoana iubită vă admiră pentru ideile dumneavoastră originale pe care le aveţi. Aveţi un randament foarte bun şi puteţi să terminaţi tot ce aţi început.

„Adevărul" vă ascultă

La telefonul 280.944, între orele 9.00-12.00, redactorul nostru vă stă la dispoziţie.

Arad (B.R.) - **Iosif Negrean,** din Arad, a sunat la redacţie pentru o problemă. „Eu sunt la zi cu toate plăţile curentului electric. Luna trecută am avut consum 1.515 kw şi am plătit 1.628 kw. De ce? " SC Enel Servicii Comune SA ne răspunde. Am vorbit cu doamna Florentina Bujor de la Electrica Banat şi ne-a dat următorul răspuns: „Referitor la problema acestei persoane vă comunicăm faptul că în data de 04.08.2007, contorul a fost citit de electrician şi indexul contorului a fost 1.515. În data de 23.02. 2006, domnul Negrean a achitat anticipat consumul de energie electrică la până la indexul 1.628. Pentru contorul cu seria 7906120 domnul Negrean nu va plăti nimic până va ajunge la indexul 1.628.

Iuliana Bota, din Arad, a sunat la redacţie pentru lămurirea unei probleme: „Timp de un an de zile o să plec în altă ţară şi aş vrea să ştiu dacă o să mai plătesc taxa pentru radio şi televizor." Cei de la Biroul de Comunicare din cadrul firmei Electrica Banat ne răspund: „În ceea ce priveşte situaţia acestei doamne o îndrumăm să se prezinte la casieria la care se achită facturile de energie electrică. Aici va completa un formular de informare cu privire la plecarea din localitate. Doamna poate opta pentru şase luni sau un an pentru întreruperea alimentării cu energie electrică. Taxele radio şi TV nu se plătesc în avans, dar nu se întrerupe alimentarea cu energie electrică pentru neplata acestora. Ele vor rămâne în sold şi vor putea fi achitate la întoarcerea în ţară. "

CURS VALUTAR

Astăzi

Denumirea Valutei	BNR	BCR		BRD		San Paolo IMI BANK		Banca Românească		Banca Romexterra		Alpha Bank		Casa Schimb LUXOR	
		C	V	C	V	C	V	C	V	C	V	C	V	C	V
Euro	3,40	3,35	3,44	3,34	3,47	3,37	3,45	3,36	3,40	3,34	3,43	3,39	3,45	3,40	3,43
Dolar SUA	2,32	2,25	2,35	2,27	2,35	2,30	2,36	2,28	2,36	2,27	2,36	2,31	2,36	2,31	2,35
Forint	0,0134	0,0129	0,0139	0,0125	0,0139	0,0125	0,0145	-	-	0,0130	0,0136	-	-	0,0134	0,0137
Gram aur		53,25													

Vineri, 9 noiembrie, 2007

Biserica ortodoxă
Sf. Mucenici: Claudiu, Castor, Sempronian şi Nicostrat; Sf. Mucenici Onisifor şi Porfirie

Biserica romano - catolică
Sfinţirea Bazilicii din Lateran; Sf. Teodo

Biserica greco - catolică
Sf. M Onisifor şi Porfiriu; Cuv. Matroana; Sf. M Claudiu, Castor

Ziua precedentă

Arad	1-5°C
Lipova	1-6°C
Chişineu-Criş	2-6°C
Săvârşin	1-5°C
Sebiş	1-5°C

Umiditate: 84%
Presiune: 101 KPA
Precipitaţii: 81%
Vânt: 14 km/h
Direcţie vânt: V

Prognoza meteo pentru astăzi:

Temperaturile se vor situa între 0 şi 8 grade. Vântul va sufla cu 19 km/h, dinspre V. Azi vom avea parte de averse de ploaie.

VREMEA vineri

0° minim

8° maxim

http://meteo.aradon.ro
Prognoza meteo pentru Arad

Soarele răsare: 07:24
Soarele apune: 17:13

Fazele lunii:

03.10 11.10 19.10 26.10

Prognoza meteo pentru 3 zile:

Temperaturile minime vor fi cuprinse între -1 şi 3 grade, iar cele maxime între 5 şi 6 grade. Vremea va fi ploioasă.

Temp. minime: -1 la 3°C
Temp. maxime: 5 la 6°C

vineri
Averse
Min.: 0 °C
Max.: 8 °C

sâmbătă
Averse
Min.: 1°C
Max.: 5 °C

duminică
Ploaie
Min.: 1°C
Max.: 6°C

luni
Ploaie
Min.: 1 °C
Max.: 6 °C

ADEVĂRUL
Cotidian independent Arad
B-dul Revoluţiei nr. 81, Arad

Director editor: Mircea Ţişcă
Secretariat - 281802, fax - 280655
Şef departament difuzare: Sorina Ambruş - 281797
Şef departament marketing: Eugenia Bărdaş - 280943
Marea publicitate - 280904, 280943,
Mica publicitate - 210775
Tiparul executat la: SC Inform Media SRL, Calea Torontalului, DN 6, km 5,7, Timişoara

Redactor şef: Doru Sava
Responsabil de număr: Tristan Mihuţa

Redactor coordonator: Doru Sinaci - 280854, Secretar general de redacţie: Gabriela Groza - 280854 Sec. red.: Monica Ardelean - 280854 Departamente: *Eveniment:* Cosmin Mihuţa, Lucian Şerban, Margareta Szegő - 280003; *Politic:* Simion Todoca - 281738; *Economic:* Gerlinde Knap, Adriana Barbu, Andreea Pintea - 281738; *Cultură, Învăţământ:* Vasile Filip, Vasile Sărăndan - 280318; *Social:* Tristan Mihuţa, Diana Duţu - 281855; *Sport:* Daniel Scridon, Adrian Hărţău, Leonard Sfâra - 281701; *Foto:* Ştefan Matyaş - 281701; *Tehnoredactare:* Ghizela Şerban, Ramona Vidulescu, Cristi Ciulei; *Corectură:* Andreea Iuciuc, Angel Rotar

PE SCURT

- **Sancțiuni.** În urma controalelor efectuate, agenții de poliție rutieră au dat 150 de sancțiuni contravenționale pentru încălcarea regulilor de circulație a căror valoare ajunge la 9.611 de lei. De asemenea, s-au aplicat 269 de puncte de penalizare, au fost reținute 11 permise auto și patru certificate de înmatriculare.

COMENTARIUL ZILEI

Sondaje „vopsite"

SIMION TODOCA
simion.todoca@informmedia.ro

A devenit deja o banalitate faptul că sondajele de opinie referitoare la audiența partidelor sau oamenilor politici sunt folosite de către cei care le comandă, pentru a manipula electoratul în folosul propriu. Cu toate acestea, până acum institutele de sondare a opiniei publice s-au ferit, cât de cât, să publice falsuri grosolane, pentru a nu se discreta total în fața opiniei publice, a potențialilor clienți. Pentru aceasta, marja de eroare recunoscută oficial era o scuză destul de plauzibilă, chiar dacă pentru clienții fideli greșeau în plus, iar față de adversarii acestora, în minus.

De această dată, în perspectiva alegerilor europarlamentare și a celor locale și generale de anul viitor, orice urmă de rușine sau de bun simț a dispărut, cifre gogonate apărând cu toptanul. O comparație între cifrele vehiculate, în perioada septembrie-octombrie, de către mai multe institute, este cât se poate de grăitoare.

Ca să începem cu democrații, INSOMAR îi creditează cu 41,2%, iar IMAS-ul cu 43%, în timp ce BCS le dă doar 31,7%! Diferența între 43 și 31 nu o poate explica nicio marjă de eroare de pe mapamond. Dacă luăm în considerare și faptul că INSOMAR și IMAS dau PNL-ului doar 11,9%, respectiv 12%, în timp ce BCS și Data Media îl saltă la 17,7 (17,8%) este deja evident cine pe cine servește. Mai ales că IMAS și INSOMAR sunt singurele care trec PLD-ul de pragul electoral. Grăitor este cazul PSD-ului, care are doar 17% de la IMAS, față de 31,7% de la BCS. Ce să mai vorbim de PNG, care se lăfăie la 11,2% în opinia BCS și se târăște la 3,5%, conform Data Media!

Luând în răspăr toate calculele, se vede extrem de ușor că institutele de sondare a opiniei publice sunt interesate doar de umplerea buzunarelor. Diferența este că unele dintre ele s-au limitat la umplerea teșcherelei doar de la partidele mari, pe când altele au luat ce vine la rând, doar să iasă banul. Chiar dacă mâine își vor pierde obiectul muncii, pentru că nimeni nu va mai apela la ele, ce mai contează? Oricum, și-au luat acest obiect, sondarea opiniei publice, doar circumstanțial, la comandă sau din proprie inițiativă...

CARICATURA ZILEI de Flavius Miheș

Lobby pentru italienii din Arad

■ Consulul Italiei la Timișoara, Manlio Giuffrida, s-a întâlnit cu autoritățile locale.

LUCIAN ȘERBAN
lucian.serban@informmedia.ro

Arad - Biroul consular al Italiei la Arad a găzduit, ieri, o întâlnire a consulului general al Italiei la Timișoara, Manlio Giuffrida, cu autoritățile locale. La discuții care au avut ca temă situația românilor din peninsulă au participat prefectul Gavril Popescu, viceprimarul Tiberiu Dekany, comisarul-șef Alexandru Tanco, șeful Inspectoratului Județean de Poliție Arad și Roberto Sperandio, consulul onorific al Italiei la Arad. Acesta din urmă a ținut să menționeze, la începutul conferinței de presă care a urmat întâlnirii, că la Arad nu există niciun fel de probleme între italieni și români.

> *Criminali există peste tot, și între români, și între marocani, și între italieni*
>
> MANLIO GIUFFRIDA

Români și rromi

La rândul său, consulul general susține că infracțiunile săvârșite de cetățenii români în ultima vreme au fost excesiv mediatizate. „În condițiile în care numărul românilor din Italia este între 1,5 și două milioane, se pot întâmpla și astfel de cazuri. Criminali există peste tot, și între români, și între marocani, și între italieni. Vreau să subliniez faptul că poporul italian este, față de străini, unul dintre cele mai generoase din lume. Chiar și pe vremea lui Mussolini poporul italian a făcut totul pentru a salva evreii. Și acum, imigranții clandestini sunt primiți foarte bine. Pe de altă parte, trebuie să știți că decretul lege în care se vorbește despre expulzare nu este pentru români, ci pentru infractorii de toate naționalitățile care încalcă legea în Italia. E clar că există o diferență între români și rromi, dar italienii nu au nimic nici cu românii, nici cu rromii", a declarat Manlio Giuffrida.

Consulul general al Italiei la Timișoara s-a întâlnit cu autoritățile arădene (Foto: M. Szego)

Dekany își cere scuze

Prefectul Gavril Popescu a ținut să-i asigure pe investitorii italieni din Arad că pot sta liniștiți. „Nu există niciun fel de probleme între comunitatea italiană, care e bine ancorată aici și cea românească", a spus Popescu. Viceprimarul Dekany s-a folosit de prilej pentru a prezenta scuzele administrației locale pentru incidentul neplăcut de la Banca San Paolo. „Administrația locală își cere scuze pentru acel act întâmplat la o bancă din Arad. Este un act minimal, care nu respectă voința arădenilor", a spus Dekany, care a vorbit apoi despre proiectele comune româno-italiene.

www.aradon.ro
Aici mai multe foto și video

Se pregătesc de venirea zăpezii

Autoritățile susțin că sunt pregătite pentru venirea iernii (Foto: Șt. M.)

■ Primăria și Polaris au întocmit planul de intervenție pentru deszăpezirea orașului.

Arad (L.Ș.) - În condițiile în care iarna bate la ușă, reprezentanții Primăriei Arad și cei ai Polaris M Holding, societate ce se ocupă cu salubrizarea municipiului, au stabilit planul de bătaie pentru deszăpezire.

Municipiul Arad a fost împărțit astfel în șase zone și au fost stabilite obiectivele prioritare. Acestea sunt podurile, pasajele și drumurile aflate în pantă, urmărindu-se prevenirea accidentelor datorate poleiului sau căderilor abundente de zăpadă. Într-un comunicat emis de Primărie se precizează că la urcările pe poduri și pasaje au fost amplasate deja europubele cu material antiderapant, care poate fi folosit în cazul combaterii poleiului.

Cu această ocazie, edilii fac un apel către conducătorii auto, ca pe măsură ce prognozele meteo vor anunța condiții de ninsoare, să nu parcheze mașinile la întâmplare, pentru ca utilajele să poată interveni cât mai eficient pentru deszăpezire și fluidizarea traficului rutier. Autoritățile anunță că parcul de intervenție este format din 20 de autobasculante, nouă încărcătoare frontale, cinci autospeciale cu bene interschimbabile, patru autospeciale cu plug, patru buldoexcavatoare, trei suprastructuri pentru material antiderapant, un autogreder și un tractor U 650, cu plug și structură pentru material antiderapant. Pentru intervenții la deszăpezire au fost înființate trei linii telefonice de urgență 0728.281.698, 0257/219300 și 0728.281.730, unde arădenii vor putea suna în caz de nevoie.

www.aradon.ro
Aici mai multe detalii

RETRO RESTAURANT & MORE
Restaurant RETRO & MORE
E-MAIL: restaurantretro@yahoo.com, ARAD, B-dul Revoluției, nr 81, tel: 0257 214 110
RECLAME

PE SCURT

• **Balurile bobocilor.** În acest weekend sunt programate mai multe baluri ale bobocilor din liceele arădene astfel: vineri, 9 noiembrie, ora 19, la Club 4U - Liceul Pedagogic „Dimitrie Ţichindeal"; vineri, 9 noiembrie, ora 18, la Teatrul Clasic „Ioan Slavici" - Grupul Şcolar „Csiky Gergely"; sâmbătă, 10 noiembrie, ora 19, la discoteca VIVA - Liceul Teoretic „Adam Muller Guttenbrunn".

Cuvinte norocoase!

Concursul „Cuvinte norocoase!" continuă. Completaţi toate integramele din perioada 13 octombrie a.c. – 27 octombrie a.c. şi trimiteţi-le, împreună cu un (singur) talon de concurs, pe care îl găsiţi alături, pe adresa Redacţiei (B-dul Revoluţiei nr. 81), până în data de 8 noiembrie a.c. Plicurile cu cele 13 integrame completate şi talonul de concurs aferent, completat la toate rubricile, pot fi depuse şi direct la sediul Redacţiei. În urma unei extrageri care va avea loc în data de 9 noiembrie a.c., cel mai norocos fidel al integramelor va câştiga un obiect de uz casnic. Extragerea va avea loc în prezenţa unei comisii. La acest concurs nu pot participa angajaţii Inform Media şi nici rudele acestora de gradele I şi II.

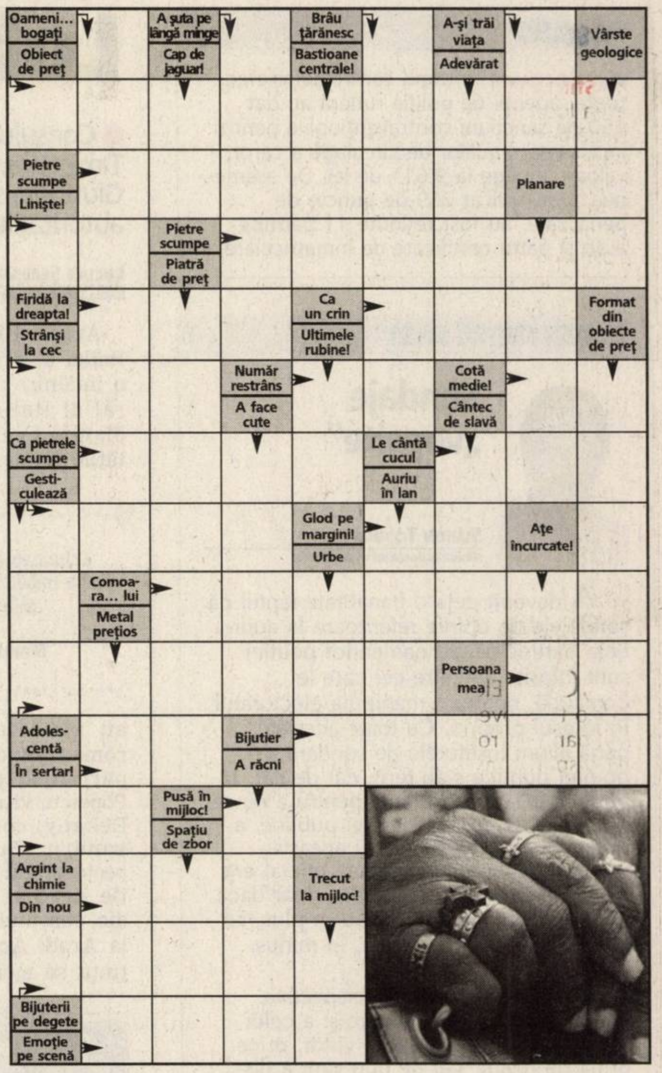

Soluţia integramei din numărul precedent: C - V - TIR - VISINE - IM - RUSINATA - HEMATII - C - SET - SUR - CE - OJ - DAT - U - ARAR - CO - IST - RUJ - M - AER - BUZA - AN - URI - ET - GOGONELE - SES - D - E - UU - APASI - FRAG

Nume..........................Prenume..............................
Adresa...
Tel...........................Localitatea...........................
Sunteţi abonat la Adevărul? DA ☐ NU ☐
ADEVĂRUL

Linie feroviară rapidă

Bucureşti (M.F.) - Guvernul României şi cel al Ungariei vor semna, miercuri, la Sibiu, o Declaraţie comună pentru construirea unei linii de cale ferată, de mare viteză, pe ruta Budapesta-Curtici-Bucureşti-Constanţa. „Partea ungară are un proiect de construcţie a unei linii de cale ferată de mare viteză, pornind de la Paris şi până la Budapesta, cu tranzit prin Viena. Dorim să ne cuplăm la această linie de mare viteză", a declarat Attila Cseke, secretar de stat în Secretariatul General al Guvernului.

Guvernul României şi cel al Ungariei vor organiza la 14 noiembrie, la Sibiu, a treia şedinţă comună pentru discutarea şi aprobarea unor proiecte bilaterale în domeniile politic, social, economic şi cultural.

Alte subiecte incluse pe ordinea de zi a şedinţei sunt stadiul de construcţie a autostrăzii Braşov-Borş şi a drumului expres Petea - Satu Mare - Baia Mare, de la graniţa româno-ungară.

SUDOKU

Reguli:

În fiecare bloc sunt câteva cifre între 1 şi 9, stabilite dinainte. Acestea trebuie completate cu cifrele lipsă, în aşa fel încât fiecare număr să figureze o singură dată. De asemenea, cifrele de la 1 la 9 trebuie să figureze o singură dată atât pe rândurile orizontale cât şi pe coloanele verticale ale celor nouă blocuri luate împreună.

ÎNCEPĂTORI

	3		5	2	1		7	
6								5
		2				1		
2	9		8		4		6	3
				5				
5	7		9		3		4	8
		4				6		
3								2
	8		2	6	5		9	

AVANSAŢI

		7	5	6				
5							3	6
4					9		1	
7					1	6		
1			7		5			2
		9	8					4
	7		6					1
6	4							9
				9	7	2		

Soluţia jocului din numărul precedent

ÎNCEPĂTORI

3	4	7	6	2	5	1	9	8
8	5	6	9	4	1	3	7	2
9	1	2	7	8	3	4	5	6
5	2	9	1	6	4	7	8	3
1	6	8	3	9	7	2	4	5
4	7	3	2	5	8	9	6	1
7	3	5	4	1	6	8	2	9
6	9	1	8	7	2	5	3	4
2	8	4	5	3	9	6	1	7

AVANSAŢI

4	1	9	6	5	2	8	7	3
6	7	2	8	4	3	5	1	9
5	8	3	9	7	1	2	4	6
7	2	6	4	1	5	9	3	8
8	3	4	7	6	9	1	5	2
9	5	1	3	2	8	7	6	4
1	4	7	2	9	6	3	8	5
2	6	8	5	3	7	4	9	1
3	9	5	1	8	4	6	2	7

REŢETA ZILEI

Prăjitură Snikers

Ingrediente: 6 ouă, 200 gr. zahăr pudră, 1 praf de copt, 200 gr. nucă măcinată, 2 linguri făină, 200 gr. zahăr tos, 200 gr. nucă prăjită, 250 gr. margarină, 200 gr. ciocolată albă şi 200 gr. ciocolată menaj maro. **Mod de preparare:** 6 albuşuri se amestecă cu 200 gr. zahăr pudră până se face o spumă. Se adaugă 1 praf de copt, nuca măcinată şi cele 2 linguri făină. Coca se introduce la cuptor într-o tavă unsă şi presărată cu făină. Crema: zahărul tos se caramelizează la foc mic şi se stinge apoi cu puţină apă. Se adaugă nuca prăjită şi mărunţită, margarina şi gălbenuşurile. Crema se fierbe în oală pentru lapte, se scoate blatul fierbinte din cuptor şi se rade ciocolata menaj, apoi se pune crema fierbinte peste care se rade ciocolată albă. Poftă bună!

PROGRAME TV

TVR 1

7:00 Jurnalul TVR
Sport
Meteo
8:00 Telematinal
9:00 Jurnalul TVR
9:10 Telematinal
10:10 Surprize, Surprize
12:45 Patrula de mediu. S **Poluezi? Păzea!**
12:50 Integrame după S **integrare** (r)
13:00 Phil din viitor (s)
13:30 Desene animate Club Disney (Statele Unite ale Americii)
14:00 Jurnalul TVR
Sport
Meteo
14:45 Teleshopping
15:00 Tribuna partidelor parlamentare
15:30 Parlamentul României
16:30 1 vă recomandă
17:00 Jurnalul TVR
17:15 Acces la succes
18:00 Interes general
18:40 Agendă Sibiu 2007
18:45 Europarlamentar 2007
19:00 Jurnalul TVR
Sport
Meteo

20:15 O dată-n viaţă.
21:50 CSI-Crime şi investigaţii S (serial)
22:45 Jurnalul TVR Sport
Meteo
23:20 Drumul spre F **Guantanamo** (dramă Marea Britanie 2006) Dramă. Reconstituire a dramei prin care au trecut trei britanici în închisoarea americană Guantanamo Bay din Cuba, unde au fost ţinuţi timp de doi ani fără să li se aducă nici un fel de acuzaţii...
01:05 Ultima oră (s)
01:55 Jurnalul TVR (r)
Sport Meteo
02:55 Afacerea Turner (thriller Australia 2003)
04:20 Interes general (r)
05:00 1 vă recomandă (r)
05:30 Isabel: În căutarea iubirii (s)
06:15 Imnul României
06:20 Teleshopping

PRO TV

07:00 Ştirile ProTv
Ce se întâmplă, doctore?
09:10 Omul care aduce cartea (reluare) Criticul literar, Dan C. Mihailescu, realizatorul emisiunii "Omul care aduce cartea" prezintă în fiecare zi la Pro TV câteva cărţi alese din ultimele apariţii din spaţiul publicistic.
09:15 Pe locuri, fiţi gata, S **gătiţi!** (s)
10:15 Ţaca Paca (r)
11:00 Poirot (s)
12:00 Tânăr şi neliniştit (reluare)
13:00 Ştirile Pro Tv
13:45 Orient Express (dramă, F Romania, 2004)
16:00 Tânăr şi neliniştit (s)
17:00 Ştirile ProTv
Vremea
17:45 Happy Hour
18:50 Ştirile Sportive
19:00 Ştirile Pro Tv
Sport
Vremea

20:30 Dansez pentru tine Dan Bordeianu, C.R.B.L., Mihai, Alex, Delia, Ioana Ginghină, Oana şi Daniela Gyorfi încep competiţia visurilor la "Dansez pentru tine", sezon nou.
01:00 Dragoste şi fum F (comedie, SUA, 2005)
03:15 Orient Express (r)
05:15 Poirot (r) Seria poliţistă cu celebrul detectiv, Hercule Poirot, continuă cu noi cazuri. David Suchet, după Peter Ustinov, tipicar, cu paşi mici şi o mustaţă aşa cum a imaginat-o Agatha Christie - un deliciu.
06:00 Happy Hour (r) Detaliile poveştei unui om care trebuie să aleagă între dragoste, viaţă şi sticla cu băutură.

ANTENA 1

06:00 În gura presei
07:00 Matinal: Dimineaţa devreme (divertisment matinal)
9:00 În gura presei (reluare)
10:00 Concursul interactiv
11:00 Xena: Prinţesa S **războinică** (film serial) Regia: Jace Alexander, Josh becker Cu: Lucz Lawless, Renee O'Connori
12:00 Sub acoperire S (film serial)
13:00 Observator
13:45 Clanu' Sprânceană (reluare)
16:00 Observator S Observatorul ANTENEI 1 este construit ca un jurnal de atitudine, în care subiectele mari, grave, naţionale contează şi nu suferă în competiţia cu soluţia facilă a ştirilor sângeroase.
17:00 9595
19:00 Observator
Sport Meteo

20:30 Sahara F (acţiune, 2005, SUA) Cu: Penelope Cruz, Matthew McConaughey, Jude Akuwidike, Steve Zahn. Atunci când exploratorul Dirk Pitt găseşte o monedă legendară, care face referire la o poveste antică, porneşte în aventura vieţii sale, încercând să găsească o comoară într-una dintre cele mai periculoase regiuni din Africa de Vest....
23:00 Un poliţist cu capsa F **pusă** (comedie, Franţa 2001) Cu: Jean Reno, Ryoko Hirosue, Michel Muller, Carole Bouquet.
01:00 Alias (s)
02:00 Concurs Interactiv
03:00 Observator (r)
04:00 Film (r)
05:45 9595 (r)

HBO

06:00 Magie pe rotile (Comedie, SUA, 2005). Cu: Khleo Thomas,
07:55 Ursuleţul polar 2: Insula F **misterioasă** (Aventuri, Germania, 2005). Cu: Maximilian Artajo,
09:15 Echipa Sfarmă-Tot F (Comedie, SUA, 2005). Cu: Adam Sandler
11:10 Ia ghici, cine? (Comedie, SUA, 2005). Cu: Ashton Kutcher
12:55 Expresul Polar F (Animaţie, SUA, 2004). Cu: Tom Hanks
14:35 Carele de foc (Dramă, F Marea Britanie, 1981). Cu: Ben Cross, Ian Charleson
16:35 Totul e iluminat F (Dramă, SUA, 2005). Regia: Liev Schreiber. Cu: Elijah Wood, Eurene Hutz, Jason Schwartzman
18:20 Producătorii (Comedie, F SUA, 2005). Regia: Susan Stroman. Cu: Nathan Lane, Matthew Broderick

20:30 Cinema, cinema, cinema
21:00 Roma II Ep. 18: Filipi (Dramă, Marea Britanie, 2007). Cu: James Purefoy,
22:00 Roma II Ep. 19: Masca F **mortuară** (Dramă, Marea Britanie, 2007). Cu: James Purefoy, Kelly Condonr
23:00 Syriana (Thriller, SUA, F 2005). Cu: George Clooney, Matt Damon, Tim Blake Nelson
01:05 Căminul ororilor (Horror, SUA, 2005). Cu: Jay Hernandez
02:40 Doi plus doi (Comedie, F SUA, 1997). Regia: Rusty Cundieff. Cu: Tisha Campbell, Rusty Cundieff, Paula Jai Parker
04:30 Ziua nunţii (Comedie, F Franţa, 2005). Cu: Veronique Barrault, Valerie Baurens

TVR 2

7:00 Noi începuturi (film serial) **8:00** Aventurile lui Tarzan (film serial) **8:30** ABC... De ce? **9:05** Elisa (film serial) **10:10** Tonomatul DP 2 în direct **11:35** Noi începuturi (film serial) **12:35** Arena leilor (reluare) **13:30** Natură şi aventură (reluare) **14:00** Teleshopping **14:30** Autocritica (reluare) **15:00** Împreună în Europa! Magazin interetnic **16:00** Jurnalul TVR (reluare) **16:15** Jurnalul Euronews pentru România **16:30** Autostrada TVR Magazin **18:00** Jurnal regional **18:35** Elisa (film serial) **19:30** Alegeri europene 2007 **20:00** Campionatul de comedie **20:30** D'ale lu' Mitică **21:30** Ora de ştiri Ştiri, sport, meteo **22:30** Coolmea distracţiei **24:00** Brigada omucideri (film serial) **1:00** Replay **1:25** Eu şi dna Jones (comedie)

AXN

07:00 Poliţia portuară (film serial) **08:00** Alertă medicală (film serial) **09:00** Divizia (film serial) **10:00** V.I.P. (film serial) **11:00** Alertă medicală (film serial) **12:00** Poliţia portuară (film serial) **13:00** Divizia (film serial) **14:00** Districtul (film serial) **15:00** V.I.P. (film serial) **16:00** Poliţia portuară (film serial) **17:00** Alertă medicală (film serial) **18:00** Divizia (film serial) **19:00** Districtul (film serial) **20:00** Minţi criminale (film serial) **22:00** Go (Comedie, SUA, 1999) **0:00** Minţi **00:55** Dispăruţi (film serial) **01:50** Go (r) **03:50** Minţi criminale (film serial)

Redacţia Adevărul nu îşi asumă răspunderea pentru eventualele modificări survenite în programele TV, după închiderea ediţiei

PRIMA TV

07:00 Teleshopping **07:30** Dragoste şi putere (r) **08:00** Sport **08:05** Spitalul All Saints (r) **09:00** Un bucătar de milioane (r) **11:30** Levintza prezintă (r) **12:00** ED (s) **13:00** Teleshopping **13:30** Dragoste şi putere (s) **14:00** Teleshopping **14:30** Vis de vară (drama romantica, Austria/Germania 1993) **16:30** Spitalul All Saints (s) **17:30** SMURD - Misiune posibila (r) **18:00** Focus **19:30** Camera de rîs **19:40** Atenţie ADHD! **20:00** CSI - INVESTIGAŢII (s) **21:00** Anchetă militară (s) **22:00** Pericol absolut (acţiune/thriller, SUA 2002) **00:00** Poliţia în acţiune (r)

ACASĂ

06:00 - Clona (r) **07:00** - Văduva Blanco (r) **09:00** - Războiul sexelor (r) **09:45** – Cântec de iubire **11:00** - Împotriva destinului **12:00** - Trupul dorit (s) **14:00** – Telenovelă românească: Inimă de ţigan (r) (AP) (romance) **15:15** – Reţeta de acasă **15:30** - Văduva Blanco (AP) **17:30** - Poveştiri adevărate **18:30** – Cele două feţe ale Anei (s) **19:30** - Răţuşca cea urâtă (s) **20:30** – Inimă de ţigan (s) **21:30** – Clona (s) **22:30** – Poveştiri de noapte **23:00** – Războiul sexelor (s) **23:30** – Montecristo (s) **00:30** – Poveştiri adevărate (r)

INFO TV

9:00 Info 2 - rel.; 9:45 Subiectul zilei; 10:00 Maeştrii cascadoriei; 11:00 Neon Rider; 12:00 Viaţa la superlativ - rel.; 13:00 La datorie în culmea gloriei - film; 14:30 Întrebări - rel.; 15:30 Cum să-mi îngrijesc câinele; 16:30 Boomerang; 17:00 Istoria pe laviţă - rel.; 17:55 Minutul de lectură; 18:00 Info 1; 18:45 Subiectul zilei; 19:00 Căile ferate birtanice; 19:30 Cu Diana la cumpărături - rel.; 20:00 Masa rotundă; 21:00 Cavaleri şi războinici; 22:00 Info 2 - jurnal de ştiri; 22:45 Subiectul zilei; 23:00 Masa rotundă - rel.; 00.00 Balanţa justiţiei; 01:00 Infotext

PRO CINEMA

10:00 La Bloc (r) **11:30** Războiul stelelor (r) **12:30** Teo (r) **13:45** La Bloc (r) **14:15** Laboratorul lui Dexter (s) **14:45** Fetiţele Powerpuff (s) **15:15** Academia de poliţie (r) **16:15** Noi toţi (r) **16:45** Bătăuşii de la Hollywood (s) **18:00** Confruntarea kilturilor (comedie, SUA, 1924) **18:30** Nanette (comedie, SUA, 1925) **19:00** Testamentu (s) **20:00** Nebun după tine (s) **20:30** Academia de poliţie (s) **21:30** Noi toţi (s) **22:00** Alien (thriller, SUA, 1979)

M1

6:50 Răsărit de soare **10:00** Film serial: Dr. Quinn **10:10** Teatru **12:05** Cincecitta (It) **13:00** Ştiri **13:30** Magazin de reabilitare **14:00** Pe urmele soldaţilor pierduţi **14:40** Magazin regional **15:25** Fereastră **17:15** Evrica! **17:20** Marci **17:45** Ştiri **18:10** Film serial: Oraşul de provincie **18:45** Film serial: Magia **19:45** Film serial: Moştenitorul **20:30** Ştiri, sport **21:10** Teatru **22:10** Să facem festival! **23:05** Vineri seara **23:45** Casa culturii **0:15** Emisiune istorică

TV 2

7:00 Podiu Alexandra **7:25** Ştiri **8:00** Mokka **10:20** Bucătăria Stahl **10:25** Barul cuvintelor **11:10** Teleshop **12:30** Film artistic: Deja e prea mult **14:30** Joc telefonic **15:20** Melrose Place (s) **16:25** Emoţii arzătoare (s) **17:25** Comisarul Rex (s) **18:30** Film serial: Monk (SUA) **19:30** Ştiri, meteo **20:00** Activ (mag.) **20:40** La bine şi la rău (Ung.) **21:20** Favorit **22:00** Eşti mai deştept decât un copil din clasa a 5-a? **23:10** Ne cerem scuze! - show **0:10 2:00** Ştiri

NAŢIONAL

07.00 Ochi negri (r) (s) **08.00** Lucky Luke (s) **09.00** Dimineţa cu Răzvan şi Dani Un inedit reporter matinal, va umbla în permanenţă razna prin oraş pentru a oferi telespectatorilor cele mai noi întâmplări mondene din România **11.00** www.rebeli.70 **11.30** Mari artişti **12.20** Look who is winning **14.30** Duelul (r) **16.30** Ochi negri (s) **17.30** Naţionala de bere **18.30** Ştiri Naţional TV **20.00** Ţara lui Papură Vouă **20.15** Daredevil (f) Acţiune SUA, 2003 **22.15** A noua poartă (f) **00.15** Emmanuelle (s) **01.15** Daredevil (r) (f)

HALLMARK

11.00 Fiicele lui McLeod (s) **12.00** Câmpul sălbatic (f) În timpul celui de-al doilea război mondial, Ruby (Joanne Whalley) încearcă să-şi crească fiica în mod decent şi, în plus, să aibă grijă de fermă, mai ales după ce soţul ei a fost declarat dispărut în misiune. **14.00** Amy (r) **15.00** Povestea lui Alan Freed (r) (f). Biografic, SUA, 1999 **17.00** Fiicele lui McLeod (s) **18.00** Crimă cu autograf (f) Poliţist, SUA, 2005 **20.00** Crimele din Midsomer: Dansul cu moar-tea (f). Poliţist, Mares Britanie, 2006 **22.00** Canionul disperării (f) Western, SUA, 2006 **00.00** Crimă cu autograf (r) (f)

DISCOVERY

11.00 Maşini pe alese **12.00** Cele mai mari superlative **13.00** Cel mai mare avion de pasageri din lume **14.00** Misiune incredibilă **15.00** Cum se fabrică? **16.00** Curse **17.00** S-a născut o motocicletă **18.00** Motociclete americane **19.00** Vânătorii de mituri Vânătorii de mituri, cei doi experţi în efecte speciale pentru filme artistice Adam Savage şi Jamie Hyneman, ajutaţi de echipa lor încearcă să separe adevărul de legendele urbane. **20.00** Cum se fabrică? **21.00** Martor paranormal **22.00** Fenomene stranii **00.00** Retuşat cu bisturiul **03.00** Rable si reparaţii

PE SCURT

• **Sfinţire.** Duminică, 11 noiembrie, va avea loc târnosirea Bisericii Ortodoxe din Nădălbeşti (Parohia Susani). Slujba va fi oficiată de P.S. dr. Timotei Seviciu, episcop al Aradului, Ienopolei, Hălmagiului şi Hunedoarei, împreună cu un ales sobor de preoţi. Părintele paroh Mariş Gabriel Cosmin îi invită pe toţi credincioşii din zonă şi în special pe fiii satului să participe la această sărbătoare spirituală a obştii pe care o păstoreşte.

ACCENTE

Sindromul „Elodia"

TRISTAN MIHUŢA
tristan.mihuta@informmedia.ro

„Cazul Elodia" s-a transformat într-o telenovelă urmărită de toată ţara. Milioane de români au devenit pasionaţi de dispariţia avocatei şi în fiecare dintre cei care stau, seară de seară, cu ochii pe OTV s-a născut un detectiv particular. Cum se întâmplă de obicei, lumea e împărţită în două tabere - unii îl văd pe poliţistul Cioacă autor al crimei, alţii îl consideră nevinovat.

Se aduc probe, se fac supoziţii. De când au apărut în presă şi mail-urile dintre Elodia şi sepepist, pasiunea pentru acest caz este şi mai mare. Explicabil. Oamenilor le place să se uite pe gaura cheii, să intre în intimitatea altora. Dar ce s-o mai lungim! - „cazul Elodia" a căpătat atenţia întregii ţări. Dovadă este şi faptul că OTV a ajuns pe locul cinci în topul celor mai urmărite posturi de televiziune. Ba mai mult, emisiunea lui Dan Diaconescu a bătut în audienţă prezenţa şefului statului la B1 TV.

Ce ne demonstrează cele de mai sus? Că românii sunt mai interesaţi de faptul divers decât de problemele sociale grave. Problema ţiganilor, bunăoară, nu stârneşte un interes prea mare, deşi este o chestiune gravă, care ar trebui să ne preocupe. Publicul a început să se cam sature de politicieni, de talk-show-uri. Stresată de atâtea scandaluri politice, majoritatea românilor se refugiază în zona facilului, a întâmplărilor de fapt divers.

Că se alunecă în zona facilului, uneori chiar în cea a derizoriului, nu este vina omului de rând. El optează în funcţie de stările de spirit. S-a scârbit de neseriozitatea şi demagogia politicienilor, de scandalurile politice? S-a săturat de discuţiile searbăde şi neproductive pe teme sociale, economice? Telecomanda îi vine în ajutor. Alege viaţa de lângă el, cu bucuriile ori cu mizeriile acesteia.

Pasiunea quasi-generală pentru „cazul Elodia" este, în cele din urmă, un simptom de boală. Cum am putea numi această boală? Cum şi cine ar putea găsi tratamentul necesar însănătoşirii? E greu de spus. Mai mult, nici nu credem că cineva e interesat de starea de spirit a naţiunii.

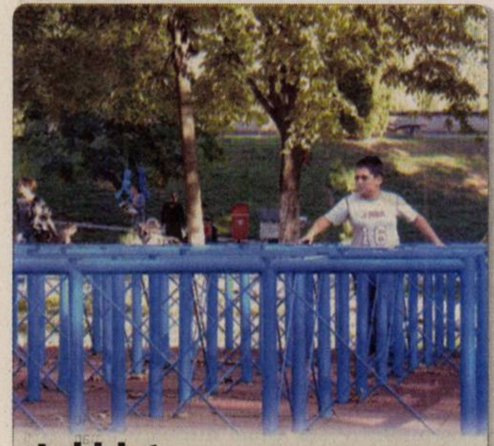

Labirint. Natura şi razele târzii invită copiii să se joace în parcul recent renovat. Prin labirint ei îşi pot testa perspicacitatea şi orientarea în spaţiu. (Foto: Daniela Mihalciac)

Dilema caselor de marcat

■ O nouă ordonanţă îi obligă mai pe toţi agenţii comerciali să aibă o casă de marcat.

ANDREEA PINTEA
andreea.pintea@informmedia.ro

Întreprinzătorii au ascultat şi interpretarea organelor de control (Foto: A. Pintea)

Arad - Miercuri a avut loc o întâlnire la sediul Filialei Arad a Consiliului Naţional al Întreprinderilor Private Mici şi Mijlocii, între întreprinzătorii arădeni şi reprezentaţii Finanţelor Publice şi a Gărzii Financiare.

Dezbaterea a avut ca subiect Ordonanţa 47/2007 din Monitorul Oficial 631/31.08.2007, care prevede ca „Operatorii economici care efectuează livrări de bunuri cu amănuntul, precum şi prestări de servicii direct către populaţie sunt obligaţi să utilizeze aparate de marcat electronice fiscale".

Mircea Purcaru, preşedintele CNIPMMR Arad, a subliniat că „ordonanţa nu face distincţie între firmele care prestează sau livrează bunuri/servicii/lucrări către alţi agenţi economici sau instituţii şi, ocazional, clienţi persoane fizice şi operatori care au clienţi în mod constant persoane fizice".

Exprimare confuză

Problema cea mai mare pe care au sesizat-o atât întreprinzătorii cât şi reprezentanţii organelor fiscale de control, este utilizarea termenului de „întâmplător" privind comerţul către persoane fizice.

În cazul în care o societate prestează „întâmplător" servicii/bunuri către persoane fizice este exceptată de la achiziţionarea unei case de marcat. Însă ordonanţa nu prevede un procent sau un cuantum pentru termenul de „întâmplător" fiind lăsat la libera interpretare.

La finele discuţiilor, atât întreprinzătorii, cât şi reprezentanţii organelor de control au fost de acord să redacteze o posibilă modificare a ordonanţei pe care să o înmâneze parlamentarilor arădeni.

„ADEVĂRUL" ÎNTREABĂ: „Sunteţi pregătit pentru iarnă?"

Da, e ok. Am pregătit şi garderoba de iarnă. E mulţumitor de cald şi în casă. Nu mi se pare devreme să vină o ninsoare frumoasă.
OLIVIAN RUSU (24 ANI), SUBOFIŢER

Da, sunt. Să vină iarna şi zăpada, este momentul. Chiar dacă e devreme, mai bine acum decât în martie şi aprilie.
VIOARA ROZA (55 ANI), ADMINISTRATOR

Nu. Nu-mi place iarna, dar n-avem încotro, aste e. E cald şi în casă, am pregătit şi hainele de iarnă. Să vine ce trebuie şi ce merităm.
CORNELIA MECHEŞ (34 ANI), LABORANTĂ

Nu sunt niciodată pregătită. Iarna mă deprimă. Dacă ar fi după mine, aş prefera o vară eternă şi zăpadă doar de Crăciun.
ALINA NEAG (20 ANI), STUDENTĂ

Foarte pregătit, inclusiv moral. Doar că în casă s-ar putea să avem căldură mai bună. Eu mă bucur întotdeauna de zăpadă.
FLORIN ULIŢAN (37 ANI), LIBER-PROFESIONIST

(H-115600)

Clasa E. Discret impresionantă.
Arată cum vezi. Şi e mai mult decât arată.

► Urci la volan căutând eleganţa, siguranţa şi putere. Când începi să o conduci descoperi în plus confortul şi tehnologia de ultimă oră. Sunt atâtea impresii plăcute încât la sfârşitul fiecărei călătorii ştii că ai făcut alegerea potrivită.

Mercedes-Benz

AutoSchunn - Centru Autorizat de Vânzări şi Service Mercedes-Benz, Calea Radnei nr. 247, Arad, tel.: 0257/286 680, fax: 0257/281 474
www.auto-schunn.ro

RECLAMĂ

PE SCURT

● **Îngrijorare.** Directorul de operaţiuni al Statului Major Interarme american, generalul Carter Ham, şi-a exprimat îngrijorarea faţă de securitatea armamentului nuclear deţinut de Pakistan şi a subliniat că SUA vor „analiza în detaliu” problema. „În condiţiile în care un regim care posedă arma nucleară trece printr-o situaţie ca acea din Pakistan, bineînţeles că face obiectul unor preocupări majore”, a spus el.

Noi promisiuni

Islamabad (MF) - Alegerile naţionale din Pakistan vor fi organizate înainte de 15 februarie, a anunţat ieri preşedintele Pervez Musharraf. Pakistanul urma să organizeze alegeri legislative la jumătatea lunii ianuarie, dar preşedintele a decretat sâmbătă stare de urgenţă şi a suspendat Constituţia, spre nemulţumirea comunităţii internaţionale. Preşedintele şi-a reînnoit promisiunea de a demisiona din funcţia de comandant al forţelor armate, înainte de a depune jurământul pentru cel de-al doilea mandat prezidenţial. Generalul Musharraf a preluat puterea în urma unei lovituri de stat.

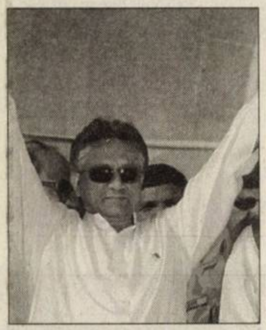

Pervez Musharraf (Foto: EPA)

Ehud Olmert (Foto: EPA)

Primul pe „lista neagră”

Ierusalim (MF) - Majoritatea cetăţenilor israelieni consideră că premierul Ehud Olmert este persoana cea mai coruptă din cadrul Guvernului. Într-un sondaj intitulat „lista neagră a corupţiei”, 56% dintre cei intervievaţi declară că Olmert, care este anchetat în trei cazuri, în special pentru trafic de influenţă, este oficialul cel mai corupt al Guvernului. Pe poziţia a doua (cu 55%) a se situează ministrul Finanţelor Avraham Hirchson, un apropiat al lui Olmert suspectat de deturnarea câtorva milioane de dolari. Miniştrii Haim Ramon şi Avigdor Lieberman se situează pe poziţia a treia, cu 33% din voturi.

Comemorare discretă

Moscova (MF) - Rusia a comemorat discret miercuri împlinirea a 90 de ani de la Revoluţia bolşevică din 1917, reconstituind în Piaţa Roşie de la Moscova parada militară de la 7 noiembrie 1941.

Accentul festivităţii a fost pus mai mult pe eroismul Armatei sovietice şi al poporului rus în timpul celui de-al doilea Război Mondial decât pe comemorarea Revoluţiei.

O mie de militari îmbrăcaţi în uniforme din timpul celui de-al doilea Război Mondial, dar şi 9.000 de elevi ai şcolilor militare sau membri ai cluburilor „patriotice” au defilat în Piaţa Roşie, în faţa a sute de spectatori, aşezaţi în tribune.

La 7 noiembrie 1917 (25 octombrie potrivit calendarului iulian aflat atunci în vigoare), bolşevicii preiau puterea şi fondează, în 1922, Uniunea Sovietică, care se va destrăma după 70 de ani, în 1991.

La 7 noiembrie 1941, după ce Hitler declanşase, în iunie, ofensiva împotriva URSS şi când Wehrmachtul (forţele armate germane) se afla la porţile Moscovei, a fost organizată o paradă în Piaţa Roşie, pentru a comemora 24 de ani de la Revoluţie. După paradă, participanţii au mers direct pe frontul de luptă.

Comuniştii ruşi au aniversat la Moscova 90 de ani de la Revoluţia Bolşevică (Foto: EPA)

A pierdut procesul cu CNCD

■ Curtea de Apel a respins contestaţia lui Băsescu faţă de decizia de avertisment dată de CNCD.

Bucureşti (MF) - Preşedintele Traian Băsescu a pierdut, ieri, procesul cu Consiliul Naţional pentru Combaterea Discriminării, instanţa Curţii de Apel Bucureşti respingând ca neîntemeiată contestaţia şefului statului faţă de decizia de avertisment dată de CNCD în cazul jignirii unui reporter tv.

Hotărârea Curţii de Apel Bucureşti poate fi atacată cu recurs la Înalta Curte de Casaţie şi Justiţie.

Ieri, în faţa instanţei, avocatul lui Băsescu a declarat că nu există un text de lege în baza căruia preşedintele a fost sancţionat cu avertisment de CNCD, apreciind că sancţiunea privind discriminarea trebuie reglementată printr-o lege specială.

Preşedintele Traian Băsescu (Foto: arhivă)

El a precizat că afirmaţia şefului statului nu poate fi catalogată ca discriminatorie. Apărătorul preşedintelui a apreciat că actul de discriminare este atunci când persoana în cauză face o comparaţie.

Potrivit acestuia, Traian Băsescu ar fi făcut acea afirmaţie „într-un moment agitat”, preşedintele fiind afectat în acele zile de presiunea media.

El a mai arătat că afirmaţiile au fost făcute într-un cadru privat, motiv pentru care nu pot fi folosite drept probă.

Reprezentantul CNCD a afirmat că, raportându-se la funcţia pe care o are, preşedintele nu trebuia să facă acea afirmaţie, chiar dacă era într-un spaţiu privat. „Afirmaţia a fost înregistrată pe telefon. Domnul preşedinte trebuia să aibă grijă chiar şi în spaţiul privat”, a spus el.

Decizie atacată

În 19 mai, preşedintele Traian Băsescu i-a luat prin forţă, telefonul mobil jurnalistei Andreea Pană, de la Antena1, care îl filma în timp ce acesta se afla la cumpărături într-un hypermaket. El s-a adresat ziaristei cu apelativul „păsărică”.

După ce şeful statului s-a urcat în autoturismul personal, aparatul l-a înregistrat pe Băsescu în timp ce o numea pe jurnalistă „ţigancă împuţită”. Înregistrarea respectivă a fost ştearsă.

Ulterior, aparatul a fost restituit, iar angajaţii postului TV au reuşit să recupereze înregistrarea afirmaţiilor şefului statului, care a fost făcută publică.

În 23 mai, CNCD a decis să-l sancţioneze pe preşedintele Traian Băsescu cu avertisment, stabilind, cu unanimitate de voturi, că utilizarea expresiei „ţigancă împuţită” de către şeful statului, la adresa jurnalistei de la Antena 1, este o discriminare.

Preşedintele Traian Băsescu a respins categoric decizia CNCD, considerând inacceptabil ca o discuţie în intimitate să fie analizată de o instituţie a statului român şi a apreciat că trustul Intact este cel care trebuie să îşi asume efectele publice ale deciziei de a face publică o discuţie privată. Şeful statului a atacat decizia CNCD la Curtea de Apel.

Stare de urgenţă în Georgia

■ Preşedintele Saakaşvili a decretat starea de urgenţă în urma violenţelor.

Tbilisi (MF) - Preşedintele georgian Mihail Saakaşvili a decretat, miercuri, starea de urgenţă la nivel naţional pentru o perioadă de 15 zile în urma ciocnirilor violente între manifestanţi şi forţele de ordine din capitala Tbilisi şi a anunţat expulzarea mai multor diplomaţi ruşi.

Cu puţin timp înainte, postul Imedi TV a încetat să mai emită în timp ce o serie de oficiali ai opoziţiei au fost reţinuţi.

În cursul zilei, poliţia georgiană a recurs la forţă pentru a dispersa miile de manifestanţi care cer de şase zile demisia preşedintelui Saakaşvili.

Forţele de ordine au atacat manifestanţii cu bastoanele şi tunuri de apă, au deschis focul cu gloanţe de cauciuc şi au lansat gaze lacrimogene, generând haos în capitala georgiană. Manifestanţii au ripostat cu pietre, sticle şi bâte, rănind mai mulţi poliţişti.

Ministerul Sănătăţii a anunţat că 486 de persoane au solicitat asistenţă medicală, 109 dintre acestea fiind spitalizate.

Preşedintele georgian a acuzat înalţii oficiali din serviciile speciale ruse că sunt „implicaţi” în aceste proteste de stradă.

„Georgia se confruntă cu tensiuni, iar oficiali de rang înalt ai serviciilor speciale ruse sunt implicaţi. Unii dintre ei se află în Georgia, alţii la Moscova. Unii s-au angajat în activităţi subversive, de spionaj. Aceştia vor fi declaraţi persona non-grata şi vor părăsi Georgia”, a afirmat el.

Rusia a calificat drept „provocare iresponsabilă” decizia Georgiei de a expulza trei dintre diplomaţii ruşi, pe fondul manifestaţiilor opoziţiei din această ţară, şi a promis un „răspuns pe măsură”.

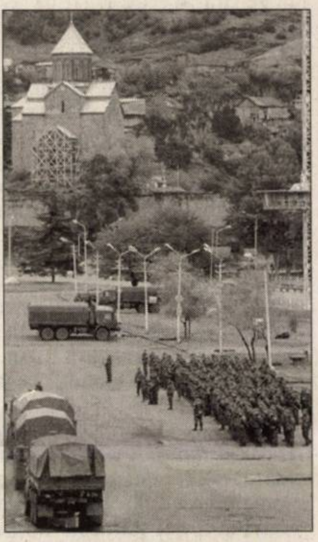

Soldaţii georgieni au blocat străzile din apropierea Parlamentului din Tbilisi (Foto: EPA)

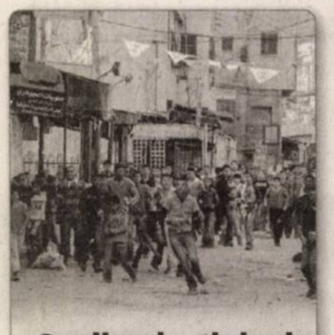

Copii palestinieni aruncând cu pietre înspre vehiculele armatei israeliene, aflate ieri într-o tabără de refugiaţi din Nablus, în cadrul unei operaţiuni militare. (Foto: EPA)

Barroso va analiza scrisoarea

■ Preşedintele CE a primit scrisoarea trimisă de premierii Prodi şi Tăriceanu.

Bruxelles (MF) - Preşedintele Comisiei Europene, Jose Manuel Barroso, a primit scrisoarea trimisă de premierul italian, Romano Prodi, şi de omologul său român, Călin Popescu Tăriceanu, pe care „o va analiza cu atenţie”, a declarat un purtător de cuvânt al CE.

„Scrisoarea tocmai ne-a parvenit”, a confirmat Johaness Laitenberber, purtătorul de cuvânt al preşedintelui Comisiei Europene.

Nu fac faţă

Premierul italian, Romano Prodi, şi omologul său român, Călin Popescu Tăriceanu, aflat în vizită oficială la Roma, au adresat miercuri o scrisoare comună preşedintelui Comisiei Europene, Jose Manuel Durao Barroso, în care afirmă că programele europene de ajutor social, sprijinite prin fonduri structurale, trebuie întărite pentru a rezolva eficient problematica migraţiei etniei rome, concomitent cu elaborarea unei strategii europene de integrare socială a romilor.

Cei doi oficiali au explicat în documentul de două pagini că migraţia transfrontalieră între statele membre ale Uniunii Europene s-a intensificat semnificativ în ultima perioadă, iar autorităţile nu pot face faţă singure „valului” de noi cetăţeni. Ei au descris, de asemenea, situaţia tensionată apărută între România şi Italia după „crima atribuită unui emigrant român de origine romă”, care a determinat reacţii cu tentă rasistă şi acţiuni violente la nivelul populaţiei.

Poziţie comună faţă de Iran

Mount Vernon (MF) - Preşedintele american împreună cu omologul său francez au adoptat miercuri o poziţie comună împotriva ambiţiilor nucleare ale Iranului, semnalând o nouă apropiere a relaţiilor dintre Washington şi Paris, care până recent au fost cel puţin reci.

Ca dovadă a faptului că legăturile diplomatice au trecut de faza animozităţilor, George W. Bush şi Nicolas Sarkozy au convenit să menţină presiunile asupra Teheranului, care a sfidat solicitările internaţionale privind întreruperea activităţii de îmbogăţire a uraniului.

„Ideea ca Iranul să dispună de arme nucleare este periculoasă”, a declarat Bush în prezenţa lui Sarkozy în cadrul unei conferinţe comune de presă la Mount Vernon, reşedinţa istorică a lui George Washington, primul preşedinte american.

Sarkozy, care a câştigat stima Statelor Unite pentru asumarea unei poziţii mai ferme faţă de Iran decât predecesorul său, Jacques Chirac, a declarat că un stat iranian dotat cu arme nucleare ar fi „inacceptabil” şi a precizat că este „nevoie de înăsprirea sancţiunilor” faţă de Teheran.

Bush şi-a intensificat retorica împotriva Teheranului, iar luna trecută a menţionat perspectiva unui al treilea război mondial în cazul în care Iranul va intra în posesia armei nucleare.

Nicolas Sarkozy şi George W. Bush (Foto: EPA)

ADEVĂRUL Cotidian independent Arad
MARE Publicitate: 08.00-19.00 Tel: 280904
MICA Publicitate: 08.00-19.00 Tel:210775
Preluarea anunţurilor pentru următoarea zi se face până la ora 16.00

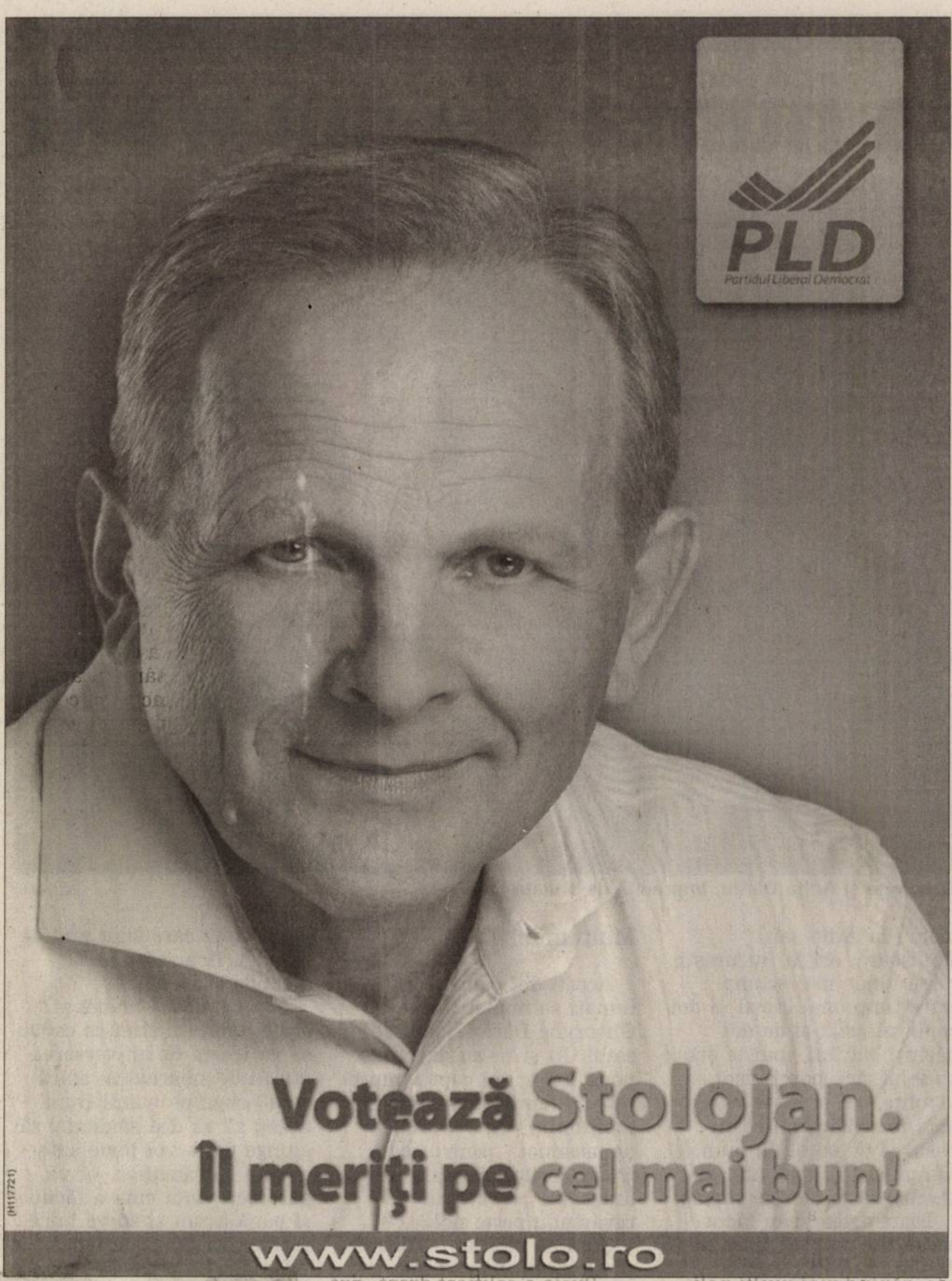

RECLAMĂ ELECTORALĂ

Preraport de strategie

■ Liberalii contabilizează problemele pentru strategia de dezvoltare.

Liberalii şi-au pregătit „felia" de strategie (Foto: S. Todoca)

Arad (S.T.) - Preşedintele organizaţiei municipale a PNL, Tiberiu Dekany, alături de Ionel Ciupe, membru al Biroului Municipal, responsabil cu organizarea acţiunilor în cartiere, şi-au pregătit raportul de activitate, pe care îl vor prezenta la Adunarea Generală Extraordinară, care se va desfăşura luni, la Teatrul Ioan Slavici. Conform „preraportului" prezentat la conferinţa de presă, organizaţia municipală a realizat nu mai puţin de 31 de întâlniri cetăţeneşti, cea din urmă având loc miercuri, în zona Trei Insule. Viceprimarul Tiberiu Dekany a dat asigurări că toate problemele ridicate de către cetăţeni au fost repartizate pe domenii şi responsabili, iar propunerile vor fi contabilizate la „pachetul" prezentat de către liberali pentru realizarea strategiei de dezvoltare a municipiului, la care se lucrează în cadrul Primăriei.

Pictură „tânără"

Adrian Tincu (Foto: Ştefan Matyaş)

Arad (S.T.) - Organizaţia Judeţeană de Tineret a PSD Arad (TSD), împreună cu Liga Elevilor PSD Arad (LESD), organizează, sâmbătă, 10 noiembrie 2007, începând cu ora 14, la Sediul PSD Arad, Sala TSD (parter), din B-dul Revoluţiei, nr. 74 (vis-a-vis de Primărie), deschiderea oficială a primei ediţii a proiectului „ARTA", în care vor fi expuse lucrări de pictură şi grafică, aparţinând unor tineri pasionaţi de pictură şi desen din liceele arădene.

Proiectul are drept scop încurajarea tinerelor talente de la nivel local, astfel că va avea loc o licitaţie, iar o parte din suma încasată din vânzarea lucrărilor va fi donată unei case de copii, iar cealaltă parte de bani va fi a tinerilor artişti ale căror lucrări vor fi vândute. Secretarul executiv al TSD, Adrian Tincu, a dat asigurări că repartizarea banilor va fi făcută în cel mai transparent mod.

RECLAMĂ ELECTORALĂ

PE SCURT

• **Ecologiști.** Conform unui studiu realizat de Institutul pentru Cercetarea Calității Vieții, jumătate dintre români preferă produsele ecologice, chiar dacă sunt mai scumpe. În afară de gospodăriile particulare, care constituie unul dintre marile grupuri de consumatori, armata, autoritățile, ONG-urile, instituțiile sunt alte categorii mari care folosesc produsele naturale.

Promisiuni

Arad (D.D.) - Toate școlile cu personalitate juridică vor avea, până la sfârșitul lui 2007, laboratoare de informatică, conform promisiunilor ministrului Educației, Cristian Adomniței. În 2008 se vor face licitații astfel încât și unitățile școlare fără personalitate juridică să beneficieze de laboratoare. Școlile care au deja laboratoare vor beneficia de calculatoare noi, pentru că cele existente sunt deja uzate. Tot în 2008, toate instituțiile de învățământ vor beneficia de microbuze școlare, ministrul Adomniței intenționând să achiziționeze 1.000 de mijloace de transport, iar cele vechi să fie înlocuite.

Cristian Adomniței (Foto: FAN)

(Foto: FAN)

Asigurare

Arad (D.D.) - Proprietarilor de imobile cu destinație de locuință, care au încheiat o poliță de asigurare facultativă pentru locuințele pe care le dețin, nu li se mai impune să cumpere și o poliță de asigurare obligatorie a locuinței. Singura lor datorie este să notifice administrația financiară în raza căreia se află imobilul asigurat despre existența poliței facultative. Polițele de asigurare obligatorie a locuinței acoperă exclusiv daunele produse ca efect direct al dezastrelor naturale prevăzute de lege (cutremur, inundații, alunecări de teren), nu și pe cele produse ca efect indirect, cum ar fi incendiul.

Ieftiniri la RCS&RDS

Arad (D.D.) - Operatorul telecom RCS&RDS a anunțat reducerea cu circa 43%, începând cu 1 noiembrie, a tarifelor apelurilor în alte rețele fixe naționale, răspunzând astfel ieftinirilor pe care le-a operat Romtelecom în luna noiembrie și creșterii concurenței pe piața telefoniei fixe prin intrarea recentă a Orange pe acest segment.

Astfel, RCS&RDS a redus tarifarea apelurilor către rețelele fixe de la 0,035 euro/minut la 0,02 euro/minut. De asemenea, compania a anunțat reducerea tarifelor și pentru apelurile spre numerele operatorilor de telefonie mobilă, de la 0,09 euro/minut la 0,08 euro/minut.

Noile tarife sunt disponibile de la 1 noiembrie pentru toți abonații RCS&RDS, persoane fizice sau juridice, indiferent de tipul de abonament sau de ora la care se efectuează apelurile.

Vine Moșu'! Ne apropiem cu pași repezi de... iarnă, cu-ai săi Moși Nicolae și Crăciun. Ne amintește de asta și uriașul gonflabil postat în fața la Praktiker. Până la venirea „moșilor adevărați", copiii se mulțumesc și cu... personajul din fața magazinului, pentru a-și face o fotografie. (Foto: Diana Duțu)

SCRISORI DE LA CITITORI

Mesaj, la nunta de smarald

■ Marinela Tomuța și Gigi Dărău își felicită părinții, la împlinirea a 55 de ani de căsătorie.

Gheorghe și Anița Dărău, împreună de-o viață (Foto: FAN)

Arad (D.D.) - „Când au pornit la drum aveau 16, respectiv 21 de ani și nu-și făceau nici un fel de probleme că sunt prea tineri sau prea săraci. Au știut un singur lucru: că se iubesc, că vor fi o familie la bine și la rău și că doar moartea îi va despărți. Și până acum s-au ținut de toate promisiunile. Poate au reușit pentru că au trecut de tineri prin «ciurul și dârmonul» greutăților, al muncii, al încercărilor, al sacrificiilor de tot felul.

Pentru EL, a fi CFR-ist nu a însemnat serviciu și atât. Abia după ce ajungea acasă (uneori după două nopți de nesomn) începea greul muncii: la arat, la semănat, la săpat, la coasă, la pădure, la cules și, din nou, reluat tot ciclul.

> *Au știut că se iubesc, că vor fi o familie la bine și la rău și că doar moartea îi va despărți*
>
> MARINELA ȘI GIGI

Pentru EA, munca din gospodărie ar fi fost suficientă. Dar cum să nu mai suplimentezi veniturile dacă ar fi din ce? Deci, te încarci frumos cu vreo doi saci de semințe de dovleac, încă doi de fasole uscată, te urci pe tren (că doar ai permis CFR!) și mergi puțin prin piețe - la Arad sau Timișoara, ori la București, că se vinde mai scump. Între timp, mai crești și doi copii, ai grijă și de doi părinți bătrâni, mai te ocupi și de păsări, porci, vaci, bivolițe, cai și niște viței, apoi te străduiești să ții pasul și cu soțul, la munca câmpului, că doar nu-l lași singur, să te faci de rușine!

Toate astea le-au făcut acești doi oameni timp de 55 de ani, fără întrerupere, fără concediu, fără să se plângă, fără să fie obosiți, pentru că așa face toată lumea la țară.

Mulțumim!

Acești doi oameni minunați se numesc Anița și Gheorghe Dărău, locuiesc în satul Cil și ne-au dat viață nouă, celor doi copii. Împreună cu familiile noastre, le mulțumim - în acest fel neînsemnat - pentru toată truda, jertfa, oboseala și dragostea pe care au revărsat-o peste noi.

Știm că mai au o dorință pe care am vrea să le-o împlinim, dacă și Dumnezeu va dori acest lucru: să-și vadă măcar un strănepot de la cele trei nepoate pe care le au și de care sunt atât de mândri. Doar că mai depinde și de ele...

Așa că, dragă mamă și dragă tată, nu știm ce cadou să vă facem de aniversarea nunții de smarald în afară de a-l ruga pe bunul Dumnezeu să vă dea sănătate, să alunge de la voi toate suferințele bătrâneților, să vă păzească viața cum a făcut-o și până acum și să vă bucurați de cei dragi de lângă voi atâta timp cât El va dori.

Vă iubim și vă sărutăm mâna.

Marinela și Gigi"

Andreea Popa *(a doua din stânga)*, reprezentantul Centrului Antidrog Arad, Florin Bâșcă *(stânga)*, secretarul de stat Pavel Abraham și profesoara de franceză a Andreei, Ștefania Vlad (Foto: FAN)

Premiată și felicitată

■ Andreea Popa, între laureații fazei naționale a concursului „Mesajul meu antidrog".

București (D.D.) - Câștigătorii fazei naționale a concursului „Mesajul meu antidrog" au fost premiați, recent, în cadrul unei gale ce a avut loc la Palatul Copiilor din București. Printre premianți se numără și arădeanca Andreea Popa (elevă în clasa a XII-a la Liceul de Artă „Sabin Drăgoi") care a câștigat locul I la secțiunea eseu.

Câștigătorilor le-au fost acordate premii și diplome, iar la finalul evenimentului a avut loc un spectacol de muzică și dans susținut de elevii Palatului Copiilor din București.

„Președintele Agenției Naționale Antidrog, domnul Pavel Abraham, m-a felicitat și mi-a urat succes. Am primit câteva cărți dintre care cel mai mult m-a bucurat «Viața lui Mihai Eminescu» scrisă de George Călinescu. Mi-a plăcut că la festivitatea de premiere au fost prezenți foarte mulți tineri, tocmai în ideea promovării acțiunilor antidrog" - spune Andreea Popa.

În întârziere

■ Finalizarea lucrărilor de reparație a noului sediu al Casei de Pensii, amânată cu o lună.

DIANA DUȚU
diana.dutu@informmedia.ro

Arad - Deși la momentul demarării lucrărilor de reparații curente la noul sediu administrativ al Casei Județene de Pensii (CJP), directorul Mihaela Vasil își exprima speranța ne-acumulării unor întârzieri, tocmai asta s-a întâmplat. Firma care se ocupă de aceste lucrări nu a reușit să se încadreze în termen, finalizarea lucrărilor și, implicit, mutarea în noul sediu fiind amânate cu o lună.

> *Mutarea în noul sediu se va face anul viitor*
>
>
>
> MIHAELA VASIL

„Datorită problemelor pe care constructorul le-a descoperit când s-a făcut izolarea subsolului, lucrările de reparație vor fi finalizate, probabil, la mijlocul lunii decembrie. Mutarea în noul sediu se va face anul viitor" - spune Mihaela Vasil, director al CJP Arad.

Istoric

Viitorul sediu al Casei Județene de Pensii se află pe strada Voluntarilor nr. 2/A (vizavi de Kaufland). Spațiul a fost achiziționat la sfârșitul lunii noiembrie 2006 cu 800.000 de euro. Banii au venit de la bugetul asigurărilor sociale de stat, prin Casa Națională de Pensii. La începutul lunii august a acestui an a început repararea și reamenajarea imobilului (ce era pregătit, anterior, să devină hotel). Aceste lucrări costă 300.000 de euro, fiind executate de o firmă din Timișoara.

Mai este încă de lucru (Foto: Ștefan Matyaș)

Spațiul are, în total, 1.900 de metri pătrați, suprafața fiind distribuită pe trei nivele: subsol, parter și etaj. La subsol va fi amenajată arhiva, parterul este destinat relației cu publicul, iar etajul va găzdui birourile personalului.

PE SCURT

• **Export ecologic.** România mizează pe agricultura ecologică. Ministerul Agriculturii şi Dezvoltării Rurale îşi propune ca peste 40 la sută din exporturile României să fie produse ecologice. Autorităţile vizează în special produsele din soia, uleiul de floarea-soarelui şi produsele lactate.

Scumpire

Arad (A.P.) - Carburanţii s-au scumpit la staţiile Petrom. Un litru de benzină costă mai mult cu până la 9 bani pe litru, în funcţie de sortiment, în timp ce motorina este mai scumpă cu şase bani.

Parte vătămată

Arad (S.T.) - Consilierul municipal Dorel Popa a aflat din presă, că, alături de ceilalţi colegi ai săi, va fi chemat în judecată, ca parte vătămată, în dosarul Falcă-Elecon. Consilierii fiind reprezentanţii arădenilor, Dorel Popa consideră că, în mod automat, toţi cetăţenii oraşului sunt parte vătămată şi, ca atare, va cere angajarea unei firme de avocatură capabilă să recupereze prejudiciul adus comunităţii, să-i reprezinte pe consilieri în proces.

Dorel Popa (Foto: FAN)

Poporul, ascultat

Arad (S.T.) - În urma unei vizite de documentare la SIE şi DNA, în cadrul Comisiei de verificare a interceptărilor ilegale, deputatul Mihai Calimente a tras concluzia că România tinde să devină un stat poliţienesc, deoarece „se calcă pe picioare unii pe alţii ca să-i înregistreze pe cetăţenii României". Mai exact, atât SIE, cât şi DNA au aparatură proprie, dar, aceasta fiind conectată la serverul SRI, singurul serviciu abilitat prin lege să facă interceptări, pretind că sunt în legalitate. Calimente spune că deja s-a instalat o psihoză, începând cu parlamentarii, continuând cu oamenii de afaceri şi terminând cu simplul cetăţean. Pe deasupra, spune Calimente, atât SIE, cât şi DNA declară că sunt multe alte servicii care se ocupă cu interceptări ilegale, „dar nu au prins măcar unul".

Seminar pentru tineri

Arad (A.P.) - Cercul Cultural Banat-JA România, cu sprijinul financiar din partea ministerului de Interne a R.F. Germania, organizează, în aceste zile, seminarul „Şansele tinerilor etnici pe piaţa muncii".

Prin acest seminar se doreşte prezentarea perspectivelor pe care tinerii le au pe piaţa forţei de muncă, dar şi deschiderea unui dialog între ofertanţii forţei de muncă şi cei ce au nevoie de forţă tânără de muncă.

Inaugurare. Romstal a inaugurat filiala din Arad, situată la ieşirea din Arad înspre Nădlac. Noua filială are o suprafaţă de aproximativ 2.700 mp, iar valoarea investiţiei a fost de circa 2,8 milioane euro. (Foto: FAN)

Arădenii, prezenţi la Indagra

■ Agricultura arădeană este reprezentată de şase companii la expoziţia internaţională Indagra.

ANDREEA PINTEA
andreea.pintea@informmedia.ro

Arad - Şase companii arădene participă la expoziţia internaţională de echipamente şi produse din domeniul agriculturii, zootehniei şi alimentaţiei: Indagra, care se desfăşoară în această perioadă la Bucureşti. Prezenţa companiilor arădene este cu atât mai importantă cu cât Indagra reuneşte 850 de firme din 26 de ţări, pe o suprafaţă de expunere de 44.000 mp.

Cele şase firme arădene participante la Indagra sunt: Maschio Gaspardo, Zetor Tractor, Klastorf, Ideal Logistic, Hog Slat Fabricate şi Global Poultry Equipments. Impactul participării la Indagra a fost explicat în exclusivitate pentru cotidianul nostru, de fiecare reprezentant al celor şase firme.

Mirco Maschio, unul dintre cei mai importanţi investitori din Arad, ne-a declarat că: „Expoziţia naţională Indagra este cea mai importantă expoziţie din România. Pentru noi este a cincea participare la Indagra, iar în fiecare an am adus toată gama de utilaje. Indagra este o întâlnire foarte importantă cu clienţii noştri naţionali, dar şi cu micii fermieri care sunt la rândul lor foarte importanţi pentru Maschio Gaspardo. Compania noastră expune o gamă foarte largă de utilaje, de la cele destinate fermierilor mici, care trebuie să se pună la punct cu noile tehnologii, până la cele de talie industrială".

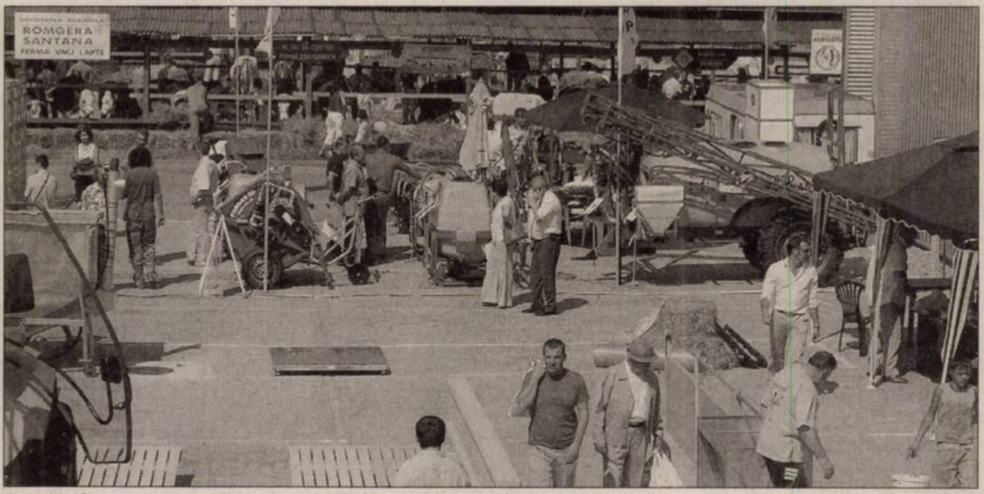

Agromalim, un preambul al expoziţiei internaţionale Indagra (Foto: Şt. Matyaş)

Aprecieri pozitive

Adrian Tabuia, directorul general al Global Poultry Equipments, a subliniat la rândul său că firma pe care o conduce se află la a treia participare la Indagra, iar prezenţele consecutive timp de trei ani au adus companiei creşteri cu 45% a vânzărilor. „Suntem foarte mulţumiţi de târgul naţional, în mod special de clienţii care au vizitat această expoziţie", a mai adăugat Adrian Tabuia.

INDAGRA, ÎN CIFRE

- participanţi: 850 de firme
- număr de ţări: 26
- suprafaţă expunere totală: 44.000 mp
- suprafaţă expunere exterior: 11.000 mp
- suprafaţă expunere interior: 33.000 mp.

Reprezentantul vânzări al Zetor Tractor, Gheorghe Porubsky, consideră că pentru compania pe care o reprezintă participarea la Indagra „este un bun mijloc de a promova marca pe care o reprezentăm, cu atât mai mult cu cât nu este prea cunoscută în România. De asemenea, prin această expoziţie sperăm să găsim noi parteneri şi reprezentanţi zonali".

Deschiderea o oferă Indagra

Indagra oferă posibilitatea deschiderii către distribuitorii naţionali, după cum susţine Paul Ambruş, reprezentant Ideal Logistic. „Expoziţia este organizată foarte bine, sunt foarte mulţi vizitatori ceea ce face ca Indagra să fie un real succes. Pentru noi este a doua participare şi cu siguranţă vom participa şi la anul", a mai adăugat reprezentantul Ideal Logistic.

„În primul rând, Indagra este o recunoaştere naţională a calităţii produselor pe care firma le vinde în România şi a serviciilor de asistenţă oferite de Klastorf. Este a şasea participare a noastră la Indagra, iar anul trecut am luat premiul I pentru calitatea produselor şi prezentarea standului", spune şi Gheorghe Sima, reprezentând compania Klastorf.

A debutat

Debutanta arădeană la acest târg este compania Hog Slat Fabricate, reprezentată de Daniela Minda. „Faptul că suntem doar de un an pe piaţa românească face ca aceasta să fie prima noastră prezenţă la expoziţia internaţională, iar cu această ocazie românii au posibilitatea de a se familiariza cu produsele noastre, de a ne cunoaşte şi implicit de a apela la serviciile pe care le putem oferi".

Mini-ghid documentar arădean

■ Proiect de granturi pentru dezvoltare şcolară la Şcoala generală nr. 5: Aradul văzut de copii-elevi.

Arad (F.C.) - Proiectul a debutat încă din luna iunie a acestui an, incluzând un număr important de cadre didactice, dar şi elevi din clasele V-VIII. După cum am aflat de la d-na prof. Bundik Lavinia, proiectul îşi propune îmbinarea plăcutului cu utilul, elevii au „pornit" deja în recunoaşterea Aradului, dar şi a împrejurimilor.

Astfel, totul se bazează pe munca în echipă, sub forma unui parteneriat elev-cadre didactice, dar şi părinţi. Materialele culese din excursia ce a avut capăt de drum Moneasa, dar şi pelerinajele prin Arad, vor fi adunate, într-un portofoliu comun, de elevii fiecărei clase şi va fi compus din lucrări din domeniul geografiei, istorie, cultură civică, limba română, tehnologie, protecţia mediului, religie etc. Mai este de semnalat faptul că deja a fost amenajat un cabinet, sală multifuncţională cu 10 calculatoare (soft educaţional), cu un mobilier ultramodern, în care elevii din clasele V-VIII îşi desfăşoară multiplele activităţi proiectate.

Finalitatea proiectului va consta, pe lângă altele, dintr-o expoziţie cu fotografii din Arad, filtrată prin mintea copilului-elev, dar şi a unui mini-ghid arădean (care va cuprinde obiective de interes turistic, economic, socio-cultural, de petrecerea frumoasă a timpului liber, cetăţi, castele, evenimente sau trasee nebătătorite până acum de „paşii" copiilor).

Aşteptăm luna decembrie, luna cadourilor aşadar, când vom vedea Aradul altfel, „prin ochiul minunat de copil".

Proiectul se lucrează pe calculator (Foto: Ştefan Matyaş)

O nouă metodică de matematică

Arad (L.F.) - Este o carte pentru viitorii dascăli, o carte ce se adresează şcolilor cu profil pedagogic, specializarea învăţător-educatoare, dar şi cadrelor didactice cu vechime în învăţământ. Maniera de abordare a matematicii actuale se realizează aici într-o formă flexibilă, uşor de asimilat şi de aplicat.

Materialele sunt împărţite pe trei mari capitole ce se referă la număr şi numeraţie, operaţii matematice şi rezolvare de probleme, elemente intuitive de geometrie şi unităţi de măsură, precum şi proiectarea didactică în ciclul preprimar şi primar, la fiecare capitol. În întocmirea metodicii s-a folosit un palmares bogat de scenarii didactice în care s-au vizat mai multe problematici din punct de vedere clasic şi modern împletite cu teorii din psihologie: teoria inteligenţelor multiple, inteligenţa emoţională, managementul educaţional ş.a.

Într-o formă uşor de parcurs, manualul este o premieră de acest gen, având-le ca autoare pe Madlena Bulboacă, Diana-Ligia Perţa, Luminiţa-Diana Gabor, Larisa-Eugenia Chiţu şi Doina-Florica Stârciogeanu. „Cartea poate fi achiziţionată prin intermediul Casei Corpului Didactic Arad.

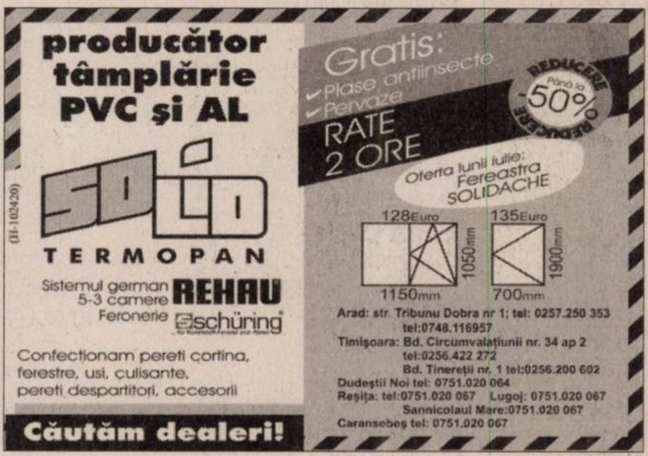

RECLAMĂ

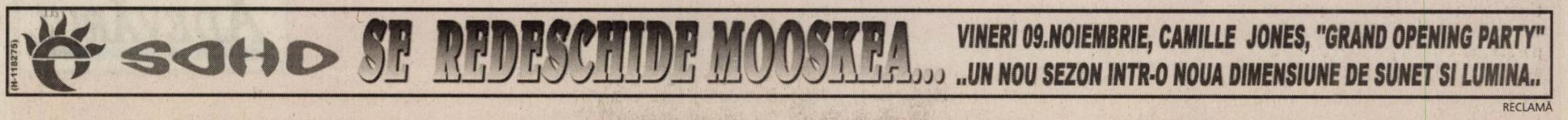

RECLAMĂ

Cu Adevărul de Arad ai doar de câștigat!

- ziarul sosește la prima oră a dimineții
- ai șansa de a participa la toate concursurile Adevărul
- vineri primești GRATUIT programul săptămânal Jurnal TV
- abonamentele se pot realiza prin Poștă și rețeaua proprie de Difuzare - Adevărul

PERIOADA	PREȚUL
1 lună	12,90 RON
3 luni	38,70 RON
6 luni	77,40 RON
12 luni	154,80 RON

Bucurați-vă de avantajele oferite de abonament!

ADEVĂRUL

Adevărul: Arad, B-dul Revoluției nr. 81, OP 1, CP 310130. Informații suplimentare la tel. 0257/281.797.

Arad, Calea A.Vlaicu, nr. 291,CP 310580
OP 8, Cp136 Tel: 0257-216.836, Fax: 216.835

S.C Anton Industries S.R.L.
Angajează

(H-120470)

- Bucătăreasă
- Operatori pentru maşini de tricotat (program de lucru 6 ore)
- Muncitoare pentru maşini tip kett, liniare, triplok şi OV
- Muncitori pentru secţia de călcat
- Personal calificat pentru control calitate secţia finisaj

Oferim salarii avantajoase, transport gratuit, bonuri de masă, decontarea abonamentelor de transport.

Informatii la Tel : 0257-216.836
sau la sediul firmei Calea Aurel Vlaicu nr. 291 (Zona Industrială)

S.C. CET ARAD S.A.
scoate la vânzare prin licitaţie următoarele:

I. MIJLOACE FIXE, MOTOARE ŞI STAŢII PORTABILE MOTOROLA
- Autocarosata PE AB 120 - la preţul de pornire de 400 lei
- Autoturism ARO 264 - la preţul de pornire de 400 lei
- Autovehicol PEUGEOT - la preţul de pornire de 1.000 lei
- Motoare electrice 75 KW, 200 KW, 315 KW, 500 KW, 1.000 KW
- Staţii portabile Motorola

II. Deşeu cupru aprox. 400 kg.

Preţurile pentru motoare electrice şi staţii portabile Motorola sunt conform caietului de sarcini care se află la sediul Centralei.

Licitaţia va avea loc la sediul Centralei din str. 6 Vânători FN, în data de 15.11.2007, ora 9 şi se va repeta în data de 22.11.2007, în caz de neadjudecare.

Relaţii suplimentare se pot obţine la telefon 0257/307.420 (Serv. Mec. - Sev.).

(H-120919)

SC Inform Media SRL, lider pe piaţa în domeniul editării ziarelor şi serviciilor internet în zona de vest a Austriei, zona de nord-est a Ungariei şi România, membru al unui grup de firme multinaţionale

INFORM MEDIA

CAUTĂ muncitori calificaţi şi necalificaţi la maşina de tipar pentru punctul de lucru Timişoara

Condiţii:
- studii medii - cunoştinţe mecanice constituie un avantaj
- disponibilitate de lucru în schimburi
- capacitate de muncă sporită

Se ofera:
- cazare
- pachet salarial atractiv
- posibilităţi de dezvoltare a carierei

Cunoaşterea limbii engleze, germane, maghiare constituie un avantaj.

email: recruitment@informmedia.ro
tel. 0256/305-747, fax: 0256/305-749.

Societatea comercială CONAR S.A. Arad,
membră a grupului de firme IZOMETAL - CONFORT - MAGELLAN

Angajează:

- **GESTIONARI**
- **MOTOSTIVUITORIST (ISCIR)**

(H-120635)

CV-urile se pot depune la secretariatul firmei din Arad, până în 12.11.07. Informaţii la tel. 0257/289.644

S.C. ARCOOM SCM
Firmă producătoare de confecţii pentru femei

ANGAJEAZĂ:

30 de CONFECŢIONERE
pentru sediile din Arad, str. Cloşca nr. 8; Calea A. Vlaicu, Bl. Z 28 şi Curtici, str. Cloşca nr. 20

OFERIM:
- *lucrul într-un schimb*
- *salarizare atractivă*
- *primă lunară de prezenţă de 10%*
- *tichete de masă*
- *decontarea transportului urban şi interurban*
- *aprecierea şi recunoaşterea valorii individuale*
- *secţii dotate cu încălzire proprie şi instalaţie de aer condiţionat*

(H-120636)

ÎNCHIRIAZĂ:

- *189 mp spaţiu comercial în str. Banu Mărăcine 26, sc. C, parter*
- *150 mp hală în str. Eftimie Murgu FN (cu încălzire pe gaz)*
- *75 mp birouri în str. Eftimie Murgu FN (cu încălzire pe gaz)*
- *537 mp magazie în str. Eftimie Murgu FN (fără încălzire)*

Informaţii la sediul societăţii din Arad, str. Cloşca nr. 8, la tel. 256.919; 0728/873.633; 255.889.

Se citează JORZA SAMIR cu ultimul domiciliu cunoscut în comuna Şagu, nr. 468, jud. Arad, pârât în dosarul nr. 7377/55/2007 la Judecătoria Arad pentru data de 05 decembrie 2007, la sala 215, pentru ora 8.30, în proces cu reclamanta CARP Arad pentru despăgubiri. (H-120920)

„Enel Distribuţie Banat"
(H-120944)

Unitatea Teritorială Reţea Arad, cu sediul în Arad, B-dul Iuliu Maniu nr. 65-71,

angajează în regim de urgenţă doi INGINERI, la Centrul de Exploatare MT/JT Arad Municipal şi respectiv la Serviciul Energetic.

Condiţii pentru ocuparea postului:
- studii superioare specialitatea energetică
- practică în domeniul energetic
- cunoştinţe de utilizare a calculatorului

Informaţii suplimentare se pot obţine de la Compartimentul Personal Organizare din cadrul „Enel Servicii Comune", telefon 205.712.

VERBITA

Şcoala de şoferi Verbiţă
Arad, Calea Aurel Vlaicu nr. 282
Tel.: 0257 275 960
0720 000711
0728 107299
scoala@verbita.ro

Şcoala de şoferi VERBIŢĂ face înscrieri la cursuri pentru categoriile A,B,C,E,D - seria noiembrie
Se oferă: Condiţii moderne de pregătire teoretică
Pregătire practică pe maşini:
Logan (cat.B)
Iveco (cat.C)
Mercedes (cat.D)
Motocicletă Yamaha (cat.A)
Înscrierile se fac de luni până vineri între orele 8-17.

(H-86289)

Informaţii la telefon : 0257.275.960
între orele 8-17 0720.000.711
0728.285.314
www.verbita.eu

ANUNŢ

Primăria Municipiului Arad organizează concurs în data de **11.12.2007**, **ora 10.00 proba scrisă** şi în data de **13.12.2007, ora 14.00 interviul**, pentru ocuparea următoarelor funcţii publice de execuţie vacante:

Serviciul Reparaţii şi Întreţinere Imobile:
- o funcţie de consilier, clasa I, gradul profesional asistent, treapta 3 de salarizare;

Condiţii specifice:
- studii superioare tehnice de lungă durată absolvite cu diplomă de licenţă,;
- vechime în specialitate minim 1 an;
- cunoştinţe de operare pe calculator: nivel mediu

Dosarele de înscriere vor conţine următoarele acte:
- Formularul de înscriere la concurs;
- Curriculum vitae;
- Carnet de muncă, copie şi original sau adeverinţă care să ateste vechimea în muncă şi, după caz, în specialitate;
- Copia şi originalul fişei de evaluare a performanţelor profesionale individuale sau, după caz, recomandarea de la ultimul loc de muncă;
- Diploma de studii şi alte acte care atestă efectuarea unor specializări, copie şi original;
- Cazierul judiciar;
- Actul de identitate, copie şi original.
- Adeverinţă care să ateste starea de sănătate corespunzătoare;
- Declaraţie pe propria răspundere sau adeverinţa care să ateste că persoana care participă la concurs nu a desfăşurat activităţi de poliţie politică.

Data limită de depunere a dosarelor de înscriere este **29.11.2007**

Bibliografiile se afişează la sediul instituţiei.

Relaţii suplimentare se pot obţine la numărul de telefon: 0257/281850, int.162.

(H-121010)

(H-118419)

Gardendo
tel: 0753 01 29 29
0751 16 09 62

99000 produse
la preţuri promoţionale
- Pomi fructiferi - 10 RON/buc.
- Butaş de vie - 8 RON/buc. (mai mult de 10 soiuri)
- Tuia - 50% reducere de preţ
- Pământ de flori - 9 RON/sac (50L)
- Articole de grădină din lemn - 20% reducere de preţ (articole de joacă pentru copii)

PROMOŢIE PAVAJE!
gri, 6 cm = 25 RON/mp
(Numai până în 30 noiembrie)

Aşteptăm florarii şi distribuitorii interesaţi, cu noi discount-uri

Mica publicitate 210.775

SC Cefin Romania SRL
Angajează:

ECONOMIST

Cerinţe:
- *studii superioare economice*
- *cunostiinte operare CIEL SQL (constituie avantaj)*
- *cunostiinte contabilitate financiara*
- *cunostiinte operare WORD, EXCEL*

Se oferă:
- *salariu motivant*
- *mediu de lucru placut*

(H-120982)

Vă rugăm trimiteţi CV-urile pe adresa:
mihaela.vigh@ard.cefin.com sau la nr.de fax. 0257-276559.

CAMERA DE COMERŢ ARAD
Organizează următoarele cursuri:
- *Operator calculator-iniţiere, Web Designer*
- *Inspector resurse umane*
- *Contabilitate şi aplicaţii pe calculator;*
- *Auditor in domeniul calitatii;*
- *Specialist in domeniul calitatii*
- *Auditor de mediu*
- *Agent de vanzari, Agent imobiliar*
- *Ospatar, Bucatar, Cofetar - Patiser*
- *Limba: engleză, italiană, franceză, germană, spaniolă, română;*

(H-116731)

Informaţii la sediul Camerei de Comerţ Arad, Str.Cloşca nr. 5, Tel.: 20.88.07; 20.88.08

ANUNŢ
(H-120918)

S.C. CET ARAD S.A.
anunţă întreruperea furnizării agentului termic în ziua de vineri, 09.11.2007, între orele 9-12, la consumatorii arondaţi punctului termic PT 1 Micălaca, în vederea efectuării lucrărilor de reparaţii şi modernizări.

Ne cerem scuze pentru disconfortul creat şi vă mulţumim pentru înţelegere.

Conducerea S.C. CET ARAD S.A.

Mare publicitate 280.943; 280.904

PE SCURT

• **Activităţi.** Agenţii de ordine publică au aplicat 19 sancţiuni contravenţionale în urma activităţilor efectuate. Valoarea amenzilor se ridică la 13.900 de lei. Aceştia au mai aplanat opt conflicte, au controlat 14 sisteme de pază şi au fost efectuate opt controale.

Radare

Arad (I.C.) - Aparatele radar vor acţiona, azi, în municipiul Arad, pe Calea Aurel Vlaicu şi în zona Subcetate. Pe DN 7, un radar fix va acţiona în localitatea Şoimoş şi Vărădia de Mureş, iar între Ilteu şi Odvoş va fi prezent un echipaj fix. Radare mobile vor mai fi între Zerind şi Arad, dar şi între localităţile Vinga şi Arad, în timp ce în Chişineu Criş va fi amplasat un aparat radar fix.

Avem BEJ complet

Arad (L.Ş.) - Biroul Electoral Judeţean (BEJ) pentru alegerile europarlamentare a fost completat, ieri, prin desemnarea reprezentanţilor partidelor parlamentare. Conform Hotărârii Biroului Electoral Judeţean nr. 1/08. 11.2007, această structură va avea următoarea componenţă: preşedinte-judecătorul Ioan Foltean, loctiitor - judecătorul Ioan Lazăr, membru - judecătorul Otto Sandor Szep. Partidele politice vor fi reprezentate de Valeriu Câmpeanu (PNL), Vasile Vasii (PD), Pavel Sârbu (PSD), Danielo Dudaş (PRM), Constantin Lupu (PC) şi Boloni Gyorgy (UDMR).

(Foto: FAN)

Oboseala la volan

Monoroştia (I.C.) - Un accident de circulaţie a avut loc miercuri seara, pe DN 7, după ce şoferul unui autoturism a adormit la volan. Ilie U., de 33 de ani, din Timiş, conducea un Opel Astra, din direcţia Deva către Arad, când în localitatea Monoroştia, a intrat pe contrasens şi s-a izbit de un VW Passat. În urma impactului, a fost accidentată grav Daniela U., de 29 de ani, pasageră pe bancheta din spate a Opel-ului, iar şoferul şi fiica acestora în vârstă de doi ani, au fost răniţi uşor. Din primele cercetări efectuate, poliţiştii au stabilit că accidentul s-a produs datorită oboselii.

Nu sunt extremişti

Arad (L.Ş.) - Comisarul-şef Alexandru Tanco, şeful Inspectoratului Judeţean de Poliţie Arad, susţine că e numai o chestiune de timp până vor fi prinşi indivizii care au scris mesaje împotriva italienilor pe uşa băncii San Paolo. „Suspecţii sunt persoane care folosesc graffiti şi ştiu să utilizeze un calculator. Nu poate fi însă vorba despre un grup extremist", a spus Tanco.

Utilaje moderne. Operaţiunea de scoatere a cioatelor lăsate de drujbaşii trimişi de Primărie să taie pomii de pe centru a început cu mult spor. Celebrele utilaje din Ungaria anunţate că vor veni pentru a scoate rădăcinile pomilor s-au dovedit a fi... muncitorii de la Polaris. Puteţi vedea cum „utilajele" stătură puţin, cugetară adânc şi se apucară de treabă. Că până să vină utilajele (care or avea şi ele tot felul de interese şi fac tot felul de jocuri şi de aia întârzie) mai va fi. (Foto: M. Szego)

ONLINE www.aradon.ro
Aici mai multe foto şi video

Blocaj pe centura Aradului

■ Trei TIR-uri s-au ciocnit, joi dimineaţă, blocând circulaţia pe şoseaua de centură.

Arad (I.C.) - Trafic blocat, joi dimineaţă, pe şoseaua de centură a Aradului, după ce trei TIR-uri s-au ciocnit. Un autotren care circula regulamentar pe şoseaua de centură a fost lovit la ieşirea de pe o stradă laterală de un alt autovehicul din aceeaşi categorie al cărui şofer nu a acordat prioritate de trecere. După impact, autovehiculul a fost împins pe contrasens şi a fost proiectat violent într-un alt TIR care circula regulamentar din sens opus.

> *Primele cercetări indică faptul că accidentul s-a produs din cauza neacordării priorităţii*
>
> TEODOR TUDUR

În urma evenimentului, o persoană a fost grav rănită. Până la reluarea traficului pe şoseaua de centură, acesta a fost deviat, prin municipiul Arad. „Primele cercetări indică faptul că accidentul s-a produs din cauza TIR-ului care venea dinspre strada Poetului şi care nu a acordat prioritate autotrenului ce venea dinspre Nădlac. Acesta l-a lovit şi l-a proiectat pe celălalt sens de mers direct în alt autotren", a declarat inspectorul Teodor Tudur, ofiţer în cadrul Serviciului de Poliţie Rutieră Arad. În urma impactului dintre cele trei TIR-uri, doi şoferi au avut nevoie de îngrijiri medicale, fiind internaţi în spital.

Centura a fost blocată din cauza unui accident (Foto: M. Szego)

Copiii mici fac lucruri mari

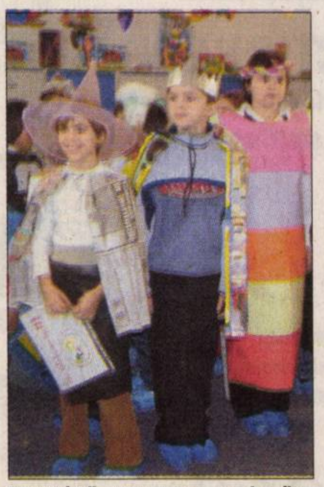
Preşcolarii au avut costume inedite, din materiale reciclabile (Foto: Şt. M.)

■ Ziua Internaţională a Zonelor Urbane a fost sărbătorită la Grădiniţa PP nr. 14 din Arad.

Arad (M.C.) - Preşcolarii Grădiniţei PP 14 împreună cu elevii Şcolii Generale nr. 5 participă la un proiect intitulat Eco Şcoala. Acţiunile desfăşurate în cadrul acestui parteneriat sunt desfăşurate în colaborare cu Agenţia pentru Protecţia Mediului Arad. Cordonatorii proiectului sunt Liana Saman, institutor la Grădiniţa PP 14 şi Liliana Lupşa, profesoară la Şcoala Generală nr. 5.

Cu ocazia Zilei Internaţionale a Zonelor Urbane, care s-a sărbătorit ieri, copiii au avut tot felul de activităţi, au decupat imagini cu flori, pomi şi le-au lipit alături de sloganuri precum: „Folosiţi materialele reciclabile" sau „Protejaţi mediul înconjurător".

Costume din reciclabile

Micuţii şi-au confecţionat, de asemenea, costume inedite din materiale reciclabile. Cei din grupa mare B au realizat un dans spectaculos şi o prezentare a costumelor, iar elevii din clasa a III-a D au prezentat un program cu cântece şi poezii. Toţi copiii au fost încântaţi de costumele lor, dar şi de contribuţia pe care o pot avea la protejarea mediului, fiind conştienţi, încă de mici, de faptul că natura e foarte importantă.

Toate acţiunile desfăşurate în cadrul acestui parteneriat se vor desfăşura sub deviza „Copiii mici fac lucruri mari!"

ONLINE www.aradon.ro
Aici mai multe foto şi video

Sărbătoare la Jandarmerie

■ Patronii spirituali ai armei au fost sărbătoriţi, ieri, la unitatea de la Vladimirescu.

Arad (M.S.) - Precum în fiecare an, în data de 8 noiembrie, jandarmii au sărbătorit şi de data acesta ziua Sfinţilor Arhangheli Mihail şi Gavriil. „Sărbătoare cu semnificaţie aparte pentru Jandarmeria Română, cei doi arhangheli, căpetenii de îngeri, au devenit patronii spirituali ai instituţiei noastre. După ziua înteme ierii, din 3 aprilie 1850, aceasta este o a doua zi a armei, una a tradiţiei creştine, reper spiritual profund, în care jandarmii pomenesc şi glorifică pe cei care au fost, cinstind pe cei ce sunt şi vor veni", spune căpitanul Lucian Nemeş, purtătorul de cuvânt al Inspectoratului Judeţean de Jandarmi Arad.

Pentru a-i cinsti cum se cuvine pe cei doi arhangheli, jandarmii au invitat la sediul lor doi preoţi care, în prezenţa cadrelor inspectoratului şi a veteranilor de război jandarmi, au oficiat o slujbă religioasă. „Fie ca patronii noştri spirituali să ne călăuzească paşii şi fapta pentru eficienţa veghei şi luptei la care suntem chemaţi în posturile datoriei", a spus colonelul Adrian Băcleşanu, inspectorul şef al I.J.J. Arad, după ce a dat citire mesajului inspectorului general al Jandarmeriei Române.

ONLINE www.aradon.ro
Aici mai multe foto şi video

Jandarmii şi-au sărbătorit patronii spirituali (Foto: Margareta Szegő)

Injurii scumpe

Arad (I.C.) - Efective din cadrul Inspectoratului de Jandarmi Judeţean Arad au aplicat 12 sancţiuni contravenţionale, din care şase avertismente scrise şi şase amenzi, în valoare de 900 de lei, pentru sancţionarea faptelor de încălcare a unor norme de convieţuire socială, a ordinii şi liniştii publice. Astfel, pentru că au adus injurii şi cuvinte jignitoare persoanelor care se aflau în incinta Gării C.F.R. Arad, Gheorghe R., de 30 de ani, din satul Coasta Lupei, judeţul Galaţi şi Bogdan Gabriel I., de 23 de ani, din Arad, au fost sancţionaţi cu amenzi contravenţionale în valoare de 200 de lei.

Străinii trebuie înregistraţi

Arad (I.C.) - Cetăţenii care aparţin statelor membre ale UE şi Spaţiului Economic aflaţi pe raza judeţului Arad şi care doresc să rămână pentru o perioadă mai mare de 90 de zile trebuie să se prezinte la sediul Biroului Judeţean pentru Străini Arad, din cadrul Oficiului Român pentru Imigrări de pe strada I. Calvin, nr. 17-19, în incinta IPJ, pentru a fi înregistraţi, în conformitate cu prevederile legale privind libera circulaţie pe teritoriul României a cetăţenilor statelor membre UE şi SSE. În cazul în care aceştia nu se prezintă în termenul prevăzut de actul normativ, persoanele aflate în această situaţie pot fi sancţionate contravenţional conform prevederilor legale.

www.romjob.ro
PORTAL NAŢIONAL DE LOCURI DE MUNCĂ

Fonduri pentru energie

Arad (M.S.) - Mai mulţi factori de decizie care pot accesa fondurile structurale europene s-au întâlnit în Palatul Administrativ pentru a afla amănunte legate de accesarea acestor bani. Întâlnirea a fost organizată de către Consiliul Judeţean Arad împreună cu Direcţia Generală de Politică Energetică din cadrul Ministerului Economiei şi Finanţelor. Au fost prezentate oportunităţile de finanţare pentru operatorii economici şi autorităţile locale pentru proiectele ce se încadrează în domeniile majore de intervenţie de „creşterea eficienţei energetice şi a securităţii în furnizare în contextul combaterii schimbărilor climaterice". „Chiar dacă pe plan operaţional regional Aradul are deja proiect depus, acest sector energetic este încă descoperit", spune Adrian Ballai, directorul Direcţiei Programe, Proiecte şi Integrare Europeană din CJA.

ONLINE www.aradon.ro
Aici mai multe foto şi video

ARAD ONLINE
www.aradon.ro

Universitatea de Vest „Vasile Goldiş" din Arad,
prin Clinica Universitară de Medicină Dentară, str. Călăraşilor nr. 3,
execută radiografii dentare retroalveolare la preţul de 7 RON/radiografie
în baza unui bilet de trimitere de la medicul specialist.
Program zilnic de luni până vineri între orele 10.00-16.00.
RECLAMĂ

UTA nu mai iese din ceaţă

■ Antrenorul Marin Barbu face haz de necaz înaintea partidei de la Urziceni.

Arad (A.H.) - „Mergem la Urziceni cu intenţia realizării unui meci bun. Unirea nu este comparabilă cu liderul CFR Cluj. A avut unele probleme acasă, câştigând vreo cinci jocuri foarte greu, în ultimele minute" - consideră antrenorul echipei UTA, Marin Barbu, care nu a renunţat la optimism, dar nici la unele glume pe parcursul conferinţei de presă de ieri, în ciuda situaţiei extrem de grave de la club. „Am dus multă muncă de lămurire cu jucătorii. Majoritatea şi-a continuat activitatea ca şi cum nimic nu s-ar fi întâmplat. Doar unii s-au antrenat mecanic" - mai spune Barbu.

Tehnicianul „Bătrânei Doamne" spune că nu a văzut în viaţa sa echipă ca UTA: fără stăpân de o lună şi jumătate (Foto: Şt. M.)

Lot subţire

Lotul deplasat la Urziceni cuprinde numai 17 fotbalişti. Exceptându-l pe M. Ilie (suspendat), vor lipsi Simao, Edson, Buican, Varga, Djokovici, Tudor, Miu, Roszel, Stojanovic sau Bumbac. „Simao mi-a spus că nu poate juca, iar eu n-am tras niciodată de un fotbalist. El vă poate spune ce are. Nu vreau să insist, să creez o prăpastie în ceea ce îl priveşte. Cu Tudor şi Miu am discutat, pe moment sunt nepregătiţi. Stojanovic a venit la un antrenament, a motivat o entorsă, apoi a plecat... Pe Djokovici am decis să îl protejez şi să nu îl utilizez după gafa cu Pandurii. E cu moralul la pământ. Contez, pe de altă parte, pe Paşcovici, Chiţa, respectiv Codreanu" - susţine tehnicianul, care va folosi un sistem 1-4-4-2, cu menţiunea că alături de Bălţoi, în imposibilitatea de a „duce" un meci întreg, în avanposturi va fi folosit un mijlocaş.

> *Să zicem mersi că ne desfăşurăm activitatea*
>
> MARIN BARBU

Nu ţine de scaun

„Voi învârti echipa ca să ieşim de pe teren cu fruntea sus. Dacă aţi fi văzut în ce condiţii ne-am pregătit, nu ne-aţi mai critica. La o grupare fără bani, jucătorii nu trag. Când sunt lovele, e plin vestiarul. Sunt cu sufletul curat inclusiv în privinţa schimbărilor din ultimul joc. Am procedat aşa cum am crezut că este mai bine. Nu ţin de scaun deoarece postul de la UTA nu e unul călduţ. UTA nu şi-a prea respectat contractul faţă de mine. Eu, însă, nu sunt atât de haplea după bani, pentru a cere rezilierea acestuia. Cui să o cer? Dacă mâine sunt schimbat, nu-i nimic. Mă urc în maşină şi plec. Sunt curios să văd cât ar fi stat Stoichiţă dacă semna... Sincer, nu cred că voi reuşi să îi capacitez pe băieţi şi săptămâna viitoare, dacă totul rămâne aşa. S-ar putea să vină la serviciu pentru un tenis cu piciorul" - a punctat „Magiun".

PE SCURT

• **În bazin.** Superliga Naţională de polo revine în actualitate. Sâmbătă, ora 18 şi duminică, ora 10, la Bazinul Delfinul, preşedintele CS Astra, Gigi Biriş, va avea emoţii la dubla dintre echipa sa şi Crişul Dinamo Oradea.

• **La lot.** Fost antrenor al lotului naţional de senioare în urmă cu câţiva ani şi actualmente tehnicianul echipei LPS Arad, George Mandache a fost numit la cârma reprezentativei tricolore de baschet feminin, Under 16.

ALBE ŞI NEGRE

Prea departe

DANIEL SCRIDON
daniel.scridon informmedia.ro

Incredibil, dar adevărat. Un banal meci de fotbal pentru copii avea să se transforme într-un coşmar pentru un băiat de 14 ani, care a fost bătut măr de unul dintre adversari la câteva sute de metri de stadion. Nu s-a întâmplat în vreun trib din Africa şi nici nu am preluat ştirea de pe vreo agenţie internaţională de presă.

Tristul eveniment s-a petrecut în Arad şi (mai) aruncă o pată ruşinoasă asupra fotbalului judeţean. Cum s-a ajuns atât de departe? Cine sunt vinovaţii? Cum vor plăti ei? Sunt întrebări care ar trebui să dea de gândit celor responsabili cu sectorul juvenil în fotbalul arădean.

Pe scurt, iată cum s-au petrecut faptele. La revanşa unui meci de campionat fără miză, între Romvest şi UTA, cu şapte minute înainte de final, antrenorul oaspeţilor, Raul Dehelean, şi-a scos echipa de pe teren, supărat că arbitrul a validat un gol adversarilor. De aici şi până la ce a urmat, este un drum de neacceptat, desprins parcă dintr-un film de groază. Răzbunători, utiştii şi-au aşteptat adversarii în apropierea stadionului, unul dintre ei fiind dus în stare de inconştienţă la spital, după ce a căzut pradă „tratamentului" aplicat de un aşa-zis fotbalist îmbrăcat în alb-roşu.

Cupa Aradului

Arad (S.C.) - Ediţia cu numărul IX a Cupei Aradului la înot a reprezentat o nouă oportunitate pentru sportivii de la CSŞ Gloria de a se face remarcaţi. Astfel, Alexandra Crişan a obţinut două medalii de aur (100 m şi 200 m bras), Petru Sabo a luat argintul (100 m bras), în vreme ce Adrian Rotaru (200 m spate) şi Gabriela Hudişteanu (200 m bras) au cucerit bronzul.

Caută o medalie

Iaşi (D.S.) - După aurul cucerit la U 17 în urmă cu o săptămână, judoka de la CSŞ Gloria Arad caută o nouă medalie şi la C.N. pe echipe, Under 20, care încep, astăzi, în oraşul moldav. Întărită cu câţiva campioni de U 17, echipa pregătită de Mihai Telechi şi Alin Moţ are forţa de a obţine o medalie.

Dragana Zoric (Foto: Şt. M.)

Favorite

Bucureşti (D.S.) - După eşecul din Grecia, B.C. ICIM Arad nu are timp de lacrimi şi regrete, deoarece astăzi dispută în Bucureşti, în devans, partida de campionat cu Olimpia, din cadrul etapei a V-a. Dragana Zoric şi colegele ei pornesc favorite şi vor căuta să bifeze a 5-a victorie consecutivă din acest campionat. În plus, elevele lui Adi Budurean vor încerca să corecteze parte din greşelile care au dus la înfrângerea din primul joc disputat în FIBA Europe Cup.

Fotbal - Liga I

Arad (S.C.) - Runda cu numărul 15 a Ligii I la fotbal se dispută după următorul program:

Astăzi - Pandurii Tg. Jiu - FC Vaslui (ora 14, Telesport), Poli Iaşi - Gloria Bistriţa (19.30, Telesport);

Mâine - Gloria Buzău - Poli Timişoara (13.30, Kanal D), Unirea Urziceni - FCM UTA (13.30, Naţional TV), Farul Constanţa - U Cluj (17.30, Telesport), Steaua - U. Craiova (20.45, Antena 1);

Duminică - Ceahlăul Pt. Neamţ - Oţelul Galaţi (14, TVR 1), CFR Cluj - Dacia Mioveni (18.45, Naţional TV), Dinamo - Rapid (20.30, Kanal D).

Neprogramare

Bucureşti (L.S.) - Comisia de Disciplină a FRF a sancţionat, cu neprogramarea, în etapa cu numărul XIV, echipa Victoria Nădlac. Aşadar, Minerul Motru câştigă meciul de astăzi, cu 3-0, „la masa verde".

Victoria Nădlac a primit această sancţiune deoarece nu a plătit baremul oficialilor de la meciul din runda precedentă, cu Fortuna Covaci.

E derby

Arad (L.S.) - Astăzi, de la ora 14.00, pe arena „Motorul" din Aradul Nou se dispută meciul derby al etapei a XIV-a din seria a V-a a Ligii a III-a la fotbal. Faţă în faţă se vor afla ACU şi Unirea Sânnicolau Mare, lidera clasamentului.

Antrenorul arădenilor, Mihai Roşca, ne-a declarat: „E un meci mai special, întâlnim echipa de pe primul loc. Ştiu că are jucători experimentaţi, care au jucat şi în liga secundă. Pentru noi e importantă victoria, dar asta nu înseamnă că ne vom arunca orbeşte peste adversar. Aştept de la elevii mei o mobilizare exemplară, să joace cu mare angajament".

ARAD ONLINE
www.aradon.ro

RECLAMĂ

RECLAMĂ

PE SCURT

• **La naţională.** Preşedintele Confederaţiei Braziliene de Fotbal Ricardo Teixeira, a declarat că selecţionerul Dunga este interesat să-l coopteze pe fostul internaţional Romario în staff-ul tehnic al echipei naţionale, în vederea J.O.

Procentaje mici

Bucureşti (MF) - Steaua Bucureşti este echipa cu cele mai puţine şuturi pe spaţiul porţii, cele mai puţine goluri marcate, cele mai puţine puncte şi cele mai multe ofsaiduri în cadrul grupelor Ligii Campionilor.

Ionuţ Rada (Foto: FAN)

Nu crede

Bucureşti (MF) - Fundaşul Ionuţ Rada a declarat că nu mai este încrezător în şansele echipei Steaua de a ocupa locul trei în grupă, după înfrângerea cu FC Sevilla, coroborată cu remiza dintre Arsenal şi Slavia Praga.

„Suntem supăraţi, nu mai cred nici în locul trei. Trebuie să câştigăm şi cu Slavia, să facem şi ceva cu Arsenal. Probabil şi moralul nostru este de vină. Ultimele rezultate nu au fost favorabile, nu avem un moral foarte bun. Acum când suntem într-un moment mai greu, toată lumea trebuie să fie alături de noi, inclusiv suporterii. Altfel nu putem trece peste această perioadă", a spus Rada.

Chivu, lăudat

Milano (MF) - Fundaşul echipei Inter Milano, Cristian Chivu, a fost notat cu 6 de cotidianul Il Giornale pentru prestaţia din meciul cu CSKA Moscova, publicaţia apreciind evoluţia jucătorului român.

„Picior de aur, când loveşte balonul, acesta îşi atinge direct ţinta şi dă bătăi de cap adversarilor. În repriza a doua a fost mutat de pe partea stângă în zona centrală, pentru a gestiona mai bine linia defensivă, astfel încât să nu existe spaţii libere pentru adversari", scrie sursa citată.

Cristian Chivu (Foto: EPA)

LIGA CAMPIONILOR

Bucureşti (MF) - Rezultatele înregistrate miercuri, în Liga Campionilor:

Grupa E
Olympique Lyon - VfB Stuttgart 4-2
Barcelona - Glasgow Rangers 2-0

Grupa F
Manchester United - Dinamo Kiev 4-0
Sporting Lisabona - AS Roma 2-2

Grupa G
Inter Milano - CSKA Moscova 4-2
Fenerbahce - PSV Eindhoven 2-0

Grupa H
Steaua - FC Sevilla 0-2
Slavia Praga - Arsenal 0-0.

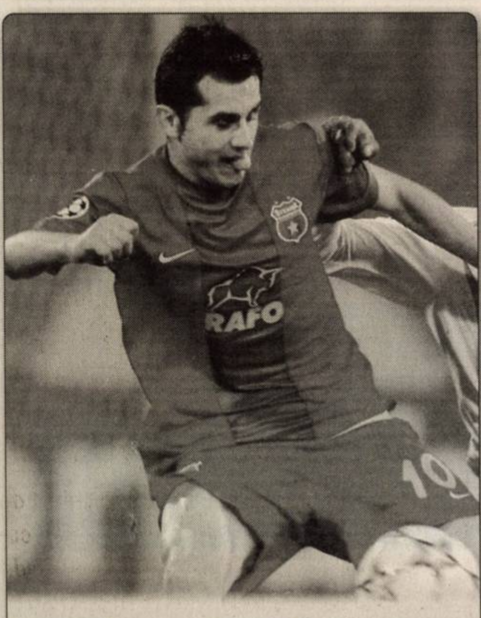

Iarăşi „trompetă". Cotidianul spaniol As l-a declarat pe atacantul stelist Nicolae Dică „trompeta meciului" cu FC Sevilla, la fel ca şi la partida de pe stadionul „Ramon Sanchez Pizjuan". (Foto: EPA)

Primul KO în Liga Campionilor

■ **Lăcătuş a pierdut meciul său de debut în Europa şi nu mai crede în calificarea din Cupa UEFA.**

Bucureşti (MF) - Antrenorul Marius Lăcătuş a declarat, miercuri, că Steaua are şanse minime să ocupe locul trei în grupa H a Ligii Campionilor, care asigură prezenţa în 16-imile Cupei UEFA, după eşecul de pe teren propriu cu FC Sevilla, scor 0-2, coroborat cu remiza obţinută de Slavia Praga în partida cu Arsenal.

„Trebuie să fim realişti. Avem şanse minime de a ajunge în Cupa UEFA, dar atât timp cât există încercăm să profităm de ele. Chiar dacă la prima vedere diferenţa este destul de mare (**n.r.** - între Steaua şi echipele din Liga Campionilor), nu înseamnă că trebuie să înclinăm steagul în faţa oricărui adversar sau că Steaua nu are valoare. A demonstrat în anii trecuţi că atunci când e în formă bună poate pune probleme oricărei echipe", a spus Lăcătuş, care la meciul cu FC Sevilla a debutat ca antrenor în Liga Campionilor.

Reacţia lui Lăcătuş, când Steaua nu merge (Foto: FAN)

Tehnicianul stelist a subliniat că va discuta cu conducerea clubului pentru a găsi „soluţii viabile de resuscitare a jucătorilor" şi pentru a realiza un proiect pentru viitor. El a menţionat că jucătorii trebuie să schimbe ceva în modul de a gândi şi în preocuparea pentru fotbal.

„Sunt optimist, îmi doresc ca jucătorii să reacţioneze repede, pentru că nu putem merge pe acest drum. Dacă nu vom schimba ceva în modul de a gândi, de a ne prezenta, în preocuparea pentru fotbal, va fi foarte greu. Sunt sigur că aceste rezultate îi dor şi vor şti să reacţioneze, ca să vină şi rezultatele bune. Astăzi jucătorii au vrut, însă au reuşit destul de puţine din punct de vedere tehnico-tactic. Rezultatul se datorează în mare parte valorii adversarului. Dacă la acest nivel mai faci şi greşeli, ajungi în situaţii delicate. În prima repriză nu am reuşit să construim din cauza presingului adversarilor. Am dat pase în lateral şi înapoi, n-am reuşit să verticalizăm şi să iuţim jocul. În repriza a doua am început destul de bine, dar din păcate a venit golul doi, iar apoi n-am mai reuşit mare lucru", a punctat Lăcătuş.

Nemulţumit de Steaua

Bucureşti (MF) - Fostul antrenor stelist Emeric Ienei a declarat, după meciul pierdut cu FC Sevilla, scor 0-2, că la Steaua trebuie făcute schimbări şi trebuie începută o muncă titanică pentru ca formaţia din Bulevardul Ghencea să rămână o formaţie emblematică.

„Cred că presiunea Ligii Campionilor este prea mare, pentru că altfel este de neînţeles. Sunt jucători de valoare care nu au dat randamentul pe care puteau să-l dea. Este o presiune psihică venită nu neapărat din partea conducătorilor sau a antrenorului. M-am bucurat că s-a scandat numele lui Lăcătuş. Asta înseamnă că suporterii ţin cu Marius şi ei trebuie să fie cu Marius, pentru că nu este vinovat pentru ceea ce se întâmplă acum şi nici nu poţi să spui a cui este vina. Trebuie schimbat ceva, pentru că echipa nu arată aşa cum arăta acum un an când au ieşit din Cupa UEFA şi chiar din Liga Campionilor", a declarat Ienei.

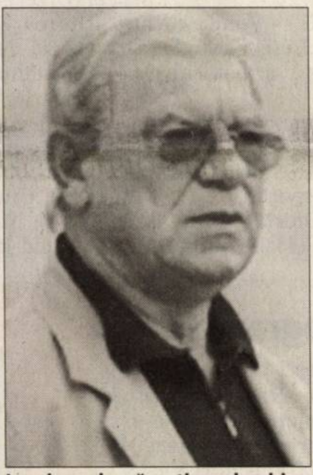

Ienei crede că e timpul schimbărilor la Steaua (Foto: FAN)

Olăroiu, cu ghinion

Bucureşti (MF) - Fostul antrenor al Stelei, Cosmin Olăroiu, a declarat, după meciul cu FC Sevilla, pierdut de „roş-albaştri" cu scorul de 0-2, în grupa H a Ligii Campionilor, că îi pare rău că nu a purtat noroc fostei sale echipe. „Am ţinut pumnii Stelei, am venit să susţin echipa, dar din păcate nu le-am purtat noroc. Sunt alţi oameni care muncesc acum la Steaua şi nu pot comenta munca lor", a spus Olăroiu.

Conform cu realitatea

Bucureşti (MF) - Antrenorul echipei FC Sevilla, Manolo Jimenez, a declarat că rezultatul din meciul cu Steaua este conform cu diferenţa din teren şi a subliniat că formaţia sa va lupta pentru a se califica în optimi de pe primul loc. „A fost un meci de care am ţinut cont, ne-am luat toate măsurile de precauţie posibile şi din fericire am reuşit să le punem în aplicare. Sevilla a câştigat pentru că a fost mai bună. E meritul echipei, dar nici Steaua nu a fost mai prejos. Având în vedere jocul din prima repriză, scorul de la pauză nu a reflectat ocaziile noastre. În partea a doua, Steaua a început mai bine, a făcut presing, dar uşor, uşor am revenit, am marcat şi golul doi, iar rezultatul reflectă diferenţa din teren. Acum cu Arsenal ne jucăm şansa de a termina pe primul loc", a spus Jimenez.

Abandon

Madrid (MF) - Jucătoarea de tenis Serena Williams a abandonat, miercuri, la Mastersul de la Madrid, după ce a pierdut primul set al meciului cu Anna Şakvetadze, scor 6-4.

Williams a abandonat din cauza unor dureri la genunchiul stâng şi ar putea fi înlocuită de M. Bartoli.

În grupa galbenă s-a mai jucat miercuri şi meciul J. Henin - J. Jankovic 6-2, 6-2.

În grupa roşie, A. Ivanovici a învins-o pe D. Hantuchova, cu scorul de 6-2, 7-6 (11/9).

Steaua, ca o marionetă

Sevilla (MF) - Site-ul oficial al FC Sevilla a scris, după victoria din meciul cu Steaua, scor 2-0 la Bucureşti, în etapa a patra a grupei H a Ligii Campionilor, că formaţia „roş-albastră" a fost o marionetă în faţa echipei andaluze.

„Sevilla fascinează în Ghencea şi e în optimi", a titrat site-ul oficial al grupării Sevilla. „Echipa lui Jimenez a făcut ce a vrut cu Steaua, care n-a pus probleme nici un moment. Publicul român a primit cu aplauze golul doi. Sevilla a dominat adversarul de parcă acesta ar fi fost o marionetă şi a încheiat meciul ovaţionată de spectatorii români. Senzaţii plăcute experimentate de Sevilla la Bucureşti, într-o noapte europeană de neuitat.

Jucătorii Sevillei, l-a încălzire (Foto: EPA)

Dacă excludem vremea rece şi tribunele semipopulate de fani roş-albaştri, am putea spune că Sevilla a fost ca acasă. A luat mingea la început şi a continuat s-o paseze şi s-o paseze. Sevilla a făcut ce a vrut, românii au fost simpli spectatori, un adversar care a părut că nici nu vrea să lupte. Sevilla a redus rezistenţa gazdelor la zero, iar Renato a înscris fără compasiune. Românii erau terminaţi mental la 0-1. Întrebarea era dacă Steaua va încerca mai mult în repriza a doua sau va arăta lenea din prima parte. Steaua a încercat ceva, dar fără convingere, scuturaţi de puţinii fani care au populat arena", a scris sursa citată.

Gullit, la L.A. Galaxy?

Londra (MF) - Ruud Gullit ar putea prelua postul de antrenor principal al echipei Los Angeles Galaxy, rămas vacant după demisia lui Frank Yallop, a anunţat postul britanic Sky Sports, la care fostul internaţional olandez lucrează în calitate de consultant, informează AFP.

Gullit, în vârstă de 45 de ani, ar putea ajunge la conducerea tehnică a echipei la care evoluează David Beckham înainte de începutul sezonului viitor, în martie 2008.

Clubul din Los Angeles nu a dorit să comenteze această informaţie.

Frank Yallop a demisionat de la Los Angeles Galaxy, luni, pentru a pleca la San Jose.

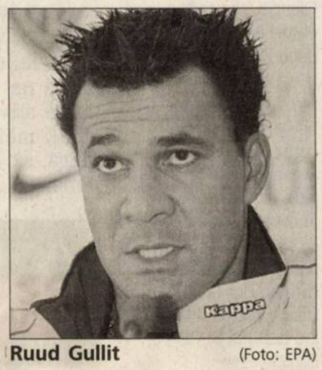

Ruud Gullit (Foto: EPA)

Suspendare

Bogota (MF) - Fostul internaţional Carlos Valderrama, în prezent director sportiv la clubul Junior, a fost suspendat zece etape şi amendat cu 5.000 de dolari pentru comportament necorespunzător la adresa arbitrului Oscar Julian Ruiz.

Pentru magazinul din Arad, angajăm:

SELGROS CASH & CARRY

LUCRĂTORI COMERCIALI

Responsabilităţi:
-plasarea corespunzătoare a articolelor la raft
-informarea clienţilor referitor la sortimentul din raion
-asigurarea ordinii şi a curăţeniei la locul de muncă

CASIERE

Responsabilităţi:
-facturarea articolelor la casă
-încasarea corectă a numerarului
-asigurarea ordinii şi a curăţeniei la locul de muncă

Cerinţe:
-studii medii
-experienţă în domeniul comercial
-abilităţi de comunicare şi lucru în echipă
-orientare către client

Vă oferim:
-salariu atractiv
-sistem informatic performant şi logistică modernă
-oportunitatea unei cariere într-un concern internaţional

Dacă vă identificaţi cu profilul nostru, aşteptăm să trimiteţi un CV însoţit de o scrisoare de intenţie (specificând poziţia exactă pentru care candidaţi) şi o fotografie pe adresa:
SELGROS CASH & CARRY S.R.L.
În atenţia Departamentului de Resurse Umane Calea Radnei nr. 294,
Email: jobarad@selgros.ro , Tel: 0257/308.114, Fax: 0257/308.199
CV-urile se pot depune şi în magazin la Informaţii clienţi.

Numai candidaţii care îndeplinesc condiţiile cerute vor fi contactaţi!

(H-120726)

„Ilustrul, inegalabilul, extraordinarul Dr. Geam se află acum în Arad! A fost şcolit la cele mai vestice şcoli de magie în domeniul de termopan german „Salamander", cu feronerie austriacă „Maco"! Vindecă definitiv toate problemele de căldură pe timpul iernii, de răcoare pe timpul verii şi zgomot pe tot parcursul anului. Ucenicii săi produc şi montează **tâmplărie PVC, rulouri PVC sau aluminiu, jaluzele** textile sau aluminiu, **plase** contra insectelor, **parasolare**, etc.

- Sunt Petre din Arad şi pe această cale mulţumesc Doctorului Geam că m-a lecuit de frig, de căldură, de zgomot, de ţânţari, de soare şi alte treburi păcătoase. Apelaţi cu încredere la el, cabinetul său se află la S.C. Mayer Prodimpex-Com S.R.L. din Arad, str. Liviu Rebreanu 54, tel/fax: **0257.253.589; 0724.332.085; www.mayerprod.ro**

P.S. - Dr. Geam vrăjeşte şi farmecă şi în rate, cu avans „0,00%"!!
Pentru creduli se acordă şi reducere de 100%!!
Cea mai bună relaţie: calitate-vrajă şi preţ!!!

Mare publicitate 280.943; 280.904

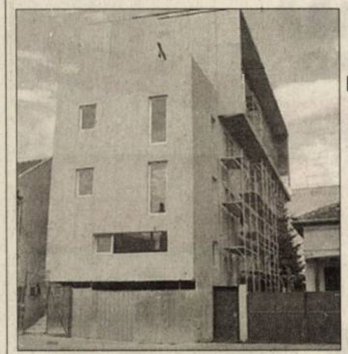

Bloc nou, zona Intim, apartamente la cheie 1-2 camere, parcare subterană. Prețuri începând cu 32.500 euro. Telefon 0747.490.874, 0357/414442.

Vând ap. 1 cameră (01)

romimo.ro

• **Apartament 1** cameră Alfa - 34.999 euro; Grădiște - 28.999 - 40.999. Telefon 0751.072.222, 0751.074.444.

• **Apartament 1** cameră, P-ța A. Iancu, în imobil, etaj 2. Preț 35.000 Euro negociabil. Telefon 0722.488.032, 0357/431855.

• **Apartament 1** cameră, parter, bun privatizare. Telefon 0745.616.004.

• **Apartament 1** cameră, str. Lucian Blaga nr. 8. Telefon informații 0741.912.375.

• **Apartament 1** cameră ultracentral 57 mp. Telefon 0722.571.299, 0748.268.015.

APARTAMENT PE
Bulevard, proaspăt renovat, o cameră mare, bucătărie, baie, mezanin, foarte frumos, 0723.367.597.

Cumpăr ap. 1 cameră (02)

• **Apartament, garsonieră**, indiferent etajul, zona, probleme financiare. Telefon 0744.542.931.

Vând ap. 2 camere (03)

• **Apartament 2** camere (Z-eturi) 74 mp, la cheie. Telefon 0749.082.137.

• **Apartament 2** camere + dependințe, demisol, ultracentral. Telefon 0747.018.177, 0720.831.883.

• **Apartament 2** camere, bloc nou finisat. Telefon 0727.836.953.

• **Apartament 2** camere, curte comună, central, Legea 112, neamenajat, 29.000 Euro. 0745.260.401.

• **Apartament 2** camere, etaj 1, bloc H, alături de BRD, 62.000 Euro. Telefon 0722.275.562.

• **Apartament 2** camere, etaj 2, două balcoane, zona 300, preț 47.500 euro, negociabil. Telefon 0748.862.498.

• **Apartament 2** camere+garaj, etaj 1, la Podgoria. Preț 60.000 Euro. Telefon 0357/404.454; 0722.379.740.

• **Apartament 2** camere Micălaca, Orizont 64 mp, etaj 2, 43.000 Eu, 0722.505.540, 256010.

• **Apartament 2** camere, proprietate, Grigore Alexandrescu 34, 21.500 Euro (ofertă), 0743.663.000.

• **Apartament 2** camere semidecomandat, etaj intermediar Vlaicu-Fortuna, neamenajat, preț 32.000 Eu negociabil. Telefon 0730.030.675, 0788.488.075.

• **Apartament 2** camere Tudor Vladimirescu lux, 67 mp, parter, 58.000 Eu mobilat, 0722.505.540, 256010.

• **Apartament 2** camere UTA - 37.999; Vlaicu - 32.999; blocuri noi - 41.999 euro. Telefon 0751.075.555, 0751.072.222.

• **Apartament 2** camere, Vlaicu, X 4, parter înalt, balcon, renovat recent, lux, 77 mp, decomandat, mobilat (include 2 plasme TV mari), alarmă, la cheie, 61.000 Euro, negociabil. Telefon 0744.911.489.

• **Două apartamente** ultracentrale, la casă, etaj 1. Telefon 0357/420840, 0257/286454.

Cumpăr ap. 2 camere (04)

• **Apartament 2**-3 camere, plătesc imediat. Telefon 0257/212063, 0742.320.153, 0723.455.028.

• **Apartament cu** 2 camere în Micălaca, exclus intermediari, PF, 0745.600.776.

• **Apartamente 1**-2-3 camere. Plata pe loc!!! Telefon 228411, 0744.849.390.

Vând ap. 3 camere (05)

APARTAMENT 3
camere, 2 băi, ușă metalică, termopan, microcentrală, parter, garaj, lângă Euromedic, 69.000 Euro. Telefon 0722.592.679.

• **Apartament 3** camere, decomandat, amenajat, S - 92 mp, etaj 4/4 acoperiș, fără probleme Alfa, preț 45.000 Eu fix. Telefon 0730.030.675, 0788.488.075.

• **Apartament 3** camere Fortuna, parter, neamenajat preț 36.000 Eu negociabil. Telefon 0730.030.675, 0788.488.075.

• **Apartament 3** camere pe str. Lacului. Telefon 0720.177.384, 0723.305.891.

• **Apartament 3** camere zona 300 termotecă, izolare termică pereți exterior, garaj. Telefon 0722.666.515 sau 0723.085.796.

• **Apartament cu** 3 camere, ocupabil imediat, în Vlaicu, 66 mp, etaj 1, contorizat total, parchetat, termopane, 48.500 Eu. Informații după ora 18 telefon 0751.223.806, fără intermediari.

• **Apartament în** Vladimirescu, 3 camere, îmbunătățit, garaj, teren. Preț 47.000 Euro, negociabil. 0740.474.508.

• **Demisol ultracentral**, 3 camere, 29.000 Euro. Telefon 0730.596.655, 0744.789.751.

Cumpăr ap. 3 camere (06)

• **Apartament cu** 3 camere, după ora 17.00. Telefon 0745.474.923.

Vând ap. 4 camere (07)

• **Apartament 4** camere Micălaca lux 115 mp, etaj 7, 75.000 Eu, 256010, 0722.505.540.

• **Apartament 4** camere Micălaca Profi - lux - 69.999 euro. Telefon 0751.075.555.

• **Apartament 4** camere Podgoria lux 119 mp, etaj I, 95.000 Eu, 256010, 0722.505.540.

• **Apartament 4** camere, str. Peneș Curcanul (lângă BCR). Informații telefon 0747.989.901, între orele 7-16.

VÂND SAU
închiriez apartament 4 camere, zona Gării, etaj 3/4, 100 mp, amenajat, decomandat, contorizat. Informații 0726.121.940.

Vând ap. 5, 6 camere (09)

• **Apartament ultracentral**, cinci camere, bucătărie, baie, debara, hol 220 mp, preț 115.000 Euro. Telefon 0257/289378, 0740.324.925.

Vând ap. la casă (11)

• **Apartament 2** camere, baie, bucătărie, la casă, central, curte comună (str. Desseanu). Preț 65.000 Euro negociabil. Telefon 0722.488.032, 0357/431855.

• **Apartament casă**, ultracentral, 2 camere, 50 mp, Caragiale, nou amenajat, 35.000 Euro. 0722.344.705.

• **Apartament la** casă, 2 camere, str. Eminescu, toate utilitățile. Informații telefon 0256/360810, 0730.767.409.

• **Apartament la** casă, zonă centrală, str. Ludovic Szantay nr. 12, ap. 2, compus din două camere, bucătărie, două băi, super-amenajat, geamuri, uși termopan, gresie, parchet, preț 60.000 Euro, negociabil, cu Legea 112, 0751.043.089.

• **Casă zona** Biserica Sârbească, 2 camere, bucătărie, baie, hol, cămară, singur în curte. Telefon 0740.783.031.

Vând case, vile (13)

• **Casă +** garaj în roșu în Bujac, cartier nou de vile, stradă privată, zonă neinundabilă, ST = 400 mp, SC = 150 mp, cu utilități, preț negociabil. Telefon 0745.477.842, 0257/533033.

• **Casă 2** camere, toate utilitățile 323 mp, 2 anexe. Telefon 0721.208.659, 0357/420191.

• **Casă 4** camere, 2 băi, amenajată, suprafață totală 380 mp, Micălaca (Miorița), preț 139.000 euro. Telefon 0744.694.634.

CASĂ 90
mp cu teren 280 mp, str. Căpitan Ignat, colț cu Oituz, super amenajată, 0723.367.597.

• **Casă central**, 3 camere + utilități, renovată, confortabilă, singur în curte, 125.000 euro, negociabil. Telefon 0357/404151, 0740.783.902.

• **Casă cu** grădină în Micălaca cu teren 1487 mp. Telefon 0357/809304, 0741.193.618, 0744.642.523.

• **Casă cu** grădină, suprafață 1450 mp, cu utilități (gaz, apă, curent), Aradul Nou, str. Ady Endre. Detalii la 0744.648.860 sau 287235.

romimo.ro

VÂND (ÎNCHIRIEZ) apartament central, P+E, nou construit (40.000 Euro), suprafață 50 mp. Telefon 0726.130.605.

romimo.ro

CASĂ CU
HALĂ PRODUCȚIE în curte Pârneava, str. Clujului. Telefon 282416, 0746.926.401.

CASĂ CU
teren 500 mp, Bujac, str. Nouă, 0723.367.597.

• **Casă în** Arad, str. Vârfu cu Dor. Informații la 0745.280.883, 0724.651.200.

• **Casă în** cartierul Pârneava cu Legea 112, 306 mp și front stradal 13 mp ideal pentru privatizare. Telefon 0721.546.188 sau 0257/211521.

• **Casă în** Pârneava str. Oituz 4 camere, baie, coridor, anexă în curte FS 18 m, ST 300 ml, 74.000 Eu negociabil, 0723.799.826.

• **Casă locuibilă** str. Clopotului 105. Telefon 0257/278174, 0741.540.286.

• **Casă mansardată** cu 2 vecini în curte, str. M. Scaevola (centru), 90.000 Eu. Telefon 0743.577.152 sau 0751.217.167.

CASĂ MARE,
Aradul Nou, ocupabilă imediat, toate utilitățile, 0751.075.419.

• **Casă mare** aranjată în Micălaca, 0722.380.551.

• **Casă mare** din cărămidă pe colț, renovată, stradă asfaltată Aradul Nou, 4 camere, bucătărie, 2 holuri, băi, pivniță, garaj, posibilitate mansardă, 550 mp. 0744.595.025.

• **Casă mare** toate utilitățile zona UTA. Telefon 0724.120.779, 229930.

• **Casă nouă**, din cărămidă Arad, 120 mp utili, 150 mp construiți, curte 100 mp, utilități preț 65.000 Eu. Telefon 0722.624.706.

• **Casă nouă** localitatea Zimand-Cuz sau schimb cu apartament 3 camere + diferența. Telefon 0723.962.070.

• **Casă nouă** mansardată la șosea Bujac Dâmboviței + casă cu etaj zona Dinamo. Telefon 0723.736.315, 0728.919.565.

• **Casă Piața** Sârbească, 142 mp, 3 camere, nerenovată, 2 vecini, preț 38.000 Euro. Telefon 0723.013.463, 0788.969.677.

• **Casă renovată**, FS= 29 ml ST=1.080 mp, SC=200 mp, toate utilitățile! Preț 180.000 Eu negociabil. Telefon 0745.531.965.

• **Casa str.** Ogorului Aradul Nou. Informații telefon 0746.493.184.

• **Casă tip** vilă ultracentral, compusă din demisol + parter + etaj, două garaje, singur în curte, intrare pe două străzi sau schimb cu apartament 2-3 camere + diferență. Telefon 252033, 0745.890.108.

• **Casă, zona** Biserica Sârbească. Telefon 0748.013.030.

URGENT, CASĂ
100 mp cu teren 1200 mp 38.000 Eu sau schimb apartament, 0746.802.457.

• **Vilă 5** camere, 3 băi, garaj, SC 190 mp, ST 400 mp, toate utilitățile. Telefon 0727.982.469.

• **Vilă, Calea Romanilor S+P+E, garaj, toate utilitățile. Relații telefon 0256/221786, 0723.568.706.**

• **Vilă nouă** în roșu, zona Gai industrială, 4 camere, bucătărie, sufragerie, 3 băi, garaj, SC 273 mp, ST 554 mp, preț 120.000 Euro. Telefon 0257/252319, 0723.333.579.

• **Vilă nouă**, zona Gai, 4 camere, bucătărie, sufragerie, 3 băi, SC 210 mp, ST 645 mp, toate utilitățile, preț 200.000 Euro, negociabil. Telefon 0257/252319, 0723.333.579.

• **Vilă nouă**, zona UTA, 4 camere, bucătărie, sufragerie, 4 băi, garaj dublu, pivniță, SC 300 mp, ST 426 mp, toate utilitățile, preț 250.000 Euro. Telefon 0257/252319, 0723.333.579.

• **Vilă P+E+M** în Sânicolaul Mic finisată, construcție nouă. Telefon 0720.226.720.

Vând case de vacanță (15)

• **Vând** 1.000 butuci, teren 1.100 mp, colmă, Ineu, 35.000 RON. Telefon 0744.572.282.

Vând case la țară (17)

• **2 case** alăturate în Ineu, str. Amurgului nr. 6 și 6/A, fiecare cu 3 camere, bucătărie, baie, hol, dependințe, ST=700 mp, 37.000 Euro și 57.000 Eu, negociabil. Telefon 0721.616.634, 0745.523.887.

• **Casă Chișineu**-Criș zona centrală. Telefon 0257/351112, 0740.890.048.

• **Casă cu** grădină mare la Mândruloc nr. 189. Telefon 216309, mobil 0740.905.926.

• **Casă cu** grădină în Curtici, str. Revoluției, nr. 85. Telefon 0257/464.944.

• **Casă cu** teren localitatea Fântânele, 5 camere, baie, gaz, canalizare încălzire, 50% terminată, pivniță 450 mp teren total renovat. Telefon 0745.281.739.

• **Casă în** Bârzava nr. 13, teren 1200 mp, preț 16.800 Eu. Telefon 0727.886.400, 0257/311156.

• **Casă în** Hunedoara Timișană, pe colț, la pășune, poziție pentru animale, preț 36.000 Euro, negociabil. 0745.203.505.

• **Casă în** Ineu, 2 camere, bucătărie, anexe, suprafață construită 58 mp, 1519 mp, Calea Republicii, 144 bis, 120.000 RON. Telefon 0747.022.887.

• **Casă în** Lipova, trei camere, bucătărie, dependințe și grădină. Telefoane: 229666, 0746.244.653, 0743.138.536.

• **Casă în** localitatea Pecica str. 224, nr. 19, cu încălzire centrală, trei camere, baie - bucătărie 110 mp locuibilă și 920 mp curte. Telefon 0723.354.423, 0744.528.342.

• **Casă în** Sânpaul, strada principală. Telefon 0721.716.139, 0745.232.537, 0357/404315.

• **Casă în** Sântana, str. Rodnei nr. 74. Telefon 0745.213.832.

• **Casă în** Șepreuș, 3000 mp, în fața casei islaz, 15.500 Euro. 0751.754.915.

• **Casă la** Adea. Telefon 0745.974.892, 0742.598.532.

• **Casă la** Pecica. Telefon 0742.194.236.

• **Casă la** roșu, 160 mp, cu posibilități finisare pe gustul clientului în Firiteaz, 20 km Arad. 0722.449.782.

• **Casă la** Zădăreni, 860 mp, utilități: gaz metan, baie. Informații telefon 0729.960.105.

• **Casă localitatea** Moroda nr. 203. Telefon 0744.568.863.

• **Casă mare** amenajată modern în localitatea Căpâlnaș, PF 0742.653.018 sau 251925.

• **Casă mare** în Șeitin 3 camere, bucătărie, baie, cablu, teren mult, anexe etc., preț 26.000 Eu. Telefon 0257/415138, 0740.961.235, 0740.239.831.

• **Casă modestă** cu grădină pomi, Gurahonț, 6.000 Eu. Telefon 0723.165.374, 253568.

• **Casă nouă**, ieftină, în Chișineu-Criș. Telefon 0745.144.123

• **Casă oraș** Pâncota str. Rîndunicii nr. 4A cu anexe, grădină apă curentă. Informații la telefon 467222 sau 0766.515.742 seara.

CASĂ PE
colț, SC = 200 mp, suprafață teren 1070 mp, la Gyula, în apropierea ștrandului. Facilități: piscină, irigare automată, 2 garaje, 2 intrări. Telefon 0257/212292, 003666324314.

• **Casă, Peregul** Mic, la șosea, preț negociabil. Informații telefon 0745.500.840.

• **Casă sat** Julița valea Mureșului, 2.600 mp, 8.500 Eu, 0724.490.244.

• **Casă Șeitin** 1 decembrie nr. 59, ST 2.160 m, f stradal 32 ml. Telefon 0723.276.031.

CASĂ SEMLAC,
preț 40.000 euro, negociabil. Telefon 0727.615.078.

• **Casă și** loc de casă în Zădăreni preț 40.000 Eu. Telefon 0730.169.338.

CASĂ ZERIND
nr. 139, ideal privatizare, central, la șoseaua Arad-Oradea, 1.000 mp. Telefon 0729.456.699.

• **În Zimandu** Nou casă mare în centru cu toate utilitățile, teren 3000 mp. Telefon 0730.009.246, 0728.840.611.

• **Urgent, casă** Mândruloc nr. 113. Telefon 0748.929.498.

romimo.ro

URGENT, CASĂ
P+M 140 mp, Șagu, la cheie, 70.000, negociabil, 0724.860.090.

URGENT, CASĂ
P+M, Șagu nr. 698, toate utilități, 60.000 Eu, negociabil, 0746.802.457.

Vând garsoniere (19)

• **Garsonieră CF** 3, Vlaicu, Al. Predeal, Bl. G 2, et. 3, îmbunătățită, contorizat, ușă metalică, geam termopan, baie faianțată etc., preț 12.500 Eu negociabil. Telefon 0745.453.035.

Vând terenuri (21)

• **0,5** locuri, 413 mp, 18,3/22,5, cu utilități, acceptăm variante, 0765.257.753.

• **1 ha** la șosea Arad - Zădăreni, 26 m FS. Telefon 0744.828.934, 0257/212099.

• **1,40** ha teren zona Micălaca. Informații telefon 264645 după ora 16.

• **1,5** ha Arad - Zădăreni, FS 40 ml, 10 Euro/mp. 0722.344.705.

• **2 ha** teren aproape de balta Ghioroc, posibilitate curent, 0722.257.409.

• **2 terenuri** intravilan în Bujac, cartier nou de vile, ST = 400 mp fiecare, preț negociabil. Telefon 0745.477.842, 0257/533033.

• **2,4** hectare pământ între Arad și Zădăreni (pe partea dreaptă) și 40 de ari lângă colonie (urmează să fie traversat de autostradă). Telefon 0743.256.543, 0743.968.334.

• **2,5** ha la șoseaua Arad-Iratoș, 50 m FS, 2,5 Euro/mp. 0722.344.705.

• **2,5** ha la șoseaua Pecica-Turnu, persoană fizică, curent trifazic, FS dublu, 0722.257.409.

• **42.000** mp DN Arad-Oradea intersecția Sântana-Curtici 5 Eu/mp negociabil, 0726.383.042.

• **7 locuri** de casă în Pârneava 250 mp FS 13, toate utilitățile, 14.500 Eu, 0744.274.094.

• **Grădină cu** pomi fructiferi 1.435 mp în Ghioroc, partea cu dealu. Telefon 0257/287580.

GRĂDINĂ, UN
loc de casă sau două locuri, negociabil. Telefon 0722.247.219.

ÎN CHIȘINEU
Criș, Pădureni, intravilan 2174 mp utilități, negociabil. Telefon 0747.414.786.

• **Loc de** casă 450 mp în cartier rezidențial Vladimirescu, 15.000 Eu, negociabil, 0724.374.798.

• **Loc de** casă în comuna Macea, 1250 mp, urgent, 14.000 Euro, negociabil. Telefon 0747.142.419.

• **Loc de** casă în Sederhat nr. 3, 8242 mp (12 km de Arad). Telefon 0740.705.106.

• **Loc de** casă la șosea, str. 6 Vânători 2.888 mp, 80 Euro mp, negociabil. Informații 0748.750.516.

• **Loc de** casă zona Romanilor, str. Eroul Necunoscut, 400 mp front stradal 14,20 m, preț negociabil, 250.000 euro. Telefon 0748.862.498.

• **Teren 15**.000 mp cu construcții, curent. Informații 0740.310.318.

TEREN 4624
mp cu HALĂ NOUĂ 530 mp, zona Selgros, 0722.292.559.

• **Teren 540** mp utilități Bujac 35.000 Eu negociabil. Telefon 0741.763.028.

• **Teren, Grădiște**, str. Poștei, 950 mp, 10 Euro/mp. Telefon 0753.236.693.

• **Teren intravilan**, 500 mp, 9 m FS, Spitalul Județean, 110 Euro/mp. Telefon 0740.801.611.

• **Teren intravilan** în Arad - Grădiște, str. Grădina Poștei, 30 euro/mp, negociabil. Telefon 0748.862.498.

• **Teren intravilan**, Ineu, 2.900 mp, utilități, zonă bună. Telefon 0744.690.446.

TEREN LA
șoseaua Arad - Zădăreni suprafețe de la 5.000 mp la 2 ha, preț 13 euro/mp negociabil. Telefon 0744.607.056.

• **Teren zona** Aradul Nou - Zădăreni 13.500 mp, lângă șosea, apă, gaz, curent, zona industrială 460 m lungime, 30 m lățime, 0722.344.621.

URGENT, LOC
de casă 250 mp 14.000 Eu, Cadaș, 0746.802.457.

URGENT, LOC
de casă 500 mp, 8.000 Eu, Pecica str. 211. Telefon 0746.802.457.

Cumpăr terenuri (22)

• **Pământ agricol**, pășune, fâneață, vecinătatea Aradului, inclusiv zona Utviniș. Telefon 0745.895.483.

• **Pământ agricol**, pășune, fâneață, vecinătatea Aradului, plătesc imediat. Telefon 0257/212063, 0742.781.651, 0722.273.759.

• **Teren intravilan** și teren agricol în jurul Aradului. Telefon 0744.359.024.

Vând locuri de veci (23)

• **Un loc** de veci central Cimitirul Eternitatea. Informații telefon 0357/426451.

Vând spații comerciale (25)

ÎN SECUSIGIU
560, FERMĂ ANIMALE, BRUTĂRIE, MOARĂ. Telefon 0722.613.132.

SPAȚIU COMERCIAL
cu teren, total 540 mp, persoană fizică, Calea Victoriei nr. 7. Telefon 0744.568.881.

SPAȚIU ȘTRAND,
urgent, construcție proprie, teren 200 mp, concesionat. Informații 0745.664.464.

VÂND SAU
închiriez BAZĂ PRODUCȚIE Sântana - 1200 mp - industrie ușoară toate utilitățile. Telefon 0722.274.832.

Imobile chirii (29)

• **Apartament 3** camere, garaj, amenajat frumos, complet mobilat și utilat, zona Polivalentă. Telefon 0744.828.934, 0257/212099.

• **Dau în** chirie apartament 2 (două) camere Podgoria renovat cheltuieli mici, 250 Eu + 100 Eu garanție. Telefon 0740.185.545, 0721.523.261.

• **Dau în** chirie apartament 2 camere, complet mobilat, Podgoria, 413248.

• **Dau în** chirie cameră, bucătărie, baie gaz, central. Telefon 0751.965.847.

• **Dau în** chirie casă, central, pentru firmă. Telefon 0745.529.464.

• **Doresc să** închiriez una cameră bucătărie baie la casă în Arad, Sânleani, Livada, Vladimirescu, Sânicolau. Telefon 0726.219.140.

• **Închiriez (ofer)** apartament 1 cameră, central 150 Euro lunar, anticipat, 3 luni, 0722.709.493.

• **Închiriez (ofer)** cameră 40 mp, pentru firme, acces stradal, strada Andrei Șaguna (Intim). Telefon 255180.

• **Închiriez (ofer)** garsonieră, Praporgescu, complet renovată și utilată, 180 euro. 0744.175.278.

• **Închiriez (ofer)** jumătate vilă, mobilată, utilată ultramodern, curte. Telefon 255180.

• **Închiriez (vând)** garsonieră renovată, apartamente 1, 2, 3, camere pentru sediu birou, locuit S - 30 mp - 200 mp. Telefon 0744.645.899, 250976.

• **Închiriez 2** apartamente, stradal Mărășești 31, pentru birouri, cabinete, activități notariale, mică publicitate. Telefon 0741.977.612.

• **Închiriez 2** camere, amenajat, utilat, mobilat, 200 Euro/lună. Telefon 0727.982.469.

• **Închiriez 2** camere, 80 mp, ultracentral, pentru birouri. Telefon 0722.516.140.

• **Închiriez 3** camere, mobilat, utilat lux, 400 Euro/lună. Telefon 0727.982.469.

• **Închiriez apartament** 1 cameră cu balcon închis, zona centrală, amenajat ultramodern, mobilat, TV, baie cu vană, bucătărie mobilată și utilată cu aragaz, frigider, congelator, contorizată, geamuri termopan, ușă metalică, interfon. Informații telefon 0749.197.850.

• **Închiriez apartament** 1 cameră zona 300. Telefon 0723.334.085.

• **Închiriez apartament** 2 camere în zona Piața A. Iancu. Informații 0741.289.475.

• **Închiriez apartament** 2 camere Micălaca, utilat și renovat nou, 0740.226.881, 0742.286.751, 0788.761.394, 0788.761.397.

• **Închiriez apartament** 2 camere, mobilat, utilat, pentru studenți, lângă Kaufland. Telefon 0727.043.376.

• **Închiriez apartament** 2 camere mobilat, zona Intim. Telefon 0740.864.664, 0724.304.190.

• **Închiriez apartament** 2 camere nemobilat - Maranata 150 Eu. Telefon 0741.763.028.

• **Închiriez apartament** 2 camere, zona 300 Micălaca, mobilat, 200 euro/lună. Telefon 0726.316.560.

• **Închiriez apartament** 3 camere mobilat, utilat UTA, 200 Eu. Telefon 0741.763.028.

ADEVĂRUL
Cotidian independent Arad

Fă-ți reclamă cu noi și în această toamnă

ARAD EXPRES

OFERTĂ CU TOTUL SPECIALĂ!!!
PRIN NOI, ANUNȚUL TĂU VA FI CITIT DE PESTE 150.000 DE OAMENI
ÎMPREUNĂ, ADEVĂRUL (TIRAJ ZILNIC 27.000) ŞI ARAD EXPRES (TIRAJ ZILNIC 10.000) AJUNG PESTE TOT

UN SINGUR PREȚ, DOUĂ ZIARE!!!

- NU RATA OCAZIA!!!
- PENTRU CĂ NE CITEŞTI, ÎŢI OFERIM O REDUCERE SUBSTANŢIALĂ UNICĂ ÎN PEISAJUL PRESEI LOCALE DIN ŢARĂ: SUNTEM SINGURUL JUDEŢ DIN ROMÂNIA UNDE ANUNŢUL TĂU ESTE CITIT, PRIN NOI, DE TOATĂ LUMEA!

OFERTĂ EXCEPTIONALĂ 2+1!!!

- NUMAI TOAMNA ACEASTA!!!
- PLĂTEŞTI DOUĂ ANUNTURI SI AL TREILEA ESTE GRATUIT.
- FA-TI RECLAMĂ PE UN SFERT DE PAGINĂ SAU TRANSMITE CEVA ŞI TE VEI BUCURA DE SUCCES!
- ALEGE SĂ-ŢI FACI RECLAMĂ FĂCÂND ECONOMII, CU ADEVĂRUL ŞI ARAD EXPRES!!! MUNICIPIUL ŞI JUDEŢUL TE VOR VEDEA, PRIN NOI, CU SIGURANŢĂ.

PÂNĂ ÎN 30 NOIEMBRIE

RELAŢII ŞI COMENZI LA TELEFOANELE: 0257 280943 ŞI 0257 280904

SC Cotta Internațional SRL

firma mixta Română Elvețiană
selecționează personal

- TAPIȚERI CALIFICAȚI
- TINERI ABSOLVENȚI ÎN VEDEREA CALIFICĂRII ÎN MESERIA DE TAPIȚER.

SE OFERĂ:
- salarizare atractivă ,
- condiții deosebite de muncă,
- bonuri de masă,
- transport gratuit.

CEI INTERESAȚI SUNT RUGAȚI SĂ SE PREZINTE LA SEDIUL SOCIETĂȚII DIN ARAD STR BICAZ 1-5 (INTRAREA DIN ALEEA MUNCII), ZILNIC ÎNTRE ORELE 8.00 -16.00

YAZAKI

Te gândeşti să pleci în străinătate şi să munceşti din greu pentru câţiva bani în plus...

Ştii că săptămânal peste 19.000 de români plecaţi "afară" îşi caută un loc de muncă în România ?!?

Te gândeşti că atmosfera este stresantă, condiţiile grele şi că eşti tratat fără pic de respect la actualul loc de muncă...

Este un loc de muncă unde-ţi petreci 8-10 ore pe zi, fără să ai nici o satisfacţie pentru munca pe care o faci şi de unde te gândeşti deja să pleci ?!?

GÂNDEŞTE-TE BINE !!!

Noi îţi oferim mai mult decât un loc de muncă...

Vino la **Yazaki** şi începeţi <u>cariera</u> ca **OPERATOR ASAMBLARE** şi vei putea să te dezvolţi odată cu noi şi să trăieşti decent...

NOI oferim:
Salariu motivant;
Creşterea salariului se face pe baza unor criterii obiective şi corecte;
Bonusuri lunare de 20% din salariu;
Bonuri de masă din prima zi;
Transportul gratuit.
Pregătire profesională excelentă şi condiţii foarte bune de lucru;

DACĂ ai: cel puţin 8 clase absolvite;
spirit de echipă şi flexibilitate;
disponibilitate de a lucra în schimburi;

(H-120378)

VINO şi DEPUNE un curriculum vitae sau COMPLETEAZĂ un formular de angajare la sediul firmei **Yazaki Component Technology din Arad** Zona Industrială Vest, Strada III, nr. 4 - 4A sau trimite-l la Fax: 0725-577.089 sau la yct_recruiting@yazaki-europe.com.
Pentru orice informaţii ne puteţi contacta la nr. 0725-577.087 / 0725-577.085.

Yazaki Component Technology Arad face parte din **corporaţia YAZAKI** şi are un rol important în producerea de sisteme de conectori, blocuri de relee, instrumente de bord, panouri de siguranţă şi alte produse injectate din material plastic, pentru marii producători din industria automobilelor.

OMNIASIG

VIENNA INSURANCE GROUP

Sucursala ARAD

Angajeaza

OPERATOR CALCULATOR

Cerinte:
- Certificat absolvire curs operator
- Absolvent studii medii/superioare
- Cunostinte bune utilizare PC
- Disponibilitate program prelungit

CV-urile și scrisoarea de intenție se trimit prin e-mail la: office@arad.omniasig.ro sau se depun personal la sediul societății din Bd. G-ral Dragalina Nr. 9 până la data de 16.11.2007

Societate comercială angajează:

INGINER SERVICE
Cerințe:
- studii superioare tehnice
- cunoștințe bune de electronică, mecanică fină, calculatoare
- disponibilitate la deplasări în țară
- cunoașterea limbii engleze
- carnet de conducere cat. B

REPREZENTANT VÂNZĂRI
Cerințe:
- studii superioare
- cunoștințe operare calculator, abilități în comunicare
- disponibilitate la deplasări în țară
- carnet de conducere cat. B
- cunoașterea limbii engleze sau germane prezintă avantaj

CV-urile se vor trimite la fax 256.716 sau e-mail la adresa: angajare2007nov@yahoo.com până la data de 10.11.2007.

GRUP FIRME ANGAJEAZĂ

- **DIRECTOR ECONOMIC**
- **DIRECTOR IMOBILIARE**
- **DIRECTOR IMPORTURI**
- **REFERENT IMPORTURI**

Cerințe:
- disponibilitate la program prelungit
- două limbi străine (obligatoriu engleza)
- permis de conducere categoria B.

CV-urile se trimit la fax 0257-257.555 sau e-mail: office@friglogistic.ro până la data de 15.11.2007.

SC Ditre International SRL

Angajează:

- muncitori calificati şi necalificaţi
- tapiţeri
- tâmplari
- confectioneri

Toate posturile sunt valabile atât pentru femei cât şi pentru barbaţi
<u>Oferim:</u> Salarii atractive, bonuri de masă, posibilităţi de avansare şi transport gratuit.
Informaţii la telefon: 0257.216.610 şi la sediul firmei din Arad, str III, Zona industriala Vest nr 3.

ARTEX SCM

cu sediul în Arad, str. Ioan Vidu nr. 1-3 (lângă cinema Dacia),

angajează în muncă pentru perioadă nedeterminată, **confecţioneri la maşină sau cunoscători ai meseriei.**
- Asigurăm tichete de masă.
- Program de lucru pe un singur schimb.
- Salariu atractiv, condiţii optime de muncă.

Informaţii la secretariatul societăţii sau la tel:
253.741; 253.726; 0357-408.275.

Mare publicitate 280.904; 280.943

romimo.ro

Decese (75)

Cu tristețe și imensă durere sufletească anunțăm că a încetat să mai bată inima iubitei noastre mame, soții și bunici

ANTIȚA DELA

(mama IȚA),

la vârsta de 70 ani,

trecând la cele veșnice. Dumnezeu s-o odihnească în pace! Funeraliile vor avea loc sâmbătă ora 13, de la Capela Cimitirului Eternitatea.

Familia îndoliată

Cu adâncă și nemărginită durere anunță, decesul prematur a celui care a fost soț iubitor, tată excelent, frate, cumnat, bunic, unchi și socru

MIHOC AUREL

- un om deosebit și respectabil din Vinga, județul Arad, la numai 60 de ani după o lungă și grea suferință. Înmormântarea va avea loc astăzi, 9 noiembrie 2007, ora 14, de la nr. 785 din Vinga.

Familia veșnic îndoliată

Cu adâncă durere anunțăm încetarea din viață a iubitei noastre mătușă

LAZĂR JULIETA,

în vârstă de 86 de ani.

Înmormântarea va avea loc azi, 9 noiembrie, ora 13.00, Cimitirul Eternitatea.

Familia îndoliată: Ghiță Costel și Ghiță Iliana

Cu durere în suflet, anunțăm încetarea din viață a celei care a fost

NICHICI GEORGINA,

în vârstă de 85 ani.

Înmormântarea va avea loc astăzi, 9 noiembrie 2007, ora 14, la Cimitirul din comuna Felnac.

Fiica Sea, nepoții Draga și George Mitrici cu soția Iasmina și strănepoții Branka și Angelco

---

Cu durere, anunțăm încetarea din viață a iubitei noastre mamă și bunică

SLUPESCHI ANA.

Înmormântarea va avea loc astăzi, 9 noiembrie 2007, ora 15, de la Capela Nosferatum, Cimitirul Eternitatea.

Familia îndoliată

Condoleanțe (110)

Suntem alături de prietena noastră Emilia Paska în aceste momente grele pricinuite de dispariția fulgerătoare a fratelui drag, cel care a fost

ing. BOLDAN VASILE CONSTANTIN.

Transmitem condoleanțe familiei îndurerate!

Daniela Barbu și Hațegan Mircea

Preluarea anunțurilor pentru următoarea zi se face până la ora 16.00

Adio mamă

IȚA,

Dumnezeu să-ți dea odihnă veșnică! Bunătatea ta, grija și dragostea cu care ne-ai înconjurat pe toți ne vor însoți mereu, pretutindeni. Întreaga compasiune familiei îndoliate.

Familiile Câmpean, Groza și Ioniță

Cu mare tristețe și profunde regrete ne luăm un ultim rămas bun de la draga noastră prietenă și vecină, cea care a fost

ANTIȚA DELA.

Sincere condoleanțe familiei îndoliate!

Erzsi, Silvi, Csőpi și Andrei

Suntem alături de colega noastră Eugenia Stoica în aceste momente dificile ale pierderii dragei sale mame. Sincere condoleanțe!

În numele senatului UAV. Rector, prof. dr. Lizica Mihuț

Cadrele didactice și personalul TESA de la Facultatea de Inginerie din cadrul Universității Aurel Vlaicu, este alături de colega lor ing. Eugenia Stoica în momentele grele pricinuite de decesul mamei. Dumnezeu să o odihnească!

Suntem alături de colega noastră Eugenia Stoica în aceste momente dureroase cauzate de decesul mamei.

Decanatul și secretariatul Facultății de Științe Economice Universitatea Aurel Vlaicu

---

În această zi tristă sunt alături de colegii mei Stoica Eugenia și Andrei la pierderea mamei și bunicii lor.

Mariana Franțescu

Suntem alături de familia Ghib în greaua încercare și-l rugăm pe Bunul Dumnezeu să o odihnească în pace pe

dr. ALINA MOȚIU.

Familia Velescu

Familia dr. Matei Vasile și Rafila suntem alături de familiile Moțiu și Ghibu, în greaua încercare pricinuită de moartea fiicei lor,

dr. ALINA MOȚIU

și le transmitem sincere condoleanțe.

Suntem alături de colega noastră Ghibu Maria în marea durere pricinuită de pierderea fiicei

dr. ALINA MOȚIU.

Sincere condoleanțe!

Colectivul Spitalului Gurahonț

Sincere condoleanțe familiei îndoliate pentru decesul celei care a fost

dr. MOȚIU ALINA.

Familia Bucureștean Teodor

Suntem alături de vecinul nostru Moțiu Teodor în marea durere pricinuită de pierderea soției. Transmitem familiei îndoliate sincerele noastre condoleanțe!

Asociația de proprietari Arad, Aleea Făget nr. 4 Bl G.

Anunțurile de deces se publică GRATUIT!

Suntem alături de prietenii noștri Liubinca, Draga, George și familiile lor, în momentele grele pricinuite de trecerea în neființă a celei care a fost

GINA NICHICI.

Dumnezeu s-o odihnească în pace!

Familiile Mihailovici și Sucigan

Suntem alături de Mitrici Sea în marea durere pricinuită de trecerea în neființă a mamei iubite

NICHICI GEORGINA.

Sincere condoleanțe! Dumnezeu s-o odihnească în pace!

Costi și Cristina Bura din Felnac

Suntem alături de familia îndoliată prin pierderea mamei dragi

CICA SILVIA.

Sincere condoleanțe!

Familia Coneac

Mulțumim celor care prin prezența, ajutorul, gândul și cuvintele lor l-au omagiat pe cel care a fost

ing. GAVRIL BURLEA,

un soț, tată, rudă sau prieten de excepție, și l-au purtat alături de noi înspre o memorie vie.

Veronica, Raluca și Amelia Burlea

Mulțumesc din tot sufletul prietenilor și colegilor mei care m-au ajutat și mi-au fost atât de aproape în durerea pierderii tatălui meu,

ing. GAVRIL BURLEA.

Dumnezeu să-l odihnească în pace!

Amelia

Servicii funerare

IN MEMORIAM „KUKI”

SERVICII FUNERARE COMPLETE

Str. M. Eminescu nr. 4 ÎN CURTE

Tel.: 211.929 - 0723.343.964

0357.801.644

NON STOP !

OFERĂ

SICRIE

ACCESORII FUNERARE

TOALETAT-ÎMBĂLSĂMAT

CAPELA DEMIAN

CAPAC SICRIU FRIGORIFIC

INCINERĂRI

GRATUIT

TRANSPORTUL sicriului la domiciliu în Arad

REDUCERE 20 %

la sicriu clienților care fac toate serviciile cu firma.

TRANSPORT intern și internațional

RO STYL COMPANY

SERVICII FUNERARE

deschis și noaptea

Str. Eminescu nr. 22

(lângă Poștă)

tel. 21.44.22, 0744.690.121

TOTUL ESTE NEGOCIABIL

- gratuit capac frigorific

- gratuit cruce lemn

- gratuit transport sicriu la domiciliul în Arad

SICRIE DE LA 150 LEI

TRANSPORT INTERN ȘI EXTERN

PLATA DUPĂ ÎNMORMÂNTARE

Comemorări (76)

Cu aceeaşi durere în suflet, anunţ că se împlinesc 40 de zile de când iubita, nobila şi nepreţuita mea soţie,

SORESCU STELUŢA MĂRIOARA,

s-a stins din viaţă. Draga mea

STELUŢA,

în luna aceasta am fi împlinit 54 de ani de la fericita noastră căsătorie. De acolo de unde eşti, ştii cât de mult îmi lipseşti şi cât de greu îmi este să trăiesc fără tine. Te- am iubit cum nu se poate mai mult. Vasilică al tău drag, va continua să te iubească şi nu te va uita. Mă rog bunului Dumnezeu să te ocrotească, să te aşeze în rândul celor drepţi şi buni şi să-ţi dea un loc de odihnă veşnică în Împărăţia Sa. Dormi în pace,

STELUŢA

mea dragă. Parastasul va avea loc la Biserica din Cimitirul Pomenirea în ziua de 11 noiembrie, la ora 12.

Soţul Vasilică

S-au scrus 40 de zile de lacrimi şi durere de la despărţirea neaşteptată şi fulgerătoare de cel care a fost

COSMA IOAN

(fost angajat CPL).

Dumnezeu să-i facă odihnă veşnică! Slujba de pomenire va avea loc sâmbătă, 10 noiembrie 2007, la Catedrala Ortodoxă Veche.

Familia îndurerată

Au trecut patru ani de când a plecat pe drumul fără întoarcere iubita noastră mamă, soacră, bunică şi străbunică,

FARKAS ANA NUŞI.

Chipul tău drag îl păstrăm în inimile noastre. Dumnezeu să te odihnească în pace!

Fiica, ginerele, nepoţii şi strănepoţii

O rugăciune şi un gând pios în amintirea celui plecat dintre noi în urmă cu 2 ani

CHEBELEU PETRU (PRAIŢ),

din Socodor.

Odihnească-se în pace!

Nepotul Dan cu soţia Voichiţa şi copiii Cătălin şi Rareş Chebeleu

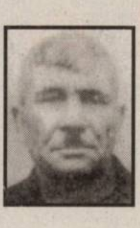

O lacrimă şi un gând pios, la împlinirea a 5 ani, de la plecarea în veşnicie a celui care a fost

DON TEODOR,

din Curtici.

Dumnezeu să-l odihnească!

Soţia Maria, fiica Florica, ginerele Vali şi nepotul Ovidiu

Cu durere în suflet anunţăm că s-au scurs 6 luni de la decesul celui care a fost

JIVAN VIORICA,

din Curtici.

Durerea din suflet nu s-a stins, imaginea chipului său ne va însoţi mereu. Lacrimile snt cuvintele sufletelor noastre, cuvintele se pierd în durere. Dumnezeu să te ierte şi să te odihnească. Slujba de pomenire va avea loc, astăzi, 9 noiembrie, la Mănăstirea Feredeu.

Soţul Ilie, fiica Carmen, ginerele Ionel, nepoţii Rafael şi Daniel

---

O rugăciune, o floare şi multe lacrimi pentru mama noastră dragă, la 1 an de la trecerea la cele veşnice

TRIF ECATERINA.

Fie ca Bunul Dumnezeu să-şi vegheze sufletul şi să-ţi dea odihnă veşnică!

Soţul Ioan cu copiii, Florica, Maria, Ioan, Mihai cu familiile şi copiii lor din Sepreuş

Cu tristeţe în suflet, ne aducem aminte ziua de 10 noiembrie, de când Bunul Dumnezeu a luat la El, la numai 50 de ani, pe cea care a fost mamă, soacră şi bunică

LENUŢA LAZĂR.

Dumnezeu să-i găsească odihna!

Fiul Ionel, soţia Florina şi nepotul Bogdan

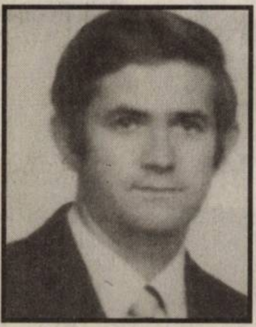

Cu inima zdrobită de durere anunţ împlinirea unui an de când m-a părăsit pentru totdeauna, scumpul meu soţ

ŞTEFAN NICOLAE,

din Cuvin.

Slujba de pomenire are loc duminică, 11 noiembrie, la Biserica Ortodoxă din Cuvin.

Îl plânge soţia Mărioara, în veci îndurerată

Au trecut 3 ani de când ne-a părăsit soţul, tatăl, bunicul şi străbunicul,

FONTA VASILE.

Panahida de pomenire, duminică, 11 noiembrie 2007, ora 12, în cadrul slujbei, de la Biserica Ortodoxă Şega I. Dumnezeu să-l ierte!

Soţia şi familia

O rugăciune, un gând frumos, o clipă de aducere aminte pentru cel care a fost un om deosebit

BERGER ERNESTIN.

Cu aceeaşi durere în suflet, reamintim celor care l-au cunoscut şi apreciat, că au trecut 8 ani de la plecarea dintre noi, la 7 noiembrie.

Îl plânge mereu, soţia Angelica

Dragă

DODULE,

Anii, 4 ani până acum, se lasă adunaţi de fiorii aurii ai toamnei în căuşul unei clepsidre nevăzute, unde în fuior de dor nesfârşit şi creştinească nădejde ne întâlnim cu tine, fiu al Buteniului

TEODOR OANCEA,

locotenent colonel doctor, medic stomatolog în Timişoara.

Dumnezeu să te pomenească în ÎMPĂRĂŢIA SA!

Familia Oancea şi Ghergar

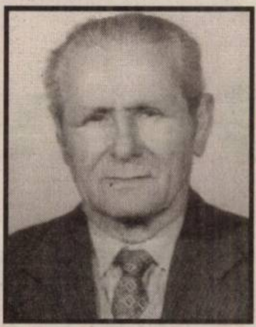

Luni, 12 noiembrie se împlinesc 3 ani de când s-a stins precum o lumânare un suflet cald

TULCAN IOAN,

din Mînerău-Arad.

Dragostea şi recunoştinţa ne vor îndrepta paşii mereu spre mormânt, unde cu lacrimi în ochi şi-n tăcere te vom slăvi mereu. Dormi în pace suflet suflet bun! Parastasul va avea loc duminică 11 noiembrie 2007 la Biserica Ortodoxă Aradul Nou. Nu te vom uita niciodată.

Familia Tulcan

O clipă de aducere aminte şi o lacrimă la împlinirea a 4 ani de când ne-a părăsit cel care a fost soţ, tată,

PĂTRUICĂ CONSTANTIN,

fost parchetar.

Dumnezeu să-l odihnească!

Soţia Petria, fiul Ovidiu şi nora Maria

Se împlineşte un an de când cea care a fost mama, soacra, bunica şi străbunica,

ŢIU FLORICA,

a plecat dintre noi.

Dumnezeu să o odihnească!

Familia

S-au scurs şase săptămâni de la trecerea în nefiinţă a celui care a fost

DRĂGĂNESCU IOAN (BUNU),

din Odvoş.

Din partea familiei, o lacrimă şi un gând pios. Slujba de pomenire va avea loc sâmbătă, 10 noiembrie, ora 11, la Catedrala Ortodoxă Nouă.

Familia Drăgănescu

Se împlinesc 4 ani de la dureroasa despărţire de iubitul nostru fiu, frate, cumnat,

COHAN PETRU.

Ai plecat pe drumul fără întoarcere. Odihnească-se în pace!

Ai tăi părinţi, tata Florea, cumnatul Nelu, sora Mărioara, cu nepoţii Adi şi Simona

---

Cu aceeaşi durere în suflet, anunţăm împlinirea a şase ani de la despărţirea celui care a fost

PETRESCU MIHAIL,

vei rămâne veşnic în inimile noastre.

Familia

Mica publicitate 210.775

www.Doliu.ro

100.000 de cititori citesc anunțul tău!

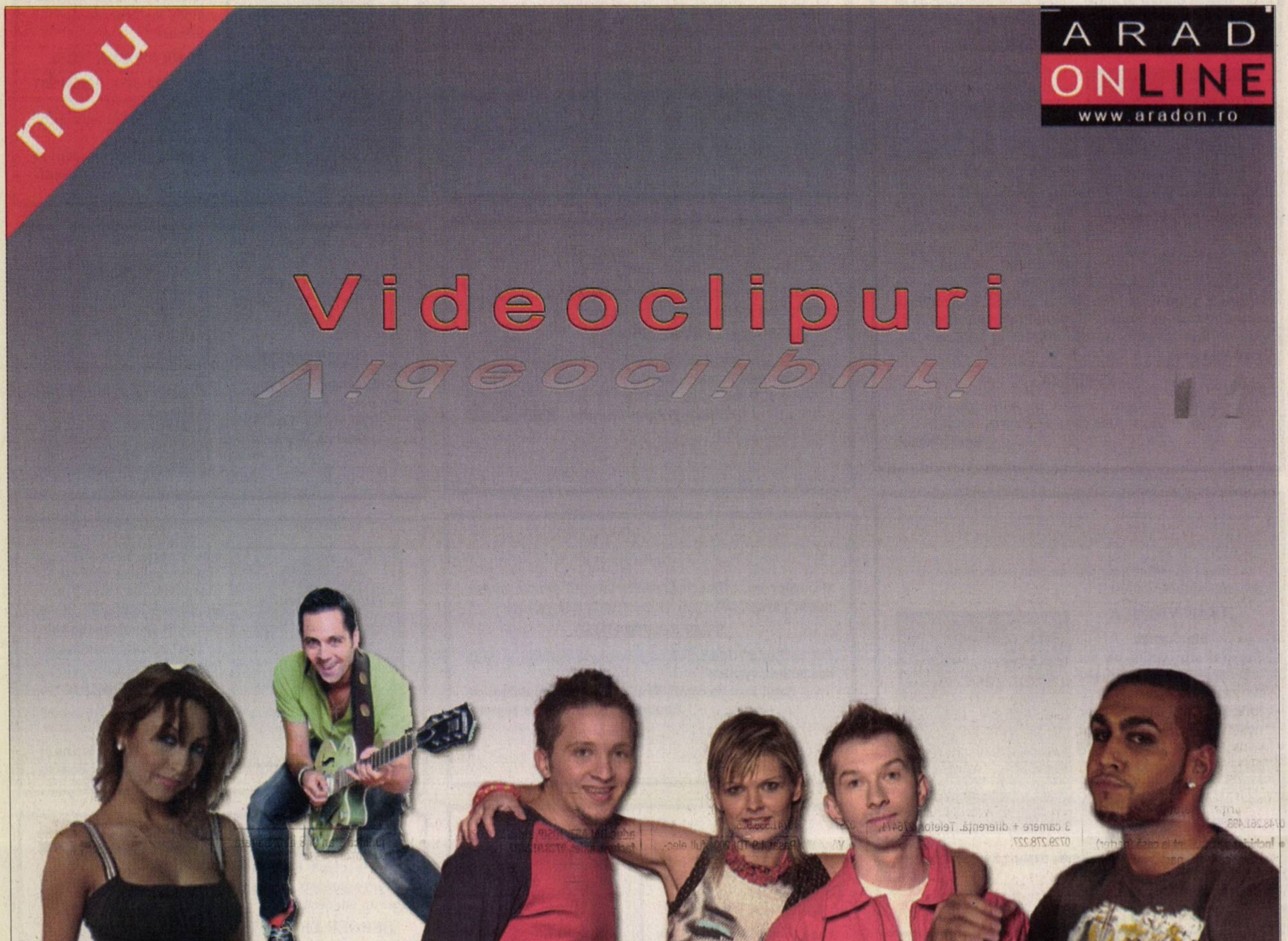

Program Mare Publicitate

Luni-Vineri 8.00-19.00

Sâmbătă, duminică închis

Telefon: 280.904, 280.943

Scurgerea timpului nu poate să şteargă amintirile, iar dragostea va dăinui veşnic pentru cel care a fost soţ, tată şi bunic,

GHIŢĂ LASCU.

Nu te vom uita niciodată!

Familia

Cu durere în suflet, amintim că în 10 noiembrie se împlinesc 4 ani de când ne-a părăsit iubita noastră mamă şi soră

PAC LIVIA.

Nu te vom uita niciodată!

Fiul şi sora

Lacrimile noastre îţi udă mormântul, la 5 ani de despărţire dragul nostru

DASCĂL IOAN

"DĂSCĂRELU",

din Tauţ.

Dumnezeu să-ţi vegheze somnul etern!

Fam. Dascăl, Crişan

Scurgerea timpului nu poate să şteargă amintirile, iar dragostea va avea dăinui veşnic pentru cea care a fost mamă şi bunică

ANA ZDRÂNCĂ.

Nu te vom uita niciodată!

Fiul Petre cu familia

EXPERŢI ÎN IMOBILIARE
romimo.ro

• **Închiriez apartament** 3 camere, zona Alfa. Telefon 0731.752.572.

• **Închiriez apartament** cu 2 camere, semimobilat. Telefon 0743.799.491, 0746.996.569, 0723.320.167.

• **Închiriez apartament** două camere zona Mioriţa. Telefon 0749.256.796, 0748.261.498.

• **Închiriez apartament** la casă (parter), central, 2 camere, parţial mobilate, recent renovat, ideal pentru birouri sau locuinţă. Telefon 0744.604.066.

• **Închiriez casă** la curte, 75 mp, central, preferabil birouri, firme. Informaţii telefon 0727.494.658.

• **Închiriez casă** pentru firmă, preţ convenabil, zona UTA. Telefon 242520.

• **Închiriez garsonieră**, confort I, mobilată, utilată, 150 Euro/lună. Telefon 0727.982.469.

• **Închiriez garsonieră** în Confecţii, complet mobilată şi utilată, etaj I. Telefon 0742.570.859.

• **Închiriez garsonieră** mobilată Confecţii confort III. Telefon 0724.028.250.

• **Închiriez pe** termen lung apartament central la casă, utilat, bun şi pentru firme, preţ 300 Eu. Telefon 0744.273.008.

• **Ofer spre** închiriere apartament 2 camere, mobilate Romanilor. Telefon 0257/285214.

• **Ofer spre** închiriere apartament 3 camere, complet utilat, cu garaj, str. Praporgescu, zona Polivalentă. 0744.397.312.

Chirii spaţii comerciale (88)

CAUT SPAŢIU
de închiriat între 40-60 mp. Telefon 0751.324.353, 0357/804802, 0357/425055.

DAU ÎN
chirie BIROU în suprafaţă 50 mp, zona Centrală mobilat, climă, internet, şi pentru sediu firmă. Telefon 0722.227.424.

DAU ÎN
chirie SPAŢIU COMERCIAL, pe Voinicilor. Informaţii telefon 260888 sau 0745.897.321.

ÎNCHIRIEZ SPAŢIU
CENTRAL bun pentru birouri sau alte activităţi, de la 20 mp până la 700 mp. Telefon 0744.783.877, 0724.376.343.

ÎNCHIRIEZ SPAŢIU
COMERCIAL 50 mp, zona UTA, str. Cocorilor, complet amenajat. Telefon 0723.735.554.

ÎNCHIRIEZ SPAŢIU
COMERCIAL pe Calea Radnei. Telefon 0745.528.562.

Imobile schimb (30)

• **Casă Vlaicu**, str. Dorului, în faza de construcţie, 80.000 Eu fix. Informaţii 0742.023.383, 0742.791.096.

• **Schimb (vând)** casă în Galşa cu apartament 2 camere decomandate. Telefon 0357/412768.

• **Schimb casă** mare în Grădişte ideal privatizare, str. P. Rareş cu apartament 3 camere + diferenţă. Telefon 276471, 0729.278.227.

Auto româneşti (36)

SUNTEM EXPERŢI ÎN PIAŢA AUTO!
bestauto.ro

• **Vând 2** Dacia papuc unul anul 1998 şi altul 1990, preţ 1.100 Eu şi 1.700 Eu negociabil. Telefon 0730.030.673, 0788.479.207.

• **Vând Aro** 244 stare excepţională 1.300 Eu, 0724.490.244.

• **Vând Aro** 320 D camionetă motor Braşov, an 1989 VT 2009 stare bună, 1.000 Eu negociabil, 0742.903.147.

• **Vând Dacia** 1300 din 1982, stare de funcţionare, cu instalaţie de gaz omologat, 330 Eu. Telefon 0729.055.420.

• **Vând Dacia** 1310 an 2003 unic proprietar km 21.700 cu GPL arată ca nouă, preţ 2.]950 Eu fix. Telefon 0743.950.907.

• **Vând Dacia** 1310 fabricată 2003, 3.000 Eu negociabil Calea Timişorii 157 sau 0741.026.654.

VÂND DACIA
1310/86 maşină de garaj motor 25.000 km după RK şi refăcută caroseria cu piese noi. Telefon 0749.112.045.

• **Vând Dacia** 1410, acte la zi, 80 Eu, negociabil. Informaţii la 0257/536062.

• **Vând Dacia** Papuc 2 locuri, acoperit fibră, 4x4, obloane, an 2004. Telefon 0723.828.937, 0742.087.373.

• **Vând Dacia** Papuc, an 1998, 1.600 cmc, motorină, stare foarte bună, preţ 1.900 Eu, negociabil. Telefon 0788.635.013.

VÂND DACIA
Papuc Diesel, din 2004. Telefon 0722.247.219.

• **Vând Dacia** Pick-up diesel, an fabricaţie 2004 (localitatea Ineu). Telefon 0747.051.648, 0749.066.836.

• **Vând Dacia** Super Nova Rapsodie an 2002, 56.000 km, jante aliaj, MP3 player, eleron culoare albastru, motor + cutie viteze Renault. Telefon 0744.635.559.

• **Vând Logan**, din 2005. Telefon 216144, 0740.344.829.

Auto străine (37)

• **Vând BMW** 320 i, an 90, geamuri electrice, închidere centralizată stare impecabila preţ 3.300 Eu. Telefon 0730.030.673, 0788.479.207.

• **Vând Fiat** Ducato TD 8+1, 1,9 cmc, VT 2008, 3.000 Eu, negociabil. Telefon 0743.172.026.

• **Vând Fiat** Punto Euro 4 climă recent adus, preţ 5.400 Eu. Telefon 0744.632.038.

SUNTEM EXPERŢI ÎN PIAŢA AUTO!
bestauto.ro

• **Vând Ford** Fiesta 1,9 TDI an 2001, preţ 5.200 Eu. Telefon 0723.336.938.

• **Vând Ford** Orion 1,8 D, an 1991, înmatriculat, în stare de funcţionare! Preţ informativ 2.000 Eu, negocabil. Informaţii telefon 0723.327.886 sau 0727.767.202.

• **Vând Ford** Sierra combi 1800 cmc, Mercedes 200 D şi rulotă turistică 4 persoane. Telefon 0722.301.777, urgent plecare definitivă din ţară.

• **Vând Golf** IV, 1900 TDI, 2002, combi, culoare perlă, preţ 9.100 Eu, negociabil. Telefon 0747.272.771.

• **Vând Matiz** Standard an 2004, preţ 3800 Eu, negociabil. Telefon 0723.283.410.

• **Vând Mercedes** 124 D, 2.000 cmc îmbunătăţiri an 90, stare impecabilă 4.500 Eu negociabil. Telefon 0743.232.266.

• **Vând Mercedes** Cobra (dezmembrez, acte), 3000 cmc, an 1982. Telefon 0740.182.500.

• **Vând Opel** Astra, combi, 1600 benzină, an 93, 1.100 Eu, negociabil. Informaţii la telefon 0747.272.771.

• **Vând Opel** Astra H, 2006, preţ 10.800 Euro negociabil. Telefon 0741.651.993.

• **Vând Opel** Omega - Caravan an fabricaţie 1989 în stare bună de funcţionare. Telefon 0745.932.936.

• **Vând Peugeot** 504 diesel înmatriculat izotermă (papuc) 700 Eu negociabil, 0742.903.147.

• **Vând Renault** 5, an 1980, stare de funcţionare, 400 Euro. Telefon 0740.182.500.

• **Vând Skoda**-Fabia 1,4 Eu 4, gri metal, an 2001, recent adusă, preţ 6.650 eu. Telefon 0744.125.050.

• **Vând Toyota** Yaris, an 2005, km 26.000, benzină, 4+1 uşi, preţ 9.000 Euro, negociabil. Telefon 0740.376.931.

• **Vând, urgent**, Ford Escort Tournier (Ghia), an fabricaţie 1997, preţ 2.800 Eu. Telefon 0751.043.083.

VÂND URGENT
Skoda Octavia Elegance, an 2005, 1,9 TDI, 108.000 km, preţ 11.500 Euro, negociabil, 0740.756.149.

• **Vând VW** Golf IV TDI, 1,9, 2001, full şi Piaggio SI, preţ negociabil. Telefon 0257/286651, 0741.535.525.

• **Vând VW** Pasat 1,9 TDI 2004 full electric toate dotările, 278508.

• **Vând VW** Passat 1,9 TDI, fabr. 2006, dublu climatronic, 12 airbag, ABS, ESP, jante al., oglinzi, geamuri electrice, km 52.000, negru metal, proprietar unic, preţ 17.400 euro. Accept variante, auto plus diferenţă. Telefon 0751.337.148; 0731.906.227.

• **Vând VW** Passat 2003. Telefon 0744.223.300

Camioane, remorci (39)

• **Vând camionetă** Mercedes 207 Diesel, 3 locuri, dubă aluminiu închisă, an 1986, VT 2008, 3.950 Euro. 0742.199.780.

• **Vând IFA** izotermă, an fabricaţie 1987, preţ 1.600, negociabil. Telefon 0747.989.901, între 7-16.

Utilaje, unelte, industriale şi agricole (40)

• **Vând combină** recoltat porumb ştiuleţi, tractată pe 1 şi 2 rânduri, combină autopropulsată pe 2 rânduri, prese balotat, pluguri, disc, tractor Internaţional 84 CP. 0747.144.610, 0742.693.369.

• **Vând DT** U 445. Telefon 0743.689.480.

• **Vând tractoare** şi utilaje agricole import. Telefon 216157, 0745.220.008.

• **Vând tractor** Marssey Ferguson, 95 cp, stare bună. Telefon 0723.468.401.

• **Vând tractor** U445 DT cu cabină remorcă monoax, înscrisă în circulaţie, plug două brazde, disc cu ridicare în tiranţi lăţime 2,15 m şi 3 grape. Telefon 0257/314858.

• **Vând tractor** U650 înmatriculat semănătoare păioase instalaţie de ierbicidat şi împrăştiat îngrăşăminte. Telefon 0745.638.004.

Moto-velo (41)

• **Vând Scuter** nou, 650 Eu, 0744.568.863.

Piese, accesorii (42)

• **Vând piese** buldozer S1500, S650. 0726.253.412.

Garaje (43)

• **Ofer pentru** închiriat garaje noi, lângă Piaţa Fortuna. Telefon 0744.517.728.

Mobilier şi interioare (47)

• **Vând bibliotecă** lemn cu vitrină, preţ avantajos - transport gratuit. Telefon 245786, 0724.299.538, 0740.100.952.

• **Vând colţar** aproape nou, dimensiuni 280x250, 900 lei. Telefon 0745.057.537.

VÂND COLŢARE,
CANAPELE, FOTOLII noi, diverse culori şi dimensiuni, 286069.

• **Vând în** Ineu, bibliotecă 623. Telefon 0726.253.371.

• **Vând mobilă** dormitor lemn curbat mahon, sufragerie lemn curbat nuc, masă rotundă, masă ovală, dulap două uşi, lichidez gospodărie - parchet lemn stejar 40 mp. Telefon 0257/251274 zilnic orele 17-19.

VÂND MOBILIER
BUCĂTĂRIE şi APARATE PROFESIONALE pentru restaurant. Telefon 0723.637.746.

• **Vând sufragerie** Lengyel, stare foarte bună. Telefon 0723.194.410, 0257/271720.

Audio-video, antene şi instalaţii satelit (49)

VÂND INSTALAŢII
de SATELIT, inclusiv MAX-TV şi DIGI-TV.Asigur instalare. Telefon 0357/808419, 0745.909.866.

• **Vând staţie** emisie-recepţie Midland LXT 420, 16 mile, acumulatori + încărcare, LCD 22, canale. Telefon 0257/273059, 0731.381.454.

Îmbrăcăminte,încălţăminte articole sport (52)

• **Vând skiuri**, clăpari, noi. 0744.175.278.

Materiale de construcţii (53)

ABC-UL
vinde BALAST, NISIP, LEMNE FOC, DUC MOLOZUL. 0744.987.273, 255672.

ABC, VINDE
BALAST, NISIP, LEMNE FOC, DUC MOLOZUL. 0742.655.913, 255672.

ABC ABSTRACT,
acasă aduc BALAST, NISIP, 2-9 mc, factură, judeţ, 0745.036.969, 0722.389.480.

ABC ACASĂ
aduc BALAST, NISIP, ridic MOLOZUL, factură, judeţ, 0728.912.827.

ABC ACASĂ
aduc BALAST, NISIP ridic MOLOZUL, factură, judeţ, 0745.003.018.

ABC AMBIENTAL
NISIP, BALAST, SORTURI, ridic MOLOZUL, execut DEMOLĂRI, 0728.324.172.

ABC AMBIENTAL
NISIP, BALAST, SORTURI, ridic MOLOZUL, execut demolări, 0745.003.019.

ABIA ACUM
aduc avantajos BALAST, NISIP, preferabil 3 mc, 0740.120.697.

• **Achiziţionez coame** (oale) pentru acoperiş ţiglă model solzi veche, din demolări. Telefon 0744.428.584.

VÂND BOLŢARI,
PAVELE, BORDURI STÂLPI, executăm MONTAJ, 0722.621.600, 0722.870.752, 283683.

VÂND CONVENABIL
LEMNE FOC TĂIATE, esenţă tare. Telefon 278338, 0721.592.572.

VÂND
EN-gros FIER BETON FASONAT şi NEFASONAT. Micalaca, 0257/219400, 0788.909.642.

VÂND LEMNE
FOC, NISIP, BALAST la domiciliul clientului, 214415.

VÂND LEMNE
FOC TĂIATE , 0357/422644 (276488), Grădişte 0746.618.129.

VÂND SOBE
TERACOTĂ MONTATE - 18 modele şi SOBE EMAILATE - SAMOTATE (pe lemne şi rumeguş), PLASĂ GARD ZINCATĂ şi alte MATERIALE de CONSTRUCŢIE, str. Conta 1. Telefon 273862.

VINDEM PLASĂ
DE GARD 4.50 RON/mp - toate înălţimile, CUIE, BURLANE, COTURI DIN TABLĂ, SÂRMĂ DE BALOTAT, RABITZ 1.80 RON/mp , ETC. Str. Vrabiei 4. Telefon 289997, 0357/404000, 0744.289.997. www.garduri.ro

Electrocasnice (56)

FRIGORIFICE COMERCIALE:
VITRINE, LĂZI, DULAPURI,
MESE INOX FRIGO. ELECTROCASNICE:
TV, MAŞINI SPĂLAT,
FRIGORIFICE, MOBILIER
RATE
MADONA LIPOVA,
0744.796.542.

• **Vând congelator**, ladă frigorifică, combină frigorifică, frigider, aspirator, Calea Radnei 151. 0743.662.845.

• **Vând ladă** frigorifică şi frigider. Număr telefon 0357/408013, 0730.188.366, 0723.226.583.

• **Vând maşină** de spălat automată de la 300 RON. Calea Radnei 151, 0743.662.845.

Plante şi animale, agroalimentare (57)

• **Cumpăr borhot** de bere şi de sfeclă. Telefon 0726.158.458.

CUMPĂR GRÂU,
peste 10 tone, asigur transport. Telefon 0257/276477, după ora 15.

PEPINIERĂ, VINDEM
POMI FRUCTIFERI, ARBUŞTI FRUCTIFERI, ARBORI ORNAMENTALI şi TRANDAFIRI, diferite specii, SARUŞI IOSIF. Telefon 0744.635.011, 0257/535058, 0744.301.119 .

• **Vând 150** oi mame. Informaţii telefon 0728.302.015.

• **Vând 2** iepe şi 1 mânz semimurani. Telefon 416436.

• **Vând 2** viţele şi capre. Telefon 0748.879.118.

• **Vând 250**-300 oi ţurcane. Telefon 0744.577.809.

• **Vând 3** grăsuni 80 kg/buc. Telefon 276228.

• **Vând aparat** de muls. Informaţii 0742.146.060.

• **Vând butaşi** înrădăcinaţi de zmeur, mur, afin şi coacăze. 0744.566.143, 0357/407670.

• **Vând căţel** Shar-Pei cu pedigree, vaccinat. Informaţii telefon 0740.243.533, www.canisa-joy.ro.

VÂND GRÂU
în Arad. Telefon 0729.456.699.

• **Vând junincă** 1 an şi 8 luni bălţată românească, 0740.254.534.

• **Vând porci** între 90 şi 130 kg. Telefon 0744.520.826, 0744.697.619.

• **Vând purcei** rasă, castraţi, vaccinaţi, porci 90 - 120, 381546, 0721.815.495.

• **Vând tărâţă**. Telefon 0742.218.693.

• **Vând tauri** pentru sacrificare 450 - 500 kg, 4 bucăţi. Telefon 0752.899.277.

• **Vând un** tăuraş şi carcasă. Telefon 380269.

• **Vând vaci**, porci, viţei. Telefon 0744.526.082.

Medicamente, instrumente medicale (58)

• **Caut donatori** de sânge grupa AB IV, Rh-, între 18-55 ani, 0745.517.101.

Instrumente muzicale (60)

• **Vând pian** vienez. Telefon 230946.

Vânzări diverse (103)

• **2 fotolii**, 2 candelabre, dulap cuier, aragaz 4 ochiuri, 2 dulapuri 3 uşi pentru haine, bolţari eco, 50 buc. Telefon 0724.120.779, 229930.

• **Aparat presiune** şi alte lucruri pentru spălat maşini auto, 0744.896.249.

• **Cadru din** Aluminiu (medical) nemţesc, cârje din lemn puţin folosite. Telefon 0726.130.605.

• **Instant gaz** 270 lei, uşi intrare lemn 300 lei. Telefon 273079, 0744.896.249.

• **Încălzitor apă** nou Geyser duş + chiuvetă. Telefon 0257/273059, 0731.381.454.

• **Moară cereale**, presă struguri, pătuţ copil, bidoane untură. Telefon 276228.

• **O teracotă** şi jumătate, 500 lei, un colţar neextensibil şi un fotoliu excelent pentru hol. telefon 0741.365.810, 0357/311370.

Vânzări electro (104)

CASE DE MARCAT FISCALE,
preţuri reduse pentru P.F.A.,
rezolvăm DOSAR FINANŢE, FISCALIZARE, SERVICE, CONSUMABILE
IIRUC SERVICE,
Piaţa Sporturilor 10, Bl. 25, parter. Telefon 233391, 235113.

ABSOLUT: SUPER
OFERTĂ! Vindem CASE MARCAT FISCALE, CÂNTARE ELECTRONICE, str. Ineului 29. Telefon 0257/338300, 0745.669.550, 0728.146.751. Plata şi în rate.

CASE MARCAT
FISCALE, CÂNTARE ELECTRONICE, strada Stânjenel 6. Telefon 279702, 0788.737.342, 0722.707.432, 0745.395.107.

Cumpărări diverse (108)

ACŢIUNI SIF
Banat Crişana, Arconserv, Frigorifer etc. Telefon 0744.555.468, 0723.583.755.

• **Baterii uzate**, radiatoare, calorifere, neferoase, caroserii, pene vechi - noi, plumb, 0742.491.083

• **Calorifere de** fontă, baterii auto uzate, pene de gâscă, neferoase, fier vechi, 210480, 0742.299.805, 0749.974.783.

• **Documente, scrisori, cărţi poştale, fotografii personalităţi pe carton, hârtii cu valoare, toate să fie vechi până în 1945, 0744.784.443.**

Pierderi (62)

COMPANIA DE
Transport Public Arad anunţă pierderea următoarelor certificate de clasificare: ARAC 746, 474, 745, 257, 485, 488, 550, 549, pe care le declară nule.

Pierdut CĂŢEL PINCER negru, zona Kaufland, în data de 07.11.2007, mărime 25 cm, 2 kg, răspunde la numele

NEMO,

0742.786.328.

Pierdut BULL TERRIER femelă, răspunde la

"DIVA".
Ofer 500 Euro RECOMPENSĂ. Telefon 0744.766.904, 0741.200.016.

• **Pierdut autorizaţie** eliberată de Primăria municipiului Arad, în baza legii nr. 507/2002 seria 002693 nr. 002390 din 19 decembrie 2003, pe nunele Avrămescu Nicolae. O declar nulă.

PIERDUT COMUNICAREA
pentru fiscalizat a casei de marcat marca Selirom model ER 04F cu număr de ordine fiscal AR 0254011813 al SC ALEX & CLADIU. O declar nulă.

Citaţii (63)

SE CITEAZĂ
numiţii SZEKERES ŞTEFAN, ROZALIA, MIHAI, IOSIF, MATEI, GHEORGHE, ELISABETA sau eventualii moştenitori la Judecătoria Chişineu Criş în calitate de pârâţi pentru termenul din 29 noiembrie 2007 dosar nr. 859/210/2007 obiect: uzucapiune.

Apeluri (65)

COLEGIUL MEDICILOR
ARAD prin Comisia Electorală anunţă turul doi al alegerilor pentru Consiliul Judeţean, Consiliul Naţional şi Adunarea Generală Naţională, care se vor desfăşura în zilele 15 şi 16 noiembrie 2007, orele 8-20, la sediul Colegiului Medicilor Arad şi în ziua de 17 noiembrie 2007, orele 8-20, la Spitalul Orăşenesc Sebiş.

Preluarea anunţurilor pentru următoarea zi se face până la ora 16,00.

AGENŢII DE PUBLICITATE ale ziarului *ADEVĂRUL* în judeţul ARAD

SEBIŞ
Radio „21" Sebiş
- Parcul Libertăţii 1 A
- Tel/Fax 311.067

LIPOVA
S.C. ELCOTRANS S.R.L.
- Str. Bălcescu 16,
- Telefon 563.180
  Fax 563.091
- Program 7,30-15,30

NĂDLAC „GYURIAN"
- agent publicitar
  Gyurian Bohuslav
- Telefon 0726.677.055
- str. Griviţei Nr.76
- Program non-stop

INEU
Primăria Ineu
- agent publicitar
  Carmen Ţole
- Telefon 0744.690.446
- Program 8,00 - 15,00

CHIŞINEU CRIŞ
Mag. S.C. VOLTA S.R.L.
(lângă Piaţa Obor)
- Agent publicitar
  Vasile Balint
- Telefon 0723.357.013

SÂNTANA Bibliotecă
- Agent publicitar
  Al. Victoria
- Telefon 462.018;
  0748.218.393
- Program 8,00 - 15,00

PÂNCOTA
S.C. ELIDOR
- Agent publicitar
  Cristina Mihăicuţa
- Telefon 466.213
- Str. T. Vladimirescu 34
- Program 8,00 - 15,00

GURAHONŢ
- Agent publicitar
  Alexandru Herlău
  sunt arondate comunele: Dieci, Almaş, Brazii, Gurahonţ, Pleşcuţa, Vârfurile, Hălmagiu, Hălmăgel
- Telefon 316.070
- Str. Gelu Ranoiu 18
- Program permanent

Anunţurile se primesc în regim de urgenţă şi pot să apară în ziarul ADEVĂRUL de a doua zi. Telefon 280.904

SC SMITHFIELD
FERME SRL vă invită să participaţi la ora 15, în data de 4 decembrie 2007 la sediul primăriei din localitatea Misca, la şedinţa de dezbatere publică a documentelor de susţinere a solicitării pentru obţinerea autorizaţiei integrate de mediu, privind activitatea de instalaţii pentru creşterea intensivă a porcilor având o capacitate mai mare de 2.000 de locuri pentru porci de producţie (cu o greutate ce depăşeşte 30 kg) din localitatea Satu Nou. Informaţiile privind potenţialul impact asupra mediului al proiectelor propuse pot fi consultate la sediul Agenţiei Regionale pentru Protecţia Mediului Timişoara, str. Amurgului nr. 1, telefon 0256/491795, fax 0256/246594, şi la APM Arad, str. B-dul Dragalina nr. 16. Observaţiile publicului formulate în scris se primesc zilnic, la secretariatul Agenţiei Regionale pentru Protecţia Mediului Timişoara, str. Amurgului nr. 1, până la data audierii publice.

SC SMITHFIELD
FERME SRL vă invită să participaţi la ora 15, în data de 5 decembrie 2007 la sediul primăriei din localitatea Bârsa la şedinţa de dezbatere publică a documentelor de susţinere a solicitării pentru obţinerea autorizaţiei integrate de mediu privind activitatea de instalaţii pentru creşterea intensivă a porcilor având o capacitate mai mare de 2.000 de locuri pentru porci de producţie (cu o greutate ce depăşeşte 30 kg) din localitatea Voivodeni. Informaţiile privind potenţialul impact asupra mediului al proiectelor propuse pot fi consultate la sediul Agenţiei Regionale pentru Protecţia Mediului Timişoara, str. Amurgului nr. 1, telefon 0256/491795, fax 0256/246594, şi la APM Arad, str. B-dul Dragalina nr. 16. Observaţiile publicului formulate în scris se primesc zilnic, la secretariatul Agenţiei Regionale pentru Protecţia Mediului Timişoara, str. Amurgului nr. 1, până la data audierii publice.

Matrimoniale (69)

BĂRBAŢI SLOVENI
caută ROMÂNCE pentru CĂSĂTORIE vârsta 20-45. Informaţii telefon 0038631653130.

DOMNI GERMANI,
SERIOȘI, doresc CĂSĂTORIE cu DOAMNE-DOMNIȘOARE SERIOASE, facilități gratuite - peste 1.000 căsătorii în 14 ani. Informații 0257/228319, 0723.706.720.

Prestări servicii (72)

REVELION 2008 la CASA NEAMȚIU:
FORMAȚIE și INTERPREȚI DE MUZICĂ POPULARĂ și UȘOARĂ, sala de 100 de locuri calculată acustic și fonic, meniu deosebit, surprize. Rezervări la telefon 0257/270370, 0788.121.109.

ACORD GARANȚIE
1 an REPARAȚII FRIGIDERE la domiciliu, 272670, 0740.081.123.

ANA -FRIG
REPARĂ: FRIGIDER CONGELATOR la domiciliu, garanție 1 an. Telefon 210420, 0745.967.198.

AUTOMATIC ACORDĂ
garanție REPARAȚII MAȘINI SPĂLAT. Telefon 0744.241.398, 259146, 0357/401569.

COLEGIUL ECONOMIC
ARAD organizează CURSURI DE CALIFICARE în meseriile BUCĂTAR, COFETAR-PATISER, LUCRĂTOR ÎN COMERȚ și OSPĂTAR-CHELNER. Informații la telefon 281997, 281529.

CONSTRUCȚII ÎN
ROȘU, AMENAJĂRI INTERIOARE, EXTERIOARE, GRESIE, FAIANȚĂ, RIGIPS, 0743.897.696.

EDUCAȚIE ȘI
DRESAJ CANIN, 0749.616.527.

EXECUTĂM
GĂURI BETON, DEMOLĂRI, LUCRĂRI CASNICE, AMENAJĂRI SPAȚII VERZI, TRANSPORTURI UȘOARE, 0765.257.753.

EXECUTĂM: ZIDĂRIE,
TENCUIELI, RIGIPS, ZUGRĂVELI, ACOPERIȘURI, IZOLAȚII, CONSOLIDĂRI. Telefon 0357/428380, 0740.696.157.

FIRMĂ DE
CONSTRUCȚII EXECUTĂM TOATĂ GAMA de construcții la prețuri avantajoase, garantăm seriozitate, 0721.279.237.

INSTALĂM APARATE
AER CONDIȚIONAT cu sau fără aparatul clientului. Telefon 0728.856.983, 0728.856.959, 0728.856.992.

OFER GARANȚIE
REPAR MAȘINI SPĂLAT AUTOMATE la domiciliu client. Telefon 0742.330.277.

PENSIUNE -
RESTAURANT, zona UTA, organizează ieftin: NUNȚI, BOTEZURI, ANIVERSĂRI, 0722.348.103.

SC EXECUTĂM
ACOPERIȘURI LINDAB și ȚIGLĂ și din TABLĂ; JGHEABURI și BURLANE, rapid. Telefon 0751.831.523.

SOCIETATE COMERCIALĂ
DE PRESTĂRI SERVICII angajez PERSONAL, preferabil studii superioare. Telefon 0720.055.409.

TAPIȚĂM, REPARĂM
CANAPELE, COLȚARE, ROLETE domiciliul clientului. Telefon 219514, 0724.208.683.

USCĂM CHERESTEA
în cantități diferite și la preț negociabil, 0743.893.209.

VÂNZARE, MONTAJ,
SERVICE, piese, instalații FRIGORIFICE, CLIMATIZARE, VENTILAȚIE. 0724.249.849, 281154.

Oferte locuri de muncă (74)

CAUT FEMEIE
serioasă pentru ÎNGRIJIREA UNEI PENSIONARE în Aradul Nou, 8 ore/zi. Telefon 0745.973.754.

SC ADVANTAGE HEMA INNOVATION TECHNOLOGIES SRL
angajează
OPERATORI, TĂIETORI LA BANZIC, ȘOFERI, cu experiență. Telefon 0257/229212. CV la e-mail advantage@clicknet.ro.

SC MODELLEISENBAHN SRL - ROCO
angajează
PERSOANĂ cu cunoștințe tehnice, obligatoriu limba germană. CV se trimit la fax număr 0357/422111 și e-mail d.dar@roco.cc.

SC B&B ACCESORIES - MAROCHINĂRIE
angajează:
DIRECTOR, DIRECTOR PRODUCȚIE, SECRETARĂ - limba italiană, AGENT VÂNZĂRI, GESTIONAR, AGENT PAZĂ cu atestat, CONTABIL, ING. SECȚIE, CROI, MONTAJ, AMBALAT, DESIGNER, CUSĂTORI și MANUALI: 306106, fax 272665, office@bbaacc.ro

SC INTERCITY TRADING SRL
angajează:
AGENT LIVRĂRI (șofer profesionist), MAGAZIONER - GESTIONAR, AGENT VÂNZĂRI, OPERATOR EVIDENȚĂ PRIMARĂ - CONTABILITATE. Cerință: ultimii 2, minim studii medii! Rugăm CV la fax: 0257/287766 sau e-mail: contabilitate.intercity@gmail.com

MONDO JOBS SRL
selectează VORBITORI de limbă germană (și peste 50 ani), cu experiență în îngrijirea bătrânilor/bolnavilor, pentru munca la domiciliul vârstnicilor în Germania. Asigurăm contract de muncă și pachet salarial avantajos, 0721.841.562, 0752.035.104.

SC SERGIU & GEANINA
angajează
AGENT IMOBILIAR, 0722.292.559.

ALIMENTARĂ autoservice angajăm CASIERE și VÂNZĂTOARE. Telefon 212211 SAU 0722.361.654.

ANGAJĂM AGENT-
DISTRUITOR produse patiserie. Telefon 0751.882.045.

ANGAJĂM AGENȚI
VÂNZĂRI pentru distribuție și ȘOFERI LIVRATORI. Informații și depunere CV la tel/fax 0256/278111.

ANGAJĂM CONTABILĂ
pentru evidență primară într-o stație de vânzare carburanți. Condiții: studii medii sau superioare, experienta minim 3 ani în domeniu. Informații telefon 206099, 276143.

ANGAJĂM CU
carte de muncă LĂCĂTUȘI PROFESIONIȘTI. Telefon 0744.619.691.

ANGAJĂM FEMEI
pentru CULES CIUPERCI și PAZNIC. Telefon 0722.349.119.

ANGAJĂM INGINER,
MECANIC, ELECTRICIAN FRIGOTEHNIST, SUDOR pentru SERVICE, 281154, 0723.366.026.

ANGAJĂM LA
DEPOZIT DE MOBILĂ, MANIPULANȚI și TÂMPLARI cu experiență. Telefon 0357/422959.

ANGAJĂM ȘOFER
PROFESIONIST, autoutilitară 7,5 tone, intern - internațional. Telefon 0744.621.260.

ANGAJĂM ȘOFERI profesioniști în trafic internațional posesor al atestatului de conducere pentru camioane de 7,5 tone. Telefon 0744.566.424.

ANGAJĂM TÂMPLARI
MAȘINIȘTI și MONTATORI schelete tapițerie. Telefon 0744.185.053.

ANGAJĂM VÂNZĂTOARE
pentru FAST - FOOD și AJUTOR la bucătărie. Telefon 0726.063.350.

ANGAJĂM
VÂNZĂTOARE pentru Magazin alimentar, 0726.633.348.

ANGAJEZ AGENȚI
(AGENTE) COMERCIALI și fără experiență. Fax 276076.

ANGAJEZ BĂRMĂNIȚE
BAR Aradu Nou Timișorii 191 salar negociabil. Telefon 287348.

ANGAJEZ BRUTARI
și FELIATORI. Telefon 0747.359.402.

ANGAJEZ INSTALATORI
și FEMEI DE SERVICIU (firmă curățenie). Telefon 0747.051.756.

ANGAJEZ MEDIC
STOMATOLOG pentru CABINET în mediul rural. Telefon 0745.567.535.

ANGAJEZ PERSONAL
pentru FAST FOOD, 0743.407.702.

ANGAJEZ ȘOFER
camion 20 tone, experiență internațională. Telefon 0744.709.559, 0740.682.335.

ANGAJEZ ȘOFER
DISTRIBUITOR PÂINE, domiciliu obligatoriu în Arad. Telefon 0745.636.536.

ANGAJEZ ȘOFER
pentru transport internațional experiență minim 2 ani pe camion 7,5. Telefon 0744.560.894.

ANGAJEZ ȘOFERI
PROFESIONIȘTI, 0722.249.506.

ANGAJEZ SPĂLĂTOR
AUTO cu experiență, salar foarte bun, 0740.565.347.

ANGAJEZ SPĂLĂTOR
AUTO cu experiență. Salariu atractiv. Telefon 0742.176.693.

ANGAJEZ SPĂLĂTORI
AUTO, program 8 ore, salar avantajos, 0722.279.044, 0723.389.792.

ANGAJEZ URGENT
AUTOMACARAGIST cu experiență (și PENSIONAR). Telefon 0744.523.701.

ANGAJEZ URGENT
PERSOANĂ pricepută la SPĂLĂTORIE AUTO. Salariu atractiv. Informații 0745.574.532.

ANGAJEZ ZIDARI,
FAIANȚERI, FERARI, RIGIPS, NECALIFICAȚI. 0720.774.755.

AUTOSERVICE ANGAJĂM
MUNCITORI PREGĂTIT VOPSIT minim 700 RON în mână, 0723.169.961, 0788.565.696.

CABINET MEDICAL
angajează ASISTENT MEDICAL GENERALIST cu normă întreagă. Informații telefon 0724.204.194.

CAUT FAMILIE
pentru ÎNGRIJIT ANIMALE de preferință TRACTORIST. Telefon 0744.526.082.

CAUT FEMEIE
serioasă, pedantă și cu experiență pe termen lung pentru ÎNGRIJIRE 2 COPII (2 ani și 3 ani) de la 16 - 21, ofer 350 RON, rog seriozitate. Telefon 0722.859.720.

FIRMĂ CONSTRUCȚII
angajează SECRETARĂ, ȘOFER, MUNCITORI în construcții. Telefon 0257/275250.

FIRMĂ DE
CURIERAT angajăm BĂRBAT cu mașină proprie. Telefon 0745.604.128.

FIRMĂ DE
injecție mase plastice caută TEHNICIENI și OPERATORI MASE PLASTICE. Așteptăm CV-urile la fax 0257/278755 sau e-mail: mail@lampiarom.ro.

FIRMĂ DISTRIBUȚIE
angajează AGENT VÂNZĂRI, experiență și carnet obligatoriu. Telefon 0744.640.411, fax. 278717.

FIRMĂ NAȚIONALĂ
DE DISTRIBUȚIE angajează AGENȚI COMERCIALI. Cerințe: permis categoria B, se oferă salar atractiv. Telefon 0741.249.025, fax 0257/275989.

FIRMĂ TÂMPLĂRIE
PVC angajez MUNCITOR NECALIFICAT, salariu atractiv, condiții optime de muncă . Relații la telefon 0257/211272, 0722.677.100.

MADONA LIPOVA
angajează
VULCANIZATOR, DEPANATOR mașini de spălat, FRIGOTEHNIST, ELECTRONIST. 0744.796.542.

RECRUTEZ PERSONAL
în vederea deschiderii unui Hotel: RECEPȚIONERE și CAMERISTE. Telefon 0730.071.001 sâmbătă ora 12.

SALON NOU
angajez COSMETICIANĂ sau eventual ÎNCHIRIEZ SCAUN. Telefon 0724.782.776.

SC ANGAJĂM
INSTALATORI SANITARI de încălzire, salariu atractiv. Telefon 0745.257.109.

SC ANGAJĂM:
TÂMPLARI - MAȘINIȘTI, FINISORI - LĂCUITORI, MUNCITORI NECALIFICAȚI. Oferim: salariu motivant, tichete masă, transport gratuit. Informații: 0357/101334, 0749.045.310.

SC ANGAJEAZĂ
AGENT VÂNZĂRI cu experiență, ȘOFER cu atestat și MANIPULANT. Informații 0752.119.701. CV la adriana.distribution@gmail.com.

SC ANGAJEAZĂ
INSTALATOR SANITAR. Informații 0722.293.764.

SC ANGAJEZ
BRUTAR cu experiență. Informații 0749.670.717.

SC OFERĂ
LOCURI MUNCĂ Germania AJUTOR BUCĂTAR, FEMEI curățenie, 0741.292.001.

SOCIETATE ANGAJEAZĂ
FEMEIE de SERVICIU. Salariu atractiv + tichete de masă. Informații telefon 0257/306030.

SOCIETATE COMERCIALĂ
angajează TÂMPLARI P.V.C. Aluminiu și MUNCITORI STICLĂ TERMOPAN cu experiență, salar 1.400 RON. Telefon 0742.536.997.

SOCIETATE DE
CURIERAT RAPID angajează CURIER cu mașină proprie, de preferință autoutilitară. Pentru detalii sunați la telefon 0728.732.958.

SOCIETATE PAZĂ,
Arad, Piața Sârbească 1, telefon 281410, 280228, 0357/407425, angajează ELECTRONIȘTI, TEHNICIENI, ELECTRICIENI, absolvenți școli de profil, pentru calificare-specializare instalări sisteme antiefracție.

SOCIETATE PAZĂ,
Arad, Piața Sârbească 1, telefon 281410, 280228, 0357/407425, angajează PERSONAL PAZĂ, zona Arad, Sântoma, Pecica.

ȘCOALA GENERALĂ
nr. 12 Arad, str. Miorița FN, organizează concurs pentru ocuparea 1/2 normă LABORANT. Concursul va avea loc în data de 20 noiembrie 2007, ora 10. Informații la telefon 0257/262762.

Campionul calității.
Vitopend 100. Fabricat în Germania.
Ofertă specială!
Cumperi acum un cazan Vitopend 100 și primești gratuit un termostat de ambianță.
Preț pachet: 2.370 lei (TVA inclus)
Vitopend 100 este un cazan pe combustibil gazos pentru încălzire și prepararea instantanee a apei calde menajere, cu tiraj forțat sau atmosferic, cu putere nominală de la 10,5 până la 24 kW.
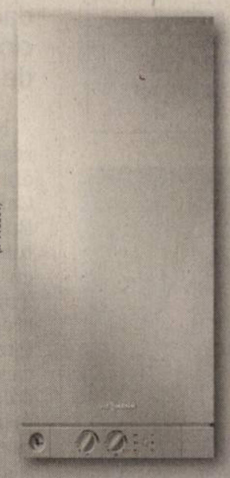
VIESSMANN climate of innovation
(R-113801)
Termocontrol
Calea Victoriei nr. 4A - tel. 206 566

nuova neon bassano romania nbr
(R-120582)
NUOVA NEON BASSANO ROMANIA
Producător de structuri metalice, hale industriale, ferme de animale, stații distribuție carburanți, spații administrative și expoziționale
ANGAJEAZĂ:
*Lăcătuși confecții metalice, Sudori, Montatori in santier - avantaje: cunoștințe sudură, desen tehnic, experienta in domeniu
Salar pana la 1900 ron.
CV-urile, vor fi transmise la fax:0257/256301, e-mail: office@nnb.ro sau vor fi înmânate personal la adresa: str. prof. Nicolae Oncu nr.17, Arad
Informatii la tel: 0257/250036

Primăria comunei Zimandu Nou
vinde în data de 16.11.2007, ora 10, prin licitație publică deschisă terenuri în Zona industrială în suprafață de 12.053; 6.175 mp, în intravilanul localității Zimandu Nou.
Informații suplimentare la tel. 0257/380.140.
Caietele de sarcini pot fi procurate cu suma de 1.000 lei de la sediul Primăriei Zimandu Nou nr. 248.
Înscrierile se fac până la 15.11.2007, ora 14. În caz de neadjudecare, licitația se repetă din două în două săptămâni.
(R-120977)

Publicitate eficientă în ADEVĂRUL cel mai citit ziar județean!

AICI E LOCUL CARIEREI TALE! romjob.ro PORTAL NATIONAL DE LOCURI DE MUNCĂ!

Program mica publicitate
luni-vineri: 8,00-19,00
sâmbătă: închis
duminică: 9,00-12,00

PE SCURT

● **Manechin de top.** Manechinul de origine română Irina Lăzăreanu s-a clasat pe locul nouă în topul celor mai bine îmbrăcate femei, într-un clasament realizat de revista de modă Harper's Bazaar.

Campanie. Actrița și cântăreața filipineză Yasmien Kurdi încurajează lumea să încerce regimul vegetarian, într-o campanie PETA la Manila. (Foto: EPA)

Muzeu la Hollywood

Los Angeles (MF) - Cel mai mare muzeu dedicat istoriei filmului și a premiilor Oscar, care va fi construit la Hollywood va fi conceput de arhitectul francez Christian de Portzamparc. Sid Ganis, președintele grupului care anual decernează cele mai prestigioase premii oferite la Hollywood, Oscar, a declarat că Muzeul Academiei, care va fi construit pe o suprafață de 3,24 hectare, va fi terminat în 2012.

Lopez (Foto: EPA)

Așteaptă un copil

Miami (MF) - Actrița și cântăreața americană Jennifer Lopez a confirmat, miercuri seara, în timpul unui concert susținut la Miami, în Statele Unite, că ea și soțul său, cântărețul Marc Antony, așteaptă primul lor copil. După anunțul acestei vești, pe care o bănuia aproape toată lumea, Anthony a sărutat abdomenul lui Lopez. „Nu știam că avea de gând să anunțe acest lucru", a declarat Anthony.

Sutien ecologic

Tokyo (MF) - Sutienul port-bețișoare chinezești, destinat femeilor care vor să renunțe la utilizarea bețișoarelor de unică folosință pentru a proteja mediul, a fost lansat în Japonia. Compania Triumph a prezentat la Tokyo produsul „My hashi", un model de sutien ale cărui cupe reprezintă un bol de orez și unul de supă, dotat cu două buzunare laterale pentru depozitarea a două bețișoare.

Elefantul Ruaha își face siesta în țarcul lui de la grădina zoologică din Basel, Elveția. (Foto: EPA)

Vrăjitorii sunt amendați

Sarajevo (MF) - Municipalitatea unei zone administrative din Sarajevo a interzis prezicerea viitorului și vrăjitoria, hotărând ca persoanele prinse practicând astfel de activități să fie amendate. Potrivit noii hotărâri emise de municipalitatea din Novo Sarajevo, una dintre regiunile capitalei, „vrăjitoria, prezicerea viitorului și alte activități similare" ar putea fi amendate cu 100-300 de euro, regulă vizând și persoanele care fac reclamă la aceste servicii. Noile legi prevăd amenzi și pentru stropirea accidentală sau intenționată cu apă murdară a altor persoane în timp ce se mătură, lovirea altora cu pietre, gheață, bulgări, mâncare sau cu alte obiecte. De asemenea, sunt pedepsite persoanele care bat la ușă sau sună la telefon fără să aibă vreun motiv.

Cel mai scump desert din lume

■ Desertul numit „Sundae", din înghețată de ciocolată, este în valoare de 25.000 de dolari.

„Sundae" (Foto: EPA)

New York (MF) - Desertul realizat de un maestru bucătar din New York, a fost inclus în Cartea Recordurilor. Stephen Bruce, proprietar al restaurantului Serendipity 3, s-a asociat cu producătorul de bijuterii Euphoria New York pentru a crea „Frrozen Haute Chocolate", un desert din înghețată care conține 28 de tipuri de ciocolată, dintre care 14 sunt printre cele mai scumpe și exotice din lume. Desertul conține 5 grame de aur comestibil de 23 de carate și se servește într-un bol decorat cu aur comestibil. La baza cupei este așezată o brățară de aur de 18 carate decorată cu diamante albe. Desertul este decorat cu frișcă acoperită cu aur comestibil și o porție de Madeline au Truffe de la compania Knipschildt Chocolatier, care costă aproximativ 7.500 de euro kilogramul. Desertul se servește cu o linguriță din aur decorată cu diamante albe și ciocolatii, care poate fi luată acasă. „Am avut nevoie de peste trei luni doar pentru a crea lingurița din aur", a spus Bruce.

Steaguri finlandeze, în bernă

Helsinki (MF) - Drapelurile naționale finlandeze au fost coborâte în bernă ieri, în urma unui masacru comis de un licean în școala pe care o frecventa, provocând moartea a opt persoane, înainte de a se sinucide. Premierul finlandez Matti Vanhanen a ordonat miercuri seara în urma unei adunări de urgență a Guvernului său arborarea drapelurilor naționale pe toate clădirile publice și a cerut cetățenilor să respecte un moment de reculegere. Pekka-Eric Auvinen (18 ani) a ucis miercuri opt persoane în liceul pe care îl frecventa în orașul Tuusula, apoi s-a sinucis. Ucigașul, impresionat de idei extremiste și mișcări revoluționare, potrivit colegilor și profesorilor săi, își anunțase recent, printr-o înregistrare video pe care a publicat-o pe site-ul YouTube, intenția de a comite un masacru în școala pe care o frecventa.

Pekka-Eric Auvinen (Foto: EPA)

Alina este născută în zodia Balanță, îi place modelingul, muzica și dansul.

www.aradon.ro

(Foto: Studio Roberto Franco)
Agenția Angels Events

Cele mai absurde legi britanice

■ Interzicerea consumului de plăcintă cu carne de Crăciun este una dintre aceste legi.

Londra (MF) - Interzicerea uciderii unui scoțian în orașul York, se numără printre cele mai absurde legi englezești, potrivit rezultatelor unui sondaj realizat de postul de televiziune britanic UKTV Gold. Istoria legilor numără o serie de decrete legale, care în trecut au sunat bine, dar care în prezent frizează absurdul.

Pe primul loc s-a situat legea care interzice decesul în clădirea Parlamentului, aceasta fiind urmată de cea care interzice ca un timbru pe care apare chipul reginei să fie lipit cu josul în sus pe scrisori. Pe locul al treilea s-a situat legea care interzice practica topless-ului tuturor femeilor, cu excepția celor care lucrează într-un magazin de comercializare a peștilor tropicali, urmată de interdicția de a consuma plăcintă cu carne de Crăciun.

Pe următoarele locuri s-au situat legi la fel de comice sau absurde: dacă o persoană aflată în Scoția are nevoie disperată să meargă la toaletă și bate la ușa unei persoane particulare, aceasta este obligată să o lase înăuntru; o femeie însărcinată poate naște oriunde în Marea Britanie, inclusiv în casca unui polițist; capetele balenelor ucise pe coasta britanică aparțin regelui, în timp ce cozile aparțin reginei; intrarea persoanelor îmbrăcate în armură în clădirea Parlamentului este interzisă; este ilegal să ucizi un scoțian în orașul York, dacă acesta poartă arc și săgeți.

Legea britanică interzice decesul în clădirea Parlamentului (Foto: EPA)

Discovery (Foto: EPA)

Discovery a aterizat cu bine

Cape Canaveral (MF) - Naveta spațială americană Discovery a aterizat, miercuri, la baza din Florida, pe o vreme senină, transmite un jurnalist al AFP. Naveta a aterizat pe pista Centrului spațial Kennedy, aproape de Cap Canaveral, la ora 18.01 GMT (13.01 ora locală), așa cum era prevăzut, încheind o misiune neobișnuit de lungă în spațiu, de 15 zile, dintre care 11 a amerizat la Stația Spațială Internațională (ISS) pentru a putea continua cu succes construcția sa. La câteva secunde după aterizare, o parașută s-a desfăcut în spatele navetei, pentru a o opri. Echipajul condus, pentru a doua oară în istoria programului, de o femeie, s-a apropiat prin vestul Floridei, după ce a traversat Statele Unite.

Un saguin pigmeu are numai 15 centimetri înălțime și cântărește 150 de grame, fiind cea mai mică maimuță din lume. Sunt originare din America de Sud. (Foto: EPA)

ADEVĂRUL

Cotidian independent Arad

16 pagini | SÂMBĂTĂ, 10 NOIEMBRIE 2007 | 90 bani

Anul XIX, nr. 5282

E-mail: adevaruldearad@informmedia.ro; publicitate.adevarul@informmedia.ro; micapub.adevarul@informmedia.ro

Azi: 40 oferte de locuri de muncă Pag. 10

6°C

Vreme închisă, cer noros, ploaie.

Dimineața La prânz Seara

[Vr]emea balurilor

[A]rad (V.F.) - A intrat în tradiția liceelor [ară]dene ca în fiecare toamnă să-i primească [aşa] cum se cuvine pe nou-veniții în școala [lor], adică pe cei de clasa a IX-a. Așa se face [că] încă din primele zile, colegii mai mari [se] preocupă de organizarea balurilor [bo]bocilor (de spectacole, invitați, spon[sor]izări etc.). Cum pregătirile s-au cam [în]cheiat, balurile sunt în toi. / p. 6

ARAD ONLINE www.aradon.ro
Aici mai multe fotografii

(Foto: Adevărul)

Șanse mici

Urziceni (A.H.) - UTA abordează disputa de astăzi cu Unirea Urziceni, din deplasare, având șanse reduse. Meciul are loc cu începere de la ora 13.30 și este transmis de postul [Na]țional TV. Criza existentă la nivel de conducere rămâne adâncă. / p. 9

Parte civilă

Arad (L.Ș.) - Consilierii liberali intenționează să pună în discuție constituirea în parte civilă a CLM în dosarul Elecon. „În urma discuțiilor pe care le-am avut cu colegii mei, există trei variante, și anume să se ceară constituirea CLM în parte civilă, revenirea la situația de mai înainte sau să nu se facă nimic", a declarat viceprimarul Tiberiu Dekany. / p. 3

Cod galben

București (MF) - Administrația Națională de Meteorologie a emis ieri o avertizare Cod galben pentru perioada 10 noiembrie, ora 06 - 12 noiembrie, ora 12. Vremea va fi rece, iar în toate regiunile vântul va prezenta intensificări și temporar vor fi precipitații, predominant sub formă de ninsoare în nordul și centrul țării și mixte în restul teritoriului. În zonele montane, ninsorile vor fi mai consistente și viscolite, vântul suflând tare, [cu] viteze de 80-100 km/h.

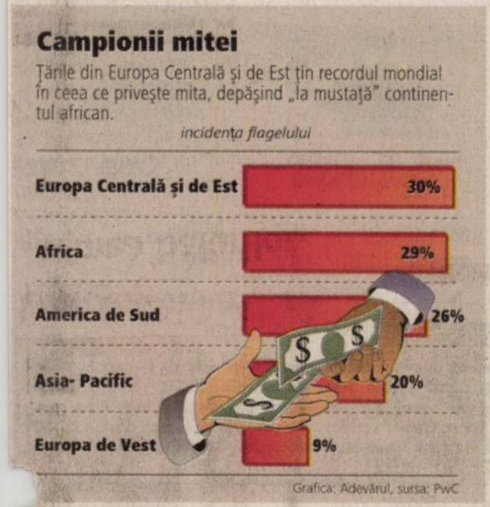

Tot la mâna creditorilor

■ V. Duru, directorul Comisiei de Licențiere din FRF, explică pașii ce duc UTA spre S.A.

DANIEL SCRIDON
daniel.scridon@informmedia.ro

București - Entuziasmul apărut printre fanii „Bătrânei Doamne" la anunțul lui Nicolae Bara, din urmă cu o săptămână, cu revenirea la cârma clubului, se risipește de la o zi la alta. Nu doar că nu s-au făcut pași înainte spre intrarea în normalitate, dar situația s-a mai agravat. Vestea dată de principalul finanțator al UTA-ei, cum că FRF-ul ar împiedica transformarea clubului din societate non-profit într-una pe acțiuni, a spulberat și (tot mai) puținele iluzii de mai bine.

Numai că Viorel Duru, directorul Comisiei de Licențiere din cadrul FRF, îl contrazice pe Bara, prin cele declarate, în exclusivitate ziarului nostru: „Societatea pe acțiuni poate fi făcută în orice moment. Este chiar indicat să se constituie mai repede, pentru a deveni funcțională, în momentul trecerii de la non-profit la S.A. Este adevărat, acest lucru se poate realiza doar între două campionate, dar se pot găsi pârghiile legale pentru ca banii investiți în non-profit să intre mai apoi în S.A."

Astfel, un lucru devine tot mai cert. Până la vară, UTA rămâne tot la mâna creditorilor. / p. 9

Trafic de ființe umane

■ Un arădean este acuzat de trafic de ființe umane și de participare la un grup infracțional.

Arad (I.C.) - Pe numele unui om de afaceri de 35 de ani, din Arad, a fost emis un mandat de arestare europeană. Cercetările în acest caz au fost începute încă din iunie 2005 de către ofițerii de poliție francezi de la Brigada de Reprimare a Proxenetismului din Marsilia care, în urma unor informații a inițiat o anchetă pentru documentarea activității unei rețele internaționale de prostituție și proxenetism, provenind din România. Rolul lui Gheorghe Bârsan în această rețea era de a organiza transportul tinerelor din România spre Franța. Ofițeri francezi împreună cu ofițerii Serviciului de Combatere a Crimei Organizate și Antidrog și procurorii DIICOT, au descins la domiciliul arădeanului. / p. 8

(Foto: Vasile Obșitoș)

ARAD ONLINE www.aradon.ro
Aici mai multe foto și video

Monitorizare modernă. La Lipova, specialiștii de la Apele Române instalează aparatură modernă pentru monitorizarea râului Mureș. (Foto: D. Ocneriu)

Cățelușul detectiv și-a lansat cartea

Arad (I.C.) - Elevii claselor I-IV ai Școlii Generale „Aron Cotruș", din cartierul Grădiște, au fost vizitați, vineri, de cățelușul detectiv Codruț, care, împreună cu polițiștii de proximitate, a înmânat copiilor cartea de povești care a fost lansată cu această ocazie, „Prietenul meu Codruț". Din carte copiii pot învăța cum trebuie să se comporte în diferite situații pe stradă, la școală sau acasă atunci când întâlnesc persoane străine pe care nu le cunosc, pentru a nu deveni victime și pentru a fi în siguranță. / p. 8

Deschidere Bienală. Ieri, la ora 14.00, în prezența oficialităților locale, precum și a unor oaspeți din Ungaria, Cehia și Croația, în Sala 69 a Primăriei a avut loc festivitatea de deschidere a Bienalei internaționale de pictură, sculptură și grafică, „aradbiennal 2007". (Foto: V. Zărândan)

Peluze noi

Arad - Printre cele 22 de puncte aflate pe ordinea de zi a ședinței de marți a CLM se află și un proiect de hotărâre pentru aprobarea studiului de fezabilitate pentru „mărirea capacității peluzelor la stadionul UTA - Arad". Studiul prevede demolarea peluzelor existente, cele noi urmând a fi dotate cu copertine și vor adăposti 12 camere de două locuri pentru cazarea jucătorilor. / p. 3

Rabie la Mailat

Mailat (I.C.) - Caz de rabie în localitatea Mailat, acolo unde o pisică și-a zgâriat stăpânii. În urma acestui caz, s-au luat toate măsurile de către D.S.V., iar pisica a fost omorâtă. Proprietarii animalului au fost tratați în urma contactului cu pisica. / p. 8

ARAD ONLINE www.aradon.ro
Aici poți vedea video

REMEMBER

10 noiembrie

1483 – S-a născut Martin Luther, fondatorul protestantismului.
1508 – A apărut prima carte tipărită pe teritoriul ţării noastre, „Liturghierul", în limba slavonă.
1759 – S-a născut Friedrich von Schiller, poet şi dramaturg german (m. 1805).
1891 - A încetat din viaţă poetul Arthur Rimbaud (n. 20 octombrie 1854).
1895 – A încetat din viaţă Alexandru Odobescu, prozator, eseist şi istoric.
1919 – S-a născut M.T. Kalaşnikov, constructor al celebrului pistol automat AK-47, cea mai vândută armă din lume.
1925 – S-a născut actorul Richard Burton (m. 1984).
1928 – La conducerea României a fost instaurat un guvern naţional-ţărănesc, condus de Iuliu Maniu.

Roy Scheider

1935 – S-a născut actorul american Roy Scheider («All That Jazz»).
1945 - S-a născut poetul George Ţărnea (m. 2003).
1994 - A încetat din viaţă marele artist de circ Iosefini (n. 1916).
2001 - A încetat din viaţă scriitorul Ken Kesey «Zbor deasupra unui cuib de cuci» (n. 1935).

BINE AŢI VENIT!

- Olah Sunămita

AU PLECAT DINTRE NOI

Dela Antiţa (1937); Ujupan Gheorghe (1932); Jugu Emilia (1921); Boca Emilia (1943); Tamaş Ileana (1936); Bulz Ioan (1923); Ganea Marica (1937).

ÎNREGISTRĂRI ÎN CAZ DE DECES

Biroul de Stare Civilă-Decese face înregistrări după următorul program: sâmbătă şi duminică, între orele 9.00-11.00. Tel.: 281.850.

ÎNTRERUPERI DE CURENT

- Luni, 12 noiembrie. În municipiu: h 8.30-10.30: Pădurii, Griviţei, Cpt. Ignat, Ciorogariu, Clujului, Eftimie Murgu, Clujului, Dorobanţi; 8.30-12.30: Foişor, Fragilor, Bl. C1, C2, P4, Cartier Vlaicu Bl. A13, A15, A16, A17, A18, A19, Grădiniţa nr. 17, Poetului; h 8.30-13: Cartier Vlaicu Bl. B2, B3, B4, B6, B7, B8; h 9-16: Cuza Vodă, Reşiţei, Ialomiţei, M. Scaevola, B-dul Revoluţiei nr. 24, 26-38, V. Goldiş nr. 20; h 12-14: Păstorului, Lipovei, Zefir, Argeş, Calea Radnei (p) Abrud, Sulfinei, Busuioc, Gherghinei, Păşunii, Prutului, Caraiman, Amurgului, Podgoriei, Crizantemelor, Renaşterii (p), Stânjenel; h 13-15: Calea Radnei, Lipovei, Prutului, Caraiman, Crizantemelor, Renaşterii, Amurgului.

TELEFOANE UTILE

☎ INFORMAŢII TELEFONICE: 056-931; ☎ ROBOT: 958; ☎ APEL UNIC DE URGENŢĂ (SALVARE, POLIŢIE; Pompieri): 112; ☎ PRIMĂRIA MUNICIPIULUI ARAD: Program de relaţii cu publicul (camera 5) luni-vineri între orele 8-20. Tel.: 284.744; tel. centrală: 281.850; ☎ S.C. E.ON GAZ ROMÂNIA - Sucursala Arad - Dispecerat şi intervenţie telefon: 218.928; 256.928; 0357/403.388; ☎ DERANJAMENTE CURENT ELECTRIC: 235.991; ☎ INFORMAŢII CFR: 231.777; ☎ PROTEC- ŢIA CONSUMATORULUI: B-dul Revoluţiei, nr. 50. Telefon: 257.049; ☎ GOSPODĂRIREA COMUNALĂ ARAD S.A.: 270.352; 0729. 009.033; 0257/270.352.☎ POLIŢIA DE FRONTIERĂ: 959.

REŢETA ZILEI

Varză a la Cluj

Ingrediente: 1 varză murată, 1 ceapă, 750 gr carne macră, 4 linguri untură, 250 gr. smântână, sare, piper, 1/2 ceaşcă de orez.

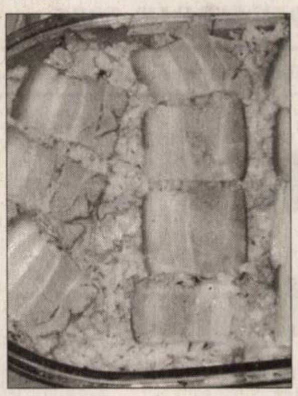

Mod de preparare: Se prăjeşte cu untură şi puţină ceapă carnea dată prin maşină şi se înăbuşă turnând câte o lingură de apă. Se toacă potrivit de mărunt varza şi se înăbuşă puţin. Se unge o cratiţă cu o lingură de untură, se pune un rând de varză, unul de carne, o lingură de smântână, se continuă alternând cu varză, carnea şi smântâna. Ultimul rând trebuie să fie de smântână. Se adaugă între rândurile de varză şi carne, orezul fiert în apă cu sare şi bine scurs. Se potriveşte de sare şi piper. Se dă la cuptor 40 minute.

Poftă bună!

SĂNĂTATE

- **CABINET MEDICAL OBSTETRICĂ-GINECOLOGIE** Timişoara, str. Iuliu Maniu nr. 3, sc. B, ap. 3. ECOGRAFIE VAGINALĂ. Tel. 0723.643.581. Preţuri accesibile! ● **DR. STAN DORU ECOGRAFII DOMICILIU ŞI CABINET** B-dul Revoluţiei, 23. (Podgoria). Tel. 228.824; 0788.165.740. ● **SPITALUL CLINIC JUDEŢEAN** are noi numere de telefon: 220.000; 220.001; 220.002; 220.003.● **URGENŢE STOMATOLOGICE:** Cabinetul de pe B-dul Decebal nr. 14 (vis a vis de Casa Armatei) are program NON-STOP. Tel. 0257.280.179; 0357.427.589. Cabinetul de pe str. Crişan (în spate la Gionelli) are program non-stop. Telefon: 253.794.

HOROSCOP

BERBEC
Aveţi un program încărcat, cu multă alergătură. Vă pregătiţi pentru o călătorie, care vă poate ajuta pe plan profesional.

TAUR
Se anunţă o zi importantă, mai ales pe plan sentimental. Nu este exclus ca nativii necăsătoriţi să ia o decizie în privinţa logodnei.

GEMENI
Nimic nu vă poate schimba hotărârea de a începe o viaţă nouă. Vă preocupă ideea de a porni o afacere şi aţi început să puneţi detaliile la punct. Vă descurcaţi cu cheltuieli minime.

RAC
Dimineaţa nu aveţi chef de nimic şi vă omoară rutina. În a doua parte a zilei aflaţi că urmează să primiţi o sumă importantă.

LEU
Dacă intenţionaţi să vă cumpăraţi o casă, azi aveţi şanse reale. Sunteţi foarte hotărât, dar nu vă grăbiţi, pentru că puteţi să greşiţi.

FECIOARĂ
Aveţi şanse de reuşită într-o afacere. Partenerii vă apreciază capacităţile intelectuale şi vă cer ajutorul în probleme delicate.

BALANŢĂ
Aflaţi o veste care vă schimbă concepţia despre acumulările materiale. Este posibil ca această veste să vă facă mult mai sensibil. Nu este cazul să vă lăsaţi pradă pesimismului.

SCORPION
Sunteţi preocupat de relaţiile sentimentale şi doriţi să faceţi schimbări pe acest plan. Aveţi ocazia să faceţi cunoştinţă cu o persoană deosebită, cu care s-ar putea să legaţi o prietenie.

SĂGETĂTOR
Sunteţi plin de idei şi daţi dovadă de ingeniozitate. Aţi putea să demaraţi o afacere, dar se pare că vă lipsesc banii.

CAPRICORN
Dacă vă căutaţi un alt loc de muncă, puteţi fi optimist. Astăzi s-ar putea să fiţi ajutat de o persoană mai în vârstă din familie. Oricum, în curând veţi fi mulţumit de noul serviciu.

VĂRSĂTOR
O rudă în vârstă vă oferă un ajutor financiar neaşteptat, ca să puteţi intra în afaceri. Nu alergaţi după profituri imediate.

PEŞTI
O persoană cu experienţă este dispusă să vă destăinuie câteva din secretele sale din domeniul afacerilor. Această întâlnire vă stimulează să vă faceţi planuri pentru o afacere.

„Adevărul" vă ascultă

■ La telefonul 280.944, între orele 9.00-12.00, redactorul nostru vă stă la dispoziţie.

Arad (B.R.) - **Doina M.,** din Arad, a sunat la redacţie pentru a-şi exprima nemulţumirea faţă de semafoarele din acest oraş. „Circul foarte des cu maşina şi am observat că semafoarele de la teatru, Libelula şi Podgoria nu sunt în stare prea bună de funcţionare. Se poate face ceva?" Purtătoarea de cuvânt a Primăriei, din Arad, Corina Drăghici, ne răspunde: „Această problemă este în curs de desfăşurare. Remedierea sistemului carosabil, subteran şi de monitorizare a oraşului, sunt activităţi care sunt incluse în plafonul din ianuarie 2008."

Iuri Sile, din Ghioroc, a sunat la redacţie pentru a afla dacă poate intra în posesia medicamentelor gratuite dacă are handicap de gradul întâi. Am luat legătura cu purtătoarea de cuvânt din cadrul Asociaţiei pentru handicapaţi care ne-a dat următorul răspuns: „Conform legii 448/2006 privind drepturile persoanelor cu handicap, dumneavoastră beneficiaţi de asistenţă medicală gratuită."

Augustin Andrică, din Arad, s-a prezentat la redacţie pentru a sesiza o problemă. „Locuiesc pe strada Nicolae Bălcescu. De când stau aici nu s-a făcut nimic pentru trotuar. Nu am cuvinte să descriu starea în care se află. Ce se poate face? " Purtătoarea de cuvânt a Primăriei, Corina Drăghici, ne răspunde: „Se vor reabilita aceste străzi într-un viitor apropiat. În momentul de faţă se desfăşoară o activitate mare de reţele de lucrări subterane de pe lângă Piaţa Avram Iancu. După finalizarea acestor lucrări se va face şi trotuarul."

CURS VALUTAR

Astă

Denumirea Valutei	BNR	BCR		BRD		San Paolo IMI BANK		Banca Românească		Banca Romexterra		Alpha Bank		Casa Schimb LUXOR	
		C	V	C	V	C	V	C	V	C	V	C	V	C	V
Euro	3,41	3,36	3,45	3,35	3,45	3,35	3,43	3,36	3,44	3,35	3,44	3,37	3,44	3,40	3,43
Dolar SUA	2,32	2,27	2,37	2,28	2,35	2,27	2,34	2,26	2,34	2,26	2,35	2,28	2,34	2,30	2,34
Forint	0,0134	0,0129	0,0140	0,0125	0,0139	0,0125	0,0145	-	-	0,0130	0,0137	-	-	0,0135	0,0138
Gram aur		52,88													

Sâmbătă, 10 noiembrie, 2007

Biserica ortodoxă
Sf. Apostoli: Rodion, Olimp, Erast şi Sosipatru; Sf. Mucenic Orest

Biserica romano - catolică
Ss. Leon cel Mare, pp. înv. **; Tiberiu LN

Biserica greco - catolică
Sf. Ap. Olimpas, Rodion, Sosipatru, Erast, Cuartus din cei 70; Sf. M Orest

Ziua precedentă

Arad	1-8°C
Lipova	1-8°C
Chişineu-Criş	1-7°C
Săvârşin	1-8°C
Sebiş	1-7°C

Umiditate: 78%
Presiune: 101 KPA
Precipitaţii: 20%
Vânt: 27 km/h
Direcţie vânt: VNV

Prognoza meteo pentru astăzi:

Temperaturile se vor situa între -2 şi 6 grade. Vântul va sufla cu 27 km/h, dinspre VNV. Dimineaţa vom avea parte de ceaţă, iar spre seară ploi.

VREMEA sâmbătă

http://meteo.aradon.ro
Prognoza meteo pentru Arad

Soarele răsare: 07:25
Soarele apune: 17:12

Fazele lunii:

03.10 11.10 19.10 26.10

Prognoza meteo pentru 3 zile:

Temperaturile minime vor fi cuprinse între -1 şi -2 grade, iar cele maxime între 5 şi 6 grade. În zilele următoare vom avea parte de ceaţă dimineaţa şi ploi şi ninsori ziua şi spre seară.

Temp. minime: -1 la -2 °C
Temp. maxime: 5 la 6°C

sâmbătă
Averse
Min.: -2 °C
Max.: 6 °C

duminică
Averse
Min.: -1°C
Max.: 5 °C

luni
Moderat ploaie
Min.: -2°C
Max.: 6°C

marţi
CEAŢĂ
Ceaţă
Min.: -2 °C
Max.: 6 °C

ADEVĂRUL
Cotidian independent Arad
B-dul Revoluţiei nr. 81, Arad

Director editor: Mircea Ţîşcă
Secretariat - 281802, fax - 280655
Şef departament difuzare: Sorina Ambruş - 281797
Şef departament marketing: Eugenia Bărdaş - 280943
Marea publicitate - 280904, 280943,
Mica publicitate - 210775
Tiparul executat la: SC Inform Media SRL, Calea Torontalului, DN 6, km 5,7, Timişoara

Redactor şef: Doru Sava
Responsabil de număr: Cosmin Mihuţa

Redactor coordonator: Doru Sinaci - 280854, Secretar general de redacţie: Gabriela Groza - 280854 Sec. red.: Monica Ardelean - 280854 Departamente: *Eveniment:* Cosmin Mihuţa, Lucian Şerban, Margareta Szegő - 280003; *Politic:* Simion Todoca - 281738; *Economic:* Gerlinde Knap, Adriana Barbu, Andreea Pintea - 281738; *Cultură, Învăţământ:* Vasile Filip, Vasile Sărăndan - 280318; *Social:* Tristan Mihuţa, Diana Duţu - 281855; *Sport:* Daniel Scridon, Adrian Hărţău, Leonard Sfâra - 281701; *Foto:* Ştefan Matyaş - 281701; *Tehnoredactare:* Ghizela Şerban, Ramona Vidulescu, Cristi Ciulei; *Corectură:* Andreea Iuciuc, Angel Rotar

PE SCURT

- **Sancţiuni.** Agenţii de ordine publică au aplicat 24 de sancţiuni contravenţionale, au aplanat opt conflicte, au controlat 14 sisteme de pază şi s-au efectuat opt controale. Valoarea sancţiunilor acordate se ridică la 12.900 de lei.

Găsit

Arad (I.C.) - Un copil de opt ani din Arad, a fost dat dispărut după ce a plecat de la şcoală şi nu a mai ajuns acasă. În urma verificărilor efectuate, Cornel B. a fost găsit la un coleg de şcoală la care a plecat fără a-şi anunţa părinţii.

Amenzi

Arad (I.C.) - Doi bărbaţi de 36, respectiv 49 de ani, ambii din Arad, au fost amendaţi pentru că au consumat băuturi alcoolice în locuri publice. Astfel, Traian S. şi Radu P. au primit 100 de lei amendă. La fel i s-a întâmplat şi lui Mircea Ioan B., de 37 de ani, din Bistriţa Năsăud, care s-a ales cu o amendă de 100 de lei pentru că a refuzat să dea date în ceea ce priveşte identitatea. Nici Marcel B., de 26 de ani, din Vrancea, nu a scăpat fără a fi sancţionat. Acesta are de achitat o amendă de 200 de lei, după ce jandarmii l-au prins tulburând ordinea şi liniştea publică.

Violent

Vladimirescu (I.C.) - O femeie a fost nevoită se cheme jandarmii după ce fiul ei a ameninţat-o cu moartea. Eva Ema K., din Vladimirescu, s-a speriat în momentul în care fiul său, Vasile Andrei V., de 30 de ani, a devenit foarte turbulent, distrugând televizorul, maşina de spălat rufe şi cuptorul cu microunde, precum şi alte obiecte de uz casnic aparţinând femeii. Echipajul jandarmilor ajuns la faţa locului a mai constatat că bărbatul a spart şi geamurile casei şi uşa de la intrare, folosindu-se de o sapă. Vasile Andrei V. s-a ales cu un dosar penal pentru infracţiunile de distrugere şi ameninţare. Prejudiciul, în valoare de 5.000 de lei, nu a fost recuperat.

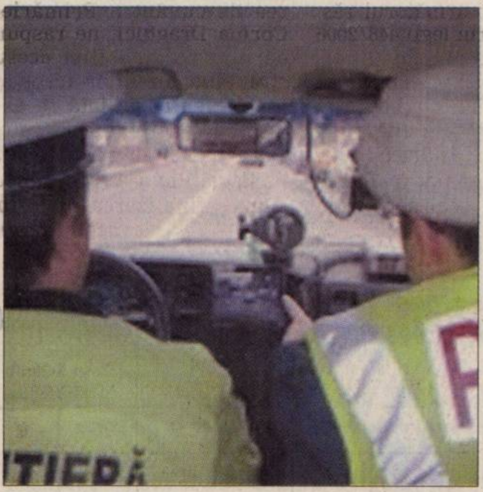

Atenţie la radare (Foto: FAN)

Radare în Arad

Arad (I.C.) - În judeţ, radarele vor acţiona pe DN 7, în localitatea Bârzava, Lipova precum şi între Odvoş şi Arad. Un aparat radar fix va fi amplasat în Zerind, iar unul mobil, între Chişineu-Criş şi Arad. Pe DN 69, un radar va acţiona la Şagu, în timp ce un echipaj mobil va fi prezent pe traseul Vinga-Arad. În oraş, radarele vor fi amplasate pe Calea Radnei şi pe B-dul Nicolae Titulescu.

CARICATURA ZILEI de Flavius Miheş

Scandalul Elecon, pe agenda CLM

■ Consilierii liberali intenţionează să propună constituirea CLM ca parte civilă.

Arad (L.Ş.) - Consilierii locali au fost convocaţi, printr-o dispoziţie a primarului, într-o şedinţă ordinară care va avea loc marţi. Vor fi chemaţi să aprobe 20 de proiecte de hotărâri, dar deocamdată în niciun proiect aflat pe ordinea de zi a CLM nu se face referire la dosarul Elecon sau la reglementarea situaţiei juridice a consiliului în acest proces, deşi pe 16 noiembrie Consiliul Local Municipal trebuie să se prezinte în faţa instanţei, în calitate de parte vătămată, în dosarul cu pricina, în care primarul Gheorghe Falcă apare ca inculpat.

> *Nu comentez*
>
> **GHEORGHE FALCĂ**

Conform declaraţiilor lui Gheorghe Schill, consilierii liberali se gândesc să pună în discuţie constituirea CLM în parte civilă în acest dosar. La rândul său, viceprimarul Tiberiu Dekany susţine că liberalii au trei posibilităţi. „În urma discuţiilor pe care le-am avut cu colegii mei, există trei variante, şi anume să se ceară constituirea CLM în parte civilă, revenirea la situaţia de mai înainte (adică anularea contractului cu Elecon şi revenirea terenului la Primărie) sau să nu se facă nimic", a declarat viceprimarul. Întrebat fiind ce părere are despre toate acestea, primarul Gheorghe Falcă a declarat că nu doreşte să comenteze.

Vă reamintim că procurorii din cadrul Direcţiei Naţionale Anticorupţie au dispus trimiterea în judecată a primarului Gheorghe Falcă. Acuzaţiile care i se aduc sunt luare de mită şi abuz în serviciu contra intereselor publice, urmat de obţinerea unui avantaj patrimonial, cu consecinţe deosebit de grave.

Tiberiu Dekany susţine că liberalii au trei posibilităţi (Foto: M. Szego)

Conform DNA, procurorii susţin că în urma probelor adunate în faza de urmărire penală, edilul a primit în urmă cu doi ani de la Francisc Demeter şi Radu Vasil un imobil mai valoros cu 111.550 euro decât apartamentul dat la schimb. Această tranzacţie s-ar fi efectuat pentru ca, în schimb, să-i favorizeze pe cei doi la obţinerea, la un preţ subevaluat, a unui teren de 52.434 metri pătraţi, aparţinând Consiliului Local Arad, situat în centrul oraşului.

ARAD ON LINE www.aradon.ro
Aici mai multe detalii

Peluze noi la stadionul UTA

■ Consilierii sunt chemaţi să voteze alocarea de fonduri pentru mărirea capacităţii arenei.

LUCIAN ŞERBAN
lucian.serban@informmedia.ro

Arad - Printre cele 22 de puncte aflate pe ordinea de zi a şedinţei de marţi a CLM se află şi un proiect de hotărâre pentru aprobarea studiului de fezabilitate pentru „mărirea capacităţii peluzelor la stadionul UTA - Arad". Studiul, elaborat de SC Stacons SRL Arad, prevede printre altele demolarea peluzelor existente (de 755 metri pătraţi fiecare), cele noi (de 1.284 metri pătraţi) urmând a fi dotate cu copertine şi vor adăposti 12 camere de două locuri pentru cazarea jucătorilor.

Toate spaţiile din cele două peluze vor fi dotate cu instalaţii pentru apă rece, încălzire, iluminat electric, telefonie, iar cele ce adăpostesc persoane vor fi iluminate şi ventilate direct. Lucrările vor dura doi ani şi nouă luni, urmând a fi demarate anul acesta.

Finanţarea va fi asigurată de la bugetul local, valoarea totală a investiţiei fiind de 15.470.617 lei, din care 12.390.231 lei vor fi alocaţi pentru construcţiile de montaj şi instalaţii.

Trebuie menţionat că, în afara stadionului, în dreptul peluzei Nord va fi amenajată o zonă de acces pentru spectatori, pe o suprafaţă de 400 de metri pătraţi, parcaje de 820 metri pătraţi şi o zonă verde de 80 de metri pătraţi, în timp ce peluza Sud va avea doar o zonă de acces de 190 metri pătraţi.

ARAD ON LINE www.aradon.ro
Aici mai multe detalii

Consilierii sunt chemaţi să voteze construirea unor peluze noi (Foto: M. S.)

Clienţi gălăgioşi, vecini care sunt nemulţumiţi

■ Mai mulţi locuitori de pe Andrei Mureşanu sunt exasperaţi de gălăgia făcută de clienţii unui bar.

IOANA COSTAŞ
ioana.costas@informmedia.ro

Arad - Pe strada Andrei Mureşanu, patronul barului Sahara şi mai mulţi locuitori din zonă se află în conflict deschis, din cauza clienţilor care fac scandal. Cetăţenii povestesc că au încercat să stea de vorbă cu patronul barului, dar că de fiecare dată când acesta a fost abordat a afişat o aroganţă incredibilă şi o atitudine sfidătoare, dând dovadă de neînţelegere faţă de vecinii săi. Oamenii mai spun că sâmbătă noaptea, la sfârşitul săptămânii trecute, au fost nevoiţi să cheme poliţia de cel puţin trei ori.

„Nu am nimic împotriva distracţiei, dar e aberant să nu poţi dormi noaptea. Clienţii ies noaptea afară din bar, stau pe stradă şi încep să vorbească, mai pornesc şi alarmele la maşini, muzica din bar se aude foarte tare. Când am văzut că nu se liniştesc lucrurile am chemat poliţia, aceştia mi-au spus că nu au ce să facă doar să dea amenzi. După ce a plecat echipajul poliţiei, muzica a fost dată încet. Nu a trecut jumătate de oră şi iar a început să vuiască muzica. L-am abordat pe patronul barului, dar tot timpul vorbea cu o aroganţă incredibilă", povesteşte unul dintre reclamanţi.

Vecinii nu se pot odihni din cauza clienţilor gălăgioşi (Foto: I. Costaş)

De menţionat este faptul că pe strada Andrei Mureşanu se mai află încă două baruri, însă oamenii spun că după ce au stat de vorbă cu patronii acestora, s-au conformat dând muzica mai încet, iar acum nu mai deranjează pe nimeni.

Scandal şi gălăgie

Un alt locuitor din preajma barului Sahara, nemulţumit de viaţa de noapte a străzii, ne-a spus că sâmbătă nu a putut închide un ochi din cauza gălăgiei şi a scandalurilor.

„Mi-au zgâriat pereţii la casă, îmi ocupă parcarea, fac scandal în stradă. Dacă vrem să intrăm sau să ieşim din curte numai cu scandal se poate. Dacă am maşina în curte n-am cum să ies. Dacă am ieşit afară în stradă şi i-am rugat să mă lase să scot maşina m-au izbit clienţii de pereţi.

Spaţiul verde din faţa casei l-au folosit pentru a-şi face nevoile. Duminică am ieşit cu furtunul să spăl. Muzica e dată la maximum. Uşa şi geamurile îmi vibrează din cauza muzicii. Nu mai rezistăm. Toată ziua muncim şi noaptea vrem să dormim, să ne odihnim. Oare poliţia care vine aici nu se poate sesiza?", ne-a spus acesta. Inspectorul Camelia Tuduce, purtătorul de cuvânt al IPJ Arad, a declarat că poliţiştii pot doar să aplice sancţiuni celor care tulbură liniştea publică, iar „când situaţia a impus, poliţiştii i-au dus la secţie pentru declaraţii".

Nu e de acord

Pe de altă parte, patronul barului spune că nu a venit nimeni la el pentru a vorbi sau pentru a-şi face cunoscute problemele legate de barul său şi că nu are cum să fie de acord cu cele povestite de oameni.

„Au fost probleme încă de când am deschis barul. Din prima zi a venit un vecin să îmi spună să nu-i blochez parcarea. Mi-a şi plesnit un client pentru că a parcat pe locul lui. Cu parcarea chiar exagerează. Nu e adevărat că muzica se aude tare, din contră, abia se aude. În plus, când sunt party-uri, cum pot eu să manipulez o masă de 300, 400 de oameni? Chiar şi eu am chemat poliţia sâmbătă şi i-am rugat să facă ceva cu ei, să-i bage înăuntru. Eu sunt cu aprobările la zi şi nu am nevoie de acordul vecinilor pentru acest bar, ci doar a celor cu care am perete comun. Iar de la aceia am acordul. Eu nu vreau să mă cert cu vecinii. Niciodată nu a venit nimeni să vorbească cu mine. Să vină să vorbească cu mine, suntem oameni. Să facem o şedinţă, să vorbesc cu oamenii să văd ce îi deranjează", a spus acesta.

PE SCURT

• **Inutilizabile.** Cardurile emise de Casa de Economii şi Consemnaţiuni (CEC) nu vor putea fi utilizate pentru plata la comercianţi sau obţinere de numerar începând din noaptea de vineri, 16 noiembrie, ora 23.00, până duminică, 18 noiembrie, ora 23.00, ca urmare a efectuării unor lucrări de modernizare a sistemului.

SUDOKU

Reguli:

În fiecare bloc sunt câteva cifre între 1 şi 9, stabilite dinainte. Acestea trebuie completate cu cifrele lipsă, în aşa fel încât fiecare număr să figureze o singură dată. De asemenea, cifrele de la 1 la 9 trebuie să figureze o singură dată atât pe rândurile orizontale cât şi pe coloanele verticale ale celor nouă blocuri luate împreună.

ÎNCEPĂTORI

5	9						2	
8					9		6	4
		2	4		3			9
		9			8	6		5
					7	4	9	8
	5	8	6	9		2		
			9	4	2		7	
	3			6		5	4	
	2	1	3	7				

AVANSAŢI

5	1							
2			7			6		4
6					9		1	7
	8						7	1
				3	4	2	8	
		9		2				
	2			7				
		6	4	1				
	7	1	6					3

Soluţia jocului din numărul precedent

ÎNCEPĂTORI

4	3	9	5	2	1	8	7	6
6	1	8	3	9	7	4	2	5
7	5	2	4	8	6	1	3	9
2	9	1	8	7	4	5	6	3
8	4	3	6	5	2	9	1	7
5	7	6	9	1	3	2	4	8
9	2	4	7	3	8	6	5	1
3	6	5	1	4	9	7	8	2
1	8	7	2	6	5	3	9	4

AVANSAŢI

3	1	7	5	6	4	9	2	8
5	9	8	1	7	2	4	3	6
4	2	6	3	8	9	5	1	7
7	8	4	9	2	1	6	5	3
1	6	3	7	4	5	8	9	2
2	5	9	8	3	6	1	7	4
9	7	2	6	5	8	3	4	1
6	4	5	2	1	3	7	8	9
8	3	1	4	9	7	2	6	5

Portret de scriitor pe „Arcă"

■ **Cornel Marandiuc a sărbătorit împlinirea vârstei de 71 de ani, la Biblioteca Judeţeană.**

IOAN TULEU
adevaruldearad@informmedia.ro

Arad - În cadrul „Convorbirilor pe aceeaşi arcă", desfăşurate, la sfârşitul săptămânii trecute, la Biblioteca Judeţeană „A. D. Xenopol" din Arad, subiectul discuţiilor a fost Cornel Marandiuc, membru al Uniunii Scriitorilor, care chiar în acea zi împlinea 71 de ani. A fost un prilej potrivit pentru ca poetul Gligor Sava să-i facă portretul sciitorului care a debutat literar în revista „Orizont" din Timişoara, în anul 1962.

După debutul editorial într-un volum colectiv în 1973, lui Cornel Marandiuc Editura „Facla" îi tipăreşte în 1977 romanul „Trandafir pentru contesă". Dar cartea care îi va aduce consacrarea definitivă şi va face din Cornel Marandiuc un scriitor cu circulaţie naţională va fi „Inimi cât să cuprindă cerul patriei", apărută la Editura „Dacia", un roman istoric care evocă luptele corpului aerian român în cel de-al Doilea Război Mondial. În anii ce urmează alte romane şi volume de proză scurtă întregesc o biografie de scriitor care face cinste oraşului de pe Mureş. Dar nu numai activitatea scriitoricească a fost remarcată în acea întâlnire. Liviu Mărghitan, cunoscutul istoric, membru al Academiei Române, a scos în evidenţă şi preocupările de colecţionar, editor de revistă („Orizont aviatic") etc. O viaţă de om aşa cum a trăit-o Cornel Marandiuc poate constitui un exemplu şi pentru generaţiile tinere, a fost concluzia întâlnirii şi îi viza mai ales pe elevii de la Liceul „Henri Coandă", prezenţi şi ei în sala secţiei de artă a Bibliotecii Judeţene.

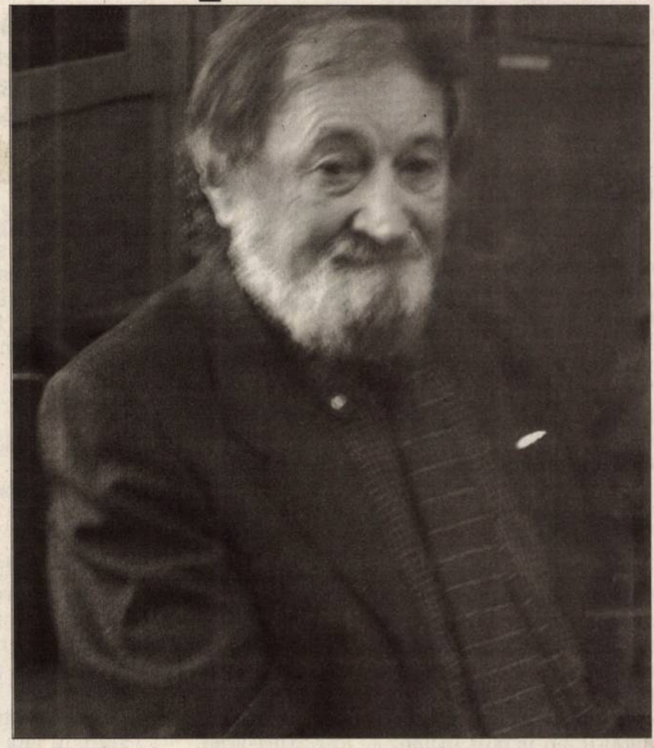

Cornel Marandiuc, aniversar prin „convorbiri" (Foto: I. T.)

Ziarista Diana Duţu i-a purtat noroc integramistei Florica Cristea (Foto: Margareta Szegö)

Avem un câştigător la „Cuvinte norocoase"!

Arad (D.D.) - O nouă etapă a concursului nostru de integrame „Cuvinte norocoase!" şi-a desemnat câştigătorul. Au intrat în concurs toţi cititorii care ne-au trimis într-un plic, până la data de 8 noiembrie a.c., integramele completate (din perioada 13-27 octombrie), alături de un singur talon de concurs, completat şi el la toate rubricile.

În urma extragerii, care a avut loc ieri, dintre sutele de plicuri participante, colega noastră Diana Duţu l-a scos la lumină pe cel al integramistei Florica Cristea din Arad, B-dul Revoluţiei nr. 26, corp B, sc. A, ap. 11. O aşteptăm la redacţie miercuri, 14 noiembrie a.c., ora 10.00, pentru a-şi ridica obiectul de uz casnic câştigat.

ARAD ONLINE

CITIRE APOMETRE

Luni, 12 noiembrie. Tulnic, Ştefan Zarie, Frumoasă, Radu de la Afumaţi, Trompetei, 13 Martiri, Achile, C. Negruzzi, A. Ivireanu, Z. Moricz, Bradului, Zmeurei, P. Rareş, Comunarzilor, Argeş, Lipovei, Păstorului, Zefir, Turdei, Oltului, Jiului, Retezat, Faurilor, Laptelui, Ştefan Teneţchi, Călţunaş, Alexandru cel Bun, Ţichindeal, Ulpiu, Alunului, Zănelor, Nădejde, Emilian, Laurian, A. Pumnul, Năsăud, Teuz, Buziaş, Mircea Vodă, Ulmului, Solomon, Macedoniei, Orfeu, Măgurei, Caisului, Prometeu.

ANUNŢ

Consiliul local al oraşului Ineu, cu sediul în Ineu, str. Republicii nr. 5, jud. Arad, anunţă vânzarea prin licitaţie publică deschisă cu strigare a unui imobil.
- Denumirea şi sediul vânzătorului: Consiliul local al oraşului Ineu, cu sediul în Ineu, str. Republicii nr. 5, jud. Arad;
- Identificarea bunului imobil: teren de construcţie înscris în CF nr. 5.361 a localităţii Ineu, cu nr. top. 1303-1302/a-1303/a/1/1/a/2/1/1/4, în suprafaţă de 2.137 mp., preţul de pornire al licitaţiei este de 17.096 Euro/parcelă;
- Locul, data şi ora începerii licitaţiei: 27.11.2007, ora 13.00;
- Locul, data şi ora până la care se pot depune cererile de participare la licitaţie: 26.11.2007, ora 16.00;
- Garanţia de participare la licitaţie: 10% din valoarea minimă de pornire a licitaţiei;
- Taxa de participare la licitaţie: 150 lei;
- Preţul documentaţiei de licitaţie: 150 lei;
- Datele de contact ale persoanei desemnate să dea relaţii suplimentare: ing. Sima Radu, tel. 0257/511.550.

Primarul oraşului Ineu,
Ing. Nicolae Mehelean

(H-120608)

ANUNŢ

Consiliul local al oraşului Ineu, cu sediul în Ineu, str. Republicii nr. 5, jud. Arad, anunţă vânzarea prin licitaţie publică deschisă cu strigare a unui imobil.
- *Denumirea şi sediul vânzătorului: Consiliul local al oraşului Ineu, cu sediul în Ineu, str. Republicii nr. 5, jud. Arad;*
- *Identificarea bunului imobil: teren de construcţie înscris în CF nr. 5.361 a localităţii Ineu, cu nr. top. 1.573, în suprafaţă de 11.604 mp., preţul de pornire al licitaţiei este de 87.030 Euro/parcelă;*
- *Locul, data şi ora începerii licitaţiei: 27.11.2007, ora 12.00;*
- *Locul, data şi ora până la care se pot depune cererile de participare la licitaţie: 26.11.2007, ora 16.00;*
- *Garanţia de participare la licitaţie: 10% din valoarea minimă de pornire a licitaţiei;*
- *Taxa de participare la licitaţie: 150 lei;*
- *Preţul documentaţiei de licitaţie: 150 lei;*
- *Datele de contact ale persoanei desemnate să dea relaţii suplimentare: ing. Sima Radu, tel. 0257/511.550.*

Primarul oraşului Ineu,
Ing. Nicolae Mehelean

(H-120609)

Societatea comercială CONAR S.A. Arad,
membră a grupului de firme IZOMETAL - CONFORT - MAGELLAN

Angajează:

• **GESTIONARI**
• **MOTOSTIVUITORIST (ISCIR)**

CV-urile se pot depune la secretariatul firmei din Arad, până în 12.11.07. Informaţii la tel. 0257/289.644

(H-120455)

MARE PUBLICITATE
tel. 280.943 ;
tel/fax 280.904

INFORM MEDIA

SC Inform Media SRL, lider pe piaţa în domeniul editării ziarelor şi serviciilor internet în zona de vest a Austriei, zona de nord-est a Ungariei şi România, membru al unui grup de firme multinaţionale

CAUTĂ muncitori calificaţi şi necalificaţi la maşina de tipar pentru punctul de lucru Timişoara

Condiţii:
- studii medii - cunoştinţe mecanice constituie un avantaj
- disponibilitate de lucru în schimburi
- capacitate de muncă sporită

Se ofera:
- cazare
- pachet salarial atractiv
- posibilităţi de dezvoltare a carierei

Cunoaşterea limbii engleze, germane, maghiare constituie un avantaj.

email: recruitment@informmedia.ro
tel. 0256/305-747, fax: 0256/305-749.

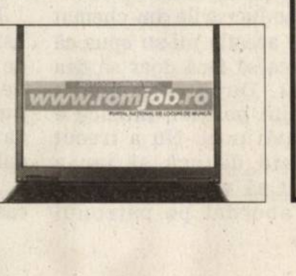

Anunţ

Spitalul Clinic Judeţean de Urgenţă Arad face următorul anunţ:

Concursul pentru ocuparea funcţiei de

Director Medical

care urma să se desfăşoare în data de 15.11.2007, nu va mai avea loc întrucât nu a fost depus nici un dosar pentru concurs.

Concursul se va organiza la o dată ulterioară care va fi comunicată.

(H-121131)

RECLAME

PE SCURT

• **La muzeu.** Pentru aprofundarea cunoştinţelor dobândite în cadrul temei săptămânale „În lumea celor care nu cuvântă", grupa pregătitoare a Grădiniţei P.P. 1, Arad, îndrumată de institutor Cozma Janina şi educatoare Sircuţa Voichiţa, a efectuat, zilele trecute, o vizită la Complexul Muzeal Arad, secţia de ştiinţe ale naturii. Copiii au fost deosebit de fascinaţi de exponatele prezentate şi de povestea fiecăreia dintre acestea.

„Veste de acasă"

Arad (A.P.) - Compania Naţională Poşta Română lansează concursul de desen cu tema „Veste de acasă", destinat tinerilor artişti cu vârsta maximă de 18 ani. Desenele vor fi expediate până la 3 decembrie, data poştei, pe adresa: Poşta Română, Bl. Dacia, nr. 140, 020065, sector 2, Bucureşti, cu menţiunea „Pentru concursul de desen". De asemenea, participanţii vor trebui să îşi scrie numele, prenumele, vârsta, adresa şi numărul de telefon pe spatele lucrării.

Premiile vor fi acordate pe diferite categorii de vârstă: până la 7 ani, 8-11 ani, 12-15 ani, 16-18 ani, precum şi cinci premii speciale.

(Foto: FAN)

Garanţii

Arad (A.P.) - Fondul Naţional de Garantare a Creditelor pentru Întreprinderile Mici şi Mijlocii (FNGCIMM) a acordat, în primele nouă luni, garanţii în valoare de 148 de milioane de euro. Fondul a obţinut în această perioadă un profit brut de 12 milioane de lei (3,58 milioane euro), în creştere cu 27%. Valoarea totală a creditelor garantate aflate în portofoliu totalizează 610 milioane de euro, aproape dublu faţă de soldul de la sfârşitul anului trecut.

Complicaţii. Se pare totuşi că foştii copaci din centrul Aradului nu se vor îndepărtaţi chiar aşa uşor. Echipa de muncitori are de tras din greu pentru a putea îndepărta rădăcinile bine înfipte. (Foto: Şt. Matyaş)

Motorul de căutare locuri de muncă potrivit pentru tine !

Studiu + muncă = reuşită

■ Nu se mulţumeşte cu puţin şi de aceea continuă să muncească mult, să înveţe mult.

Dana Todor
adevaruldearad@informmedia.ro

Arad - Georgiana Teohari-Vidican studiază pianul de 21 de ani. Ea a fost, pe tot parcursul şcolarităţii sale arădene, cel mai harnic furnizor de premii naţionale şi internaţionale. (Într-o vreme le număram, acum le-am pierdut şirul.) Demers continuat, de altfel, şi pe parcursul studenţiei.

Stabilită, prin căsătorie, în Germania, la Mannheim, a dus cu ea seriozitatea şi dorinţa de a se perfecţiona. Dintr-o mai lungă discuţie voi reda doar pasajele semnificative.

> *Eu mi-am câştigat un calm binevenit temperamentului meu vulcanic, obţinut prin stabilitatea dată de studiul constant pe instrumente foarte bune*
>
> **Georgiana Teohari-Vidican**

Ultima ei apariţie în ţară, a fost la Timişoara, în cadrul Concursului internaţional de pian „Ela Filip", unde a obţinut premiul special Kaway. Evoluţia i-a fost apreciată de foştii profesori şi de participanţi.

După un an de masterat în ţară, ajunsă la Mannheim, s-a înscris în 2005, la examenul de admitere pentru cursul de masterat din cadrul Universităţii de Muzică şi Arte, obţinând unul dintre locurile fără taxă. A fost încântată ca timp de doi ani să-şi perfecţioneze arta pianistică sub îndrumarea prof. univ. Paul Dan.

„Pentru mine sistemul de învăţământ german a reprezentat un beneficiu. Se merge pe studiul aprofundat al unei discipline. Ceea ce mi-a plăcut şi mi s-a potrivit foarte bine a fost că se urmărea intens specializarea la care ai dat admitere. În Germania nu am cântat decât pe piane Steinway şi cel mai vechi instrument era de cinci ani. Doream să studiez cu profesorul Paul Dan, şeful departamentului pentru studii postuniversitare, la Facultatea de Muzică din Mannheim, personalitate de care auzisem încă din ţară, de la familia scriitorului Ghe. Schwartz."

În fiecare lună, de la începutul masteratului, a avut câte o apariţie pe scenă în Mannheim, Heidelberg etc., dar şi în recitalurile de clasă. În vederea celor două recitaluri de diplomă trebuia să fi ieşit în public de câte opt-zece ori.

„Sistemul de recitaluri nu funcţionează aleatoriu - ca la noi - ci în cadrul facultăţiii există un birou special de concerte unde depui un curriculum vitae şi eşti trimis apoi, conform acestuia, unde ai de cântat".

Georgiana s-a bucurat enorm că în biblioteca de la facultate a găsit tot ceea ce a avut nevoie. Remarc faptul că în doi ani a ajuns să-şi perfecţioneze bogatele cunoştinţe de limbă germană avute de acasă. Mulţi - şi mă număr printre ei - suntem îngroziţi, numai gândindu-ne la declinarea articolului hotărât. Georgiana a ajuns deja să şi gândească nemţeşte.

Georgiana, împreună cu una dintre elevele sale, descifrând tainele pianului (Foto: D. T.)

„În vară, am avut examenele finale, două recitaluri. Am obţinut nota 1, adică maximă în sistemul german. Şi dacă am încheiat un alt capitol din viaţa mea, şi anume masteratul, tot consider că mai am ce învăţa. Nu sub o formă instituţionalizată. De învăţat ai, de fapt, toată viaţa. Acum primesc şi concerte, cam de două-trei ori pe lună".

Îndeletniciri didactice a avut de acasă. La Mannheim le continuă. Are 32 de elevi (ai căror părinţi sunt militari în armata americană) şi vreo câţiva sunt pe lista de aşteptare. Vizitând-o, de curând, am avut ocazia s-o văd şi la treabă. Am fost invitaţi la o familie cu patru copii, dintre care trei, adică Zachary, Julia şi Nicholas se străduiesc să descifreze tainele pianului. Lukas e foarte cuminte şi-şi aşteaptă rândul. În acea casă n-am auzit o voce ridicată. Angela, mama copiilor, îşi dedică tot timpul creşterii şi educării celor mici. Se şi vede. Mi-a mai atras atenţia un amănunt: în acea casă n-am văzut televizor. Sic! I-am ascultat şi pe Natalia şi German, fetiţa e serioasă, frăţiorul, jucăuş şi năstruşnic.

Georgiana predă şi la Academia Privată de Muzică, unde se ocupă de trei studenţi.

Acum se pregăteşte pentru recitalul pe care-l va susţine în data de 16 noiembrie, la Mannheim. N-am auzit-o vorbind despre nici un proiect în ţară. Oare de ce?

„ADEVĂRUL" ÎNTREABĂ: *„Ce părere aveţi de pomii care sunt plantaţi în centru?"*

Părerea mea este că trebuiau tăiaţi doar pomii bătrâni iar cei mai tineri şi sănătoşi să rămână, deoarece arborii aceştia au o funcţie importantă. Va trebui să aşteptăm vreo 15-20 de ani până aceşti pomi vor ajunge la maturitate.

Ioan Budai (50 ani),
patron

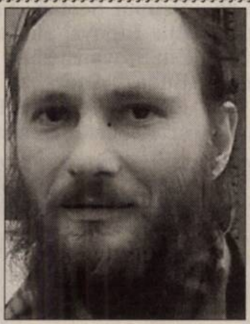

S-au gândit că majoritatea pomilor au fost bolnavi şi de aceea i-au schimbat pe toţi. E drept că vom aştepta puţin până vor creşte aceşti pomişori, dar centrul va fi frumos şi o să avem pomi sănătoşi pentru mulţi ani.

M. Tomas (37 ani),
grafician

Deocamdată nu pot să spun nimic despre aceşti pomi, pentru că vom vedea la vară cum o să arate. Totuşi, consider că trebuia să fie consultată şi populaţia despre aceste schimbări. Să sperăm că nu vor tăia şi lanţul de tei.

Ioan Crişan (42 ani),
profesor

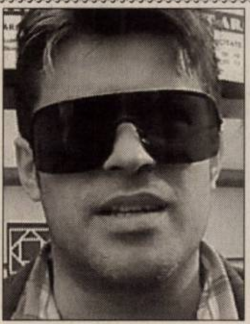

Orice măsură de genul acesta ar trebui să fie pusă la dezbatere publică pentru că opinia cetăţenilor trebuie să fie luată în considerare. Cred însă că bulevardul nostru ar putea fi pus în valoare prin această măsură de a schimba pomii.

Dacian Ţolea (38 ani),
preşedinte PLD

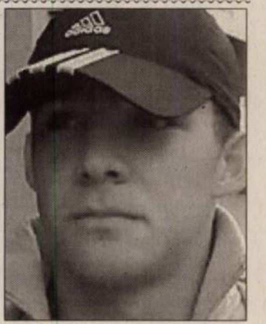

Mi se par aiurea aceşti pomişori, pentru că va trebui să aşteptăm destul de mult timp până să înverzească, dar e mai bine decât nimic. Nu cred că trebuiau scoşi toţi pomii deoarece erau şi pomi sănătoşi.

Eduard Şepeţan (16 ani),
elev

COMENTARIUL ZILEI

Cearta uninominalelor

Tristan Mihuţa
tristan.mihuta@informmedia.ro

Conform unui studiu efectuat de Gallup, 44 la sută dintre cetăţeni consideră că nu mai este necesar un referendum naţional pe tema uninominalului, în condiţiile în care guvernul şi-a asumat deja răspunderea asupra introducerii legii scrutinului uninominal. Doar 28% dintre români consideră că referendumul este necesar şi doar 34 la sută au declarat că vor merge la vot în mod sigur.

La o interpretare pertinentă a datelor oferite de studiul Gallup, apare ca posibilă şi probabilă ratarea demersului preşedintelui Traian Băsescu de a obţine de la popor acel „da" necesar impunerii uninominalului în varianta sa. De fapt, preşedintele a lăsat, în câteva rânduri, să se înţeleagă faptul că ia în calcul posibilitatea ca referendumul să eşueze. Şi atunci? Atunci, ne spune tot domnia sa, va repeta referendumul! Să fie poporul suveran doar când votează cum vrea preşedintele?

Este aici ceva din acel „dacă voi nu mă vreţi, eu vă vreau". Altfel spus, dacă nu obţine girul de la popor, Traian Băsescu va reveni şi va spune românilor „eu vreau, deci trebuie să vreţi şi voi!". De ce, de unde atâta înverşunare? Probabil, din firea preşedintelui, din orgoliul de a fi mereu un câştigător. Sigur, unii vor pretinde că această încăpăţânare rezidă în scopul nobil al lui Traian Băsescu - reformarea clasei politice.

Nimeni nu contestă că avem nevoie de o „reformare". Întrebarea este însă alta: să fie votul uninominal, în varianta preşedintelui, un panaceu universal, soluţia miraculoasă pe care domnia sa a descoperit-o acum? Să aibe toţi ceilalţi orbul găinii şi să nu vadă panaceul? Zoe Petre făcea ieri, într-un excelent comentariu, o analiză pertinentă a eficacităţii votului uninominal - care se aplică încă din 1992, chiar în „varianta Băsescu", doar că aria de aplicare este mai limitată. Prin vot uninominal ne-am ales toţi preşedinţii, din '92 încoace. Suntem, am fost mulţumiţi de consecinţele votului, respectiv de preşedinţii pe care i-am avut? În ţară, primarii au fost aleşi la fel. Şi Funar, şi Vanghelie, şi Sechelariu, Mazăre, Lis, Videanu, şi atâţia alţii, din care nu-i omitem pe-ai noştri, primarii Aradului. Mulţi dintre aceştia au dezamăgit profund, au înşelat aşteptările alegătorilor, în ciuda uninominalului.

Uninominalul, în variantă asumată de guvern, care are la bază proiectul elaborat de Pro Democraţia, şi care a întrunit consensul partidelor politice parlamentare, este cel mai răspândit în Europa. Dacă în Germania este aplicat şi apreciat, la noi de ce n-ar fi bun? Pentru că preşedintele vrea altfel? Nu-i suficient!

Miss şi mister la Gr. Şc. „Aurel Vlaicu": Hatun Hrenyuc şi Călin Jurcă (Foto: V. A.)

Cei mai frumoşi şi mai populari la Gr. Şc. „S. Bocu" Lipova: Silvia Hurban şi Ciprian Crăciun (Foto: D. O.)

Baluri cu atmosferă incendiară

■ Show la bobocii de la „Aurel Vlaicu" şi la „interstelarii" de la „Sever Bocu".

Arad (A.S.) - Balul Bobocilor de la Grupul Şcolar Industrial „Aurel Vlaicu" Arad s-a desfăşurat la Discoteca 4U din incinta Ştrandului Neptun. A fost o atmosferă incendiară, distracţie şi voie bună. Prezentatorii, actorii Roxana Sabău şi Zoly Lovas au contribuit din plin la show.

Aspirând la titlurile de Miss şi Mister Boboc, cele opt perechi participante au avut de depăşit cinci probe. După ce şi-au dezvăluit talentele la recitare, bobocii au avut de trecut prin alte 3 concursuri distractive, echipaţi cu haine din public sau îmbrăcaţi în ziare, şi-au etalat talentele de cântăreţi. Perechile au susţinut trei probe de dans: chacha, dans ţigănesc şi tango. Spre hazul participanţilor, cei 16 tineri au avut de interpretat, în diverse maniere (certăreţ, bucuros, cu accent străin etc.) o poezie pe care o cunosc de mici copii.

Titlurile de Miss şi Mister Boboc au revenit elevilor: HATUN HRENYUC din clasa a IX-a A, şi CĂLIN JURCĂ, din clasa a IX-a C, în timp ce premiul sponsorului, acordat de domnul Marian Melinte, a fost câştigat de perechea numărul 1: HATUN HRENYUC - clasa a IX-a A şi PATRICK NAGY - clasa a IX-a A.

Spectacolul s-a încheiat cu prestaţia deosebită a trupei VON MEISTER CREW (doi din membrii trupei sunt elevii şcolii: Mircea Bogdan şi Robi Jivan).

***

Lipova (D.O.) - Cele şase perechi de „stele" de la Grupul Şcolar „Sever Bocu" din Lipova au fost formate din Silvia Hurban şi Emanuel Buda, Andreea Bursuc şi Ciprian Crăciun, Roxana Rad şi Robert Iovescu, Sinziana Scrob şi Eugen Bârsan, Cristina Wener şi Sorin Flore, Andreea Stepănescu şi Paul Ionuţescu. După o evoluţie plină de farmec şi spontaneitate, în care talentul şi inteligenţa concurenţilor s-au împletit în mod armonios, exigentul juriu a decis: Miss Boboc: Silvia Hurban; Mister Boboc: Ciprian Crăciun; Miss Popularitate: Silvia Hurban; Mister Popularitate: Paul Ionuţescu. Au mai fost acordate şi premii individuale.

De o deosebită apreciere s-au bucurat şi invitaţii care au venit să întregească spectacolul şi care, alături de elevii artişti ai liceului, au încântat spectatorii: solista de muzică populară Lioara Boşcu, rapper-ul Sweb, trupa rock „Imagica", trupa de breakdance „Butterfly" şi ansamblul folcloric „Floarea Dorului" din Conop.

ARAD ONLINE www.aradon.ro
Aici mai multe fotografii

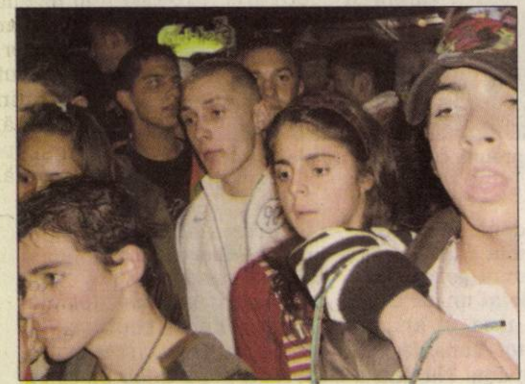

Bobocii de la „Vlaicu", urmăriţi cu gura căscată (Foto: V. A.)

Alien, mascota balului la „Sever Bocu" (Foto: D. O.)

Actorul Zoltan Lovas - un prezentator în vervă (Foto: V. A.)

Dans arab cu Gabi Pătraşcu (Foto: D. O.)

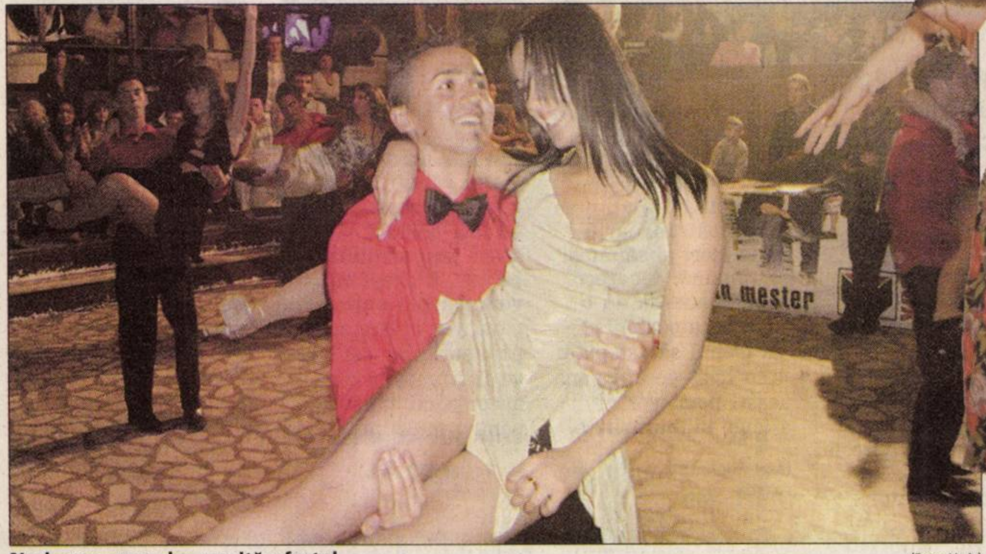

Nu-i prea uşor dar merită efortul (Foto: V. A.)

Trupa rock Imagica, a electrizat bobocii la Lipova (Foto: D. O.)

Jocuri populare cu „Floarea Dorului" (Foto: D. O.)

Gala laureaţilor la „Aurel Vlaicu" (Foto: V. A.)

Sweb în mijlocul fanilor (Foto: D. O.)

PE SCURT

● **Numire aprobată.** Senatul divizat al Statelor Unite a confirmat joi numirea ca procuror general a judecătorului Michael Mukasey, ignorând temerile potrivit cărora acesta ar spijini metode de interogare considerate tehnici de tortură. Cu o majoritate de voturi de 53 la 40, Senatul a aprobat numirea lui Mukasey ca succesor al lui Alberto Gonzales, care şi-a dat demisia din funcţie în septembrie.

Nominalizat oficial

Varşovia (MF) - Preşedintele polonez Lech Kaczynski l-a nominalizat ieri pe rivalul său Donald Tusk în postul de premier, după ce formaţiunea liberală pe care o conduce acesta a câştigat alegerile legislative de luna trecută, relatează Reuters. Tusk îl va înlocui astfel pe fratele geamăn al preşedintelui, Jaroslaw Kaczynski. Noul Cabinet ar urma să fie numit oficial săptămâna viitoare. Donald Tusk, în vârstă de 50 de ani, a promis că va avea o serie de politici economice liberale şi relaţii mai apropiate cu partenerii Poloniei din cadrul Uniunii Europene, după doi ani de relaţii tensionate în timpul mandatului fraţilor Kaczynski.

Donald Tusk (Foto: EPA)

Leonard Orban (Foto: EPA)

Fără emotivitate

Roma (MF) - Comisarul european pentru Multilingvism, Leonard Orban, îndeamnă la evitarea comportamentelor emotive şi găsirea unor soluţii pragmatice coerente cu principiile democratice ale UE, în criza imigranţilor români din Italia. „Trebuie să evităm atitudinile bazate pe emotivitate şi să găsim soluţii pragmatice", a declarat Orban. El a precizat că în privinţa fluxului de imigranţi români din Italia, care a fost pus pe seama aderării României la UE, lucrurile nu stau exact aşa cum au fost ele prezentate de presă. „Vizele au fost eliminate pentru români în 2002, deci libera circulaţie pentru români a început în 2002", a spus el.

Susţinere. Sute de suporteri palestinieni ai Hamas au participat ieri la un marş de susţinere a grupării radicale, în tabăra de refugiaţi Jabalia. (Foto: EPA)

La mâna preşedintelui

Bucureşti (MF) - Curtea Constituţională a stabilit că doar preşedintele României are dreptul să stabilească prin decret problema ce constituie obiectul referendumului şi data desfăşurării acestuia.

„Articolul 90 din Constituţie stabileşte competenţa exclusivă a preşedintelui României în materia referendumului cu privire la probleme de interes naţional, chiar dacă consultarea Parlamentului este obligatorie, în sensul că ea trebuie realizată, dar şeful statului are libertatea de decizie. Numai preşedintele are dreptul de a decide care sunt problemele de interes naţional, şi, în cadrul acestora, de a stabili prin decret problema ce constituie obiectul referendumului şi data desfăşurării acestuia, aşa cum prevăd dispoziţiile articolului 11, alineatele 1 şi 2 şi ale articolului 15, alineatul 1, litera c din Legea 3/2000 privind organizarea şi desfăşurarea referendumului", se arată în motivarea deciziei prin care, în urmă cu două zile, Curtea Constituţională a respins contestaţia liderului PRM Corneliu Vadim Tudor privind decretul prin care preşedintele ţării a convocat referendumul referitor la votul uninominal.

Decretul italian, pe masa PE

■ **Parlamentul European va dezbate decretul-lege privind expulzările, adoptat de Guvernul italian.**

Strasbourg (MF) - Conferinţa preşedinţilor grupurilor parlamentare din Parlamentul European a decis joi, la Bruxelles, ca decretul-lege adoptat de Guvernul italian referitor la expulzarea imigranţilor comunitari care reprezintă un pericol pentru siguranţa publică să fie dezbătut luni, în plenul Legislativului UE.

În timpul dezbaterilor va interveni şi comisarul european pentru Justiţie şi Afaceri Interne, Franco Frattini, din partea Comisiei Europene, potrivit purtătorului său de cuvânt, care a făcut o declaraţie la conferinţa de presă săptămânală a Executivului european.

Conform unor surse din PE, Legislativul european va supune votului în plen - miercurea viitoare, la sediul său de la Strasbourg - o rezoluţie referitoare la decretul-lege italian.

> *Preşedintele Barroso a primit scrisoarea celor doi premieri şi salută cooperarea dintre România şi Italia.*
> JOHANNES LAITENBERGER

Purtătorul de cuvânt al Comisiei Europene, Johannes Laitenberger, a declarat la Bruxelles - ca răspuns la scrisoarea comună trimisă de premierul român, Călin Popescu Tăriceanu, şi de omologul său italian, Romano Prodi, preşedintelui CE, Jose Manuel Durao Barroso - că Executivul comunitar „este pregătit să lucreze alături de statele membre pe marginea oricărei cereri concrete" care îi este adresată.

În scrisoarea trimisă miercuri lui Barroso, Prodi şi Tăriceanu au cerut intervenţia Comisiei pentru a ajuta statele membre să facă faţă fluxurilor de migraţie din noile ţări UE, mult mai ample decât fusese anticipat, concomitent cu elaborarea unei strategii europene de integrare socială a romilor.

Bani de la UE

Pe de altă parte, vicepreşedintele Comisiei Europene, Franco Frattini, a îndemnat România şi Italia să elaboreze o strategie comună de integrare a populaţiei de etnie romă, declarând că Bruxelles-ul este pregătit să susţină acest plan prin fondul social european.

Frattini, comisar european pentru Justiţie şi Afaceri Interne, care a participat la reuniunea miniştrilor de resort din ţările membre UE, a afirmat, referitor la tema imigraţiei româneşti din Italia, că i-a propus ministrului român de Interne, Cristian David, „să studieze împreună cu Italia o strategie de aplicare a ajutoarelor (pentru romi), pe care Comisia este gata să o sprijine" financiar.

„UE a cheltuit, începând din 2000, aproape 400 de milioane de euro pentru integrarea romilor, însă Italia nu a fost întotdeauna promptă în prezentarea proiectelor", a explicat comisarul european.

Frattini a precizat că a discutat cu ministrul Cristian David despre „preocupările din România, referitoare la situaţia din Italia".

„Situaţia se prezintă sub aspectul său cel mai dramatic. Am traversat luni de zile de completă toleranţă, iar situaţia era sub ochii tuturor. David mi-a povestit că a văzut într-o tabără de nomazi din Roma o bisericuţă ortodoxă, care a necesitat un an şi jumătate pentru a fi construită.

Alegeri prezidenţiale anticipate

■ **Preşedintele georgian Mihail Saakaşvili a anunţat alegeri prezidenţiale anticipate.**

Tbilisi (MF) - Preşedintele georgian Mihail Saakaşvili a anunţat organizarea de alegeri prezidenţiale anticipate la 5 ianuarie 2008, în urma unui val de proteste în care i-a fost solicitată demisia.

Am decis ca alegerile prezidenţiale să aibă loc la 5 ianuarie", a spus Saakaşvili într-un discurs televizat. Aceste alegeri erau prevăzute iniţial pentru toamna lui 2008.

Preşedintele a anunţat că va organiza şi un referendum pentru stabilirea datei alegerilor legislative, care ar putea fi organizate în primăvara sau toamna lui 2008.

Preşedintele Georgiei respinsese duminică varianta convocării de alegeri legislative anticipate, refuzând să cedeze „şantajului" opoziţiei, care organizase o nouă demonstraţie în faţa sediului Parlamentului.

„Alegerile legislative şi prezidenţiale vor avea loc în toamna anului 2008, aşa cum prevede Constituţia. Nimeni nu poate să ne supună şantajului", declarase Saakaşvili duminică.

Soldaţii georgieni au blocat principalele artere din Tbilisi (Foto: EPA)

Saakaşvili a declarat că va candida pentru un nou mandat, în cadrul alegerilor prezidenţiale anticipate pe care le-a convocat pentru ianuarie 2008.

„Eu, în calitate de lider al acestei naţiuni, am nevoie de mandatul vostru pentru a face faţă oricărei ameninţări externe, pentru a gestiona orice presiune şi pentru a înlătura orice tentativă de anexare a teritoriului Georgiei", a declarat Saakaşvili.

Pe de altă parte, parlamentul georgian a aprobat ieri starea de urgenţă decretată miercuri de preşedintele Mihail Saakaşvili până la 22 noiembrie.

Saakaşvili a decretat, miercuri, starea de urgenţă la nivel naţional pentru o perioadă de 15 zile, în urma ciocnirilor violente între manifestanţi şi forţele de ordine din capitala Tbilisi şi a anunţat expulzarea mai multor diplomaţi ruşi.

Vrea acasă

Bucureşti (MF) - Românul Nicolae Romulus Mailat, aflat în detenţie la Penitenciarul Regina Coeli, unde este anchetat pentru crimă şi furt, i-a spus consulului român la Roma că nu a fost agresat, că doreşte să-şi execute pedeapsa în România, el recunoscând doar furtul poşetei victimei.

Şeful secţiei consulare din cadrul Ambasadei României la Roma s-a întâlnit, joi, la Penitenciarul Regina Coeli, cu Mailat. La solicitarea consulului, el a informat asupra faptului că nici la arestare şi nici ulterior nu a fost agresat în nici un fel, a semnat numai fişele fotodactiloscopice înainte de a fi asistat direct de avocat şi a fost prezent la declaraţiile date de cetăţeana română, martoră a acuzării.

Singura cerere a lui Mailat către autorităţile române a fost aceea de a-l ajuta să fie transferat la un penitenciar din România pentru a-şi executa pedeapsa.

ARTEX SCM
cu sediul în Arad, str. Ioan Vidu nr. 1-3
(lângă cinema Dacia),
angajează în muncă pentru perioadă nedeterminată,
confecţioneri la maşină sau cunoscători ai meseriei.
- Asigurăm tichete de masă.
- Program de lucru pe un singur schimb.
- Salariu atractiv, condiţii optime de muncă.
Informaţii la secretariatul societăţii sau la tel:
253.741; 253.726; 0357-408.275.
(II-121013)

EXPERT SPRL, lichidator al **SC AGROMEC HĂŞMAŞ SA**, vinde cf. Legii 31/1990 rep. prin licitaţie publică, cu strigare bunuri mobile şi imobile reprezentând patrimoniul societăţii constatat la inventariere etc.
Lista bunurilor şi preţurile aferente sunt disponibile la sediul lichidatorului judiciar.
Licitaţia va avea loc în data 26 noiembrie 2007, ora 14,00 la sediul lichidatorului din Arad, str.D.Bolintineanu, nr.5, jud.Arad.
În caz de neadjudecare licitaţia se reia în următoarele două săptămâni în fiecare luni, în acelaşi loc, la aceeaşi oră şi în aceleaşi condiţii.
Bunurile pot fi inspectate la locaţiile din Hăşmaş şi Comăneşti după contactarea dlui Sârb Nicolae, Hăşmaş nr.108, tel. 321731. Înscrierile se pot efectua până în data de 26 noiembrie 2007, ora 13.00. Relaţii 0722-343782 dna Anghel Dana sau la sediul lichidatorului, tel.259740.
(II-121087)

MARE PUBLICITATE
tel. 280.943 ;
tel/fax 280.904

Motorul de căutare locuri de muncă potrivit pentru tine !

ADEVĂRUL
Cotidian independent Arad
MARE Publicitate: 08.00-19.00 Tel: 280904
MICA Publicitate: 08.00-19.00 Tel:210775
Preluarea anunţurilor pentru următoarea zi se face până la ora 16.00

PE SCURT

• **Controale rutiere.** În urma controalelor efectuate, agenţii de poliţie rutieră au aplicat 126 de sancţiuni contravenţionale pentru încălcarea regulilor de circulaţie a căror valoare ajunge la 6.317 de lei. De asemenea, au fost date şi 167 de puncte de penalizare, s-au reţinut nouă permise auto şi opt certificate de înmatriculare.

Şi-a muşcat fiica

Arad (I.C.) - Un bărbat de 38 de ani, din Arad, şi-a bătut soţia şi fiica, de 15 ani, ameninţându-le că le omoară şi că va da foc locuinţei. Ba, mai mult, Petru S. şi-a muşcat fiica de antebraţul drept. În funcţie de numărul zilelor de îngrijiri medicale cercetările se vor extinde, Petru S. fiind cercetat pentru infracţiunile de loviri şi alte violenţe precum şi rele tratamente aplicate minorului.

Braconaj

Pecica (I.C.) - Poliţiştii din Pecica au organizat, în colaborare cu A.E.S.T. şi A.J.V.P.S. Arad, o acţiune pe linia combaterii infracţiunilor de braconaj şi regimul armelor şi muniţiilor pe raza oraşului Pecica. Astfel au fost prinşi Lorin Sandu L., de 31 de ani, Radu Alin A., de 28 de ani, şi Florin Lazăr A., de 32 de ani, toţi din Pecica, care se plimbau pe fondul de vânătoare cu un autoturism. În urma controlului efectuat s-a găsit asupra lor două arme de tir cu aer comprimat, una deţinută ilegal, 224 de alice şi un proiector.

(Foto: FAN)

Băut la volan

Arad (I.C.) - Agenţii de poliţie din cadrul Postului de Poliţie Iratoşu au prins un bărbat de 29 de ani conducând un autoturism furat, neavând permis de conducere şi sub influenţa băuturilor alcoolice. În urma cercetărilor efectuate de poliţişti s-a stabilit că maşina a fost furată în aceeaşi zi de la un service din Arad, unde a fost lăsată pentru reparaţii. Adrian G. s-a ales cu un dosar de cercetare penală pentru săvârşirea infracţiunilor de furt calificat, conducere a unui autovehicul pe drumurile publice fără a poseda permis de conducere, iar în funcţie de rezultatul probelor biologice, dacă se va impune şi pentru conducerea unui autovehicul având alcoolemia peste limita legală.

Arădenii au ocazia, pentru ultima oară în acest an, să vadă un concurs de câini (Foto: Margareta Szego)

Ultimul concurs de câini

Arad (M.S.) - La Arad va avea loc ultimul concurs de câini din acest an, conform Asociaţiei Chinologice Române, acesta fiind al treilea an consecutiv când festivitatea din Arad înseamnă încheierea anului competiţional chinologic. Concursul va avea loc duminică, 11 noiembrie, de la ora 10.30 şi va ţine până la ora 17. Alegerea celui mai frumos exemplar din toate rasele, adică în limbajul cunoscătorilor, Best in Show, va începe de la ora 14.30. „La această competiţie a Campionatului Naţional de Frumuseţe chinologică se atribuie şi titlul Derby pentru câinii născuţi în anul 2006, ocazie unică în viaţa unui câine", spune Gheorghe Schill, preşedintele asociaţiei. La Turneul Campionilor vor fi 70 de participanţi cu titluri de campioni obţinute la expoziţii din ţară şi străinătate. Selecţia se face pe rase, grupe de rase şi titluri obţinute în cel puţin zece expoziţii. „Invităm iubitorii acestor frumoase animale să participe la o duminică chinologică deosebită, în care vor avea ocazia să admire exemplare foarte frumoase", precizează Gheorghe Schill.

Trafic internaţional de fiinţe umane

■ Patronul unei firme arădene este acuzat de participare la un grup infracţional.

IOANA COSTAŞ
ioana.costas@informmedia.ro

Arad - Administratorul unei firme de transport şi prestări servicii din Arad a fost reţinut, joi, pentru 29 de zile, în baza unui mandat de arestare european, bărbatul de 35 de ani fiind acuzat de participare la un grup infracţional şi trafic de fiinţe umane. Cercetările în acest caz au fost începute în iunie 2005, de către ofiţerii de poliţie francezi din cadrul Brigăzii de Reprimare a Proxenetismului din Marsilia, care, pe baza mai multor informaţii, au început o anchetă pentru documentarea activităţii unei reţele internaţionale de prostituţie şi proxenetism, provenind din România.

Astfel, poliţiştii francezi au stabilit că şeful acestei reţele este un român care dirija din Franţa recrutarea fetelor şi organiza transportul lor din România cu ajutorul unor proxeneţi români din România şi Franţa, fiecare având un rol bine-stabilit în cadrul organizaţiei. Fetele care erau obligate să practice prostituţia erau controlate permanent de proxeneţi. Ei stabileau numărul de clienţi pentru fiecare, alegeau hotelul în care urmau să se întâlnească tinerele cu clienţii. Nu de puţine ori fetele au fost agresate fizic şi verbal de proxeneţi.

Asigura transportul

O parte dintre membrii acestei reţele au fost arestaţi în Franţa, anul trecut, iar în urma extinderii cercetărilor s-a stabilit că din reţea face parte şi un arădean. Gheorghe Bârsan, zis „Ghiţă", se ocupa de organizarea transportului tinerelor dinspre România spre Franţa. Pe numele acestuia, autorităţile franceze au eliberat un mandat european de arestare. Împreună cu patru ofiţeri francezi, ofiţerii Serviciului de Combatere a Crimei Organizate şi Antidrog şi procurorii DIICOT au descins acasă la Gheorghe Bârsan, unde s-a efectuat o percheziţie.

Arădeanul a fost reţinut pentru 29 de zile, mandatul european de arestare fiind confirmat de către Curtea de Apel Timişoara. În această perioadă, conform procedurilor în vigoare, urmează să aibă loc formalităţile de extrădare ale arădeanului acuzat de săvârşirea infracţiunilor de participare la un grup infracţional şi trafic de fiinţe umane, el urmând a fi judecat în Franţa.

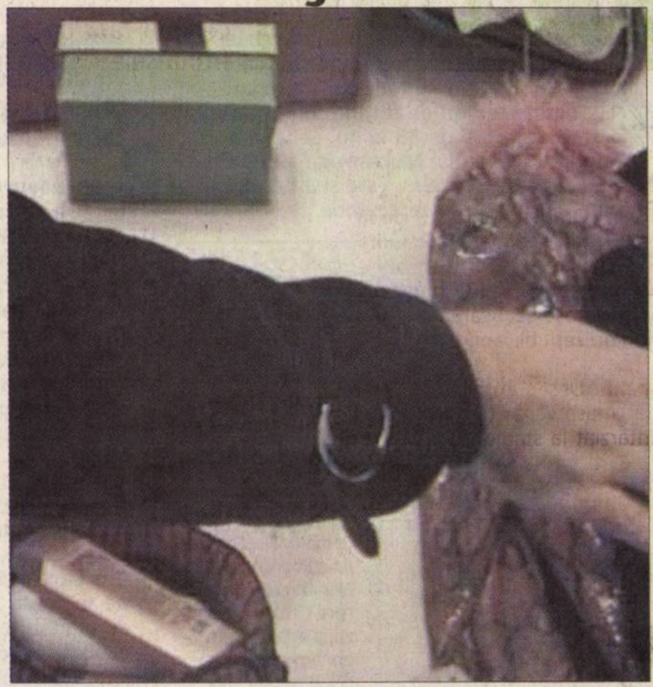
Ofiţerii au efectuat o percheziţie la domiciliul arădeanului (Foto: Vasile Obşitoş)

ARAD ONLINE **www.aradon.ro**
Aici mai multe foto şi video

Autocar blocat la Nădlac

■ Mai mulţi români au stat peste 12 ore într-o benzinărie fără să ştie când vor putea pleca.

Arad (M.S.) - Obosiţi după un drum lung, românii dintr-un autocar venit din Spania şi Franţa au fost nevoiţi să aştepte peste 12 ore într-o benzinărie din Nădlac, după ce maşina s-a defectat. „Ce să se întâmple. S-a blocat aici, s-a oprit autocarul şi nu a mai plecat. Nu ne spune nimic, nu ne dau numere de telefon, nu ne dau nimic. Ne-au luat banii... şi... atât", spune unul dintre călătorii indignaţi. Nerăbdători să ajungă acasă, oamenii s-au plâns că firma de transport nu le-a trimis o altă maşină care să îi preia, printre ei fiind şi doi copii de vârstă mică. Ziariştii nu au putut vorbi nici cu şoferii autocarului, nici cu reprezentanţii firmei de transport. Autocarul a parcat la o benzinărie de la intrarea în oraş, de unde pasagerii au fost preluaţi de o altă maşină trimisă de firmă.

Românii au aşteptat peste 12 ore (Foto: Vasile Obşitoş)

ARAD ONLINE **www.aradon.ro**
Aici mai multe foto şi video

Rabie la Mailat

Mailat (I.C.) - Trei localităţi din judeţul Arad (Vinga, Mailat şi Mănăştur), au intrat în carantină după ce o pisică turbată a atacat trei persoane. Peste 700 de câini şi pisici vor fi vaccinaţi în încercarea de a evita răspândirea turbării în rândul animalelor. Victimele pisicii au fost duse la Timişoara pentru că stocul de ser antirabic de la Arad era expirat. Măsura carantinei sanitar-veterinare a fost luată în localitatea Mailat, fiind extinsă şi în comuna Vinga şi satul Mănăştur, pentru că cele două localităţi sunt apropiate.

Potrivit medicului veterinar din Vinga, Emeric Szekely, carantina sanitar-veterinară a fost introdusă după ce pisica unei familii din localitatea Mailat a avut un comportament agresiv. Felina a muşcat-o pe proprietară şi pe nepoata ei de 15 ani, iar un vecin a fost zgâriat în momentul în care a încercat să o prindă. În cele din urmă pisica a fost dusă la laboratorul direcţiei sanitar-veterinare. Analizele au confirmat că pisica avea rabie. Aşa că s-a luat măsura carantinei. Asta înseamnă că mişcarea animalelor în spaţiile publice din zonă este interzisă, iar peste 700 de pisici şi câini vor fi vaccinaţi anti-rabie.

Pisica a fost eutanasiată (Foto: V. Obşitoş)

ARAD ONLINE **www.aradon.ro**
Aici poţi vedea video

Căţeluşul detectiv şi-a lansat cartea

Arad (I.C.) - Cartea „Prietenul meu Codruţ" a fost realizată cu sprijinul cadrelor didactice şi a părinţilor elevilor de la Şcoala Generală „Aron Cotruş", a poliţiştilor de proximitate şi a elevilor care s-au arătat entuziasmaţi de acest proiect.

La lansarea cărţii au fost prezenţi elevii, părinţii acestora, conducerea şcolii, învăţătoarele, inspectori educativi din cadrul IŞJ, şeful Poliţiei Municipiului Arad, poliţişti din cadrul Biroului Poliţiei de Ordine Publică, Poliţiei de Proximitate, Compartimentului de Prevenirea Criminalităţii, alături de căţeluşul detectiv Codruţ.

Căţeluşul detectiv Codruţ, alături de copii (Foto: FAN)

Abonează-te la Adevărul pe luna decembrie şi vei caştiga unul dintre cele patru locuri oferite de ziarul tău de familie, la restaurantul Complexului Expo Arad, pentru petrecerea nopţii de Revelion!

Trebuie doar să ne trimiţi talonul de mai jos, completat integral, alături de copia chitanţei-abonament care ne asigură ca te-ai abonat la Adevărul pe decembrie. Plicurile pot fi aduse şi personal la redacţie, B-dul Revoluţiei nr. 81.

Aşteptăm plicurile dumneavoastră până la data de 10 decembrie. Marţi, 11 decembrie, în prezenţa unei comisii, va avea loc extragerea celor patru abonaţi norocoşi care vor beneficia (împreună cu soţul, soţia, prietenul sau prietena), în noaptea dintre ani, de masă, program artistic de excepţie, nume celebre şi artificii spectaculoase, la Complexul Expo Arad.

Nume, prenume ____________________
Strada __________ nr.___ bl.___ sc.___ et.___ ap.____
Localitatea __________ Telefon __________

ADEVĂRUL
Cotidian Independent Arad

TU COMANZI NOI TE SERVIM 0257-22 01 01

ADEVĂRUL
Cotidian independent Arad
SPORT
Mai multe informaţii: www.aradon.ro - sport

Un simplu act de prezenţă?

■ UTA are şanse reduse, în partida de la Urziceni, în faţa uneia din fruntaşele clasamentului.

Arad (A.H.) - UTA seamănă în continuare cu o navă în derivă, gata să se scufunde. Fiecare oră scursă fără vreun rezultat la nivel administrativ îi agravează situaţia. Una oricum alarmantă. Toţi cei care ne-am pus speranţe într-o rezolvare a conflictului în cursul zilei de joi, ne-am înşelat. În consecinţă, nici pentru perioada următoare, nu există premise deloc favorabile.

Reacţia fotbaliştilor

De altfel, antrenorul Marin Barbu făcea trimiteri, aluzii în privinţa jucătorilor, la conferinţa de presă. Că nu mai are cum să-i capaciteze, să-i oblige, că unii dintre ei s-ar da loviţi. Forma de protest a fotbaliştilor, pentru lipsa de perspective la nivel de conducere, respectiv al unui termen de achitare a banilor restanţi, a constat în refuzul de a intra în cantonament. Conform spuselor lor, au dorit astfel să fie băgaţi în seamă, simţindu-se ai nimănui. Nu s-a pus problema să nu efectueze deplasarea sau să nu îşi apere şansele în partida cu Unirea. Vor juca şi vor da piept cu trei foşti colegi, anume Balint, Mara şi Dănălache.

> *Aşa este foarte greu să faci treabă*
>
> MARIN BARBU, ANTRENOR

Todea şi Bălţoi vor încerca să salveze onoarea „Bătrânei Doamne" (Foto: Şt. M.)

Rău am ajuns...

Sub ochii noştri, aşadar, „Bătrâna Doamnă" se prăpădeşte. Fără o soluţie extrem de rapidă - lucru, din nefericire, puţin probabil după ce varianta Societăţii pe Acţiuni a căzut -, suntem sortiţi pieirii. Nu putem vorbi despre performanţă câtă vreme UTA practic nu are conducere. O conducere care să investească în club, să o scoată la liman.

FLUIERĂ AVRAM

Meciul dintre Unirea Urziceni şi UTA va fi arbitrat de Marius Avram din Bucureşti, asistat de Gheorghe Negoiţă (Brăila) şi Florin Păunescu (Râmnicu Vâlcea). Observatorii desemnaţi sunt Florin Gâtejeanu şi Gheorghe Moise, ambii din Capitală. Jocul va începe la ora 13.30, fiind transmis în direct de postul Naţional TV.

PE SCURT

• **În grafic.** Impunându-se, 2-1, în restanţa cu LPS Oradea, juniorii B de la UTA se menţin în lupta pentru locurile fruntaşe. De fapt, Mihai Ochiu (foto) et company îşi doresc calificarea la zona C.N. de juniori republicani.

• **Se rejoacă.** Deşi s-au bucurat că au câştigat la „masa verde", pentru că Salvarea a întârziat la stadion, juniorii A de la UTA au aflat că meciul, din deplasare, cu LPS Oradea se va rejuca.

ALBE ŞI NEGRE

Sedusă şi abandonată

DANIEL SCRIDON
daniel.scridon@informmedia.ro

Demisiile, revenirile şi ştirile contradictorii i-au băgat pe suporterii UTA-ei în ceaţă. Cu greu mai pricep câte ceva. Tot mai mulţi au impresia că Bătrâna Doamnă a fost sedusă şi abandonată. Cum altfel să interpreteze, de pildă, tot acest circ de prost gust, cu transformarea clubului în societate pe acţiuni.

Vine Bara şi spune că Ion a tergiversat la nesfârşit trecerea de la non-profit la S.A.. Că el, chipurile, din 3 august are actele pregătite. Degeaba. Campionatul a debutat pe 28 iulie, aşa că, transformarea tot ar fi fost împiedicată de FRF, dacă e să ne luăm după ce spune pricipalul creditor. Chit că directorul Comisiei de Licenţiere, Viorel Duru vorbeşte o cu totul altă limbă.

În privinţa vinei, ambii o au în egală măsură. Dacă tot şi-au dat seama Bara şi Ion că sunt incompatibili - de vreo nouă luni de zile, după spusele unuia dintre ei -, trebuiau să facă demersurile pentru înfiinţarea societăţii pe acţiuni de mai multă vreme. Astfel s-ar fi evitat situaţia penibilă de astăzi, când UTA a ajuns la voia întâmplării.

Viorel Duru (Foto: Şt. Matyaş)

„S.A.-ul poate fi făcut în orice moment"

■ V. Duru, directorul Comisiei de Licenţiere din cadrul FRF, explică „secretele" afacerii.

DANIEL SCRIDON
daniel.scridon@informmedia.ro

Bucureşti - Anunţul făcut de Nicolae Bara, cum că FRF-ul a oprit transformarea UTA-ei din societate non-profit, într-una pe acţiuni, a (re)aprins scandalul dintre cei doi creditori ai clubului fanion al Aradului. Încercând să descâlcim iţele afacerii, am luat legătura cu Viorel Duru, directorul Comisiei de Licenţiere al FRF, care ne-a explicat cum stau lucrurile. „Societatea pe acţiuni poate fi făcută în orice moment. Este chiar indicat să se constituie mai repede, pentru a deveni funcţională, în momentul trecerii de la non-profit la S.A. Este adevărat, acest lucru se poate realiza doar între două campionate, dar se pot găsi pârghiile legale pentru ca banii investiţi în non-profit să intre mai apoi în S.A. „Cheia" afacerii este însă alta. Drepturile de transfer ale jucătorilor. Ei nu pot fi transferaţi pe noul S.A, ci doar pe FCM UTA, asociaţie non-profit care are licenţa de club profesionist" - ne-a declarat Duru.

O nouă lovitură

Arad (D.S.) - Adolf Ivanovici, preşedintele Box Club UVVG Arad, este pe cale de a mai da o lovitură pe piaţa transferurilor din boxul românesc. Este vorba despre primul boxer profesionist care s-ar bate pentru Arad. Tratativele pentru legitimarea lui Vasile Dragomir (26 ani), deţinător al trei centuri de campion la mai multe categorii, sunt foarte avansate, urmând a se finaliza în câteva zile.

Cinci din cinci.

Aseară, într-un meci disputat în devans, B.C. ICIM Arad a învins, la Bucureşti, pe Olimpia, scor 98-34 (46-15), ajungând la cota cinci victorii din tot atâtea meciuri disputate în acest sezon. Pentru echipa pregătită de Adi Budurean au punctat: Kovacik 8, Moore 7, Nagy 4, Meszarosz 15, Pavel 11, Bucică 8, Zoric 11, Tarţa 13, Drăguş 13, Gladden 8.
(Foto: Şt. Matyaş)

Medaliată

Budapesta (S.C.) - Legitimată la CSM Arad, sportiva Henrieta Csomos a impresionat în Ungaria la Cupa DKMT la gimnastică artistică. Patru este numărul medaliilor câştigate de Henrieta: argint, la bârnă şi bronz, la sărituri, paralele şi individual compus.

Fără emoţii

Bucureşti (D.S.) - Cavalerii fluierului din ...tul de elită sunt che-...ţi luni la Bucureşti, pentru o analiză a prestaţiilor din perioada etapelor 7-15. Cei doi fluieraşi arădeni care oficiază în Liga I, Ovidiu Haţegan şi Mircea Toderici, nu au emoţii, evoluţiile lor fiind apreciate la vremea respectivă.

...idiu Haţegan (Foto: Şt. Matyaş)

Romeo Vurdea (Foto: FAN)

Merg la zonă

Arad (D.S.) - Faza judeţeană a Memorialului „Gheorghe Ola" la mini-fotbal a dat câştig de cauză, la categoria 1997, echipei UTA. Micuţii jucători pregătiţi de Romeo Vurdea au dispus în finală de Gloria Arad (grupa lui Cristi Păcurar de la CS Atletico), scor 4-3, luându-şi astfel revanşa pentru înfrângerea din faza grupelor. La zonă vom fi reprezentaţi de: Popa - Irina, Sabău I, Sabău II, Hadăr, Takacs, Coşa, Nibu, Şandor, Judea, Andruşik, Dehelean.

FOTBAL - LIGA A III-A

Arad (L.S.) - Rezultatele etapei a XIV-a din cadrul seriei a V-a a Ligii a III-a la fotbal: ACU - Unirea S. Mare 0-0, Fortuna Covaci - Gloria 0-0, Albina - Mătăsari 1-0, Mehedinţi - Vulcan 0-0, Calor - UMT 0-1, Motru - Nădlac 3-0 (f.j.). Meciurile Mama Mia - Simeria şi Rovinari - Sebeş se joacă astăzi. CS Ineu a stat.

Clasamentul

1. Unirea S. Mare	13	9	2	2	23-7	29
2. Fortuna Covaci	13	7	4	2	18-6	25
3. ACU Arad	14	6	7	1	17-10	25
4. CSM Sebeş	12	7	3	2	21-8	24
5. Minerul Motru	13	7	3	3	17-13	24
6. Minerul Mătăsari	13	6	3	4	23-18	21
7. Gloria Arad	13	6	3	4	18-16	21
8. EMC Rovinari	12	6	1	5	21-23	19
9. Minerul Mehedinţi	14	5	4	5	10-16	19
10. Timişul Albina	14	6	1	7	21-15	19
11. U. M. Timişoara	13	5	1	7	11-17	16
12. Marmosim Simeria	12	5	0	7	16-21	15
13. Nova Mama Mia	12	3	4	5	13-15	13
14. Clubul Sportiv Ineu	13	4	1	8	14-21	13
15. Clubul Sportiv Vulcan	13	3	3	7	9-16	12
16. Calor Timişoara	13	1	4	8	8-16	7
17. Victoria Nădlac	13	1	2	10	9-31	5

* Auxerre Lugoj s-a retras din campionat.

Etapa viitoare (vineri, 16 noiembrie 2007): Gloria - Motru, Nădlac - Mama Mia, UMT - Ineu, Vulcan - ACU, Mătăsari - Rovinari, Sânnicolau Mare - Albina, Simeria - Calor, Sebeş - Covaci. Mehedinţi stă.

ACU, egala liderei

Arad (L.S.) - Arena „Motorul" din Aradul Nou a găzduit, ieri, meciul derby al etapei cu numărul 14 din seria a V-a a Ligii a III-a, ACU - Unirea Sânicolau Mare. Jocul a fost unul destul de modest, cele două echipe fiind preocupate, mai mult, să nu primească gol. A fost o luptă surdă pentru minge, din care nu putea ieşi mare lucru, aşa că remiza albă e una care reflectă exact realitatea de pe teren. După acest rezultat, vizitatorii rămân lideri, iar ACU urcă un loc şi este pe podium.

Antrenorul arădenilor, Mihai Roşca, i-a trimis în teren pe următorii: Rusu - Silaghi, Bogoşel, Lung, Nistor - Miţiţi, Onu, Negrita, Turcaş - Burlacu, Solomon (min. 68 - Pantea).

pilulele VigRX pentru marirea penisului
Marirea permanenta a penisului cu minim 20%(3-4cm) in 4 luni.
Erectii mai ferme, mai prelungite.
Un plus de virilitate si energie.
Orgasme mai intense.
www.promen.ro comanda@promen.ro
0730512683
451

Produs natural fabricat in Canada. Notif. Inst. de Biores.Alim.nr: 405/06.02.2006
RECLAMĂ

Felicitări (67)

Astăzi, când în buchetul vieții adaugi a 10-a petală, pentru tine

DIANA IOANA MADOȘA,

tot binele din lume, sănătate, copilărie fericită, succese la învățătură, precum și cele mai frumoase flori din lume pentru scumpa mea „ZÂNĂ", „La Mulți Ani". Moșu și Maia.

RALUCA -
ADELINA COANĂ, minunea vieții noastre, împlinește mâine, 11 noiembrie 2007, 6 primăveri. Îi dorim ca tot ce-și dorește, să-i împlinească Dumnezeu. Cu dragoste nesfârșită, sora, mama și tăticuțul ei.

Cumpar ap. 1 cameră (02)

- **Apartament, garsonieră**, indiferent etajul, zona, probleme financiare. Telefon 0744.542.931.

Vând ap. 2 camere (03)

- **Apartament 2** camere, frumos amenajat, central, 34.000 Euro. Telefon 0740.801.611.
- **Apartament 2** camere, ultracentral. Telefon 0744.762.223, 0720.857.804.
- **Apartament 2** camere, Vlaicu, X 4, parter înalt, balcon, renovat recent, lux, 77 mp, decomandat, mobilat (include 2 plasme TV mari), alarmă, la cheie, 61.000 Euro, negociabil. Telefon 0744.911.489.

Cumpăr ap.2 camere (04)

- **Apartament 2**-3 camere, plătesc imediat. Telefon 0257/212063, 0742.320.153, 0723.455.028.
- **Apartament cu** 2 camere în Micălaca, exclus intermediari, PF, 0745.600.776.
- **Apartamente 1**-2-3 camere. Plata pe loc!!! Telefon 228411, 0744.849.390.

Vând ap. 3 camere (05)

APARTAMENT 3
camere, 2 băi, ușă metalică, termopan, microcentrală, parter, garaj, lângă Euromedic, 69.000 Euro. Telefon 0722.592.679.

- **Apartament 3** camere pe str. Lacului. Telefon 0720.177.384, 0723.305.891.
- **Apartament Micălaca** 3 camere renovate și mobilate. Telefon 0722.274.880.

Cumpăr ap. 3 camere (06)

- **Apartament cu** 3 camere, după ora 17.00. Telefon 0745.474.923.

Vând ap. 4 camere (07)

- **Apartament Ultracentral**, 4 camere, mobilat, super-finisat, preț 76.000 Eu. Telefon 0722.274.880.
- **Ocazie. Vând** apartament ultracentral super-renovat cu mobilier pesonalizat renovat 2007, 280 mp, 250.000 Eu. Telefon 0722.274.880.

Vând ap. la casă (11)

- **Apartament la** casă 1 cameră, cămară alimente și bucătărie cu posibilitate extindere, 20 mp Pârneava. Telefon 0744.937.307.
- **Apartament la** casă, zonă centrală, str. Ludovic Szantay nr. 12, ap. 2, compus din două camere, bucătărie, două băi, super-amenajat, geamuri, uși termopan, gresie, parchet, preț 60.000 Euro, negociabil, cu Legea 112, 0751.043.089.
- **Casă zona** Biserica Sârbească, 2 camere, bucătărie, baie, hol, cămară, singur în curte. Telefon 0740.783.031.

Vând case, vile (13)

- **Casă central**, 3 camere + utilități, renovată, confortabilă, singur în curte, 125.000 euro, negociabil. Telefon 0357/404151, 0740.783.902.
- **Casă cu** grădină în Micălaca cu teren 1487 mp. Telefon 0357/809304, 0741.193.618, 0744.642.523.
- **Casă în** Pârneava str. Oituz 4 camere, baie, coridor, anexă în curte FS 18 m, ST 300 ml, 74.000 Eu negociabil, 0723.799.826.
- **Casă locuibilă** str. Clopotului 105. Telefon 0257/278174, 0741.540.286.
- **Casă mansardată** cu 2 vecini în curte, str. M. Scaevola (centru), 90.000 Eu. Telefon 0743.577.152 sau 0751.217.167.

CASĂ MARE,
Aradul Nou, ocupabilă imediat, toate utilitățile, 0751.075.419.

- **Casă mare** aranjată în Micălaca, 0722.380.551.
- **Casă mare** toate utilitățile zona UTA. Telefon 0724.120.779, 229930.
- **Casă nouă**, din cărămidă Arad, 120 mp utili, 150 mp construiți, curte 100 mp, utilități preț 65.000 Eu. Telefon 0722.624.706.
- **Casă nouă** localitatea Zimand-Cuz sau schimb cu apartament 3 camere + diferența. Telefon 0723.962.070.
- **Casă nouă** mansardată la șosea Bujac Dâmboviței + casă cu etaj zona Dinamo. Telefon 0723.736.315, 0728.919.565.
- **Casă renovată**, FS= 29 ml ST=1.080 mp, SC=200 mp, toate utilitățile! Preț 180.000 Eu negociabil. Telefon 0745.531.965.
- **Casă, urgent**, Bujac, str. Ghioceilor, nr. 70. Telefon 241541, 0741.692.440.
- **Casă, urgent**, Bujac, str. Libertății nr. 28. Telefon 241541, 0741.692.440.
- **În Subcetate**, casă mobilată sau nemobilată, P+M, 3 dormitoare, living, bucătărie, garaj, 500 mp, teren 150.000 Euro, 0744.828.934, 0257/212099.
- **Loc de** casă Bujac 540 mp stradă asfaltată utilități la stradă, 35.000 Eu. Informații 257800, 0749.220.267.
- **Romanilor, casă**, 9 Mai nr. 1, 2 apartamente, Zrenjamin 1 casă, 280692.
- **Romanilor, vilă**, 3 apartamente, lângă Policlinică, strada Paris 5, 280692.
- **Vilă 5** camere, 3 băi, garaj, SC 190 mp, ST 400 mp, toate utilitățile. Telefon 0727.982.469.
- **Vilă, Calea Romanilor S+P+E, garaj, toate utilitățile. Relații telefon 0256/221786, 0723.568.706.**
- **Vilă P+E+M** în Sânicolaul Mic finisată, construcție nouă. Telefon 0720.226.720.

Vând case la țară (17)

- **Casă cu** grădină mare la Mândruloc nr. 189. Telefon 216309, mobil 0740.905.926.
- **Casă de** vânzare în Bătania, aproape de ștrand, renovată din nou înăuntru, gaz, geamuri termopan, 3 (trei) camere, baie, bucătărie. Prețul 22.000 Euro. Telefon 0036703239058.
- **Casă în** Bârzava nr. 13, teren 1200 mp, preț 16.800 Eu. Telefon 0727.886.400, 0257/311156.
- **Casă în** Lipova, 4 camere, mobilată, lichidez gospodărie, 50.000 Euro. Telefon 0722.274.880.
- **Casă în** Șepreuș, 3000 mp, în fața casei islaz, 15.500 Euro. 0751.754.915.
- **Casă la** Adea. Telefon 0745.974.892, 0742.598.532.
- **Casă la** roșu, 160 mp, cu posibilități finisare pe gustul clientului în Firiteaz, 20 km Arad. 0722.449.782.
- **Casă mare** amenajată modern în localitatea Căpâlnaș, PF 0742.653.018 sau 251925.
- **Casă nouă**, ieftină, în Chișineu-Criș. Telefon 0745.144.123

CASĂ PE
colț, SC = 200 mp, suprafață teren 1070 mp, la Gyula, în apropierea ștrandului. Facilități: piscină, irigare automată, 2 garaje, 2 intrări. Telefon 0257/212292, 003666324314.

CASĂ SEMLAC,
preț 40.000 euro, negociabil. Telefon 0727.615.078.

CASĂ ZERIND
nr. 139, ideal privatizare, central, la șoseaua Arad-Oradea, 1.000 mp. Telefon 0729.456.699.

- **În Zimandu** Nou casă mare în centru cu toate utilitățile, teren 3000 mp. Telefon 0730.009.246, 0728.840.611.

URGENT, CASĂ
Cruceni, 100 mp cu teren 1200 mp 38.000 Eu sau schimb apartament, 0746.802.457.

URGENT, CASĂ
P+M 140 mp, Șagu, la cheie, 70.000, negociabil, 0724.860.090.

URGENT, CASĂ
P+M, Șagu nr. 698, toate utilități, 60.000 Eu, negociabil, 0746.802.457.

Vând terenuri (21)

- **0,5** locuri, 413 mp, 18,3/22,5, cu utilități, acceptăm variante, 0765.257.753.
- **10.0000** mp teren înainte de cartierul Verde. Telefon 0722.213.431.
- **2 locuri** veci, cimitirul Eternitatea cu bordură. Telefon 250344, 0724.401.428.
- **2,4** hectare pământ între Arad și Zădăreni (pe partea dreaptă) și 40 de ari lângă colonie (urmează să fie traversat de autostradă). Telefon 0743.256.543, 0743.968.334.
- **2,8** hectare pământ arabil, Zimandul Nou, 3.500 Euro/hectarul. Telefonul 257800, 0749.220.267.
- **42.000** mp DN Arad-Oradea intersecția Sântana-Curtici 5 Eu/mp negociabil, 0726.383.042.
- **De vânzare** loc de casă 1080 mp Peregu Mare. Telefon 459061.

GRĂDINĂ, ARADUL
Nou, 1.440 mp sau jumătate 720 mp. Telefon 0722.247.219.

- **Loc de** casă la șosea, str. 6 Vânători 2.888 mp, 80 Euro mp, negociabil. Informații 0748.750.516.
- **Loc de** casă la Zimandu Nou, 1000 mp, front stradal 24 m. Telefon 0744.256.274.
- **Teren arabil** în localitatea Șagu, 2,5 ha. Telefon 0744.192.487, 0741.217.839.
- **Teren, Grădiște**, str. Poștei, 950 mp, 10 Euro/mp. Telefon 0753.236.693.

TEREN LA
șoseaua Arad - Zădăreni suprafețe de la 5.000 mp la 2 ha, preț 13 euro/mp negociabil. Telefon 0744.607.056.

URGENT, LOC
de casă 250 mp 14.000 Eu, Cadaș, 0746.802.457.

URGENT, LOC
de casă 500 mp, 8.000 Eu, Pecica str. 211. Telefon 0746.802.457.

- **Urgent! Vând** loc de casă în Subcetate, 800 mp, FS 15 m, toate utilitățile, 90.000 Euro, 0744.828.934, 0257/212099.

Cumpăr terenuri (22)

- **Pământ agricol**, pășune, fâneață, vecinătatea Aradului, inclusiv zona Utviniș. Telefon 0745.895.483.
- **Pământ agricol**, pășune, fâneață, vecinătatea Aradului, plătesc imediat. Telefon 0257/212063, 0742.781.651, 0722.273.759.
- **Teren intravilan** și teren agricol în jurul Aradului. Telefon 0744.359.024.

Imobile chirii (29)

- **Dau în** chirie apartament 2 (două) camere Podgoria renovat cheltuieli mici, 250 Eu + 100 Eu garanție. Telefon 0740.185.545, 0721.523.261.
- **Dau în** chirie apartament 2 camere, complet mobilat, Podgoria, 413248.
- **Dau în** chirie casă, central, pentru firmă. Telefon 0745.529.464.
- **Doresc să** închiriez una cameră bucătărie baie la casă în Arad, Sânleani, Livada, Vladimirescu, Sânicolau. Telefon 0726.219.140.
- **Închiriez (ofer)** garsonieră, Praporgescu, complet renovată și utilată, 180 euro. 0744.175.278.
- **Închiriez 2** camere, amenajat, utilat, mobilat, 200 Euro/lună. Telefon 0727.982.469.
- **Închiriez 2** camere baie, central la parter geam la stradă pentru birouri sau cabinet medical, 200 Eu lună. Telefon 0723.276.782.
- **Închiriez 3** camere, mobilat, utilat lux, 400 Euro/lună. Telefon 0727.982.469.
- **Închiriez apartament** 1 cameră cu balcon închis, zona centrală, amenajat ultramodern, mobilat, TV, baie cu vană, bucătărie mobilată și utilată cu aragaz, frigider, congelator, contorizată, geamuri termopan, ușă metalică, interfon. Informații telefon 0749.197.850.
- **Închiriez apartament** 2 camere Micălaca, utilat și renovat nou, 0740.226.881, 0742.286.751, 0788.761.394, 0788.761.397.
- **Închiriez apartament** 2 camere mobilat, zona Intim. Telefon 0740.864.664, 0724.304.190.
- **Închiriez apartament** două camere decomandate, mobilat, TV color, mașină spălat automată, frigider în Vlaicu, pe principală, 180 Euro/lună. Telefon 0747.226.193.
- **Închiriez garsonieră**, confort I, mobilată, utilată, 150 Euro/lună. Telefon 0727.982.469.
- **Închiriez garsonieră** Grădiște, 0726.303.014, 272236.
- **Ofer pentru** închiriat apartament 2 camere, mobilate, 180 Eu/lună, plus cheltuielile. Telefon 0740.795.123.
- **Primesc doi** băieți în gazdă la casă în Aradul Nou. Telefon 286265.

Imobile schimb (30)

- **Schimb (vând)** casă în Galșa cu apartament 2 camere decomandate. Telefon 0357/412768.

Auto românești (36)

- **Vând Aro** 320 D camionetă motor Brașov, an 1989 VT 2009 stare bună, 1.000 Eu negociabil, 0742.903.147.
- **Vând Dacia** 1310 an 2003 unic proprietar km 21.700 cu GPL arată ca nouă, preț 2.]950 Eu fix. Telefon 0743.950.907.

VÂND DACIA
1310/86 mașină de garaj motor 25.000 km după RK și refăcută caroseria cu piese noi. Telefon 0749.112.045.

- **Vând Dacia** 1410, acte la zi, 80 Eu, negociabil. Informații la 0257/536062.

VÂND DACIA
Papuc Diesel, din 2004. Telefon 0722.247.219.

- **Vând Logan**, din 2005. Telefon 216144, 0740.344.829.

Auto străine (37)

- **Vând autoturism** VW-Golf II, 1984, 5 uși, preț convenabil. Telefon 0726.576.105.
- **Vând Fiat** Ducato TD 8+1, 1,9 cmc, VT 2008, 3.000 Eu, negociabil. Telefon 0743.172.026.
- **Vând Ford** KA, 2000, aer condiționat, geamuri electrice, airbag, 50.000 km, înmatriculat, negociabil. Telefon 0722.327.526.
- **Vând Ford** Sierra combi 1800 cmc, Mercedes 200 D și rulotă turistică 4 persoane. Telefon 0722.301.777, urgent plecare definitivă din țară.
- **Vând Matiz** Standard an 2004, preț 3800 Eu, negociabil. Telefon 0723.283.410.
- **Vând Mercedes** Cobra (dezmembrez, acte), 3000 cmc, an 1982. Telefon 0740.182.500.
- **Vând Opel** Omega - Caravan an fabricație 1989 în stare bună de funcționare. Telefon 0745.932.936.
- **Vând Peugeot** 504 diesel înmatriculat izotermă (papuc) 700 Eu negociabil, 0742.903.147.
- **Vând Peugeot** Boxer 1,9D, marfă, an 2001, stare perfectă, proprietar unic, negociabil. Telefon 0722.327.526.
- **Vând Renault** 5, an 1980, stare de funcționare, 400 Euro. Telefon 0740.182.500.
- **Vând Skoda** Octavia (cu cedare leasing) 1,6 cmc, benzină, toate utilitățile. Telefon 0745.037.120.
- **Vând Toyota** Yaris, an 2005, km 26.000, benzină, 4+1 uși, preț 9.000 Euro, negociabil. Telefon 0740.376.931.
- **Vând, urgent**, Ford Escort Tournier (Ghia), an fabricație 1997, preț 2.800 Eu. Telefon 0751.043.083.

VÂND URGENT
Skoda Octavia Elegance, an 2005, 1,9 TDI, 108.000 km, preț 11.500 Euro, negociabil, 0740.756.149.

- **Vând VW** Bora Variant 1,9 TDI gri metalizat, an 2000, sistem navigație, ABS etc. Telefon 250344, 0724.401.428.
- **Vând VW** Passat 2003. Telefon 0744.223.300

Camioane, remorci (39)

- **Vând remorcă** tip Salonta, 500 kg, cu înălțătoare, drujbă Husqvarna 346, motocositoare STIHL cu ham. Telefon 0745.614.771.

Utilaje, unelte, industriale și agricole (40)

- **Vând DT** U 445. Telefon 0743.689.480.
- **Vând presă** mecanică. Telefon 0727.839.202.
- **Vând tractor** Marssey Ferguson, 95 cp, stare bună. Telefon 0723.468.401.
- **Vând tractor** U 550, U 650. Telefon 0752.219.080.
- **Vând tractor** U650 înmatriculat, semănătoare păioase, instalație de ierbicidat și împrăștiat îngrășăminte. Telefon 0745.638.004.

Mobilier și interioare (47)

- **Vând mobilă** combinată. Preț convenabil. Telefon 0745.611.114.

Îmbrăcăminte,încălțăminte articole sport (52)

- **Vând skiuri**, clăpari, noi. 0744.175.278.

Materiale de construcții (53)

ABC-UL
vinde BALAST, NISIP, LEMNE FOC, duc MOLOZUL, 0744.987.273, 255672.

ABC VINDE
BALAST, NISIP, LEMNE FOC, duc MOLOZUL, 0742.655.913, 255672.

ABC, VINDE
BALAST, NISIP, LEMNE FOC, DUC MOLOZUL. 0742.655.913, 255672.

ABIA ACUM
aduc avantajos BALAST, NISIP, preferabil 3 mc, 0740.120.697.

- **Achiziționez coame** (oale) pentru acoperiș țiglă model solzi veche, din demolări. Telefon 0744.428.584.

VÂND CONVENABIL
LEMNE FOC TĂIATE, esență tare. Telefon 278338, 0721.592.572.

VÂND EN-
gros FIER BETON FASONAT și NEFASONAT. Micalaca, 0257/219400, 0788.909.642.

VINDEM PLASĂ
DE GARD 4.50 RON/mp - toate înălțimile, CUIE, BURLANE, COTURI DIN TABLĂ, SÂRMĂ DE BALOTAT, RABITZ 1.80 RON/mp , ETC. Str. Vrabiei 4. Telefon 289997, 0357/404000, 0744.289.997. www.garduri.ro

Electrocasnice (56)

FRIGORIFICE COMERCIALE:
VITRINE, LĂZI, DULAPURI, MESE INOX FRIGO. ELECTROCASNICE: TV, MAȘINI SPĂLAT, FRIGORIFICE, MOBILIER RATE
MADONA LIPOVA,
0744.796.542.

- **Vând congelator**, ladă frigorifică, combină frigorifică, frigider, aspirator, Calea Radnei 151, 0743.662.845.
- **Vând ladă** frigorifică și frigider. Număr telefon 0357/408013, 0730.188.366, 0723.226.583.
- **Vând mașină** de spălat automată de la 300 Ron, Calea Radnei 151, 0743.662.845.

Plante si animale, agroalimentare (57)

PEPINIERĂ, VINDEM
POMI FRUCTIFERI, ARBUȘTI FRUCTIFERI, ARBORI ORNAMENTALI și TRANDAFIRI, diferite specii, SARUȘI IOSIF. Telefon 0744.635.011, 0744.301.119, 0257/535058.

- **Vând 150** oi mame. Informații telefon 0728.302.015.
- **Vând 2** iepe și 1 mânz semimurani. Telefon 416436.
- **Vând butași** înrădăcinați de zmeur, mur, afin și coacăze. 0744.566.143, 0357/407670.

VÂND CLEMENTINE
calitate excepțională 2,9 lei/kg + TVA. Telefon 0740.137.991, 0722.475.630.

VÂND GRÂU
în Arad. Telefon 0729.456.699.

- **Vând juninca** gestantă în luna a VIII-a. Telefon 0724.570.013.
- **Vând porci** între 90 și 130 kg. Telefon 0744.520.826, 0744.697.619.
- **Vând un** tăuraș și carcasă. Telefon 380269.

Pierderi (62)

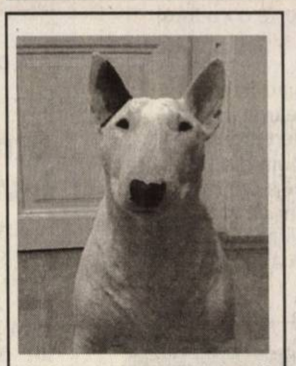

Pierdut BULL TERRIER femelă, răspunde la "DIVA". Ofer 500 Euro RECOMPENSĂ. Telefon 0744.766.904, 0741.200.016.

- **Pierdut carnet** membru, eliberat de Cooperativa de Credit Vinga, pe numele Lazăr Viorica. Îl declar nul.

Citatii (63)

IUGA PAVEL
și Rodica în calitate de reclamanți, cheamă în judecată pe Fuss Maria cu domiciliul necunoscut pe data de 15 noiembrie 2007, ora 9, la Judecătoria Chișineu Criș. Obiect obligația de a face.

SE CITEAZĂ
la B. N. Public, str. I. Vidu nr. 2, ap.1, Arad, pentru data de 22 noiembrie 2007, ora 10, persoanele interesate în cauza succesorală privind defunctul Kedves Alexandru, decedat la data de 16 octombrie 2005, fost cu ultimul domiciliu în Arad, Calea A. Vlaicu, Bl. I 5-1, Sc. B, Ap. 2.

SUNT CITAȚI
în 19.11.2007 la Judecătoria Chișineu Criș, Hodre Simion, Hodre Todor, Hodre Flore și Hodrea Teodor, eventualii moștenitori sau persoanele interesate, în dosarul 1118/210/2007, în proces cu COSA MIHAI COSMIN, cu obiect uzucapiunea imobilului din CF 1070 Sintea Mare, top 429-430/a din Sintea Mare nr. 310. În caz de neprezentare judecarea se va efectua în lipsă.

SUBSEMNATA SZLOBODA
Ileana chem în judecată pe KOVACS ALEXANDRU cu domiciliul necunoscut la Judecătoria Chișineu Criș în dosar 1154/210/2007 în 29 noiembrie 2007 pentru uzucapiune pe casa din CF 423 Vinători .

Licitatii (64)

PRIMĂRIA COMUNEI
Livada vinde în zilele de 28-29-30.11.2007, ora 10,00, prin licitație publică deschisă, terenuri pentru locuințe între 500 și 1000 mp, în intravilanul localității Livada. Informații suplimentare la tel. 0257/381055, 0257/381120 și 0257/381271. Caietele de sarcini pot fi cumpărate cu 150 lei de la sediul Primăriei Livada, nr. 355. Înscrierile se fac până la 26.11.2007, ora 12,00.

Apeluri (65)

BITANG PETRU
și Maria, cu domiciliul în Arad, Aleea Dezna nr. 2, anunță elaborarea primei versiuni a planului „PUD-construcție locuință familială, str. Orizontului nr. 47/C Arad" și declanșarea etapei de încadrare pentru obținerea avizului de mediu. Consultarea primei versiuni a planului se poate realiza la Prodecor Company SRL, Arad str. Ghiba Birta nr. 6, zilnic între orele 12,00-16,00. Comentariile și sugestiile se vor transmite în scris la sediul APM Arad, Bd. Dragalina nr. 16, în termen de 15 zile calendaristice de la data prezentului anunț.

Prestări servicii (72)

ACORD GARANȚIE,
REPAR MAȘINI SPĂLAT AUTOMATE, domiciliul clientului. Telefon 274600.

AUTOMATIC ACORDĂ
garanție REPARAȚII MAȘINI SPĂLAT. Telefon 259146, 0744.241.398, 0357/401569.

CĂMIN ÎNGRIJIRE
BĂTRÂNI oferă ÎNGRIJIRE COMPLETĂ, într-un CENTRU specializat 0726.225.730, 0722.358.168.

EXECUTĂM GĂURI
BETON, DEMOLĂRI, LUCRĂRI CASNICE, AMENAJĂRI SPAȚII VERZI,TRANSPORTURI UȘOARE, 0765.257.753.

FIRMĂ EXECUTĂ
FINISAJE INTERIOARE și EXTERIOARE TERASĂ. Telefon 0742.732.179, 0744.575.977.

INSTALĂM APARATE
AER CONDIȚIONAT cu sau fără aparatul clientului. Telefon 0728.856.983, 0728.856.959, 0728.856.992.

SC EXECUTĂM
ACOPERIȘURI LINDAB și ȚIGLĂ și din TABLĂ; JGHEABURI și BURLANE, rapid. Telefon 0751.831.523.

VÂNZĂRI -
reparații ELECTROCASNICE: MAȘINI SPĂLAT, FRIGORIFICE, TELEVIZOARE,
MADONA LIPOVA,
0744.796.542.

Oferte locuri de muncă (74)

SC BUSINESS B.V. SRL
angajează AGENȚI COMERCIALI cu experiență, minim un an în domeniu. Se oferă mașină și telefon de servici. Telefon 0257/284660.

SC B&B ACCESORIES - MAROCHINĂRIE
angajează:
DIRECTOR, DIRECTOR PRODUCȚIE, SECRETARĂ - limba italiană, AGENT VÂNZĂRI, GESTIONAR, AGENT PAZĂ cu atestat, CONTABIL, ING. SECȚIE, CROI, MONTAJ, AMBALAT, DESIGNER, CUSĂTORI și MANUALI: 306106, fax 272665, office@bbaacc.ro

SC MOBILIER GENERAL ARAD
angajează
TÂMPLARI MONTATORI SCHELETE TAPIȚERIE, și TAPIȚERI. Telefon 0722.500.354, 288177.

SC BLACKMAX SRL
angajează
GESTIONAR, pentru fabrica de polistiren. Informații zilnic la adresa: str. Ogorului, nr. FN. Telefon 0753/090424; 0257/213536, fax: 0257/213537; e-mail: iustin.sodinca@black-max.ro

CAUT FEMEIE
serioasă pentru ÎNGRIJIREA UNEI PENSIONARE în Aradul Nou, 8 ore/zi. Telefon 0745.973.754.

UNDE MERGEM în weekend

CINEMA

DACIA
- **„Curaj nebănuit"** (SUA), orele 11; 13; 15; 17.30; 20.

ARTA
- **„Piraţii din Caraibe:** La capătul lumii" (SUA), orele 14; 17.30; 20.

TEATRU

TEATRUL CLASIC „IOAN SLAVICI"
- „Escurial", de Michel de Ghelderone; regia: Alexandra Gandi - Duminică, 11 noiembrie, ora 19, sala mare - PREMIERĂ

TEATRUL DE MARIONETE
- „Culoarea visurilor noastre", regia Bogdan Dragulescu - duminică, 11 noiembrie, ora 11; Spectacolul, realizat în colaborare cu Teatrul de păpuşi „Prichindel" Alba Iulia a fost prezentat în acest an în cadrul Festivalului de teatru de la Avignon (Franţa)

EXPOZIŢII

Muzeul de Artă
- Bienala internaţională de artă „arad biennial 2007", orele 9-17

Sala Clio
- Bienala internaţională de artă „arad biennial 2007", orele 9-17.

Complexul Muzeal Arad, Palatul Cultural
- Expoziţii permanente la Arheologie, Istorie, Ştiinţele Naturii, orele 9-17.

Cafeneaua „Apropo cafe":
- „Urme de femeie", expoziţie de grafică a artistei Corina Hriţcu.

Galeriile de Artă „Delta"
- Bienala internaţională de artă „arad biennial 2007", orele 9 - 17.

Galeriile „Turnul de apă":
- **„Avart design".**

Galeria Jelen
- **„Peisaje arădene"** de Mihai Takacs, orele 9-17

CLUBURI

- **Club 4 U:** „Tequila Party"
- **Soho** (Mooskea): D.J.
- **Nefertiti** - Super-petrecere

www.romjob.ro

NIGHT-CLUBURI

- **Afrodita** - Piaţa Avram Iancu
- **Cleopatra** - str. 1 Decembrie
- **Pussykat** - str. Cozia
- **Moulin Rouge** - str. Sebeşului

PIEŢE

- **Obor** (str. Pădurii)
- **Hobby** (str. Lacului)
- **Auto** (Hipodrom)

SPORT

Handbal
- **LPS Arad - LPS Tg. Jiu (J.I./masc)** - sâmbătă, 10 noiembrie, ora 11, la Sala Sporturilor

Polo
- **ASTRA Arad - Crilul Dinamo Oradea** (Superliga) - sâmbătă, 10 noiembrie, oea 11; duminică 11 noiembrie ora 10, la Bazinul Delfinul

Baschet
- Turneu cu participarea echipelor: **CSS Sibiu, CSU Sibiu, CSS Gloria Arad (J.I./masc)** - sâmbătă, 10 noiembrie, ora 12, la Sala Decebal; **BC West Petrom Arad - Univ. Mobitelco Cluj Napoca** - sâmbătă 10 noiembrie, ora 13, la Sala Sporturilor

Premieră. Teatrul Clasic „Ioan Slavici", vă invită mâine seară, de la ora 19, la premiera spectacolului „Escurial" de Michel de Ghelderone, pus în scenă de Alexandra Gandi. (Foto: FAN)

Soluţia integramei din numărul precedent: V – L – S – F – BIJUTERIE – SAFIRE – R – ST – TOPAZE – IDA – ALB – LEI – NR – OT – RARE – ORE – MIMI – GD – Z – U – ADORATA – TANARA – EU – RT – AURAR – AG – US – IAR – INELE – TRAC

Plantă de cultură; Şmecher; Plantă de cultură; Plantă de cultură; Primul la cântec; Sezon estival; Cerne făină; Nins pe margini!; Plantă de cultură; Au baftă; Pământ de cultură; Depus în urmă; Pe faţa miresei; Fântână; Priponeşte calul; Coace culturile; Prinţ; Plasate la urmă; Necredincios; Cereale; Stâlpul porţii; Ruptă din cultură; Micul târg; Stau în frunte; Dezinfectant; Teren cultivat; Doar un strop; Tub gol!; Extras din floarea-soarelui; Creşte culturile; Primul spic!; Nedorit în cultură; Pozne copilăreşti; Plantă de cultură; Lung în talie!; Pline de boabe; Unealtă agricolă; Răsărit de soare!; Importanţă; Mioare; Pământ lucrat; Mănunchiuri de grâu; Pompă

Nume..........................Prenume..........................
Adresa..........................
Tel..........................Localitatea..........................
Sunteţi abonat la Adevărul? DA ☐ NU ☐
ADEVĂRUL

ÎN CINEMATOGRAFE

La Dacia: Curaj nebănuit

Prezentatoarea de emisiuni radio Erica Bain are o viaţă care-i place la nebunie şi un logodnic pe care-l adoră. Ea pierde tot când, în urma unui atac, logodnicul îi este ucis, iar ea rămâne să se zbată între viaţă şi moarte. Femeia este incapabilă să-şi continue viaţa, aşa că începe să bată străzile New York-ului şi să-i pedepsească pe răufăcători. Oamenii obişnuiţi sunt încântaţi de isprăvile ei, dar poliţia trimite un detectiv s-o găsească. Erica va trebui să decidă dacă merge pe calea cea dreaptă sau nu.

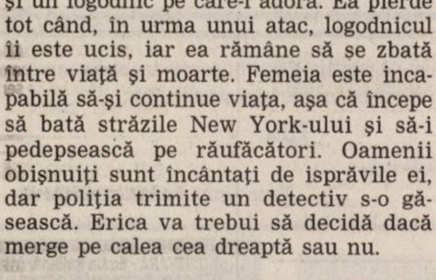

La Arta: Piraţii din Caraibe: La capătul Lumii

Sunt vremuri sumbre, iar Epoca Pirateriei se apropie de sfârşit. Lordul Cutler Beckett (Tom Hollander) de la Compania Indiilor de Est a dobândit controlul asupra înfricoşătorului vas-fantomă, „Olandezul Zburător" şi a căpitanului său malefic şi răzbunător, Davy Jones (Bill Nighy). „Olandezul" colindă acum mările, distrugând fără milă corăbiile piraţilor, sub comanda Amiralului Norrington (Jack Davenport).

VĂ INVITĂM LA...

Bienala internaţională de artă

Arad (V.F.) - Ieri, după amiază, au fost vernisate expoziţiile din cele trei locaţii în care expun peste 200 de artişti plastici - din România, Ungaria, Cehia şi Croaţia - la Binenala internaţională de pictură, sculptură şi grafică „arad biennial 2007". Aşadar puteţi vedea grafică şi sculptură la Sala Clio, pictură şi sculptură la Muzeul de Artă, pictură şi sculptură la Galeriile de Artă Delta. Dintre lucrările artiştilor români vă semnalăm: Onisim Colta - „Piramide", Ion Sălişteanu . „Amurgul trunchiului", Dumitru Şerban - „Cupolă pentru artă şi pământ", Mihai Păcurar - „Supliciu", Constantin Flondor - „Geometrie vegetală", Martin Gherasim - „Memoria absidei", Ioan Kett Groza - „Marele X", Dumitru Paina - „Lumina", Ştefan Oroian - „Moştenire", Vasile Pop Negreşteanu - „Înălţare", Aurel Roşu - „Bătrânul pescar", Traian Moldovan - „Cumpăna vremurilor", Cucu Cristina - „Meditaţie în roşu", Gabriela Drinceanu - „Înger", Ştefan Erdei - „Linişte" etc. Între plasticienii străini care expun se numără: Benedek Barna, Bukosdi Kalman, Erdos Janos, Lantos Ferec, Mulaj Sandor, Matis Rita, Nylas Marta,Tolvaly Erno, Colin Foster, Lengyel Peter ş.a. (Ungaria); Jelena Kovacevic, Nikola Faller, Helena Janecic, Ines Matijevic, Sabina Ostojic (Croaţia) şi mulţi alţii a căror opere le puteţi aprecia.

Expoziţiile vor fi deschise până în 2 decembrie a.c.

La Galeria „Delta" expun artiştii români (Foto: V. S.)

FILME LA TV

SÂMBĂTĂ

- **Arabesque** (ANTENA 1, ora 14.00)
- **Oameni de neclintit** (TVR CULTURAL, ora 14.00)
- **Lovitura mortală** (KANAL D, ora 16.30)
- **Melodii la Costineşti** (PRO CINEMA, ora 17.15)
- **Mastodontul** (B1, ora 19.00)
- **După furtună** (NAŢIONAL, ora 20.15)
- **Ziua Independenţei** (PRO TV, ora 20.30)
- **Regăsirea** (ACASĂ, ora 21.30)
- **Brigada tigrilor** (HBO, ora 22.00)
- **Tokyo Raiders** (AXN, ora 22.00)
- **Carantină în Boston** (NAŢIONAL, ora 22.30)
- **S.O.S.:** Ucigaşii din umbră (ANTENA 1, ora 23.00)
- **Maria şi marea** (B1, ora 23.00)
- **Chaplin** (PRO CINEMA, ora 23.00)
- **Edith şi Marcel** (TVR CULTURAL, ora 23.00)
- **Viaţa mea** (TVR 2, ora 23.00)
- **Ucigaşul din cameră** (KANAL D, ora 00.00)
- **Îndoiala** (TVR 1, ora 00.10)
- **Căpitanul Sky şi lumea viitorului** (PRO TV, ora 00.15)

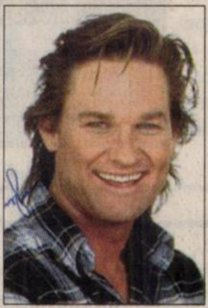

Kurt Russel

DUMINICĂ

- **Baschetii fermecaţi** (PRO TV, ora 16.00)
- **S-a pierdut un bebeluş** (KANAL D, ora 16.30)
- **Delicatessen** (TV 1000, ora 19.00)
- **Strada plăcerilor** (B1, ora 20.00)
- **Poseidon** (HBO, ora 20.00)
- **Furia zăpezii** (PRO CINEMA, ora 20.30)
- **Banii vorbesc** (PRO TV, ora 20.45)
- **Puterea cuvintelor** (NAŢIONAL, ora 20.50)
- **Morţii nu poartă ecosez** (TV 1000, ora 21.00)
- **Sfântul Patrick: o legendă irlandeză** (TVR1, ora 21.30)
- **Idilă de noiembrie** (Acasă, ora 21.30)
- **O vârstă fragedă** (HALLMARK, ora 22.00)
- **Scorpionul roşu: Riposta** (ANTENA 1, ora 22.30)
- **Muzica noastră** (TVR CULTURAL, ora 23.00)
- **Gothika** (PRO TV, ora 23.30)
- **Pasăre de pradă** (TVR 2, ora 23.40)
- **Călătorie finală** (PRIMA, ora 00.00)
- **Joc diabolic** (NAŢIONAL, ora 00.00)
- **Vinovat prin asociere** (TVR 1, ora 00.10)
- **Marele Lebowski** (ANTENA 1, ora 00.30)

CĂRŢI NOI ÎN LIBRĂRII

• „Prinţul bufonilor" de Philip Caveney

Romanul fantasy „Prinţul bufonilor " face parte din seria „Sebastian Darke". Sebastian Darke poartă o mulţime de responsabilităţi pe umerii săi fragili. Fiu al unui tată-om şi al unei mame-elf, băiatul îşi doreşte cu disperare să asigure familiei sale cele necesare traiului şi a hotărât, în acest sens, să continue profesia răposatului său tată - un comic renumit, un veritabil Prinţ al bufonilor. Nenorocirea este că Sebastian nu are talentul de a spune glume. Împrumutând costumul de bufon al tatălui şi însoţit de bizonaurul său vorbitor (şi veşnic nemulţumit), Max, băiatul porneşte spre legendarul oraş Keladon, unde speră sa fie primit la curtea regelui Septimus.

• „Întoarcerea lui Casanova" de Arthur Schnitzler

Un Casanova bătrân, sastisit de trecut şi de ipostazele imposturii parcurse, se întoarce acasă, la Veneţia, o patrie a carnavalului şi a rolurilor, un mediu, s-ar zice, nu tocmai străin unui atât de versat saltimbanc şi un loc unde urmează să se pună la dispoziţia poliţiei dogelui. Dar nu reuşita îl aşteaptă în această ultimă ipostază a vieţii, ci chinul damnării, de care au parte existenţele filistine, procesul unei conştiinţe îmbătate odinioară de atuurile şi elanurile tinereţii, dar profund găunoase în absenţa dăruirii de sine.

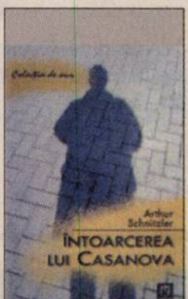

Decese (75)

Cu adâncă durere în suflet, anunţăm încetarea din viaţă a scumpei noastre fiice

VLAD VALENTINA,

de numai 5 anişori. Înmormântarea va avea loc duminică, 11 noiembrie 2007, de la casa bunicilor din Vladimirescu. Dumnezeu s-o odihnească în pace.

Părinţii îndureraţi, Simion şi Carmen

Cu tristeţe şi imensă durere sufletească anunţăm că a încetat să mai bată inima iubitei noastre mame, soţii şi bunici

ANTIŢA DELA (mama IŢA),

la vârsta de 70 ani, trecând la cele veşnice. Dumnezeu s-o odihnească în pace! Funeraliile vor avea loc sâmbătă ora 13, de la Capela Cimitirului Eternitatea.

Familia îndoliată

Cu adâncă durere, anunţăm încetarea din viaţă a iubitei noastre

EMILIA JUGU (născută ŞICLOVAN),

mamă, soacră, bunică, străbunică. Dumnezeu să o odihnească în pace! Înmormântarea va avea loc duminică, 11 noiembrie 2007, ora 13, de la Capela Cimitirului Pomenirea.

Fiica Mihaiela Laichici cu familia

Cu adâncă durere, anunţăm încetarea din viaţă a tatălui

VALEA PAVEL

din Ineu. Înmormântarea va avea loc în Ineu, sâmbătă, 10 noiembrie 2007, ora 12.

Fiul Adi, nora Adriana şi nepotul Adişor

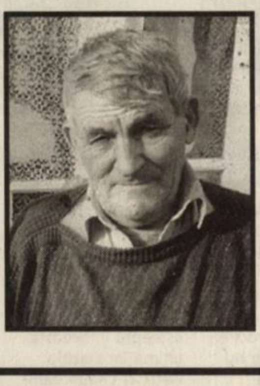

Anunţăm decesul soţului, tatălui, bunicului, cumnatului

JURGEU IOAN

în vârstă de 76 ani. Înmormântarea, sâmbătă, 10 noiembrie 2007, ora 13 de la Capela Grădişte.

Familia îndoliată

Cu adâncă durere anunţăm încetarea fulgerătoare din viaţă a iubitului nostru soţ, tată şi bunic

VESZI TIBERIU,

la vârsta de 62 ani. Înmormântarea va avea loc în data de 11 noiembrie 2007, ora 13.00 de la Capela Cimitirului Eternitatea.

Familia îndoliată

Anunţurile de deces se publică GRATUIT!

Cu adâncă durere în suflet, anunţăm încetarea din viaţă, după o scurtă suferinţă a celui mai iubit soţ, tată, bunic

MANGA ARCADIE ARPAD,

la vârsta de 67 de ani. Slujba înmormântării se va oficia azi, 10 noiembrie 2007, la ora 14.00 de la Cimitirului Eternitatea UTA.

Familia îndoliată: soţia Eva, fiica Eva şi soţul Daniel, nepoata Andreea

---

După o lungă şi grea suferinţă anunţăm încetarea din viaţă a celui care a fost soţ, tată şi bunic

TĂŞNADE GHEORGHE.

Înmormântarea va avea loc sâmbătă, 10 noiembrie 2007, ora 14.00, Cimitirul din Micălaca.

Te vom plânge mereu, soţia Florica, fiica Liliana şi nepoţii Andreea şi Răzvan

---

Cu adâncă durere, anunţăm încetarea din viaţă a celei care a fost cea mai bună soţie, mamă şi bunică,

BOCA ELENA.

Înmormântarea va avea loc duminică, 11 noiembrie a.c., ora 13, de la domiciliul din Bujac.

Familia îndoliată

Cu adâncă durere, anunţăm încetarea din viaţă a bunicii

TĂMAŞ LENA

71 ani. Înmormântarea va avea loc astăzi, 10 noiembrie 2007, ora 14, la Cimitirul Ortodox Grădişte.

Fiica şi nepoţii Lăpădat

Cu adâncă durere anunţăm încetarea din viaţă a scumpei mame, bunici, străbunici

AXENTE ZENOVIA

în vârstă de 94 ani. Relaţii privind înmormântarea la tel. 0730.870.305.

Familia îndoliată

Condoleanţe (110)

Cu durere în suflet suntem alături de sora şi cumnatul nostru în momentele grele pricinuite de trecerea în nefiinţă a fiicei lor

VALENTINA VLAD,

de numai 5 anişori. Îţi vom păstra amintirea vie în sufletele noastre.

Mătuşa Stela, unchiul Petru şi verişoara Mădălina

Cu sufletele zdrobite de durere te vom plânge neîncetat şi vei rămâne în amintirea noastră pentru totdeauna draga noastră nepoată

VALENTINA VLAD.

Te-ai dus prea devreme dintre noi la numai 5 anişori.

Bunicii Vasile şi Lucreţia Vlad şi bunicii din Moldova, Elena şi Alexandru

---

Mare publicitate: 280.904

Suntem alături de finii noştri Vlad Omni şi Carmen la cea mai grea încercare din viaţa lor pricinuită de decesul fiicei lor

VALENTINA VLAD,

de 5 anişori. Draga noastră fină VALENTINA, te vom iubi mereu şi vei rămâne în inimile noastre veşnic.

Naşii Dumitru şi Stela, Bianca şi Cătălin

Suntem alături de nepoţii noştri Omni şi Carmen în marea durere pricinuită de moartea fiicei lor la numai 5 ani. Îngerii te-au vrut alături de ei dragă

VALENTINA.

Îi rugăm să te aibă în pază şi să vegheze asupra sufletului tău.

Unchiul Fane, tuşa Angela şi verişorii Simina şi Bogdan

Clopotele bisericii înlocuiesc un ultim clinchet de clopoţel pentru cea care a fost dascăl de un înalt profesionalism şi colegă iubitoare

ICA BEJAN.

Condoleanţe familiei greu încercate.

Colegele învăţătoare de la Grup Şcolar „Mihai Viteazu" din Ineu

---

Cu tristeţe în suflet, ne luăm un ultim rămas bun de la mama şi bunica noastră

EMILIA JUGU,

şi-l rugăm pe Bunul Dumnezeu s-o odihnească în pace.

Nora Lavinia şi nepoatele Claudia şi Sigina cu soţul

Pios omagiu şi recunoştinţă, o rugăciune şi o lumânare aprinsă pentru cea care a fost învăţătoarea mea

ICA BEJAN

din Ineu. Nu voi uita niciodată glasul şi chipul ei blând.

Învăţătoare Ancuţa Bucatos, din Ineu

Suntem alături de familia Veszi în aceste momente grele pricinuite de moartea prietenului nostru drag

TIBI.

Sincere condoleanţe.

Fam. Opitz Ladislau şi Maria

Program mica publicitate

luni-vineri: 8,00-19,00

sâmbătă: închis

duminică: 9,00-12,00

Servicii funerare

IN MEMORIAM „KUKI"

SERVICII FUNERARE COMPLETE

Str. M. Eminescu nr. 4

ÎN CURTE

Tel.: 211.929 - 0723.343.964

0357.801.644

NON STOP !

OFERA

SICRIE

ACCESORII FUNERARE

TOALETAT-ÎMBĂLSĂMAT

CAPELA DEMIAN

CAPAC SICRIU FRIGORIFIC

INCINERĂRI

GRATUIT

TRANSPORTUL sicriului la domiciliu în Arad

REDUCERE 20 % la sicriu clienţilor care fac toate serviciile cu firma.

TRANSPORT intern şi internaţional

ANGAJĂM PATISER(Ă). Telefon 210012, 0744.114.386.

ANGAJEZ MEDIC STOMATOLOG pentru CABINET în mediul rural. Telefon 0745.567.535.

ANGAJEZ ŞOFER DISTRIBUITOR PÂINE, domiciliu obligatoriu în Arad. Telefon 0745.636.536.

ANGAJEZ ŞOFERI PROFESIONIŞTI, 0722.249.506.

FIRMĂ ANGAJEZ INSTALATORI, salariu bun. Informaţii 0729.676.869.

SC ANGAJĂM INSTALATORI SANITARI de încălzire, salariu atractiv. Telefon 0745.257.109.

SC ANGAJEAZĂ MUNCITORI CALIFICAŢI salariu atractiv negociabil. Telefon 0721.888.111.

SC ANGAJEAZĂ REPREZENTANT VÂNZĂRI. CV la fax 286444.

SOCIETATE COMERCIALĂ angajează TÂMPLARI P.V.C. Aluminiu şi MUNCITORI STICLĂ TERMOPAN cu experienţă, salar 1.400 RON. Telefon 0742.536.997.

Chirii spatii comerciale (88)

DAU ÎN chirie SPAŢIU COMERCIAL, pe Voinicilor. Informaţii telefon 260888 sau 0745.897.321.

ÎNCHIRIEZ SPAŢIU 20 mp, parter în Alfa, str. Griviţei. Telefon 0720.768.807.

Vanzari diverse (103)

- **2 fotolii**, 2 candelabre, dulap cuier, aragaz 4 ochiuri, 2 dulapuri 3 uşi pentru haine, bolţari eco, 50 buc. Telefon 0724.120.779, 229930.

Vanzari electro (104)

ABSOLUT: SUPER OFERTĂ! Vindem CASE MARCAT FISCALE, CÂNTARE ELECTRONICE, str. Ineului 29. Telefon 0257/338300, 0745.669.550, 0728.146.751. Plata şi în rate.

CASE MARCAT FISCALE, CÂNTARE ELECTRONICE, strada Stânjenel 6. Telefon 279702, 0788.737.342, 0722.707.432, 0745.395.107.

Cumparari diverse (108)

ACŢIUNI SIF Banat Crişana, Arconserv, Frigorifer etc. Telefon 0744.555.468, 0723.583.755.

- **Baterii uzate**, radiatoare, calorifere, neferoase, caroserii, pene vechi - noi, plumb, 0742.491.083
- **Calorifere de** fontă, baterii auto uzate, pene de gâscă, neferoase, fier vechi, 210480, 0742.299.805, 0749.974.783.

PENE DE gâscă, baterii auto vechi, deşeuri neferoase, preţ foarte bun, 0741.689.068.

agroland
frido®
hrana caini import
de la 2.2 lei/kg
Str. Petru Rares 60
tel 0257-218119
(H-109269)

Mare publicitate telefon: 280.904

ADMINISTRATORUL UNIC

S.C. „ASTRA Vagoane Călători" S.A. Arad

CONVOACĂ

Adunarea Generală Ordinară a Acţionarilor societăţii la data de 12.12.2007 pentru toţi acţionarii cuprinşi în Registrul acţionarilor la data de 01.11.2007, Ordinea de zi a adunării fiind următoarea:

1. Alegerea/numirea administratorilor societăţii, aprobarea constituirii Consiliului de administraţie şi numirea preşedintelui Consiliului de administraţie. (Lista cuprinzând informaţii cu privire la numele, localitatea de domiciliu şi calificarea profesională a persoanelor propuse pentru funcţia de administrator se află la dispoziţia acţionarilor, putând fi consultată şi completată de aceştia).
2. Stabilirea remuneraţiei cuvenite pentru membrii Consiliului de administraţie.
3. Diverse.

....

Adunarea Generală Extraordinară a Acţionarilor societăţii la data de 12.12.2007 pentoţi acţionarii cuprinşi în Registrul acţionarilor la data de 01.11.2007, Ordinea de zi a Adunării fiind următoarea:

1. Modificarea actului constitutiv al societăţii (în conformitate cu prevederile Legii nr. 31/1990 cu modificările şi completările ulterioare.

Prevederile actului constitutiv care se modifică sunt următoarele:

- menţiunea administrator unic se înlocuieşte cu Consiliu de administraţie.

Art. 27 - Dispoziţii comune -

1. Societatea este administrată de 3 administratori care constituie un Consiliu de administraţie, în baza unui contract de administrare încheiat pe o perioadă de 2 ani, cu posibilitatea de prelungire pe perioade de câte 4 ani. Cei 3 administratori sunt următorii: dl. Truţă Alexandru, dl. Micălăcian Tudorin Dan şi d-na Iuga Mihaela Cristina.

Administratorii sunt desemnaţi de Adunarea Generală a Acţionarilor, ei pot fi oricând revocaţi de Adunarea Generală a Acţionarilor.

2. Consiliul de administraţie se întruneşte cel puţin o dată la 3 luni. Adunarea Generală a Acţionarilor poate alege un preşedinte al Consiliului. Preşedintele Consiliului de administraţie poate fi revocat oricând de Adunarea Generală Ordinară sau Extraordinară a Acţionarilor.

Preşedintele convoacă Consiliul de administraţie, stabileşte ordinea de zi, veghează asupra informării adecvate a membrilor Consiliului cu privire la punctele aflate pe ordinea de zi şi prezidează întrunirea.

3. Consiliul de administraţie este, de asemenea, convocat la cererea motivată a cel puţin 2 dintre membrii săi, a directorului general sau a acţionarului majoritar. În acest caz, ordinea de zi este stabilită de către autorii cererii. Preşedintele este obligat să dea curs unei astfel de cereri.
4. Convocarea pentru întrunirea Consiliului de administraţie va fi transmisă administratorilor în timp rezonabil.
5. La fiecare şedinţă se va întocmi un proces-verbal. Procesul-verbal este semnat de către preşedintele de şedinţă.
6. Directorii şi cenzorii sau, după caz, auditorii interni sau reprezentantul acţionarului majoritar pot fi convocaţi la întrunirile consiliului de administraţie. Ei nu au drept de vot, cu excepţia directorilor care sunt şi administratori.
7. Consiliul de administraţie este însărcinat cu îndeplinirea tuturor actelor necesare şi utile pentru realizarea obiectului de activitate al societăţii, cu excepţia celor rezervate de lege pentru Adunarea Generală a Acţionarilor.
8. Consiliul de administraţie are următoarele competenţe de bază, care nu pot fi delegate directorilor:
   a) stabilirea direcţiilor principale de activitate şi de dezvoltare ale societăţii;
   b) stabilirea sistemului contabil şi de control financiar şi aprobarea planificării financiare;
   c) numirea şi revocarea directorilor şi stabilirea remuneraţiei lor;
   d) supravegherea activităţii directorilor;
   e) pregătirea raportului anual, organizarea Adunării Generale a Acţionarilor şi implementarea hotărârilor acesteia;
   f) introducerea cererii pentru deschiderea procedurii insolvenţei societăţii, potrivit Legii nr. 85/2006 privind procedura insolvenţei.

De asemenea, nu pot fi delegate directorilor atribuţiile primite de către Consiliul de administraţie din partea Adunării generale a acţionarilor, în conformitate cu art. 114 din Legea nr. 31/1990 cu modificările şi completările ulterioare.

9. Adunarea Generală a Acţionarilor poate delega conducerea societăţii unui director, numind pe acesta director general. Directorii pot fi numiţi dintre administratori sau din afara Consiliului de administraţie. Preşedintele Consiliului de administraţie al societăţii poate fi numit şi director general.
10. Administratorii răspund faţă de societate pentru prejudiciile cauzate prin actele îndeplinite de directori sau de personalul încadrat, când dauna nu s-ar fi produs dacă ei ar fi exercitat supravegherea impusă de îndatoririle funcţiei lor.
11. În astfel de situaţii, ei vor putea fi suspendaţi sau revocaţi prin hotărârea Adunării Generale Ordinare/Extraordinare a Acţionarilor.
12. Administratorii sunt solidar răspunzători cu predecesorii lor imediaţi dacă, având cunoştinţă de neregulile săvârşite de aceştia, nu le comunică auditorului financiar.
13. Administratorii sunt răspunzători de îndeplinirea tuturor obligaţiilor, prevăzute în prezentul act constitutiv şi în Legea nr. 31/1990 cu modificările şi completările ulterioare.
14. Pe durata îndeplinirii mandatului, administratorii nu pot încheia cu societatea un contract de muncă. În cazul în care administratorii au fost desemnaţi dintre salariaţii societăţii, contractul individual de muncă este suspendat pe perioada mandatului.

Art. 28. - Vacanţa administratorilor

În caz de vacanţă a unuia sau a mai multor posturi de administrator ce depăşeşte 21 zile lucrătoare, Consiliul de administraţie va proceda la numirea unor administratori provizorii, cu acceptul Biroului Permanent A.G.A. până la întrunirea Adunării Generale Ordinare a Acţionarilor.

Art. 29. Garanţii

1. Membrii Consiliului de administraţie vor depune înainte de preluarea funcţiei o garanţie în numerar reprezentând valoarea nominală a 10 acţiuni al S.C. ASTRA VAGOANE CĂLĂTORI S.A.
2. Consiliul de administraţie înregistrează la Registrul Comerţului numele persoanelor împuternicite să reprezinte societatea, menţionând dacă ele acţionează împreună sau separat. Acestea depun la Registrul Comerţului specimene de semnătură.

Art. 30. Competenţa administratorilor în încheierea unor acte juridice

Consiliul de administraţie sau directorul general al societăţii pot încheia acte juridice prin care să dobândească, să înstrăineze, să închirieze, să schimbe sau să constituie în garanţie bunuri aflate în patrimoniul societăţii, numai cu aprobarea Adunării Generale Ordinare/Extraordinare a Acţionarilor sau a Biroului Permanent A.G.A.

Art. 31. Atribuţiile administratorilor societăţii

Atribuţiile administratorilor societăţii se stabilesc prin contractul de administrare /management.

Articolul 32. Funcţionarii societăţii

1. Directorul general numeşte directorii executivi şi funcţionarii societăţii pe posturile stabilite prin statul de funcţiuni aprobat de Adunarea Generală a Acţionarilor.
2. Adunarea Generală a Acţionarilor aprobă regulamentul de organizare şi funcţionare şi regulamentul de ordine interioară ale societăţii.

Articolul 33. Atribuţiile directorului general al societăţii.

Directorul general are în principal următoarele atribuţii.

a. concepe şi aplică strategii şi/sau politici de dezvoltare a societăţii comerciale;
b. organizează selectarea, angajarea şi concedierea personalului cu respectarea prevederilor legislaţiei muncii şi a Contractului Colectiv de Muncă;
c. stabileşte drepturile şi obligaţiile personalului societăţii comerciale pe compartimente;
d. negociază Contractul Colectiv de Muncă şi Contractele Individuale de Muncă;
e. reprezintă societatea în relaţiile cu terţe persoane fizice sau juridice;
f. încheie acte juridice, în numele şi pe seama societăţii, conform legii şi a delegării de competenţe din partea Consiliului de Administraţie;
g. aprobă operaţiunile de încasări şi plăţi potrivit competenţelor acordate;
h. aprobă operaţiunile de cumpărare şi vânzare de bunuri potrivit competenţelor acordate;
i. aprobă încheierea de contracte de închiriere (luarea sau darea în chirie), asocieri şi locaţii de gestiune cu aprobarea Adunării Generale a Acţionarilor sau a Biroului Permanent A.G.A.;
j. stabileşte tactica şi strategia de marketing;
k. aprobă încheierea sau rezilierea contractelor potrivit competenţelor acordate;
l. stabileşte structura organizatorică conform strategiei acţionarilor;
m. să prezinte la solicitarea Consiliului de administraţie şi semestrial în Adunarea Generală a Acţionarilor societăţii comerciale sau ori de câte ori se solicită, situaţia economico-financiară a societăţii comerciale, stadiul realizării investiţiilor, stadiul realizării obiectivelor şi criteriilor de performanţă, precum şi alte documentaţii solicitate;
n. întocmeşte organigrama şi o supune aprobării Consiliului de Administraţie şi Adunării Generale a Acţionarilor.
o. propune spre aprobarea Consiliului de Administraţie şi Adunării Generale a Acţionarilor obiectivelor şi criteriilor de performanţă care trebuiesc îndeplinite anual.

Art. 34. Atribuţiile administratorului unic - se anulează.

2. Diverse.

Adunarea va avea loc la sediul societăţii din Arad, str. Petru Rareş nr. 1-3, la ora 14.00.

Informaţii privind problemele cuprinse în Ordinea de zi se pot afla la sediul societăţii sau la telefon 233.651, int. 2255.

În situaţia neîntrunirii cvorumului necesar deliberărilor, A.G.A. se reconvoacă pentru data de 14.12.2007, în acelaşi loc şi la aceeaşi oră.

ADMINISTRATOR UNIC
Ing. Truţă Alexandru

(H-121139)

(H-121166)

BCR

BANCA COMERCIALA ROMANA SA

Anunta organizarea selectiei pentru ocuparea postului
Pe perioada determinata de

Director executiv Sucursala retail Aradul Nou- Arad

Rolul postului:

Asigura conducerea unitatii pentru atingerea tintelor de vanzari retail. Initiaza masurile pentru atingerea indicatorilor de performanta stabiliti. Promoveaza si vinde in mod proactiv produsele si serviciile bancii si subsidiarelor catre clientii retail

Experienta

1. Studii:
   - superioare de lunga durata:
     - economice;
     - juridice/tehnice si cursuri de specialitate in domeniul bancar
   - superioare de scurta durata: economice
2. Experienta profesionala minima in domeniu: 3 ani, din care:
   - in institutii financiar-bancare – 2 ani
3. Limba straina: Engleza- mediu

Persoanele interesate să candideze pentru acest post sunt rugate să trimită CV-ul si scrisoarea de intentie, până la data de 14.11.2007 pe adresa de e-mail tatiana.nini@bcr.ro

Va rugam specificati in subiectul email-ului „ Director executiv retail Aradul Nou-perioada determinata".

Vor fi contactati numai candidatii care corespund conditiilor de mai sus.

Jetta. Nu te mai saturi să o priveşti.

Uită-te la ea! Îmbinând armonios eleganţa cu sportivitatea, Volkswagen Jetta te atrage prin designul său surprinzător. Grila cromată a radiatorului în partea frontală conferă vitalitate liniei elegante, iar interiorul foarte spaţios şi portbagajul foarte încăpător, de 527 litri, îţi oferă un plus de confort.

Mai mult decât atât, beneficiezi şi de o echipare standard generoasă: airbag frontal şofer şi pasager, airbag lateral faţă şi airbag pentru cap, ABS, aer condiţionat Climatic, radio CD-player, oglinzi reglabile şi încălzite electric, închidere centralizată cu telecomandă şi geamuri acţionate electric.

Vrei să o priveşti şi tu mai îndeaproape? Te aşteptăm la Centrul Volkswagen Timişoara, Calea Lugojului, bifurcaţie aeroport!

(3441)

Preţ fără TVA: 13.795 Euro, preţ cu TVA: 16.416 Euro; motorizare 1.6 l/102CP, consum mediu (l/100 km): 7,4; emisie CO_2 (g/100 km): 176.

Autoclub - Centrul Volkswagen Timişoara

Timişoara, Calea Lugojului, bifurcaţie aeroport, telefon: 0256-289892, 287316

(B-82410)

ROMÂNIA
JUDEŢUL ARAD
CONSILIUL JUDEŢEAN

HOTĂRÂREA nr. 219
din 31.10.2007
privind majorarea tarifelor la transportul în comun de călători cu autobuzele Companiei de transport public Arad în zona urbană şi preurbană

Consiliul Judeţean Arad;

Având în vedere,

-prevederile Legii privind Codul Fiscal nr. 571/2003;

-prevederile Hotărârii Guvernului României nr. 44/2004 pentru aprobarea Normelor metodologice de aplicare a Legii nr.571/2003 privind Codul Fiscal;

-Legea nr. 92/2007 art.17 privind serviciile de transport public local de călători;

-referatul nr. 8753/2007 al Direcţiei Economice al Consiliului Judeţean Arad cu privire la majorarea tarifelor la transportul de călători cu autobuzele;

În temeiul art. 97 alin. (1) din Legea nr.215/2001 privind administraţia publică locală, republicată;

HOTĂRĂŞTE:

Articol unic. Se aprobă tarifele la transportul public de călători cu autobuzele în zona urbană şi preurbană potrivit anexelor 1 şi 2 la prezenta hotărâre. Noile tarife urmează a se aplica începând cu data de 1 Decembrie 2007.

Prezenta hotărâre se comunică la:
-Instituţia Prefectului - Judeţul Arad,
-SC Compania de Transport Public SA Arad,
-Direcţia Economică a Consiliului Judeţean Arad.

Anexa 1 la HCJ Arad nr. 219/31.10.2007

TARIFE LA TRANSPORTUL URBAN DE CALATORI CU AUTOBUZUL

	tarif
I. Transport calatori pe baza de bilet	
- transport urban	1,50
II. Transport călători pe baza de abonament	
1. Transport pe baza de abonamente integrale	
- abonament 1 linie urbana	39,00
- abonament 2 linii urbane	55,00
- abonament toate liniile urbane	75,00
- abonament toate liniile urbane si 1 linie suburbana	150,00
- abonament nenomonalizat 1 linie urbana	55,00
- abonament nenomonalizat 2 linii urbane	95,00
- abonament nenominalizat toate liniile urbane	125,00
- abonament nenomin.toate liniile urb + suburb	230,00
2. Transport pe baza de abonamente săptaminale	
- abonament 1 linie urbana	13,00
- abonament 2 linii urbane	24,00
3. Transport pe baza de abonamente la 2(doua) săptamani	
- abonament 1 linie urbana	24,00
- abonament 2 linii urbane	40,00
4. Transport călători pe baza de abonament lunar redus cu 50%	
- abonament 1 linie urbana	19,50
- abonament 2 linii urbane	27,50
- abonament toate liniile urbane	37,50
5. Transport călători pe baza de abonament lunar redus cu 85%, pensionari	
- abonament 1 linie urbana	5,85
- abonament 2 linii urbane	8,25
- abonament toate liniile urbane	11,25
6. Transport pe baza de abonament săptăminal redus cu 50%	
- abonament 1 linie urbana	6,50
- abonament 2 linii urbane	12,00
7. Transport pe baza de abonament săptăminal redus cu 85%, pensionari	
- abonament 1 linie urbana	1,95
- abonament 2 linii urbane	3,60
III. Legitimatii călăt. ptr.1 zi valabil toate liniile urbane	4,50
IV. Bilete suprataxa	55,00
V. Bilete suprataxa copii sub 14 ani	27,50
VI. Amenda comportare necivilizata (galagie, mizerie, etc)	55,00

Nota: 1- Procesul verbal, pentru calatorii care nu-si achita biletul de suprataxa sau amenda pentru comportare necivilizata, pe loc, se incheie la 110 lei (RON).

2- Conform OG nr. 2/ 12 iulie 2001 copiii sub 14 ani nu raspund contraventional, iar pentru contraventiile savarsite biletul de suprataxa se reduce la jumatate.

Anexa nr. 2 la
HCJ Arad nr.
219/31.10.2007

TARIFE PENTRU TRANSPORTUL CU AUTOBUZELE C.T.P. PREURBAN

Transport calatori pe baza de	tarif: BILET	tarif: ABONAMENT Intreg	tarif: ABONAMENT 1 săpt.	tarif: ABONAMENT 2 săpt.	tarif: OBS.
1	6	7	8	9	14
La distanta : 0,1 - 5 km		27,00	10,00	17,50	42 cal/luna
	1,50	42,00	13,00	25,00	60 cal/luna
5,1 - 10 km		53,00	18,00	32,00	42 cal/luna
	3,00	75,00	25,00	45,00	60 cal/luna
10,1 - 15 km		78,00	25,00	48,00	42 cal/luna
	4,00	108,00	35,00	68,00	60 cal/luna
15,1 - 20 km		90,00	30,00	57,00	42 cal/luna
	5,00	125,00	42,00	80,00	60 cal/luna
20,1 - 25 km		100,00	35,00	65,00	42 cal/luna
	5,50	145,00	50,00	94,00	60 cal/luna
Bil. suprataxa interurban	55,00				
Bil. Suprataxa, copii sub 14 ani	27,50				
Amenda comportare necivilizata	55,00				

1 - Procesul verbal, pentru calatorii care nu-si achita biletul de suprataxa sau amenda pentru comportare necivilizata, pe loc, sa va incheia la valoarea de 120 lei.

2 - Conform OG nr. 2/ 12 iulie 2001 copiii sub 14 ani nu raspund contraventional, iar pentru contraventiile savarsite biletul de suprataxa se reduce la jumatate.

HOTĂRÂREA nr. 220
din 31.10.2007
privind aprobarea preţurilor la apă potabilă şi tarifele la canalizare - epurare practicate de „SC Compania de Apă Arad" SA

Consiliul Judeţean Arad;

Având în vedere,

-referatul Direcţiei Economice nr. 9489/2007, privind majorarea preţurilor la apa potabilă şi tarifele la canalizare-epurare practicate de SC"Compania de apă Arad" S.A.;

-Legea serviciilor comunitare de utilităţi publice nr. 51/2006;

-Legea serviciului de alimentare cu apă şi canalizare nr. 241/2006 art. 34 alin. (5);

-Avizul Autorităţii Naţionale de Reglementare pentru Serviciile Publice de Gospodărie Comunală nr. 4096/17.10.2007;

-prevederile Acordului de Împrumut încheiat între Guvernul României şi BERD nr.569/1997;

-prevederile Amendamentului nr. 3 la Contractul de Împrumut nr. 894/2001 semnat între SC"Compania de apă Arad" SA şi BERD;

-prevederile Contractului de Garanţie încheiat între Consiliul Judeţean Arad şi BERD;

-Hotărârea nr. 45/2004 a Consiliului Judeţean Arad prin care s-a aprobat Amendamentul nr.3 la Contractul de Împrumut nr.894/2001;

-prevederile Contractului de Garanţie încheiat între Consiliul Judeţean Arad şi BERD;

În temeiul art. 97 alin.(1) din Legea nr.215/2001 privind administraţia publică locală, republicată

HOTĂRĂŞTE:

Articol unic. Se aprobă preţurile la apa potabilă şi tarifele la canalizare-epurare care vor fi practicate de SC "Compania de apă Arad" SA la nivelul prevăzut în anexa la prezenta hotărâre începând cu 01.11.2007.

Prezenta hotărâre se comunică la:
-Instituţia Prefectului Judeţul Arad
-S.C."Compania de Apă Arad" S.A.
-Direcţia Economică a Consiliului Judeţean Arad.

ANEXA LA HOTARAREA CJArad nr. 220/31.10.2007

Nr. crt.	Specificare		Preţ/Tarif: Pt. populatie	Preţ/Tarif: Pt. rest utilizatori
	Apă potabilă În municipiul Arad şi localităţile din judeţ unde SC Compania de apă Arad este operator inclusiv localitatea Gurba com. Şicula cu excepţia localităţilor Lipova, Nădlac, Pecica şi Sântana, Curtici, Pâncota		2,34	1,97
2.	Canalizare – Epurare În municipiul Arad şi localităţile din judeţ unde SC Compania de apă Arad SA este operator inclusiv localitatea Gurba com. Şicula cu excepţia localităţilor Lipova, Nădlac, Pecica, Sântana, Curtici şi Pâncota	Canalizare biologică	1,58	1,33
		Canalizare mecanică	0,74	0,62
3.	Apă industrială pentru SC Termoelectrica SA Arad		-	1,75

NOTA:

Preţul la apa potabilă şi tarifele de canalizare – epurare pentru populaţie conţin TVA în cotă de 19%, conform Legii 571/2003 privind Codul Fiscal, cu modificările şi completările ulterioare.

Preţul la apa potabilă şi tarifele la canalizare- epurare pentru rest utilizatori nu conţin TVA .

PREŞEDINTE,
ING. IOSIF MATULA

SECRETAR AL JUDEŢULUI,
IOAN SILAGHI

(H-121142)

Suntem alături de familia Veszi în greaua încercare pricinuită de pierderea tatălui și soțului iubit

VESZI TIBERIU

și le transmitem sincere condoleanțe.

Fam. Stănulescu

Colectivul farmaciei Spitalului Județean Arad este alături de farmacist șef secție PAȘKA EMILIA, în marea durere pricinuită de trecerea în neființă a fratelui iubit. Sincere condoleanțe. Dumnezeu să-l odihnească-n pace!

Cu mare tristețe și profunde regrete ne luăm un ultim rămas bun de la cel care a fost colegul nostru

VESZI TIBERIU,

transmițând sincere condoleanțe familiei îndoliate.

Colectivul Magazinului Optica Veszi

Cu nemărginită durere ne luăm rămas bun de la prietena noastră

ICA BEJAN

și rugăm pe Bunul Dumnezeu s-o odihnească în pace.

Florica Ionescu, Neli Beleneși, Ioan Nicodin, Mina și Terentie Balaș

Profund îndurerați de moartea prematură a celui ce a fost

MANGA ARCADIE ARPAD.

Transmitem sincere condoleanțe familiei îndoliate!

Fam. Szabo - sora, cumnat, fin și familia

Rămas bun fratele meu drag

TĂȘNADE GHEORGHE.

Nu te vom uita niciodată.

Sora Mia, cumnatul Ghiță și nepoții Anca și Marce cu familia

Regretăm profund trecerea în neființă a prietenei noastre

ICA BEJAN.

Dumnezeu s-o odihnească în pace, iar familiei să-i dea putere și mângâiere în aceste momente de grea încercate.

Familia Ban

Sincere condoleanțe familiei celui care a plecat dintre noi prea devreme

înv. FLOARE BEJAN

o colegă deosebită. Dumnezeu să-i odihnească sufletul.

Familia Moțica Doru și Corina

Sincere condoleanțe familiei îndoliate pentru decesul celui care a fost

ȘTEFAN TIBERIU.

SC VICTORIA SA Arad

Sincere condoleanțe familiei Veszi pentru pierderea prematură a lui

VESZI TIBERIU.

Gabi, Brigy, Roli, Timi

Suntem alături de familia ing. Ioan Ghibu, la pierderea iubitei lor fiice și soră,

dr. ALINA MOȚIU

și îi transmitem sincere condoleanțe.

Fam. înv. Ilie Halja, Revetiș

Colectivul clasei 12 G al Colegiului Economic Arad este alături de colega noastră Căta-Herețiu Mădălina în durerea pricinuită de pierderea bunicii sale. Sincere condoleanțe!

Un pios omagiu celui care a fost frate bun și drag

TĂȘNADE GHEORGHE.

Nu te vom uita niciodată.

Elvira, Bianca și Arsenie

Un ultim omagiu din partea foștilor colegi de la Zona TC CFR pentru cel care a fost

TĂȘNADE GHEORGHE.

Sincere condoleanțe familiei îndoliate

Un gând pios, o lacrimă pe obraji și o caldă rugăciune pentru tatăl și bunicul nostru

MANGA ARCADIE - ARPAD.

Înmormântarea va avea loc la cimitirul Eternitatea, astăzi 10 noiembrie 2007, la ora 14.00.

Fam. Dan - Eva, Daniel și Andreea

Comemorări (76)

Cu durere în suflet anunțăm că s-au scurs 6 săptămâni de la decesul celui care a fost

ROTARIU NICOLAE,

născut în Sintea Mare. Durerea din suflet nu s-a stins, imaginea chipului tău ne va însoți mereu. Lacrimile sunt cuvintele sufletelor noastre, cuvintele se pierd în durere. Dumnezeu să te ierte și să te odihnească. Slujba de pomenire va avea loc duminică, 11 noiembrie la biserica din Micălaca, la ora 12.00.

Familia soția Florica, copiii Nicu cu soția Daiana; Nicoleta cu soțul Alin și fiul Robert; Diana

Cu aceeași durere în suflet amintim că se împlinesc 6 luni de când moartea nemiloasă l-a luat dintre noi pe

HERȚEG IOAN
(GHIȚA mic),

scumpul nostru frate, tată, bunic, cumnat. Fie-i țărâna ușoară.

Sora nu te uită niciodată, fața ei e neuscată

O lumânare aprinsă, o rugăciune, un gând pios pentru cea care a fost

LENUȚA IENCI

care acum un an a plecat dintre noi. Dumnezeu să o odihnească în pace.

Maria, Gherghina, Pușa, Zina și Eva

Se împlinește un an de la trecerea în eternitate a dragului nostru soț, tată și bunic,

KLEMENT IOAN.

Un gând pios întru amintirea lui.

Familia

Se împlinesc 6 ani de la decesul iubitului nostru tată și soț

HODIȘAN MIHAI.

Parastasul va avea loc în data de 11 noiembrie 2007 la Biserica Ortodoxă Română din Ierusalim (Israel).

Familia îndurerată

Dragul nostru fiu,

OVIDIU AURELIAN,

mâine este 11 noiembrie, când de ziua ta, trebuia să fim împreună, să te îmbrățișăm cu drag și să-ți spunem La mulți ani. Dar soarta atât de tristă și nedreaptă cu tine, a făcut ca mult prea devreme să nu mai fii lângă noi. Cu mare durere și dor nemărginit, pașii noștri ne poartă către tine, să-ți aducem multe flori și să aprindem o lumânare la crucea ce străjuiește tristul tău mormânt. Te purtăm neîncetat în gândurile noastre, așa cum ai fost tu. Te vom iubi mereu!

Părinții îndurerați

Cu durere în suflet amintim că în 12 noiembrie se împlinește un an de când ne-a părăsit scumpa noastră soție, mamă și fiică

ENE CARMEN
(născută HAȘ).

Nu te vom uita niciodată.

Familia îndoliată

Tristă și neuitată va rămâne ziua de 11 noiembrie, când în urmă cu 5 ani ne-a părăsit cea mai bună și iubitoare soție, mamă, soacră și bunică,

ZEMBROD MARIA
(născută Dancă).

Va rămâne veșnic în amintirea noastră! Dumnezeu să o odihnească în pace!

Familia îndurerată

Se împlinesc 5, respectiv 6 ani de la decesul celor care au fost

IACȘICI ISA,
IACȘICI ELIZA.

Nu vă vom uita niciodată. Parastasul de pomenire va avea loc duminică, 11 noiembrie, la Catedrala Ortodoxă Sârbă, ora 11,30.

Fam. Săplăcan Gheorghe și Doina

Astăzi, 10 noiembrie 2007, sunt 3 ani de când scumpa mea soție

SEGHEDI ELISABETA - ELI

a încetat din viață.

O plânge soțul Dimitrie, în veci nemângâiat, fiicele Angela, Estela, ginerii: Florin și Giorgio și nepotul Ciprian

Au trecut 7 ani de când Dumnezeu l-a luat în Împărăția Lui pe cel care a fost soț, tată, bunic

POPESCU NECULAI.

Nu te vom uita niciodată.

Fam. Popescu

S-au scurs 40 de zile de lacrimi și durere de la despărțirea neașteptată și fulgerătoare de cel care a fost

COSMA IOAN (fost angajat CPL).

Dumnezeu să-i facă odihnă veșnică. Slujba de pomenire va avea loc astăzi, 10 noiembrie 2007, ora 12.30, la Catedrala Ortodoxă Veche.

Familia îndurerată

Anunțurile de deces se publică GRATUIT!

PE SCURT

• **Favorit la Oscar.** Cristian Mungiu s-a alăturat, datorită premiului Palme d'Or primit la Cannes, seriei de regizori consacraţi pe plan internaţional, filmul „4,3,2" fiind unul dintre favoritele în cursa pentru Oscar.

·ără versete din Coran

Mecca (MF) - Consiliul jurisprudenţei islaice, reunit la Mecca, a interzis utilizarea veretelor din Coran ca sonerii pentru telefoanele nobile, printr-un decret religios (fatwa) publiat joi în Arabia Saudită. „Este interzisă olosirea versetelor din Coran ca sonerie de elefon mobil deoarece o asemenea utilizare ar lăuna Coranului printr-o întrerupere bruscă a ersetelor recitate sau prin psalmodierea lor n locuri necorespunzătoare", decretează Consiliul într-un comunicat publicat la încheierea euniunii de la Mecca. În ultimii ani, mai nulţi lideri religioşi, în special egipteni, au riticat folosirea Coranului ca sonerie pentru elefonul mobil, considerând această atitudine lrept o frivolitate care prejudiciază caracterul acru al islamului.

Jucării retrase

Londra (MF) - Milioane de jucării chinezeşti au fost retrase de pe piaţa din SUA şi Australia, după ce s-a descoperit în compoziţia lor o substanţă halucinogenă. Cinci copii au fost transportaţi la spital după ce au înghiţit micuţele mărgele, cunoscute sub numele de Bindeez în Australia şi Aqua Dots în SUA, ambele foarte populare. Mărgelele erau acoperite cu substanţe care, înghiţite, se transformau într-un drog halucinogen.

Cea mai recitită

Londra (MF) - Seria „Harry Potter", de J. K. Rowling, s-a situat pe primul loc în topul celor mai recitite cărţi, potrivit rezultatelor unui sondaj realizat în Marea Britanie de un celebru lanţ de cafenele. Oamenii spun că recitesc anumite cărţi pentru că prezintă poveşti fantastice, care nu obosesc. Respondenţii au indicat că la fiecare nouă lectură descoperă elemente inedite.

Winona Ryder (Foto: EPA)

Winona în „Star Trek"

Los Angeles (MF) - Actriţa americană Winona Ryder va juca în viitorul lungmetraj al francizei de succes „Star Trek", care va fi produs de compania Paramount Pictures şi regizat de J. J. Abrams. Ryder va juca rolul mamei tânărului Spock, interpretat de Zachary Quinto. „Star Trek" este una dintre cele mai mari serii produse la Hollywood, având încasări de mai mult de un miliard de dolari.

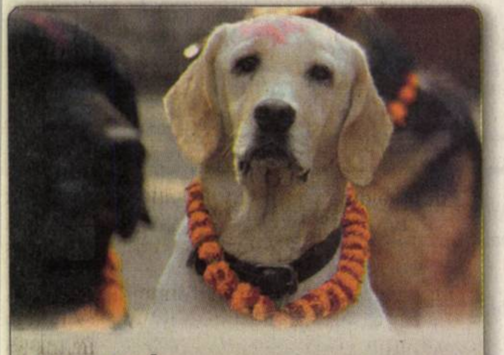

La şcoala de antrenament a câinilor poliţişti din Nepal, labradorul a participat la o ceremonie cu ocazia festivalului Tihar. (Foto: EPA)

Au dispărut de la muzeu

Los Angeles (MF) - Peste 80.000 de obiect care au legătură cu fostul preşedinte american Ronald Reagan, printre care se numără note datând din perioada petrecută la Casa Albă (1981 - 1989), au dispărut de la biblioteca Ronald Reagan, California, din cauza unor deficienţe „aproape totale" în ceea ce priveşte măsurile de securitate luate de această instituţie situată la Simi Valley, la 50 de kilometri la nord-vest de Los Angeles, potrivit cotidianului. L.A. Times citează raportul unui inspector general de la Arhivele Naţionale, Paul Brachfeld. După ce a lansat o anchetă asupra unui fost angajat al bibliotecii, care a furat suveniruri ce au aparţinut lui Reagan, acesta a văzut că investigaţia este îngreunată de lipsa de rigoare a cataloagelor muzeului.

Au dominat la Latin Grammy

■ Ricky Martin şi Juan Luis Guerra au dominat ediţia 2007 a premiilor Latin Grammy.

Juan Luis Guerra (Foto: EPA)

Las Vegas (MF) - Ricky Martin, Juan Luis Guerra şi Calle 13 au obţinut cele mai multe premii la gala Latin Grammy 2007, distincţii care au fost decernate joi, la Las Vegas. Juan Luis Guerra, un veteran al muzicii latino cu apetit pentru inovaţie, a obţinut patru premii, pentru cel mai bun album al anului („La Llave De Mi Corazon"), cea mai bună înregistrare a anului, cel mai bun cântec al anului şi cel mai bun cântec tropical, toate pentru melodia „La Llave De Mi Corazon". Portoricanul Ricky Martin a primit premiul Latin Grammy pentru cel mai bun album de muzică pop al unui artist, „MTV Unplugged", şi înregistrarea anului în timp ce Laura Pausini a primit un Latin Grammy pentru cel mai bun album pop al unei artiste, „Yo canto". Premiul pentru cel mai bun album al unui grup pop a revenit trupei La Quinta Estacion, pentru „El Mundo Se Equivoca". Duetul Calle 13 a primit două Latin Grammy, pentru cel mai bun album urban, „Residente O Visitante", şi cel mai bun cântec urban, „Pal Norte".

Favorit la People's Choice

Los Angeles (MF) - Filmul de acţiune „Ultimatumul lui Bourne", cu Matt Damon, conduce în topul nominalizărilor la premiile People's Choice din Statele Unite, distincţii acordate în urma voturilor online primite din partea publicului.

Matt Damon (Foto: EPA)

Thriller-ul de spionaj, în regia lui Paul Greengrass, a fost nominalizat la categoriile „filmul preferat al publicului", „filmul de acţiune preferat al publicului" şi „trilogia preferată a publicului".

În plus, actorul principal al acestui film, Matt Damon, a fost nominalizat la categoria „cel mai bun actor într-un film de acţiune".

Ediţia de anul acesta, care a avut loc pe 9 ianuarie, difuzată de CBS, a atras 11,3 milioane de telespectatori, mai mulţi decât cei care au urmărit gala din 2006, dar mai puţini decât recordul stabilit în 1977 - 35 de milioane.

Bianca este născută în zodia Berbec, îi place distracţia, muzica şi dansul.
www.aradon.ro
(Foto: Studio Roberto Franco)
Agenţia Angel Events

Ziua tuturor recordurilor

■ Peste o sută de mii de persoane au participat la această zi organizată de Guinness Book.

Londra (MF) - Peste o sută de mii de persoane din lume au încercat, joi, de Ziua Mondială a Recordurilor, să bată recordurile bizare sau extraordinare înscrise în Guinness Book, de la băi de şerpi, la sărituri pe picioroange şi sărituri cu şerpi cu clopoţei.

În Germania, o clopotniţă din secolul al XV-lea a fost proclamată cea mai înclinată clădire din lume. Clopotniţa, înaltă de 27 de metri, situată în satul Suurhusen, are o înclinaţie de 5,19 grade, faţă de 3,97 grade cât are celebrul turn din Pisa, Italia.

A tractat cu urechile un autobuz supraetajat (Foto: EPA)

La Londra, Manjit Singh nu a reuşit, în schimb, să bată recordul de viteză la tractarea cu urechile a unui autobuz supraetajat: candidatul a renunţat cu 10 metri înainte de linia de sosire.

În Statele Unite, Ashrita Furman a bătut recordul la cel mai mare număr de sărituri pe picioroange, în timp ce texanul Jackie Bibby a stat 45 de minute într-o cadă, alături de 87 de şerpi cu clopoţei şi şi-a depăşit astfel propriul record.

În Statele Unite s-a încercat stabilirea unor noi recorduri, printre altele, la cel mai mare număr de mere tăiate într-un minut cu o sabie de samurai şi la cel mai mare număr de cobre sărutate.

Australia a prezentat cei mai mari chiloţi din lume, în timp ce în Africa de Sud a fost prezentat cel mai lung lanţ de sutiene.

Braseria Guinness a lansat Cartea Recordurilor în 1955 pentru a putea tranşa disputele între clienţii săi consumatori de alcool.

Mobilizaţi în golf (Foto : EPA)

Golf poluat cu păcură

San Francisco (MF) - Aproximativ 220.000 de litri de păcură au fost deversaţi în golful din San Francisco, situat în vestul Californiei, după ce un transportor sud-coreean s-a lovit de un stâlp de susţinere a unui pod, a anunţat joi paza de coastă americană. Accidentul, care a avut loc între clădirea „Cosco Busan" şi Bay Bridge, pod care leagă San Francisco de estul golfului, s-a produs miercuri din motive încă necunoscute, afectând flancul navei pe câţiva metri. Podul nu pare să fie afectat. Peste 200 de membri ai serviciilor de urgenţă şi opt nave specializate în recuperearea carburanţilor la suprafaţa apei au fost mobilizate la locul incidentului. Mai multe plaje din golf au fost închise.

Premiat. Actorul francez Jean Reno a primit premiul „Giraldillo de Oro" pentru întreaga activitate la Festivalul European de Film de la Sevilia. (Foto: EPA)

ADEVĂRUL

Cotidian independent Arad

6 422225 000018

20 pagini | *LUNI, 12 NOIEMBRIE 2007* | *90 bani*

Anul XIX, nr. 5283

E-mail: adevaruldearad@informmedia.ro; publicitate.adevarul@informmedia.ro; micapub.adevarul@informmedia.ro

Azi: 70 oferte de locuri de muncă Pag. 14

6°C

Vreme închisă, ploi

Dimineaţa | La prânz | Seara

Premiaţi la Bienală

Arad (V.Z.) - Artiştii plastici arădeni Onisim Colta şi Dumitru Şerban *(foto)* au fost premiaţi la Bienala internaţională de pictură, sculptură şi grafică de la Arad. / p. 5

Revin în forţă

Londra (MF) - Trupa Spice Girls *(foto)* îşi pregăteşte o revenire de zile mari, iar fanii se pare că nu le-au uitat pe divele de acum câţiva ani. Primul semn este epuizarea extrem de rapidă a biletelor puse în vânzare pentru primul concert: 38 de secunde. / p. 20

În căutarea dreptăţii

Arad (I.C.) - Cornelia Moraru a suferit în urmă cu zece luni un accident rutier în urma căruia s-a ales cu un handicap. Acum depinde de un cadru pentru a se deplasa. Femeia acuză că s-a încercat muşamalizarea cazului său, aşteptând şi acum trimiterea în judecată a celei responsabile pentru accident. / p. 10

LOTO - extragerea din 11 noiembrie

6/49	26	2	47	48	5	18
NOROC	1	5	3	3	6	5	0

Sursa: Compania Naţională Loteria Română S.A.

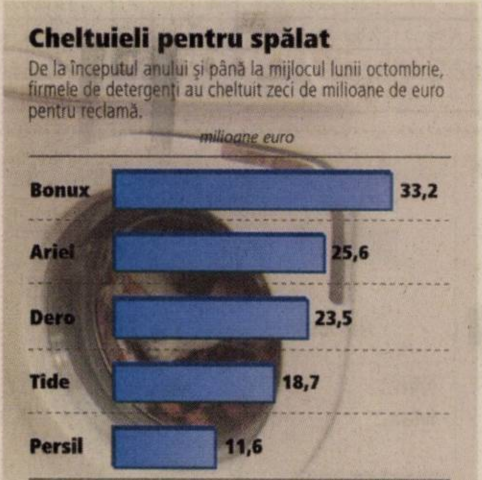

Grafica: Adevărul, sursa: Alfa Cont

Falcă dă liber la scumpiri

■ Primarul Aradului a înaintat un proiect de hotărâre care va permite CTP să crească tarifele.

LUCIAN ŞERBAN
lucian.serban@informmedia.ro

Arad - Primarul Gheorghe Falcă a înaintat spre aprobarea consilierilor municipali un proiect de hotărâre care va permite Companiei de Transport Public să crească, începând cu 1 Decembrie, tarifele la transportul în comun cu tramvaiul. Astfel, dacă aleşii arădenilor vor aproba respectivul proiect, preţul unui bilet de tramvai va urca de la 1,20 lei la 1,50 lei, un abonament pe o linie va costa 39 de lei, în loc de 35 de lei, un abonament pe două linii, care a costat 50 de lei va ajunge la 55 de lei, iar un abonament pe toate liniile va costa 75 de lei, în loc de 70 de lei. În raportul de specialitate întocmit de specialiştii Primăriei aceste scumpiri sunt justificate ca urmare a creşterii preţurilor la servicii cu peste 10%, se dă vina pe anotimpul rece, când cheltuielile de exploatare şi întreţinere a parcului de tramvaie cresc în medie cu 15-17%, sunt invocate majorările salariale de care au beneficiat angajaţii CTP şi nu în ultimul rând se dă vina pe scăderea numărului de călători, scădere produsă de lucrările la infrastructură.

ARAD ONLINE **www.aradon.ro**
Aici mai multe detalii

Concursuri canine. Dintre numeroşii câini participanţi la expoziţie a fost ales cel mai valoros exemplar de anul acesta din România. (Foto: Margareta Szegő)

Mai multe foto şi video pe www.aradon.ro

Fostul preşedinte nu întrevede soluţii pentru „Bătrâna Doamnă" (Foto: Şt. M.)

Răsturnare de situaţie la UTA

■ Nicolae Bara renunţă şi spune că se retrage de la clubul fanion al Aradului.

Arad (A.H.) - La loc comanda... Când lucrurile păreau, în fine, să fi intrat într-o dorită normalitate, iată că situaţia este departe de a se limpezi la UTA. Întrucât varianta Societăţii pe Acţiuni a căzut, Nicolae Bara a anunţat că se retrage de la UTA şi din fotbalul românesc, oprind finanţarea către clubul arădean. Ne întoarcem, aşadar, la acelaşi cerc vicios, deşi există un act semnat, privind transformarea banilor ce s-au investit, în publicitate.

Pe de altă parte, Sandu Ion (care, la rândul lui, nu mai finanţează gruparea) aşteaptă ca Nicolae Bara să renunţe la orice fel de condiţionări, atunci luându-se în discuţie posibilitatea să preia UTA. Rămâne de văzut dacă prelungitul diferend va fi tranşat, în condiţiile în care timpul nu mai are răbdare.

www.romjob.ro
PORTAL NAŢIONAL DE LOCURI DE MUNCĂ

ATLASSIB
O POARTĂ DESCHISĂ SPRE EUROPA

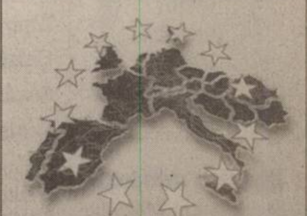

Pentru rezervări şi informaţii:
08010100100 număr cu tarif normal

Fă-ţi pensia obligatorie cu el.

Sau cu ea.

Intră pe www.consultanting.ro şi alege-ţi Consultantul preferat pentru pensia obligatorie. Sau sună la 0.800.390.800.

ING FOND DE PENSII SA

WWW.INGPENSII.RO

ING

Fond de Pensii Administrat Privat ING

RECLAME

REMEMBER

12 noiembrie

1833 – S-a născut compozitorul rus Aleksandr Borodin.

1840 - S-a născut Auguste Rodin, sculptor francez.

1866 – S-a născut Sun Yat-sen, părintele Chinei moderne.

1869 - A încetat din viaţă Gheorghe Asachi, întemeietor al presei şi al teatrului românesc în Moldova.

1915 – S-a născut criticul literar francez Roland Barthes.

1918 – Împăratul Karl al Austro-Ungariei abdică de la tron, Austria devine republică.

Nadia Comăneci

1929 – S-a născut actriţa americană Grace Kelly, devenită prinţesă de Monaco (m. 1982).

1933 – Naziştii câştigă alegerile din Germania, cu o majoritate de 92%.

1954 - Ellis Island, punctul de imigrare în SUA din portul New York, este închis definitiv.

1961 – S-a născut gimnasta Nadia Comăneci, campioană olimpică în 1976 şi 1980.

ÎNTRERUPERI DE CURENT

● **Marţi, 13 noiembrie. În municipiu:** h 8.30-10.30: Pădurii, Griviţei, Cpt. Ignat, Ciorogariu, Clujului, Eftimie Murgu, Clujului, Dorobanţi; h 9-13: Cartier Vlaicu Bl. I4, I5, I6; h 9-16: Dornei, M. Scaevola, Haiducilor, Cuza Vodă; h 9.30-17.30: Trandafirilor, Cardoş, B. Cîrţan, E. Gârleanu. **În judeţ:** h 8-15: Răpsig - parţial; h 9-15: Covăsânţ - cartier Ciocuta; h 9.30-15.30: Curtici - parţial; h 10-15: Zăbrani - parţial.

TELEFOANE UTILE

☎ INFORMAŢII TELEFONICE: 056-931; ☎ ROBOT: 958; ☎ APEL UNIC DE URGENŢĂ (SALVARE, POLIŢIE; Pompieri): 112; ☎ PRIMĂRIA MUNICIPIULUI ARAD: Program de relaţii cu publicul (camera 5) luni-vineri între orele 8-20. Tel.: 284.744; tel. centrală: 281.850; ☎ S.C. E.ON GAZ ROMÂNIA - Sucursala Arad - Dispecerat şi intervenţie telefon: 218.928; 256.928; 0357/403.388; ☎ DERANJAMENTE CURENT ELECTRIC: 235.991; ☎ INFORMAŢII CFR: 231.777; ☎ PROTEC- ŢIA CONSUMATORULUI: B-dul Revoluţiei, nr. 50. Telefon: 257.049; ☎ GOSPODĂRIREA COMUNALĂ ARAD S.A.: 270.352; 0729.009.033; 0257/270.352.☎ POLIŢIA DE FRONTIERĂ: 959.

PIEŢE, TÂRGURI

● Astăzi este zi de piaţă la Curtici, Nădlac, Bocsig, Gurahonţ, Moneasa, Pilu, Vladimirescu. Tot astăzi se organizează târg săptămânal la Gurahonţ şi Bârzava. Mâine, marţi, este zi de piaţă la Sebiş, Almaş, Apateu, Semlac, Săntana, Şilindia, Vârfurile.

CURSURI

● **Casa de Cultură a Municipiului Arad**, cu sediul în strada Gheorghe Lazăr, anunţă înscrieri la următoarele cursuri: iniţiere calculatoare (Windows, MS Office, utilizare Internet); limba germană, limba italiană, limba engleză, cosmetică, coafură. Înscrierile se fac zilnic la sediul instituţiei, între orele 9-15. Relaţii suplimentare la telefon 211918.

UNDE MERGEM în Arad

CINEMA

DACIA

● **Curaj nebănuit** (SUA), orele 11; 13; 15; 17,30; 20.

ARTA

● **Piraţii din Caraibe: la capătul lumii** (SUA), ora 14; 17,30; 20.

TEATRE

TEATRUL CLASIC „IOAN SLAVICI"

● „Cercul de persoane 3:4", de Lars Noren. (Vineri, 16 noiembrie, ora 19, Sala Studio)

EXPOZIŢII

● Cafeneaua „Apropo cafe": „Urme de femeie", expoziţie de grafică artistei Corina Hriţcu.

● Muzeul de Artă: Bienala internaţională de artă „arad biennial 2007", orele 9-17

● Complexul Muzeal Arad, Palatul Cultural: expoziţii permanente la Arheologie, Istorie, Ştiinţele Naturii, orele 9-17.

● Galeriile de Artă „Delta": Bienala internaţională de artă „Arad biennial 2007", orele 9-17.

SĂNĂTATE

● **CABINET MEDICAL OBSTETRICĂ-GINECOLOGIE** Timişoara, str. Iuliu Maniu nr. 3, sc. B, ap. 3. ECOGRAFIE VAGINALĂ. Tel. 0723.643.581. Preţuri accesibile! ● **DR. STAN DORU ECOGRAFII DOMICILIU ŞI CABINET** B-dul Revoluţiei, 23. (Podgoria). Tel. 228.824; 0788.165.740. ● **SPITALUL CLINIC JUDEŢEAN** are noi numere de telefon: 220.000; 220.001; 220.002; 220.003.● **URGENŢE STOMATOLOGICE:** Cabinetul de pe B-dul Decebal nr. 14 (vis a vis de Casa Armatei) are program NON-STOP. Tel. 0257.280.179; 0357.427.589. Cabinetul de pe str. Crişan (în spate la Gionelli) are program non-stop. Telefon: 253.794.

CITIRE APOMETRE

● **Marţi, 13 noiembrie.** I. Fătu, Coasei, Frunzei, Tulnic, Ştefan Zarie, Frumoasă, Luncii, Cerbului, Poiana, C. Negruzzi, A. Ivireanu, P. Rareş, Comunarzilor, M. Manole, Sulfinei, Cameliei, Izvor, S. Preda, Dima, Greierilor, Curcubeului, Graurilor, R. Negru, Cosminului, Câmpurilor, Poetului, Ţichindeal, Ulpiu, Alunului, Zânelor, Nădejde, Emilian, Laurian, A. Pumnul, Marnei, Orizontului, Năsăud, Teuz, Buziaş, Mircea Vodă, Ulmului, Independenţei, Suceava, Păltiniş, Gloriei, Solomon, Orfeu, Măgurei, Caisului, Macedoniei, Diana, Prometeu, Letiţia, Aviaţiei, Ciorogariu fără soţ, cartea 101 Oituz, E. Gârleanu, Minervei, Clopoţeilor, V. Ureche, V. Micle, Căminului, Bârsei, Salciei, Ciocârliei, Crişan, Ghiba Birta, Ştefan Augustin Doinaş, I. Marşieu, B. Bela.

COMENZI TAXI

● **ALFA PLUS** 949; 349.349
● **TAXI ALFA** 945; 22.88.88; 25.25.26; 0723-200.301; 0745-50.60.70
● **TAXI ARAD** 940; 0722-755.440; 0740-252.101
● **STAR** 0722-361.011; 0745-645.645; 212.222;
● **FAVORIT** 280.000; 281.111; 0740-083.333; 0724-409.992
● **EUROPA** 75.555; 0723-677.555; 0744-828.163

HOROSCOP

BERBEC
Dacă vi se propune să deveniţi asociat într-o afacere, nu vă pripiţi. Acordaţi atenţie şi relaţiilor sentimentale!

TAUR
Sunteţi visător şi aveţi tendinţa să neglijaţi probleme importante. Puteţi avea succes doar dacă acceptaţi ajutorul prietenilor.

GEMENI
Sunteţi pornit să-i criticaţi pe toţi cei din jur. Fiţi prudent şi evitaţi discuţiile în contradictoriu.

RAC
Dimineaţa s-ar putea să fiţi confuz şi să nu puteţi lua o decizie cu privire la o afacere. Nu este o zi favorabilă întâlnirilor de afaceri.

LEU
Dimineaţa aveţi de făcut mai multe drumuri scurte, care vă încurcă planurile.

FECIOARĂ
Aveţi şanse de reuşită într-o afacere. Partenerii vă apreciază capacităţile intelectuale şi vă cer ajutorul în probleme delicate.

BALANŢĂ
Trebuie să luaţi o decizie importantă, dar sunteţi nehotărât. Ar fi bine să ţineţi cont de sfaturile unei persoane în vârstă.

SCORPION
S-ar putea să constataţi că planurile pe care vi le-aţi făcut nu sunt realiste. Un prieten vă roagă să îl ajutaţi într-o problemă.

SĂGETĂTOR
Dimineaţa sunteţi confuz şi s-ar putea să înţelegeţi greşit sfaturile unei persoane.

CAPRICORN
Vă cam lipseşte simţul practic şi ar fi bine să nu vă asumaţi noi responsabilităţi.

VĂRSĂTOR
Dimineaţa nu sunteţi prea bine dispus. Nu vă asumaţi nici un risc. Astăzi şansa nu este de partea dumneavoastră.

PEŞTI
Se pare că nu prea aveţi spor la serviciu, pentru că sunteţi ameţit şi neîndemnatic.

Centru Chirurgical Privat

Dr. Micluţa | **Dr. Oniţa**

ESTETICĂ
MĂRIRI ŞI MICŞORĂRI DE SÂNI
LIPOASPIRAŢIE LA ORICE NIVEL
VARICE FĂRĂ OPERAŢIE
Plata în rate sau cu card bancar
TEL:0722/306.396

PROCTOLOGIE
HEMOROIZI
FISURI ANALE
FĂRĂ OPERAŢIE
TEL: 0740/336.899

www.madestetic.ro

ARAD, Str. L. Blaga 5, tel 21.00.67

Dobânzile bancare în vigoare la 12.11.2007

Denumirea băncii	Suma minimă (RON)		Dobânda (% pe an)													
			Persoane fizice							Persoane juridice						
	Persoane fizice	Persoane juridice	la vedere	Pe termen de (luni) 1	2	3	6	9	12	la vedere	Pe termen de (luni) 1	2	3	6	9	12
BCR	100	2500	0,25	5,75	-	5,85	6,25	6,50	6,70	0,25	5,5	-	5,75	6	6,25	6,5
BRD	150	-	0.25	5,5	5,5	5,75	5,75	5,75	6	0,25	6	6	6,25	6,25	6,25	6,5
San Paolo IMI Bank	1000	5000	0,1	6	–	6,75	6,9	6,9	7	0,1	6	–	6,5	6,75	6,9	7
B. Transilvania	100	2500	0,25	7	–	7	7	7,25	7,25	0,25	7	–	7	7	7,25	7,25
BancPost	300	50.000	0,15	4,5	–	4,75	5	5,25	5,5	1	3,5	–	3,75	4	4,25	4,5
Reiffeisen	150	150	0,25	5	–	5,15	5,35	-	5,75	0,25	5	–	5,15	5,35	-	5,75
Coop. Mureşul	30	200	0,25	5	–	6	7	8	9	0,25	5	–	6	7	8	9

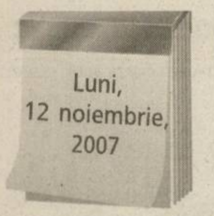

Biserica ortodoxă
Sf. Ioan cel Milostiv, Patriarhul Alexandriei; Cuv. Nil Pustnicul

Biserica romano - catolică
Ss. Iosafat, ep. m. **; Cristian

Biserica greco - catolică
Sf. Ioan Milostivul arhiep. Alexandriei; Cuv. Nil; Sf. Iosafat ep

Ziua precedentă

Arad	1-5°C
Lipova	1-5°C
Chişineu-Criş	1-6°C
Săvârşin	1-5°C
Sebiş	1-5°C

Umiditate: 73%
Presiune: 101 KPA
Precipitaţii: 60%
Vânt: 21 km/h
Direcţie vânt: VNV

Prognoza meteo pentru astăzi:

Temperaturile se vor situa între -1 şi 6 grade. Vântul va sufla cu 21 km/h, dinspre VNV. Azi vom avea parte atât de averse de ploaie cât şi de ninsoare.

VREMEA luni

-1° minim

6° maxim

http://meteo.aradon.ro
Prognoza meteo pentru Arad

Soarele răsare: 07:28
Soarele apune: 17:09

Fazele lunii:

03.10 11.10 19.10 26.10

Prognoza meteo pentru 3 zile:

Temperaturile minime vor fi cuprinse între -1 şi 0 grade, iar cele maxime între 4 şi 8 grade. În următoarele zile vom avea parte de ninsoare.

Temp. minime:	-1 la 0 °C
Temp. maxime:	4 la 8°C

luni	marţi	miercuri	joi
Averse	Ninsoare	Ploaie	Ploaie
Min.: -1 °C	Min.: 0°C	Min.: -1°C	Min.: -1 °C
Max.: 6 °C	Max.: 6 °C	Max.: 8°C	Max.: 4 °C

ADEVĂRUL
Cotidian independent Arad
B-dul Revoluţiei nr. 81, Arad

Director editor: Mircea Ţişcă
Secretariat - 281802, fax - 280655
Şef departament difuzare: Sorina Ambruş - 281797
Şef departament marketing: Eugenia Bărdaş - 280943
Marea publicitate - 280904, 280943,
Mica publicitate - 210775
Tiparul executat la: SC Inform Media SRL, Calea Torontalului, DN 6, km 5,7, Timişoara

Redactor şef: Doru Sava
Responsabil de număr: Simion Todoca

Redactor coordonator: Doru Sinaci - 280854, Secretar general de redacţie: Gabriela Groza - 280854 Sec. red.: Monica Ardelean - 280854 Departamente: *Eveniment:* Cosmin Mihuţa, Lucian Şerban, Margareta Szegő - 280003; *Politic:* Simion Todoca - 281738; *Economic:* Gerlinde Knap, Adriana Barbu, Andreea Pintea - 281738; *Cultură, Învăţământ:* Vasile Filip, Vasile Sărăndan - 280318; *Social:* Tristan Mihuţa, Diana Duţu - 281855; *Sport:* Daniel Scridon, Adrian Hărţău, Leonard Sfâra - 281701; *Foto:* Ştefan Matyaş - 281701; *Tehnoredactare:* Ghizela Şerban, Ramona Vidulescu, Cristi Ciulei; *Corectură:* Andreea Iuciuc, Angel Rotar

PE SCURT

• **Radare.** Aparatele radar vor fi prezente azi pe strada Ştefan Tenetchi, Tribunul Corcheş, Calea 6 Vânători şi Calea Radnei. Pe DN 69, un echipaj mobil va acţiona între Vinga şi Arad, în timp ce pe DN 79, un radar mobil va fi prezent între Chişineu-Criş şi Arad, iar unul fix va fi amplasat la Zerind. Pe DN 7, radarele fixe vor acţiona la Conop, Bârzava şi Vărădia de Mureş, iar între localităţile Păuliş şi Ilteu va fi prezent un echipaj mobil.

COMENTARIUL ZILEI

Propunere ruşinoasă

LUCIAN ŞERBAN
lucian.serban@informmedia.ro

Dând curs unei solicitări venite din partea directorilor Companiei de Transport Public (CTP) Arad, primarul Gheorghe Falcă a trântit pe masa consilierilor locali o propunere lipsită de orice fel de bun simţ. Odată adoptată această iniţiativă, CTP-ul va avea posibilitatea să bage şi mai adânc mâna în buzunarele arădenilor. Preţurile biletelor şi abonamentelor vor creşte, cu toate că, serviciile prestate de companie sunt din ce în ce mai proaste. Când ţi-e lumea mai dragă te trezeşti că tramvaiul întârzie, că a deraiat sau că au apărut tot felul de avarii. Ca să nu mai vorbim de înghesuială, cerşetori ori schimbarea traseului în timpul mersului.

Poate că, dacă, ar mai călca şi el, din când în când, prin mijloacele de transport în comun, pentru a vedea în ce condiţii sunt nevoiţi să călătorească arădenii, întâiul stătător de la Primărie s-ar gândi de două ori înainte de a propune majorarea tarifelor. Majorare care se datorează creşterilor salariale şi faptului că, managerii societăţii se aşteaptă la o scădere a numărului de călători.

Cât despre consilierii care intenţionează să voteze o asemenea iniţiativă ruşinoasă ce atentează la bugetul familiilor arădene, trebuie să se gândească de două ori înainte de a o face. Nu de alta, dar se apropie momentul în care trebuie să se prezinte în faţa celor care i-au ales. Şi atunci să vezi...

AICI E LOCUL CARIEREI TALE! www.romjob.ro

Reabilitează centrul istoric

■ CLM este chemat să voteze proiectul tehnic, caietele de sarcini şi detaliile de execuţie.

LUCIAN ŞERBAN
lucian.serban@informmedia.ro

Arad - Printre proiectele care vor fi pe masa consilierilor locali în şedinţa de marţi se află şi o iniţiativă a primarului Gheorghe Falcă, cu privire la aprobarea proiectului tehnic, caietelor de sarcini şi a detaliilor de execuţie pentru reabilitarea centrului istoric vechi al municipiului Arad. Asta, după ce, printr-o hotărâre de anul trecut a Guvernului, a fost aprobată lista proiectelor de investiţii care pot fi pregătite prin asistenţă tehnică şi vor fi finanţate prin Programul Operaţional-Regional 2007-2013, listă pe care se află şi centrul vechi al Aradului. Ca urmare a acestei hotărâri s-a decis revizuirea şi actualizarea studiului de fezabilitate, Ministerul Integrării Europene şi CLM semnând un contract cu o firmă din Bucureşti pentru aceasta, precum şi pentru „elaborarea/dezvoltarea proiectului tehnic şi a detaliilor de execuţie.

Proiect vechi

Trebuie spus că studiul de fezabilitate pentru reabilitarea centrului vechi a fost întocmit în 2005 şi aprobat de consilierii locali în acelaşi an, obiectivul fiind propus a fi finanţat prin fonduri PHARE 2004-2007. Proiectul, în valoare de peste opt milioane de euro, prevedea reabilitarea a 12 străzi cuprinse în zona protejată, toate aflate într-o stare jalnică şi consolidarea Podului Traian. Este vorba de străzile Preparandiei, Dornei (între Piaţa Sârbească şi Piaţa Română), M. Scaevola, Toth Sandor, Patriei, Olimp, Cuza Vodă, Florilor, Hein Domokos, Tribunul Dobra, Cozia şi Paul Chinezul.

Un an mai târziu, Guvernul a decis să pună acest proiect pe lista investiţiilor ce urmează să fie realizate prin intermediul Planului Operaţional Regional.

Consilierii sunt chemaţi să voteze modernizarea centrului istoric (Foto: Şt. Matyaş)

SCURT ISTORIC

10.10.2005 - CLM aprobă studiul de fezabilitate pentru reabilitarea centrului istoric elaborat în acelaşi an
2006 - Guvernul aprobă lista proiectelor de investiţie ce urmează a fi realizate prin Planul Operaţional Regional 2007-2013
13.11.2006 - Ministerul Integrării Europene şi CLM semnează cu „SC Romair Consulting LTD Bucureşti" un contract de prestări servicii pentru revizuirea şi actualizarea studiului de fezabilitate şi elaborarea/dezvoltarea proiectului tehnic
21.02.2007 - a fost predat studiul de fezabilitate
1.10.2007-1.11.2007 - au fost predate proiectul tehnic, caietele de sarcini şi detaliile de execuţie

ARAD ONLINE www.aradon.ro
Aici mai multe detalii

Vizite secrete făcute la Arad

■ Miniştrii cabinetului Tăriceanu care ne vizitează nu doresc să se întâlnească cu presa locală.

Arad (L.Ş.) - Doi miniştri ai cabinetului Tăriceanu au venit, la sfârşitul săptămânii trecute, în secret la Arad. Este vorba despre Laszlo Borbely, ministrul Dezvoltării, Lucrărilor Publice şi Locuinţelor şi Teodor Meleşcanu, ministrul Apărării. Dacă Borbely a venit pentru a participa la inaugurarea sălii de sport de la Dorobanţi, Meleşcanu a fost într-o vizită mai mult sau mai puţin privată. Ambii au ţinut să fie cât mai departe de ochii presei, drept pentru care jurnaliştii au fost ţinuţi la distanţă.

În ceea ce-l priveşte pe Borbely, acesta s-a întâlnit cu reprezentanţi ai Prefecturii, ai Consiliului Judeţean şi ai Primăriei Arad, pentru a discuta despre programele derulate de minister în judeţ. Ministrul a ţinut să precizeze că, în ultimul timp, judeţul Arad a beneficiat de sprijin pentru pregătirea a patru proiecte de aproximativ 45 de milioane de euro, care să fie depuse pentru a obţine finanţare prin Programul Operaţional Regional.

Trebuie spus că, autorităţile locale i-au solicitat ministrului Borbely suplimentarea numărului de locuinţe care să fie finanţate de la bugetul de stat prin Agenţia Naţională de Locuinţe.

Laszlo Borbely se teme de presa din Arad (Foto: Şt. Matyaş)

Clasa-CLS de la Mercedes-Benz – stilizată de vânt

Fiecare nouă întâlnire incepe cu un contact vizual care ne permite sa ne dăm seama daca suntem atraşi de noul venit.
Primele trei secunde sunt decisive:

Prima secundă – farurile sub forma de L ale maşinii Mercedes strălucesc spre tine
A doua secundă – incerci sa rezişti însă eşti intrigat de contrastul dintre liniile laterale dinamice si acoperişul curbat
A treia secundă – faci un pas înapoi şi nu poţi sa i-ţi crezi ochiilor. Această masină este o combinaţie extraordinar de atractivă între un coupe şi o limuzină cu patru uşi – o simbioza între sportivitate si confort.

Secunda a patra – te urci in el...

Scaunele ergonomice din piele, vă oferă un confort optim, controlul automat al climatizării, frânele adaptive, impreună cu motorizări de 6 si 8 cilindri diesel sau pe benzină te fac imediat sa te gândeşti la viteza de 250 km/ora pe care o poţi atinge cu uşurinţă cu Clasa-CLS.Te afli într–o limuzină de înaltă clasă şi pentru ca să simţi acest lucru şi mai bine, Auto Schunn i-ţi oferă, pe lângă opţiunile producătorului german, o largă gamă de accesorii Mercedes-Benz originale, plecând de la articole de îmbrăcăminte, marochinărie, obiecte de uz personal până la portbagaje de acoperiş, suporţi de schi şi multe altele.

Vă aşteptăm la show-roomul nostru din Arad, Calea Radnei nr. 247 pentru ca sa imparţim toate aceste bucurii cu tine.

Auto Schunn – o firmă care te respecta

AutoSchunn centru atorizat de vânzari şi service Mercedes-Benz
310316 Arad, Calea Radnei, Nr. 247, Tel:0257/28 66 60, Fax:0257/28 14 74, www.auto-schunn.ro
Mercedes-Benz

(H-115600)

GI MOTOR Soluţii pentru construcţii!
TOATĂ GAMA DE MATERIALE DE CONSTRUCŢII
PRIN DEPOZITELE DIN: GARA ARADUL NOU- 0257-288009
STR. EFTIMIE MURGU COLŢ CU PĂDURII - 0257- 256243
GARA LIPOVA- 0257-562388
S.C. G.I.MOTOR S.R.L
ARAD, CALEA AUREL VLAICU, NR.267 TEL: 0257-251417, FAX: 0257-280376
E-MAIL: GIMOTOR@RDSAR.RO
(H-119695)
RECLAME

PE SCURT

- **Şi rubla.** Începând de astăzi, Banca Naţională a României va opera modificări în lista cursurilor pieţei valutare. Astfel, de astăzi înainte în lista valutelor se va afla şi cursul indicativ al rublei ruseşti. Indicativul rublei care va fi utilizat de banca centrală este RUB.

SUDOKU

Reguli: În fiecare bloc sunt câteva cifre între 1 şi 9, stabilite dinainte. Acestea trebuie completate cu cifrele lipsă, în aşa fel încât fiecare număr să figureze o singură dată. De asemenea, cifrele de la 1 la 9 trebuie să figureze o singură dată atât pe rândurile orizontale cât şi pe coloanele verticale ale celor nouă blocuri luate împreună.

ÎNCEPĂTORI

	1		3	6	2		4	
7								3
		6				2		
6	5		8		9		7	1
				3				
3	4		5		1		9	8
		9				7		
1								6
	8		6	7	3		5	

AVANSAŢI

	6	4		5				
5								4
1			8		6			5
		9			5		6	
3					1	2		
		1	7	3				
				7		3		
			5					2
	8	2	1				4	

Soluţia jocului din numărul precedent

5	9	4	7	1	6	8	2	3
8	7	3	2	5	9	1	6	4
1	6	2	4	8	3	7	5	9
7	4	9	1	2	8	6	3	5
2	1	6	5	3	7	4	9	8
3	5	8	6	9	4	2	1	7
6	8	5	9	4	2	3	7	1
9	3	7	8	6	1	5	4	2
4	2	1	3	7	5	9	8	6

ÎNCEPĂTORI

5	1	7	3	4	6	9	2	8
2	9	8	7	5	1	6	3	4
6	3	4	2	8	9	5	1	7
3	8	2	9	6	5	4	7	1
7	6	5	1	3	4	2	8	9
1	4	9	8	2	7	3	6	5
9	2	3	5	7	8	1	4	6
8	5	6	4	1	3	7	9	2
8	7	1	6	9	2	8	5	3

AVANSAŢI

Concurs de fotogenie

Arad - Dacă vrei să câştigi unul din contractele Jadore Models Bucureşti, să ai parte de şedinţe foto profesioniste semnate Roberto Franco sau să câştigi marele premiu, un sejur în staţiunea Moneasa la Hotel Moneasa, trimite mai multe fotografii (portret şi plan întreg), împreună cu următoarele date (nume, prenume, data de naştere, înălţime, dimensiuni - bust, talie, şold, nr. de telefon., hobby-uri) la adresa **editor@informmedia.ro** cu menţiunea Concurs de fotogenie până în data de 24 noiembrie. Primele 10 fete selectate prin votul vizitatorilor pe site-ul **www.aradon.ro** vor participa la sedinţe foto gratuite la studioul Roberto Franco. Cele 10 semifinaliste vor apărea în Adevărul la rubrica Fata zilei. Câştigătoarea concursului va fi desemnată de către vizitatorii site-ului prin vot online.

REŢETA ZILEI

Piept de pui cu susan

Ingrediente: 4 buc. piept de pui, 2 linguri unt, 2 linguri sos de soia, 100 gr făină, 75 gr seminţe susan, sare, piper.

Mod de preparare: Se rumenesc seminţele de susan 5-10 minute în cuptor la 160-200 de grade, fără să se ardă. Se amestecă făina cu sarea, piperul şi seminţele şi se aşază pe o bucată de hârtie de copt. Puiul se dă prin sosul de soia şi se presează pe hârtia cu făină şi susan, pe ambele părţi. Se aşează puiul într-un singur strat într-un vas yena şi se toarnă pe deasupra untul topit. Se coace 40 de minute la 180-200 de grade, turnându-se o singură dată din sosul din tavă peste pui. Poftă bună!

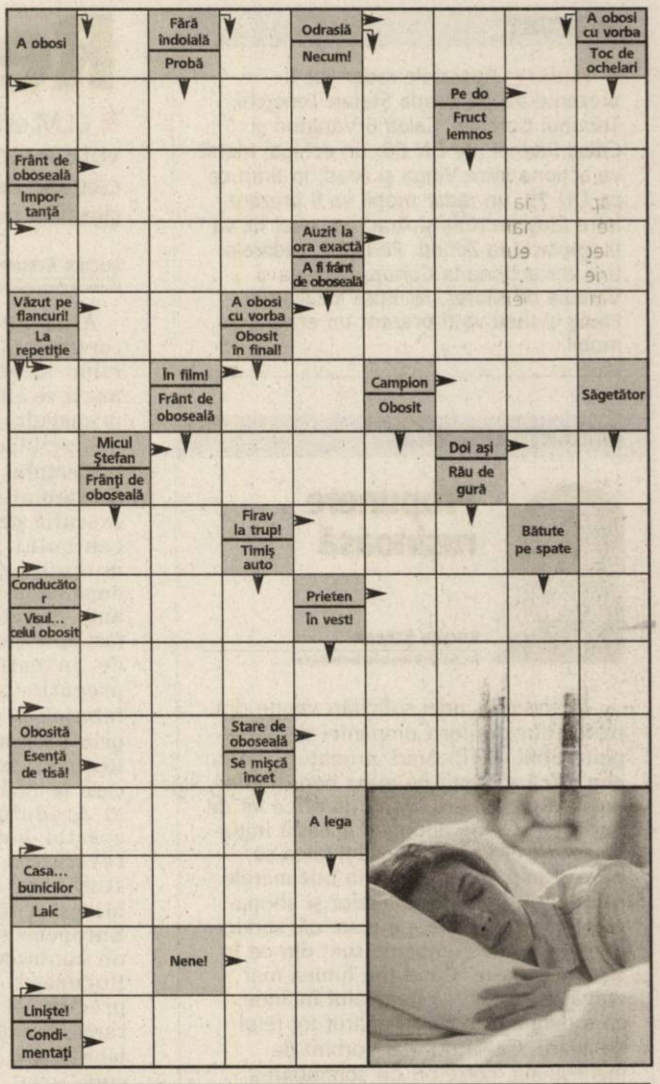

Soluţia integramei din numărul precedent: C - S - MEI - RAPITA - NS - NOROCOSI - TEREN - VOT - PUT - VARA - HAM - COZI - A - BARA - TG - TB - TALC - R - ULEI - APA - GRAU - SPIN - UN - SPICE - OI - SO - ARAT - SNOPI - ALAI

Nume............................Prenume..............................
Adresa..
Tel..............................Localitatea..........................
Sunteţi abonat la **Adevărul**? DA ☐ NU ☐
ADEVĂRUL

PROGRAME TV

TVR 1

07:00 **Jurnalul TVR** **Sport** **Meteo**
08:00 **Telematinal**
09:00 **Jurnalul TVR**
09:10 **Telematinal:**
10:10 **Komando TVR** (r)
10:40 **Cartea europeană Club 27** (reluare)
11:10 **Faimoşii cai lipiţani** (reluare)
12:00 **Teleenciclopedia** (r)
13:00 **Phil din viitor** S (film serial)
13:30 **Desene animate Bali**
14:00 **Jurnalul TVR** **Sport** **Meteo**
14:45 **Teleshopping**
15:00 **Fascinaţia zborului** (s)
15:30 **Kronika**
17:00 **Jurnalul TVR**
17:15 **Sănătate pentru toţi**
17:40 **Ne vedem la TVR !**
18:40 **Patrula de mediu** S **Poluezi ? Păzea !**
18:45 **Europarlamentar 2007**
19:00 **Jurnalul TVR** **Sport** **Meteo**

20:15 **Alegeri europene 2007.**
20:40 **Blues Brothers 2000** F (comedie SUA 1998) De curând eliberat din închisoare, ajutat de călugariţă Mary, care vrea să strângă bani pentru un spital de copii, Elwood, pe vremuri membru într-un grup muzical cunoscut sub numele de Blues Brothers, nu are decât un vis: să-i reunească pe foştii membri ai grupului...
22:45 **Jurnalul TVR Sport Meteo**
23:20 **Kojak** (s)
00:10 **Pentru un pumn de** F **dolari** (western Italia 1964)
01:55 **Jurnalul TVR** (r) **Sport Meteo**
02:55 **Vinovat prin asociere** (r)
04:20 **Acces la succes** (r)
05:05 **Semne** (r)

PRO TV

07:00 **Ştirile ProTv** **Ce se întâmplă, doctore ?**
09:10 **Omul care aduce cartea**
09:15 **Pe locuri, fiţi gata,** S **gătiţi!** (s)
10:15 **La Bloc** (r)
11:00 **Poirot** (s)
12:00 **Tânăr şi neliniştit** (r)
13:00 **Ştirile Pro Tv**
13:45 **Xena:** S **Prinţesa războinică** (s)
14:45 **Om sărac, om bogat** S (film serial)
16:00 **Tânăr şi neliniştit** (r) S Povestea a trei familii care trăiesc în Genoa City, "Tânăr şi neliniştit" acoperă cele mai importante şi interesante teme ale vieţii moderne, pornind de la muzică şi carieră până la situaţii limită...
17:00 **Ştirile ProTv** **Vremea**
17:45 **Happy Hour**
18:55 **Ştirile Sportive**
19:00 **Ştirile Pro Tv** **Sport Vremea**

20:30 **În spatele liniilor inamice**
22:30 **Ştirile Pro Tv** **Sport**
23:15 **Prison Break** (s) S **Vremea**
00:15 **Apropo tv** (r)
01:15 **Icstrim TiVi**
01:55 **Omul care aduce cartea** (reluare) Criticul literar, Dan C. Mihailescu, realizatorul emisiunii "Omul care aduce cartea" prezintă în fiecare zi la Pro TV câteva cărţi alese din ultimele apariţii din spaţiul publicistic.
02:00 **Ştirile Pro Tv**
03:00 **Pe locuri, fiţi gata, gătiţi!** (reluare)
04:00 **Pro Motor** (reluare)
05:00 **Poirot** S (reluare)
06:00 **Happy Hour** (r)

ANTENA 1

06:00 **În gura presei**
07:00 **Matinal:** **Dimineaţa devreme**
09:00 **În gura presei** (r)
10:00 **Concursul interactiv**
11:00 **Xena: Prinţesa** S **războinică** (film serial) Regia: Jace Alexander, Josh becker În distribuţie: Lucy Lawless, Renee O'Connor, Hudson Leck, Tedd Raimi
12:00 **Sub acoperire** S (film serial)
13:00 **Observator**
13:45 **Benny Hill** (reluare)
14:15 **Divertisment:** **Divertis Mall** (reluare)
15:15 **Divertisment:** **Animat Planet** (reluare)
16:00 **Observator**
17:00 **9595**
19:00 **Observator** **Sport** **Meteo**

20:30 **Divertisment:** **Test de fidelitate**
22:30 **Observator** **Sport** **Meteo**
23:30 **Marius Tucă Show** "Marius Tucă Show" este pe lângă cel mai urmărit talk-show politic din România şi cel mai longeviv.
01:00 **Sub acoperire** (reluare)
02:00 **Concurs interactiv**
03:00 **Observator** (reluare)
03:45 **Test de fidelitate** (reluare)
05:30 **Vivere** (s) S (Italia, 1999, serial) Familia Gherardi, Alfio şi Letizia, împreunp cu copiii lor, sunt proasppt îmbogpţiţi şi proprietarii unei fabrici de mptase. Când Alfio descoperp cp Letizia l-a înşelat, pleacă de acasă...

HBO

06:00 **Răpirea lui King** (Comedie, SUA, 2005.) Cu: Anthony Anderson, Jay Mohr
07:35 **Stealth - Pericol invizibil** F (Acţiune, SUA, 2005.) Cu: Jessica Biel, Jamie Foxx, Josh Lucas, Sam Shepard
09:35 **Ai tăi, ai mei şi ai noştri** F (Comedie, SUA, 2005.) Cu: Rene Russo, Dennis Quaid
11:05 **Maşini** (Animaţie, SUA, 2006.) Regia: John Lasseter
13:00 **Înmormântare cu cântec** (Dramă, SUA, 1992.) Cu: Bob Hoskins
14:35 **Felicity** (Dramă, SUA, 2005.) Regia: Nadia Tass. Cu: Marcia Gay Harden
16:00 **Prada** (Comedie, Italia, 2006.) Cu: Gianfelice Imparato
17:30 **Cel mai faimos joc** F (Biografic, SUA, 2005.) Cu: James Paxton, Tom Rack, Armand Laroche
19:30 **Pe platourile de filmare**

20:00 **Spirit de echipă** F (Comedie, Germania, 2006.) Regia: Jessica Bendinger. Cu: Jeff Bridges, Missy Peregrym, Vanessa Lengies
21:40 **Californication Ep. 2: O femeie pe cinste** (Comedie, SUA, 2007.) Cu: David Duchovny, Natascha McElhone
22:10 **Fără control** (Thriller, SUA, 2005.) Regia: Mikael Hafstrom. Cu: Clive Owen, Jennifer Aniston
00:00 **Viziuni întunecate** (Horror, Marea Britanie, 2005.) Regia: John Fawcett. Cu: Richard Elfyn, Sean Bean, Maria Bello
01:35 **Spirit de echipă** (Comedie, Germania, 2006.) Regia: Jessica Bendinger. Cu: Jeff Bridges

TVR 2

7:00 Lumea azi (r) **7:30** Poftă bună ! (r) **8:00** Aventurile lui Tarzan (film serial) **8:30** ABC... De ce ? **9:05** Liber pe contrasens (r) **10:10** Tonomatul DP 2 **11:35** Noi începuturi (film serial) **12:35** Atenţie: se cântă ! (r) **13:30** Dincolo de cântec (r) **14:00** Teleshopping **14:30** Top 7.ro (r) **15:00** Împreună în Europa **16:00** Jurnalul TVR (r) **16:15** Jurnalul Euronews pentru România **16:30** Europarlamentar **16:40** Autostrada **18:00** Jurnal regional **18:35** Elisa (s) **19:30** Alegeri europene 2007 **20:00** EU-RO Case **20:35** Dincolo de hartă. **21:30** Ora de ştiri Ştiri, sport, meteo **22:30** Băiatul cu apă rece (comedie - SUA, 1998) Cu: Adam Sandler, Kathy Bates, Fairuza Balk. **0.10** Replay **0:35** Charlie Jade (s) **1:30** Pasăre de pradă (r) **3:15** Charlie Jade (s)

AXN

07:00 Poliţia portuară (film serial) **08:00** Alertă medicală (film serial) **09:00** Divizia (film serial) **10:00** V.I.P. (film serial) **11:00** Alertă medicală (film serial) **12:00** Poliţia portuară (film serial) **13:00** Divizia (film serial) **14:00** Districtul (film serial) **15:00** V.I.P. (film serial) **16:00** Poliţia portuară (film serial) **17:00** O lume dispărută (s) **18:00** Divizia (s) **19:00** Brigada specială (s) **20:00** Minţi criminale (s) **21:00** Maeştrii SF-ului (s) **22:00** Ultima cină (Comedie, SUA, 1996) **23:45** Minţi criminale (s) **00:45** Maeştrii SF-ului (s) **01:45** Ultima cină **03:30** Minţi criminale (s)

Redacţia Adevărul nu îşi asumă răspunderea pentru eventualele modificări survenite în programele TV, după închiderea ediţiei

PRIMA TV

07:30 Dragoste şi putere (s) **08:00** Sport **08:05** Spitalul "All Saints" **09:00** Levintza prezintă (r) **09:30** Tot ce ştiu despre bărbaţi (s) **10:00** S.O.S. Salvaţi-mi casa (r) **11:00** Teleshopping **11:30** Home Video (r) **12:00** ED (s) **13:30** Dragoste şi putere (s) **14:30** Virusul (thriller) **16:30** Spitalul "All Saints" (s) **17:30** Trăsniţi DIN N.A.T.O. (r) **18:00** Focus **19:30** Camera de rîs **19:40** Atenţie ADHD! **20:00** Poliţia în acţiune **21:00** Trădaţi în dragoste **22:00** Trăsniţi DIN N.A.T.O. **22:45** Focus Plus **00:00** Medium **01:30** Regina telenovelelor (comedie, SUA)

PRO CINEMA

06:00 Apropo TV **08:30** Liga juniorilor (r) **09:00** Nebun după tine (r) **09:30** Documentar: Cinemania (r) **10:00** Rocky II (r) **12:30** Teo (r) **13:45** La Bloc (r) **14:15** Regele Shaman **14:45** Looney Toons **15:15** Familia Bundy (r) **16:00** Blue Collar TV (r) **17:00** Seinfeld (r) **18:00** Spitalul de urgenţă (s) **19:00** Testamentul (s) **20:00** Nebun după tine (s) **20:30** Smallville (s) **21:30** Noi toţi (s) **22:00** Impact final (acţiune SUA, 1995) **01:00** Impact final (r)

NAŢIONAL

07.00 Automobile (r) **08.00** Naţionala de bere (r) **09.00** Dimineaţa cu Răzvan şi Dani **11.00** Mari artişti **12.20** Look who is winning **14.30** Raven (s) Raven este o adolescentă care se confruntă cu problemele specifice vârstei la fel ca ceilalţi adolescenţi. Dar are totuşi un atu în cadrul întâmplărilor de zi cu zi... **15.00** Să v-amintiţi... duminica! (r) **18.00** Căsătoriţi pe viaţă (s) **18.30** Ştiri Naţional TV **20.00** Ţara lui Papu-ră Vouă **20.15** Echipa de investiga-ţii **21.00** La un pas de adevăr **22.00** Miezul problemei **23.30** Still **00.00** Ţara lui Papură Vouă

ACASĂ

06:00 – Acasă în bucătărie (r) **07:00** – Văduva Blanco (r) **09:00** – Războiul sexelor (r) **09:45** - Cîntec de iubire **11:00** – Impotriva destinului (s) **12:00** – Trupul dorit **14:00** – Inimă de ţigan (r) **15:15** – Reţeta de acasă **15:30** - Văduva Blanco (s) **17:30** - Poveştiri adevărate **18:30** – Cele două feţe ale Anei (s) **19:30** - Răţuşca cea urîtă (s) **20:30** – Inimă de ţigan (s) **21:30** – Clona (s) **22:30** – Poveştiri de noapte **23:00** – Războiul sexelor (s) **23:30** – Montecristo (s) **00:30** – Poveştiri adevărate (r) Vremea de acasă **01:30** – Inimă de ţigan (r)

M1

6:50 Răsărit de soare **10:00** Dr. Quinn **11:00** Planeta noastră **11:55** Jurnal parlamentar **12:45** Diversitatea religiilor **13:00** Ştiri **13:30** Magazi **14:30** Absolut **15:00** Dragă Domnule Dr. **15:55** Emisiune istorică **16:25** Sophie logodnica nedorită **16:55** Pinguinii **17:10** Evrica! **17:15** Marci **17:30** TV Taxi **17:45** Ştiri **18:05** Oraşul de provincie **18:45** Magia **19:45** Moştenitorul **20:30** Ştiri **21:10** Avocatul TV **22:10** Girofarul albastru **23:05** Luni seara **23:45** Casa culturii

HALLMARK

11.00 Fiicele lui McLeod (film serial) **12.00** Alegerea lui Christy (I) Dramă, SUA, 2001 **14.00** Amy (film serial) **15.00** Alături de fratele nostru (r) (f). Dramă, SUA, 1995 **17.00** Fiicele lui McLeod (s) Două surori trăiesc bucuria de a se fi regăsit una pe alta, dar au de făcut faţă unei încercări dificile atunci când sunt nevoite să administreze o fermă în mijlocul Australiei. **18.00** Jackie, Ethel şi Joan: Femeile clanului Kennedy (I) (f) **20.00** Fiicele lui McLeod (s) **21.00** Medium (s) **22.00** Lege şi ordine: Intenţii criminale (s) **23.00** Atingerea răului **00.00** Medium (r) (s)

INFO TV

9:00 Info matinal - rel.; 10:30 Retrospectiva Info TV - rel.; 11:00 Neon Rider; 12:00 Cum să-mi îngrijesc câinele; 13:00 Underdog show; 14:00 Animalele fraţilor Kratts; 14:30 Boomerang; 15:00 Emisiune în lb. maghiară - rel.; 15:50 Videoclipuri; 16:00 Duminica la joc - rel.; 17:30 Camera ascunsă (Hit Squad); 17:55 Minutul de lectură; 18:00 Info 1; 18:30 Subiectul zilei; 19:00 L.O.S. - rel.; 19:30 La pescuit şi vânătoare - rel.; 20:00 Microb; 21:10 UTA 100%; 22:00 Info 2; 22:30 Subiectul zilei; 23:00 Microb - rel.; 0:00 Maeştrii cascadoriei; 1:00 Infotext

TV 2

7:00 Magellan **7:25** Ştiri **8:00** Mokka **10:10** Bucătăria Stahl **10:15** Barul cuvintelor - Joc telefonic **10:45** Teleshop **12:00** Doi servitori nebuni **14:30** Joc telefonic **15:20** Film serial: Melrose Place (SUA) **16:25** Film serial: Emoţii arzătoare (Germ.) **17:25** Comisarul Rex (Germ.) **18:30** Film serial: Monk (SUA) **19:30** Ştiri, meteo **20:00** Activ (mag.) **20:40** La bine şi la rău (s) **21:20** Favorit **22:00** NCIS (s) **23:10** Film serial: Numere criminale (SUA) **0:10** Brigada Specială

DISCOVERY

12.00 Construind viitorul **13.00** O pradă mortală **14.00** Everest **15.00** Cum se fabrică? **16.00** Criza Broscuţei **16.30** Criza microbuzu-lui **17.00** În viteza a cincea **18.00** Motociclete americane **19.00** Vânătorii de mituri mituri Vânătorii de mituri, cei doi experţi în efecte speciale pentru filme artistice Adam Savage şi Jamie Hyneman, ajutaţi de echipa lor încearcă să separe adevărul de legendele urbane. **20.00** Cum se fabrică? **21.00** Povestiri şocante **22.00** Crime care au zguduit lumea **23.00** Constructorii de mo-tociclete **00.00** Misiune incredibilă

PE SCURT

• **Dezbatere.** Biroul de consiliere pentru cetăţeni Lipova, în colaborare cu Biroul de informare a Parlamentului European şi Fundaţia Konrad Adenauer a desfăşurat, săptămâna trecută, o interesantă acţiune de informare a cetăţenilor cu privire la alegerile europarlamentare din 25 noiembrie 2007. „De ce aleg românii parlamentari europeni? Ce fac parlamentarii europeni? Cum sunt aleşi parlamentarii europeni? – iată câteva întrebări la care dezbaterea Alegeri europene în 25 noiembrie încearcă să găsească răspuns", ne spune coordonatoarea BCC Lipova, Valentina Mulec.

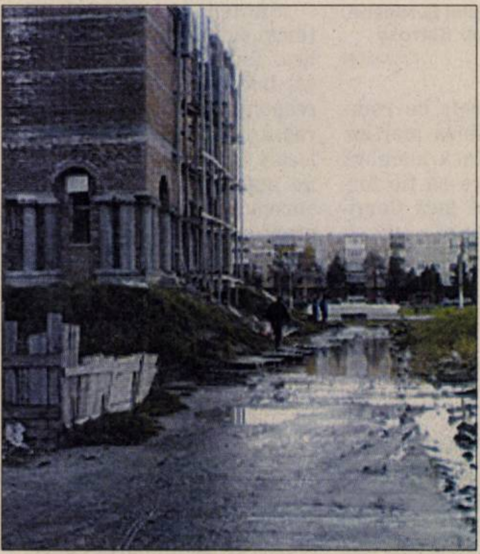

Arădenii sunt nevoiţi să facă adevărate acrobaţii (Foto: A. V.)

Echilibristică prin noroi

Arad - Cititorul nostru Arthur Vent ne-a scris despre situaţia întâlnită în apropierea Aleei Borsec din cartierul Micălaca. „La nici 50 de metri de o realizare superbă a Primăriei, şi anume zona pietonală vis-a-vis din Parcul 23 August suntem nevoiţi să trecem prin noroi şi să facem echilibristică pe euro-paleţi cu un mare risc de a învăţa fără voie să înotăm", specifică Arthur Vent.

ADEVĂRUL Cititor-reporter
0728/222.775
adevaruldearad@informmedia.ro
Arthur Vent (Foto)

Arădeni premiaţi la Bienală

■ **Onisim Colta şi Dumitru Şerban, premiaţi la Bienala internaţională de pictură, sculptură şi grafică.**

MARIA VASILOIU
mariavasiloiu@informmedia.ro

Arad - Ziua de 9 noiembrie, a.c., a fost una de vârf pentru viaţa culturală a Aradului. După 7 zile de efort maxim pentru o mână de artişti plastici entuziaşti, s-a deschis oficial în Sala festivă a Primăriei Arad Bienala internaţională de pictură, sculptură şi grafică - „arad biennial 2007" (meeting point), cuprinzând peste 200 de lucrări, semnate de tot atâţia artişti, din România, Ungaria, Cehia şi Croaţia.

După deschiderea oficială s-a trecut la vizionarea expoziţiilor din cele trei locaţii (Muzeul de Artă, Sala Clio şi Galeria Delta), conform unui program prestabilit. Între timp un juriu format exclusiv din teoreticieni de specialitate, prezidat de prof. univ. dr. Alexandra Titu, a deliberat mai mult de 5 ore la stabilirea laureaţilor Bienalei.

Bienala de la Arad s-a bucurat de o audienţă remarcabilă (Foto: V. Z.)

PREMIILE BIENALEI

Premiul juriului: Ion Sălişteanu, pictor
Premiul special al juriului: Traian Moldovan, sculptor
Premiul special „Sever Frenţiu" pentru pictură: Ficzek Ferenc - Ungaria
Premiul special pentru pictură: Rittstein Michael - Cehia
Premiul de excelenţă pentru sculptură „Ovidiu Maitec": Dumitru Şerban
Premiul special pentru grafică: Sandra Vehabovic - Croaţia
Premiul de excelenţă „Sever Frenţiu„ pentru pictură: Leon Vreme
Premiul de excelenţă pentru grafică „Eugen Popa": Onisim Colta
Marele Premiu „Constantin Brâncuşi": Marin Gherasim, pictor.

Printre fericiţii laureaţi, doi artişti plastici arădeni, Onisim Colta şi Dumitru Şerban. Acestora li s-au decernat premii de excelenţă pentru grafică, respectiv sculptură.

Un eveniment de anvergură unică în România, de o calitate recunoscută cu entuziasm de delegaţiile de artişti străine, face din Arad un centru, un focar de cultură demn de toată lauda pe plan naţional şi internaţional.

Expoziţia este deschisă până pe data de 1 decembrie.

„ADEVĂRUL" ÎNTREABĂ: *„Ce părere aveţi despre faptul că Nicolae Bara s-a răzgândit în privinţa finanţării UTA-ei?"*

Îşi bate joc de fotbal. Nu ştiu dacă e corect ce face. Eu unul n-aş investi în fotbal, mi se pare o investiţie proastă.

EMANULE NEGHINĂ (19 ANI), STUDENT

Ce părere pot avea despre cineva care se răzgândeşte? El hotărăşte ce face cu banii. Din păcate doar UTA are de suferit.

RADU C. (69 ANI), FILOLOG

Eu n-aş vrea să am de-a face cu el şi nici nu mi-ar trebui un astfel de investitor. UTA nu mai poate ieşi din gaura asta.

DANIEL ANDRAŞ (25 ANI), INGINER

Înseamnă că e neserios. Nu e om de cuvânt. Poate şi el este influenţat de cineva şi de aceea se tot răzgândeşte.

PETRU BIBARŢ (32 ANI), LUCRĂTOR COMERCIAL

Nu este o situaţie normală. Eu cred că dacă una zici şi alta faci nu e tocmai ok. Totuşi, nişte oameni s-au bazat pe el.

BOGDAN MARINESCU (17 ANI), ELEV

Amarad intră pe Bursă

Arad (A.P.) - Societatea de brokeraj IFB Finwest din Arad, condusă de Octavian Molnar, a anunţat că a demarat procesele de listare la două companii private româneşti, în care fondul olandez Middle Europe Investments (MEI) deţine deja participaţii de câte 5%.

Cea mai nouă promisiune a intermediarului este Amarad, companie care are ca domeniu de activitate construcţia de magistrale, fiind unul dintre concurenţii Condmag Brasov (COMI).

IFB a mai anunţat în vara acestui an şi listarea Contor Grup Arad, singurul producător român integrat de contoare de apă.

Amarad a înregistrat anul trecut o cifră de afaceri de 44 de milioane de euro, de 2,4 mai ridicată faţă de 2005, şi un profit net de 2 milioane de euro, cu 50% mai mare decât în anul precedent.

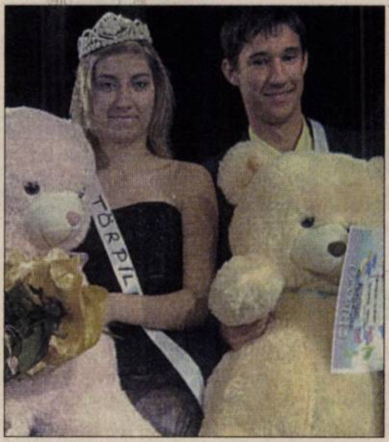

Hallai Timea şi Horvath Levente (Foto: Vasile Zărăndan)

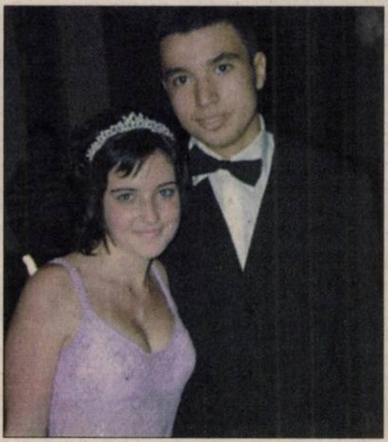

Giorgiana Stelian şi Vlad Comşa (Foto: Vasile Zărăndan)

Anotimpul bobocilor

Arad (V.Z.) - Seria „Balurilor bobocilor" a continuat şi în săptămâna care a trecut, tinerii liceelor arădene întrecându-se şi de astă dată în măiestrie şi inventivitate. E reconfortant să vezi risipe de fantezie, optimism şi creativitate, explodând în forme artistice cu totul noi, cum nu ţi-ar fi trecut nici un moment prin minte. Ultima dată scena le-a aparţinut elevilor liceelor arădene „Adam Muller Guttenbrunn" şi Csiky Gergely".

Astfel, la Club Viva, liceul german şi-a desemnat bobocii: Giorgiana Stelian şi Vlad Comşa, iar la Teatrul Clasic „Ioan Slavici", liceul maghiar şi-a ales ai săi miss şi mister: Hallai Timea şi Horvath Levente.

RECLAMĂ

PE SCURT

● **Amânate.** Alegerile prezidenţiale din Liban au fost amânate de la 12 noiembrie până pe 21 noiembrie. Amânarea e menită să le acorde liderilor libanezi rivali mai mult timp pentru a ajunge la un compromis asupra unui candidat. Sesiunea parlamentară dedicată alegerii preşedintelui a fost deja amânată de două ori. Mandatul actualului preşedinte prosirian Emile Lahoud expiră la 23 noiembrie.

Jose Barroso acuză Italia

■ **Preşedintele CE: Italia nu a cerut niciodată ajutor din partea UE pentru integrarea romilor.**

Roma (MF) - Preşedintele Comisiei Europene, Jose Manuel Durao Barroso, a declarat ieri, într-un interviu acordat unui cotidian din Roma, că Italia „nu a cerut niciodată” să beneficieze de programe europene pentru integrarea comunităţii rome, relatează AFP.

Şeful Guvernului italian, Romano Prodi, şi omologul său român, Călin Popescu Tăriceanu, au cerut miercuri Comisiei Europene să depună mai multe eforturi pentru integrarea socială a romilor, în urma polemicilor generate de agresiunea mortală a unei italience, pentru care este acuzat un român de etnie romă.

„Fondul social european prevede programe specifice pentru integrarea comunităţii rome şi un total de 275 de milioane de euro au fost deja acordaţi” României, Bulgariei, Spaniei, Poloniei, Ungariei şi Cehiei, a subliniat Barroso, în interviul acordat cotidianului La Repubblica.

Critici

Italiei nu i-au fost acordate fonduri „deoarece Italia nu a cerut niciodată să participe la aceste programe”, a adăugat preşedintele Comisiei Europene. „Suntem pregătiţi să plătim dar trebuie să facem acest lucru în baza cererii statelor”, a precizat el.

De asemenea, Barroso a criticat politica Guvernului italian faţă de taberele de romi stabilite la periferia marilor oraşe: „Dacă o ţară membră permite ca tabere să fie formate, ce vreţi să facă Comisia?”, s-a întrebat el.

Preşedintele Comisiei Europene, Jose Manuel Durao Barroso (Foto: EPA)

„Sunt sigur că nu acestea au fost intenţiile lui Prodi şi Tăriceanu, însă nu aş vrea să avem impresia că de fiecare dată când există o criză este vina Europei”, a subliniat preşedintele CE.

„Dacă o ţară membră permite ca tabere să fie formate, ce vreţi să facă Comisia?”

JOSE BARROSO

„Suntem pregătiţi să susţinem eforturile statelor membre. Dar vreau să amintesc că, înainte de orice, există o responsabilitate naţională, a regiunilor şi a autorităţilor locale. Ar fi de neconceput să ne aşteptăm ca autorităţile europene să promoveze integrarea pe teritoriu”, a adăugat el.

Danilo Turk, favorit în turul doi

Ljubljana (MF) - Cetăţenii sloveni au început să voteze ieri în cel de-al doilea tur al alegerilor prezidenţiale, liderul de stânga Danilo Turk fiind creditat cu cele mai mari şanse pentru a ajunge la conducerea fostului stat comunist, care va prelua preşedinţia Uniunii Europene anul viitor. Turk, profesor de drept şi fost diplomat susţinut de principalele partide de stânga, conduce în sondajele de opinie şi are şanse să îl învingă pe conservatorul Lojze Peterle, care este sprijinit de cea mai mare parte a coaliţiei de centru-dreapta de la guvernare. 1,7 milioane de alegători sunt aşteptaţi la urne.

Danilo Turk (Foto: EPA)

Mihail Saakaşvili (Foto: EPA)

Saakaşvili nu cedează

Tbilisi (MF) - Preşedintele georgian Mihail Saakaşvili a declarat sâmbătă că starea de urgenţă va fi menţinută atât timp cât Guvernul său o va considera necesară, în pofida apelurilor statelor occidentale de a fi suspendată cât mai curând. Ministrul georgian de Externe, Ghela Bejuaşvili, declarase anterior, într-un interviu publicat sâmbătă de Le Monde, că starea de urgenţă, instaurată miercuri de preşedintele Mihail Saakaşvili, ar putea fi suspendată „în zilele următoare”. Starea de urgenţă a fost decretată în urma confruntărilor violente între poliţie şi manifestanţii antiguvernamentali, care cer de mai multe zile demisia preşedintelui.

Palestinienii au comemorat trei ani de la moartea liderului lor istoric, Yasser Arafat (Foto: EPA)

Yasser Arafat, comemorat

Ramallah (MF) - Palestinienii au marcat ieri împlinirea a trei ani de la moartea liderului lor istoric, Yasser Arafat, pe fondul unor profunde diviziuni interne şi al unei noi încercări de relansare a procesului de pace cu Israelul.

Liderul Fatah, care i-a succedat în funcţie lui Arafat la conducerea Autorităţii Palestiniene, a susţinut un discurs, în faţa câtorva mii de palestinieni adunaţi în incinta Cartierului General palestinian de la Ramallah (Mouqataa).

Arafat şi-a petrecut ultimii ani de viaţă la Ramallah, în clădirea înconjurată de forţele israeliene, înainte de a fi transferat într-un spital din Franţa, unde a murit la 11 noiembrie 2004, la vârsta de 75 de ani.

La Gaza, Fatah - partid creat de Arafat - urma să se organizeze aseară un marş în centrul oraşului, până la reşedinţa fostului lider palestinian. În Fâşia Gaza, controlată de mişcarea Hamas, sunt programate şi alte ceremonii, care vor avea loc astăzi.

Confruntări între extremişti la Praga

■ **Violenţe între anarhişti şi neonazişti în timpul comemorării pogromului de către evreii praghezi.**

Praga (MF) - Mai multe persoane au fost rănite sâmbătă, la Praga, în urma confruntărilor între manifestanţii neonazişti şi anarhişti, în apropierea Facultăţii de Drept situată la marginea cartierului evreiesc din capitala cehă, relatează CTK, în pagina electronică.

Forţele de ordine au reuşit să îndepărteze o parte dintre manifestanţi însă unii dintre aceştia au profitat de situaţie pentru a provoca o confruntare violentă. Potrivit sursei citate, ciocnirile ar fi fost provocate de anarhişti, care erau mult mai numeroşi decât neonaziştii.

Site-ul Novinky.cz precizează însă că incidentele au fost provocate de un neonazist, care a deschis focul cu un pistol cu gaze asupra mulţimii, rănind uşor o persoană.

Potrivit CTK, cel puţin trei persoane au fost rănite, iar poliţia a reuşit să despartă cele două tabere după aproximativ zece minute. Persoanele rănite au fost tratate de serviciul de salvare.

Poliţişti cu câini au intervenit între extremiştii din Praga (Foto: EPA)

Conform sursei citate, cel puţin o parte dintre anarhişti erau vorbitori de limbă germană. Anterior, CTK relatase că cel puţin două autobuze cu extremişti de dreapta se îndreptau spre Praga dinspre frontiera cu Germania, pentru a participa la demonstraţia neautorizată din cartierul evreiesc. Poliţia i-a verificat la graniţă dar nu a găsit nici un motiv legal pentru a-i determina să se întoarcă în Germania. Poliţiştii cehi au reţinut sâmbătă aproximativ 50 de extremişti de dreapta în diferite locuri din Praga. Cel puţin 30 dintre aceştia au fost reţinuţi pentru posesie de arme, a declarat purtătorul de cuvânt al poliţiei, Ladislav Bernasek.

Primăria refuzase să autorizeze marşul activiştilor de extremă-dreaptă din capitala cehă, programat pentru sâmbătă, ziua în care comunitatea evreiască din Praga comemorează pogromul din timpul celui de-al doilea Război Mondial.

Fără PC la referendum

Bucureşti (MF) - Liderul PC, Dan Voiculescu, a anunţat, ieri, la Botoşani, că Biroului Politic al formaţiunii pe care o conduce a decis ca membrii PC să nu participe la referendumul din 25 noiembrie. În opinia conservatorilor, referendumul este „un moft costitor şi inutil al preşedintelui Băsescu. De aceea, membrii PC nu vor participa la acest referendum, ci se vor concentra pe alegerile pentru PE”.

Ţinând cont de faptul că PC a depus la Parlament, atât în legislatura trecută, cât şi în cea actuală, un proiect de lege privind votul uninominal şi având în vedere că există o lege a votului uninominal pentru care Guvernul şi-a asumat răspunderea şi pe care preşedintele refuză să o promulge, în opinia PC „cheltuirea a 20 de milioane de euro pentru organizarea referendumului este o sfidare la adresa cetăţenilor”.

Musharraf dizolvă Parlamentul

Islamabad (MF) - Parlamentul pakistanez va fi dizolvat joi, iar alegeri legislative vor fi organizate înainte de 9 ianuarie, a anunţat duminică preşedintele Pervez Musharraf.

De asemenea, preşedintele pakistanez a promis din nou că este pregătit să depună jurământul de învestire în calitate de civil, înainte de a-şi începe noul mandat, renunţând la funcţia de comandant al armatei.

Preşedintele Pakistanului, Pervez Musharraf (Foto: EPA)

Musharraf a făcut aceste declaraţii în cadrul primei conferinţe de presă susţinută de la instaurarea stării de urgenţă, la 3 noiembrie.

El a afirmat că Parlamentul va fi dizolvat joi pentru ca alegerile să poată fi organizate în decurs de 45-60 de zile. „Alegerile trebuie să aibă loc înainte de 9 ianuarie. Mă voi îndrepta spre Comisia electorală pentru a stabili data exactă”, a spus preşedintele.

Scrutinul prin sufragiu universal direct, prevăzut iniţial pentru jumătatea lui ianuarie, pentru a desemna Parlamentul şi Adunările provinciale, este menit să reinstaureze democraţia în această ţară cu 160 de milioane de locuitori.

Musharraf a mai precizat că nu a încălcat Constituţia instaurând starea de urgenţă la începutul lui noiembrie. El nu a menţionat însă nici o dată pentru ridicarea stării de urgenţă, decretată la 3 noiembrie.

Angela Merkel şi George W. Bush, la ferma acestuia din Texas (Foto: EPA)

Susţin calea diplomatică

Crawford (MF) - Statele Unite şi Germania au promis să colaboreze pentru a găsi o soluţie diplomatică la conflictul nuclear cu Iranul, chiar dacă va trebui analizată posibilitatea impunerii de noi sancţiuni internaţionale împotriva Teheranului.

„Vom continua să colaborăm pentru a rezolva această problemă pe cale diplomatică, ceea ce înseamnă că ei (iranienii) vor continua să fie izolaţi”, a dat asigurări preşedintele George W. Bush, după o întâlnire cu Angela Merkel, la ferma sa din Texas.

„Trebuie să ne gândim la noi sancţiuni”, dacă Agenţia Internaţională pentru Energie atomică şi eforturile diplomatice iniţiate de UE nu reuşesc să convingă Iranul să respecte cererile comunităţii internaţionale, a declarat Merkel. „Credem că această problemă poate fi rezolvată pe cale diplomatică”, a subliniat cancelarul german.

ADEVĂRUL Cotidian independent Arad
MARE Publicitate: 08.00-19.00 Tel: 280904
MICA Publicitate: 08.00-19.00 Tel:210775
Preluarea anunţurilor pentru următoarea zi se face până la ora 16.00

PE SCURT

• **La Paris.** Săptămâna viitoare, senatorul PSD Dan Vasile Ungureanu va participa la Paris la şedinţa de lucru a Consiliului Europei. Tema discuţiilor se va axa pe problema minorităţilor din Serbia. „Particip la această şedinţă de lucru şi voi susţine cauza etnicilor români din Serbia, a celor din Banatul Sârbesc şi a vlahilor din Valea Timocului", a declarat Ungureanu.

Adăposturi

Arad (S.T.) - Senatorul Aurel Ardelean consideră că autorităţile locale ar trebui să se preocupe de soarta oamenilor străzii din Arad, pentru a preîntâmpina un val de decese în perioada de iarnă. „În câteva oraşe din ţară, în care temperaturile au fost foarte scăzute în ultimele zile, au murit deja mai mulţi oameni care nu aveau niciun adăpost deasupra capului. În Arad, nu ştiu să fie, deocamdată, vreun caz, dar cred că autorităţile locale ar trebui să se gândească la amenajarea unor centre-adăposturi de noapte, care să le asigure acestor nenorociţi măcar posibilitatea de a dormi într-un conform termic minim, nu să fie găsiţi îngheţaţi prin boscheţi sau pe stradă. Îmi vine greu să cred că nu pot fi găsite spaţii pentru aşa ceva", a declarat senatorul arădean.

Dan Vasile Ungureanu (Foto: Şt. Matyaş)

Rugăciune cu Iliescu

Bucureşti (S.T.) - La sfârşitul săptămânii (de muncă, a parlamentarilor) trecute, senatorul PSD, Dan Vasile Ungureanu a participat la Micul Dejun de Rugăciune organizat la Parlamentul României de către Grupul de Rugăciune din Senat. Ungureanu este preşedintele Grupului de Rugăciune şi crede că organizarea unor astfel de dejunuri sunt de natură să creeze o coeziune între oamenii politici. La dejun au fost prezenţi atât Nicolae Văcăroiu, cât şi Ion Iliescu, de la care Ungureanu a aflat că „rugăciunile sunt bune, dar nu te ajută să creşti în sondaje".

Artă fără culoare... politică

Arad (S.T.) - Expoziţia de artă organizată sâmbătă, 10 noiembrie 2007, de către Liga elevilor social democraţi Arad, la sediul partidului, a avut succes, fiind expuse un număr de 150 de lucrări. Au participat mai mulţi oameni de afaceri, care au cumpărat o bună parte din lucrările tinerilor artişti.

Expoziţia va fi deschisă zilnic, între orele 16.00 şi 19.00, (tot în acelaşi loc) până duminică, 18 noiembrie a.c. Evenimentul se află la prima ediţie şi se pliază pe două probleme: promovarea elevilor cu talent şi acţiune caritabilă la o casă de copii din Arad. Atât Radu Cristea-Cotuţiu, preşedintele Ligii Elevilor PSD Arad cât şi secretarul executiv al TSD Arad, ca organizatori, au subliniat caracterul apolitic al iniţiativei şi au dat asigurări că şi pe mai departe tinerii talentaţi, vor fi sprijiniţi, mai ales că prea mult sprijin de la autorităţi nu primesc.

Talentul juvenil, admirat de către vizitatori (Foto: FAN)

Recall, la propriu

■ Parlamentarii nu s-au arătat interesaţi de proiectul de lege a „Recall"-ului.

Arad (S.T.) - Sâmbătă, la Casa de Cultură a Municipiului, Mişcarea Arădeană a organizat o întâlnire-dezbatere cu mass-media locală şi cu parlamentarii arădeni pe tema oportunităţii unui proiect de lege a Recall-ului. Cu toate că niciun parlamentar nu a dat curs invitaţiei (au venit doar şefii de cabinet ai deputaţilor Gheorghiof şi Cantaragiu), Dan Artimon, organizatorul dezbaterii, este convins că aceştia sunt interesaţi de proiect şi, ca atare, le va trimite documentaţia, să o studieze. Mai mult, va face - propriu - un „Recall" (rechemare), în sensul că va repeta dezbaterea, invitându-i, de această dată, pe preşedinţii organizaţiilor, în speranţa că aceştia vor fi mai interesaţi şi mai puţin ocupaţi cu campania electorală. „Această lege poate contribui în mod semnificativ la reformarea clasei politice deoarece ea presupune ca alegătorul să îşi poată revoca sau schimba alesul (Recall) atunci când consideră necesar şi asta chiar în timpul în care alesul îşi exercită mandatul nu doar din 4 în 4 ani cu ocazia alegerilor. Votul uninominal ca şi votul pe listă, nu oferă această posibilitate" ne-a declarat Dan Artimon, organizatorul întâlnirii.

ARAD ONLINE **www.aradon.ro**
Aici mai multe amănunte

Doar „parlamentarele"

■ În Biroul Electoral Judeţean au reprezentanţi doar partidele politice parlamentare.

Arad (S.T.) - Partidele mici au şi de data aceasta motiv să se plângă: completarea Biroului Electoral judeţean s-a făcut fiind luate în calcul doar partidele parlamentare. Situaţia este cu atât mai ingrată, cu cât unele dintre partidele mici sunt afiliate la grupări reprezentate în Parlamentul European, pe când unele dintre cele care sunt în Parlamentul României nu sunt afiliate. Situaţia este deplânsă şi de către partidele mici din Arad, care consideră că vor fi net dezavantajate. „Noi suntem afiliaţi la Partidul Stângii Europene, care are 41 de europarlamentari. Fiind alegeri pentru Parlamentul European, nu pentru Parlamentul României, normal ar fi să avem reprezentant în BEJ", este de părere Mihai Lelik, preşedintele PAS Arad".

După completare, BEJ Arad are următoarea componenţă: PREŞEDINTE: jud. Ioan Foltean; LOCŢIITOR: jud. Ioan Lazăr; MEMBRU: jud. Otto Sandor Szep; CÂMPEANU VALERIU - repr. PNL; VASII VASILE - PD; SIRBU PAVEL - PSD; DUDAŞ DANIELO - PRM; LUPU CONSTANTIN - PC; BOLONI GYORGY - UDMR.

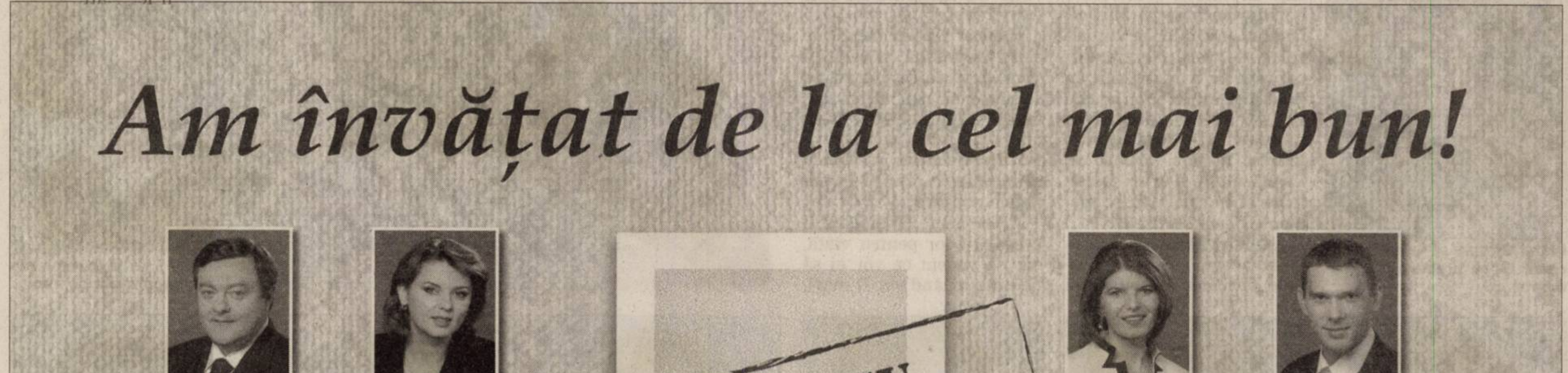

RECLAMĂ ELECTORALĂ

Namnoum Al. Cheikh Ali - vrea să fie doctoriță, ca să-i ajute pe oamenii bolnavi

Oana Blaj - va ajunge solistă de muzică ușoară pentru că iubește mult muzica

Alex Brancu - se va face polițist ca să-l urmeze pe tatăl său

Alexandru Cioban - va fi fotbalist la „Steaua"

Diana Costea - vrea administrator de firmă pentru ocazii speciale, manager la ocazii festive

Maria Dărăban - dorește să devină medic ca să-i vindece pe bolnavi

Doria Dărăbuț - se va face doctoriță pentru bolnavii din spitale

Victor Deliman - o să ajungă fotbalist la „Dinamo"

Iasmina Dogaru - se vede balerină că îi place spectacolele de balet

Vlad Gheorghe - visează că va fi pilot de Formula 1, pentru că îi plac mașinile de concurs

Paula Găleanu - dorește să fie medic de familie

Bogdan Golovescu - se face arhitect ca să proiecteze cartiere

Școala - un univers minunat

■ 28 de copii, alături de învățătorul Ioan Pagubă pe drumul cunoașterii.

Arad (V.F.) - Copiii clasei I D au pășit în școală încărcați de emoții și de mari dorințe de a se întâlni cu domnul învățător și viitorii colegi de clasă. Pentru toți cei care au parcurs anii de grădiniță într-o bună pregătire, școala este un univers minunat. Ei poartă în imaginație un loc în care se învață multe lucruri folositoare și în care trăiesc momente de împlinire.

„Ne străduim să le păstrăm aceste stări emoționale pozitive pentru ca ei să vină la școală realmente cu plăcere.

De la această vârstă și mai târziu, până la maturitate, se știe că tot ceea ce se realizează cu plăcere și cu o largă deschidere interioară are durabilitate, are viață - ne spune învățătorul Ioan Pagubă.

Într-un efectiv de 28 de elevi, împreună cu părinții și conducerea instituției, ne străduim să armonizăm metodele și procedeele cele mai potrivite pentru ca rezultatele bune să aducă zâmbetul pe fața și în sufletele copiilor".

Acum sunt la începutul pregătirii lor pentru viață, dar să vedem ce vor ei să fie atunci când vor fi mari.

Bianca Grăjdeanu - va ajunge solistă într-un ansamblu de dans modern

Ioana Groza - se vede farmacistă, ca să prepare medicamente

Învățătorul Ioan Pagubă verifică temele la fiecare elev în parte (Foto: Ștefan Matyaș)

Nicolas Hornea - se vede astronaut ca să studieze planetele și să iasă în spațiul cosmic

Ștefan Ilie - va fi cosmonaut că îi plac aparatele de zbor

Maria Iuga - o să ajungă savant, cercetător în lumea animalelor

Patricia Mihailovici - va fi sportivă (atletism) în concursuri de viteză

Ștefana Mihailovici - o să fie fotbalistă că iubește fotbalul feminin

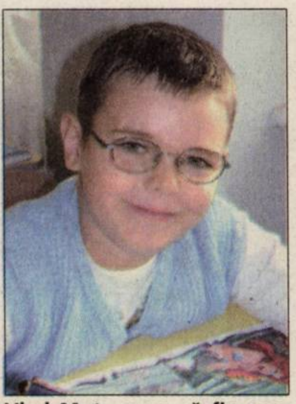
Vlad Moț - vrea să fie constructor de rachete spațiale ultraperformante

Anastasia Negreanu - va deveni profesoară de limba română pentru că iubește lectura

Mara Popa - se visează tenismenă pentru că iubește sportul alb

Emanuela Zamfirache - va deveni medic pediatru să-i ajute pe copiii bolnavi

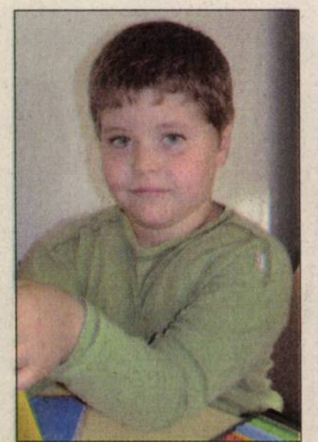
Cătălin Reghiș - va fi manager într-un mare magazin

Rareș Stoian - vrea să se facă medic stomatolog ca să ajute pacienții

Ariana Șerpar - va fi ambasador într-o țară vest-europeană

Petra Torge - va ajunge tenismenă că îi place acest sport

Valeriu Ilisie - vrea să ajungă fotbalist la „Dinamo"

PE SCURT

• **Contribuţie.** Conform unei estimări a preşedintelui pe municipiu a PC Arad, Gheorghe Ghilinţă, conservatorii arădeni au contribuit la bugetul central al partidului cu o sumă cuprinsă între 200 şi 300 de milioane de lei vechi, ceea ce înseamnă că nu se poate spune că sunt bogaţi. Aceasta, în condiţiile transformării competiţiei politice într-o „luptă pe viaţă şi pe moarte, care este clar că poate fi câştigată doar de către cei cu bani mulţi".

Paint-ball

Arad (S.T.) - Ca o critică la adresa multitudinii şantierelor deschise în Arad şi la lupta electorală care tinde să degenereze în răfuieli care nu au nimic în comun cu disputa politică, deputatul Mihai Calimente a declarat că se gândeşte să organizeze în municipiu un concurs de paint-ball, între „galbeni" şi „portocalii". Pentru că tranşeele sunt deja săpate, prin grija municipalităţii, spune Calimente, el se însărcinează să facă rost de uniforme, arme şi muniţie. Dacă tot este război, măcar va fi unul fără victime, dar care asigură satisfacerea poftei combatanţilor de a trage unii în ceilalţi.

În comisie

Bucureşti (S.T.) - Activitatea depusă la Parlament, în cadrul Comisiei pentru Cercetarea abuzurilor, combaterea corupţiei şi petiţii, de către senatorul Dan Ungureanu i-a convins pe PSD-işti că acesta merită să activeze şi pe alte planuri, aşa că Grupul Parlamentar al Partidului Social Democrat din Senatul României a hotărât numirea lui Dan Vasile Ungureanu în Comisia juridică, de numiri, disciplină, imunităţi şi validări, pe locul lăsat liber de cel care a fost Antonie Iorgovan, „părintele Constituţiei României".

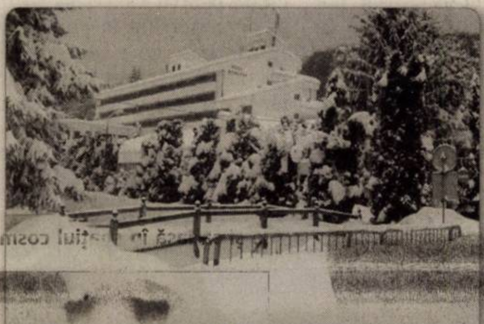

Prima zăpadă. Staţiunea Moneasa a devenit un loc feeric după căderea primilor nămeţi. (Foto: D. M.)

Atenţie la virusul rabic

Arad (C.M.) - În ultima perioadă, în ţară a crescut numărul cazurilor de rabie la animalele sălbatice dar, mai nou, şi la cele domestice, anunţă Autoritatea de Sănătate Publică Arad. Rezervorul sălbatic la noi este vulpea. Lumea ar trebui să ştie că orice animal sălbatic care are un comportament blând, este cu siguranţă, turbat. Pericolul la om este prin expunerile colective, iar unele animale domestice (pisici) sau maidanezii pot transmite uşor rabia dacă au intrat în contact cu animalele sălbatice. În cazul expunerii la virusul rabic este necesară administrarea unor vaccinuri. Dacă se administrează vaccinurile înaintea apariţiei simptomelor severe, ele previn dezvoltarea infecţiei, dar dacă vaccinul se administrează după apariţia simptomelor, acesta nu mai are nici un efect.

Accident mortal

Vladimirescu (I.C.) - Accident grav în Vladimirescu, duminică seara, acolo unde o femeie de 71 de ani, a fost lovită mortal de un microbuz din Arad. Din primele cercetări efectuate de poliţişti la faţa locului s-a constatat că localnica a vrut să traverseze strada prin loc nepermis şi neiluminat, nu s-a asigurat şi a fost accidentată mortal de autoutilitară. Poliţiştii continuă cercetările.

ARAD ONLINE **www.aradon.ro**

Aici poţi vedea video

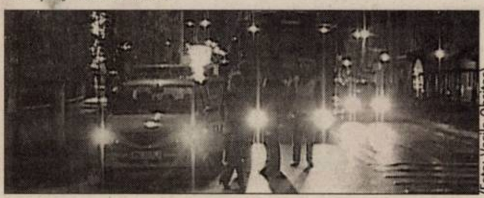

(Foto: Vasile Obşitoş)

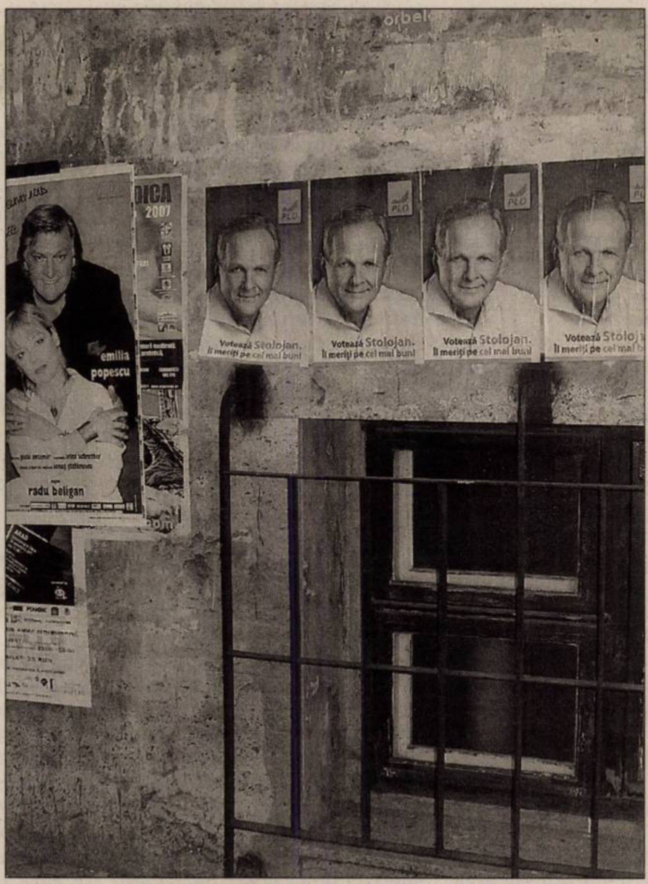

Două cazuri ce dovedesc cât de mult este iubit Aradul de către cei ce ar trebui să-l iubească şi să-l slujească (Foto: B. B.)

Afişele care năpădesc Aradul

■ Chiar şi unele dintre partidele politice lipesc ilegal afişe pe clădiri de patrimoniu.

BUJOR BUDA

adevaruldearad@informmedia.ro

Arad - În preambulul HOTĂRÂRII nr. 186/10 iulie 2006, privind reclama, publicitatea şi afişajul în municipiul Arad, se menţionează la art. 2 că, în termen de 30 de zile se stabilesc locaţiile corespunzătoare amplasării structurilor publicitare. În final la art. 6 se spune: Prezenta hotărâre se aduce la cunoştinţă publică de Serviciul Administraţie publică locală.

Elaborarea hotărârii menţionate a fost temeinică, la baza ei fiind enumerate 11 legi şi ordonanţe, asigurându-se cadrul juridic unitar al desfăşurării activităţilor de publicitate, reclamă şi afişaj. Totul este anticipat, nimic nu este omis, se arată cu precizie locurile unde se pot afişa, cine are dreptul şi mai ales costurile publicităţii, care, desigur, vor spori bugetul primăriei. În continuare vă amintim în rezumat că:

Activităţile de publicitate trebuie să respecte condiţiile: AUTORIZARE SAU AVIZARE, ŞI ÎNDEPLINIREA OBLIGAŢIILOR FISCALE.

În capitolul VIII sunt enumerate sancţiunile celor ce îndrăznesc să nu respecte această hotărâre. Hotărârea are, în anexă, stabilită taxa pentru folosirea mijloacelor de reclamă şi publicitate. De exemplu pentru formatul A4 se percepe taxa de 0,22 lei/bucată/zi. Peste formatul A4 0,34 lei. Reţineţi, pentru fluturaşii distribuiţi şi materiale publicitare şi promoţionale se plăteşte 0,28 Lei/buc. Toate tarifele sunt fixate pentru anul 2007.

În final vă amintim că, această hotărâre a fost elaborată cu tot dichisul, existând anexate machetele proceselor verbale de constatare şi sancţionarea contravenţiilor. În plus, amatorii au la dispoziţie machetele formularelor-cerere, care se completează pentru obţinerea acordului de publicitate temporară. În consecinţă este anexată şi macheta formularului de acord pentru publicitate temporară ce se semnează de către primar şi arhitectul şef. Am impresia că în Arad sunt persoane ce-şi cresc adrenalina, iubesc riscul, mânate de un curaj fără limite, lipesc afişe publicitare, de formate A4 şi mai mari, exact acolo unde este interzis. Iar dacă printre aceste afişe ilegale, contravenind Hotărârii 186, se găsesc şi autori - emitenţi precum; Inspectoratul pentru Cultură şi Patrimoniu, Primăria şi Consiliul Local Municipal, cu stema municipiului; Consiliul Judeţean etc. am impresia, aşadar, că urâţirea palatelor şi a bulevardelor în Arad, ilegalitatea, nu are leac niciodată. Boală ce a devenit incurabilă.

UNDE ESTE INTERZIS AFIŞAJUL

Art. 13 (1) enumeră precis locurile unde este interzisă instalarea (lipirea) structurilor de publicitate. Astfel:
a) pe imobile declarate monument istoric;
b) în zonele de protecţie instituite în jurul monumentelor istorice:
c) pe stâlpii ornamentali ai reţelei de iluminat public;
d) pe clădiri cu destinaţie de instituţie publică;
e) alte locaţii.

Prins cu acte false

Curtici (M.S.) - Un turc a încercat să treacă frontiera cu o carte de identitate bulgărească falsă. În trenul rapid „Dacia", care circula pe relaţia Bucureşti-Viena, un bărbat a pretins a fi cetăţean bulgar însă poliţistul de frontieră a avut suspiciuni în ceea ce priveşte autenticitatea documentului prezentat la ieşirea din ţară. În urma verificărilor cu ajutorul aparaturii tehnice s-a constatat că documentul nu îndeplineşte condiţiile unei cărţi de identitate autentice, fiind falsă total. Kavakli S., în vârstă de 27 de ani, avea asupra sa documentele turceşti personale, respectiv paşaportul şi cartea de identitate. Cetăţeanul turc a intrat legal în ţară prin Punctul de Trecere al Frontierei Giurgiu, în urmă cu două luni. „Tânărul declară că documentul bulgăresc l-a obţinut în municipiul Timişoara de la o persoană a cărei date de identitate nu le cunoaşte, în schimbul sumei de 200 de euro şi intenţiona să se deplaseze în Austria, pentru a-şi găsi un loc de muncă. Este cercetat sub aspectul săvârşirii infracţiunilor de fals privind identitatea şi tentativă de trecere ilegală a frontierei de stat" spune comisarul şef Florin Oprişa, purtătorul de cuvânt al I.J.P.F. Arad.

(Foto: FAN)

Piaţa hobby

Arad (M.S.) - Păsări - Peruş 15 - 17 lei/buc; Nimfă 40 - 50lei/buc, Canari 100-200 lei perechea, în funcţie de culoare; Agapon 50 lei/buc; Rozele 150 lei/buc; Micul Alexandru 300 lei; Zebruţe australiene 150 lei; Porumbel guşat 10 lei/buc; Porumbel Lahore 80 lei/perechea; găini americane 30 lei/perechea; turturele 15 lei/perechea. Hrană şi accesorii: colivie 15 lei - 30 lei; o pungă de rapiţă 1 lei; amestec pentru canar 2 lei - 3 lei 1.200 ml; seminţe floarea soarelui 1 leu; mei alb sau roşu 3 lei/1200ml; cânepă 2 lei/250 gr, pureci uscaţi 1 - 3 lei; mâncare pentru porcuşori iepuri şi hamsteri 5 lei/500 gr; mâncare canari 6 lei; spray pureci câini 13 lei; vitamine pentru păsări 2 lei; vitamine pentru peşti 5 lei; mâncare pentru porcuşori de guinea 8 lei/1.000gr; batoane de miere pentru porcuşori de guinea 2 lei. Animale mici: hamsteri aurii 5 lei/buc; hamsteri pitici ruseşti 8 lei/buc; porcuşor de guinea de la 5 lei la 10 lei. Câine pechinez de 1 lună 10 lei/buc.

Vremea frumoasă a adus mulţi cumpărători (Foto: Margareta Szegő)

SOHO SE REDESCHIDE MOOSKEA... ...UN NOU SEZON ÎNTR-O NOUĂ DIMENSIUNE DE SUNET ŞI LUMINĂ...
RECLAMĂ

PE SCURT

• **Victime.** Peste 3.500 de copii au fost victime ale actelor de violenţă de la începutul anului, cinci dintre aceştia decedând în urma loviturilor primite, potrivit datelor înregistrate de Inspectoratul General al Poliţiei Române. Din cei 3.500 de copii, în primele nouă luni ale anului 2007, 2.740 au fost cazuri de lovire sau alte violenţe, 167 vătămări corporale, 36 vătămare corporală gravă, 518 vătămare corporală din culpă, 34 rele tratamente aplicate minorului, iar cinci dintre cazuri au fost lovituri cauzatoare de moarte.

Furt

Felnac (I.C.) - Agenţii de poliţie din cadrul Postului de poliţie Felnac cercetează un minor de 17 ani, din aceeaşi localitate, care în urmă cu câteva zile a furat o bicicletă din curtea unui consătean. Ionuţ M. este cercetat pentru infracţiunile de furt calificat şi violare de domiciliu, prejudiciul fiind recuperat.

Finanţare

Bocsig (L.Ş.) - Autorităţile locale din Bocsig au obţinut finanţare de la Guvern pentru a înfiinţa un nou parc. Acesta va fi amplasat în centrul localităţii, în apropierea şcolii vechi şi a bisericii ortodoxe. Valoarea investiţiei se ridică la 2,06 miliarde lei vechi. „Am semnat contractul de finanţare pentru amenajarea parcului. Banii vor veni în patru tranşe şi urmează ca în perioada următoare să demarăm procedura de licitaţie", susţine Ioan Ciul, primarul comunei Bocsig. Lucrările vor demara la începutul anului viitor.

(Foto: M. S.)

Liber la defrişări

Arad (L.Ş.) - Responsabilii Agenţiei pentru Protecţia Mediului (APM) Arad susţin că, în conformitate cu prevederile legii, instituţia nu are atribuţii legate de tăierea arborilor ornamentali din oraş, în condiţiile în care aceştia nu sunt monumente ale naturii. „Conform prevederilor Legii 24/2007, privind spaţiile verzi urbane, administrarea acestor spaţii, care sunt proprietate publică, este exercitată de autorităţile administraţiei publice locale şi de alte organe împuternicite în acest scop", a ţinut să precizeze Dana Dănoiu, directorul executiv al APM.

Incendiu. Pompierii din cadrul Inspectoratului pentru Situaţii de Urgenţă Arad au fost chemaţi duminică seara să intervină la un incendiu izbucnit la o casă particulară de pe strada Vişinului din cartierul Grădişte. (Foto: V. O.)

ON LINE www.aradon.ro
Aici poţi vedea video

Infracţiuni silvice

Arad (I.C.) - Jandarmii arădeni, împreună cu inspectorii silvici din cadrul D.S.V. Arad i-au prins pe Ioan Dănuţ F., de 29 de ani, Vasile F., de 60 de ani, ambii din sat Secaş, şi Lucian L., de 27 de ani, din satul Bucea-va-Şoimuş, care au pătruns în pădurea din apropierea satului Iacobini, proprietatea statului, de unde au tăiat 12 arbori din specia cireş, cu diametre cuprinse între 32 şi 62 cm, provocând un prejudiciu Direcţiei Silvice Arad în valoare de 6.360 de lei.

De asemenea, au fost prinşi încă doi bărbaţi, ambii de 32 de ani, din Arad, care, în calitate de patron, respectiv contabil al unei societăţi comerciale din Bârsa, ştiind că cei 12 buşteni provin dintr-o tăiere ilegală şi furt, i-au primit în depozit, prezentând documente justificative false privind provenienţa lemnului. Pe parcursul verificărilor efectuate de jandarmi, cei doi, Cătălin Ţ. şi Cosmin Dacian C., au recunoscut că provenienţa lemnului este ilegală.

O femeie aşteaptă dreptatea

De zece luni o femeie de 52 de ani, victimă a unui accident, îşi caută dreptatea.

IOANA COSTAŞ
ioana.costas@informmedia.ro

Arad - În urmă cu 10 luni, într-o zi de ianuarie, pe când mergea la lucru, Cornelia Moraru a suferit un accident care avea să-i schimbe viaţa. Femeia de 52 de ani se afla pe bicicletă în dreptul unei maşini, când uşa acesteia a fost deschisă de o femeie de 25 de ani, aruncând-o pe Cornelia Moraru, de pe banda destinată bicicliştilor, doi metri până pe trotuar. În urma căzăturii femeia s-a ales cu şoldul rupt şi cu o proteză bipolară.

În momentul de faţă aceasta se poate deplasa doar cu un cadru. Cornelia Moraru povesteşte că de la acel accident i se trag toate necazurile şi că s-a vrut muşamalizarea cazului său de la început chiar de către Gabriela M., femeia care a provocat incidentul. Victima aşteaptă ca dosarul să ajungă în instanţă, pentru ca cea responsabilă pentru ceea ce i s-a întâmplat să răspundă în faţa legii.

Muşamalizare

„Încă din spital au încercat să se muşamalizeze ceea ce mi s-a întâmplat. Totul a pornit de la doctorul care m-a preluat după ce am ajuns la spital, imediat după acest accident. M-a ţinut de sâmbătă dimineaţa până marţi dimineaţa în spital şi nu m-a băgat în operaţie. Mi-au făcut doar un film. Marţi s-a hotărât ca eu să fiu operată. Pe concediile medicale toate bolile au câte un cod, iar doctorul care s-a ocupat de mine în loc să treacă codul de accident l-a trecut pe cel de boală obişnuită. A fost accident de muncă, pentru că mă duceam la serviciu şi trebuia plasat la ITM. Şase luni de zile pe concediile mele scria boală obişnuită. După şase luni, când am ajuns la comisia medicală, mi-au cerut dovada de la ITM ca să o pună la dosar. De la ITM mi s-a spus că firma la care lucrez nu le-a dat niciun act în acest sens. Eu nu am ştiut. Firma la care lucram nu a observat că pe concediile mele era trecută boală obişnuită şi a trimis actele aşa mai departe, luând amendă de la ITM", povesteşte Cornelia Moraru.

Femeia aşteaptă să se facă dreptate (Foto: I. Costaş)

Se trage de timp

În momentul de faţă femeia este disperată pentru că dosarul ei nu a ajuns încă în instanţă, deşi a făcut toate demersurile posibile. „Mi-au luat dreptul de a munci, m-au nenorocit, mă plimb cu un cadru, şi femeia care e vinovată pentru ce mi-a făcut e bine mersi, trage de timp. Crede că eu las lucrurile aşa. Nu, trebuie să plătească pentru ce a făcut. Nici măcar nu m-a sunat să vadă cum sunt. Au profitat de neputinţa mea pentru că nu m-am putut deplasa şi au tras de timp.

Cei de la poliţie au tot chemat-o pe domnişoara care e responsabilă pentru starea în care mă aflu să dea declaraţie. Nu s-a prezentat. A tras de timp. Nu am vrut să-i pătez numele prin ziare, dar şi-a bătut joc de mine. Au trecut zece luni de zile şi ea nu a răspuns pentru ceea ce a făcut. Şi atunci vă întreb, pot să iert? Mi-au luat dreptul de a munci, de a-mi câştiga o pâine. Nu mai iert nimic. Depind de medicamente. Dau o grămadă de bani pe medicamente", spune femeia. Ca şi când Cornelia Moraru n-a îndurat destul, aceasta s-a ales şi cu o tromboflebită la picior în urma rupturii şoldului.

Chestiune de zile

Procurorul în ale cărui mâini a ajuns dosarul Corneliei Moraru ne-a asigurat că dosarul va ajunge curând în instanţă, fiind doar o chestiune de zile. „Dosarul este la mine, dar există o procedură. Cel care este învinuit trebuie să vadă dosarul pentru a şti de ce este acuzat. Femeia inculpată în acest dosar este citată pentru a da o declaraţie şi pentru a lua la cunoştinţă învinuirile ce i se aduc. Eu nu pot să o trimit în judecată fără ca dânsa să vadă dosarul, să poată să-şi pregătească apărarea", a declarat procurorul Sorin Iercoşan.

Transportatorii la control

Vehiculele de mărfuri şi persoane vor fi luate în vizorul Poliţiei Rutiere.

Arad (I.C.) - Serviciul Poliţiei Rutiere (SPR) împreună cu reprezentanţi ai Autorităţii Rutiere Române (ARR) şi Registrul Auto Român (RAR) vor demara, începând de azi, numeroase acţiuni de aplicare a legii. Acţiunea se desfăşoară la nivel naţional în cadrul campaniei „Stop accidentelor rutiere! Viaţa are prioritate!". Scopul prioritar al acesteia constă în diminuarea cauzelor generatoare de accidente rutiere grave în care sunt implicate autovehiculele de transport mărfuri sau persoane, respectiv microbuzele, autobuzele, autovehiculele de mare tonaj, transportatoare de mărfuri, incluzându-se în această categorie şi taximetrele.

Luate la control

Se va acţiona în echipe distincte, formate unele numai din poliţişti, care vor lucra cu aparatura de măsurare a vitezei de deplasare, iar altele compuse din poliţişti şi reprezentanţi ai RAR şi ARR, care vor urmări respectarea perioadelor de conducere şi odihnă, funcţionarea corectă a aparatelor tahograf, folosirea, conform normelor în vigoare, a diagramelor de înregistrare, corectitudinea funcţionării limitatoarelor de viteză, respectarea capacităţii de încărcare a autovehiculelor de transport persoane şi starea psiho-fizică a conducătorilor auto.

„Poliţia Rutieră împreună cu reprezentaţi ai ARR şi RAR vor acţiona pe DN 7 şi DN 79, pentru a verifica vehiculele de mare tonaj, starea tehnică a acestora, timpii de odihnă, precum şi legalitatea transportului", a declarat inspectorul Constantin Crainic din cadrul SPR Arad.

ON LINE www.aradon.ro
Aici mai multe detalii

Poliţia începe o nouă acţiune pentru prevenirea accidentelor (Foto: I. C.)

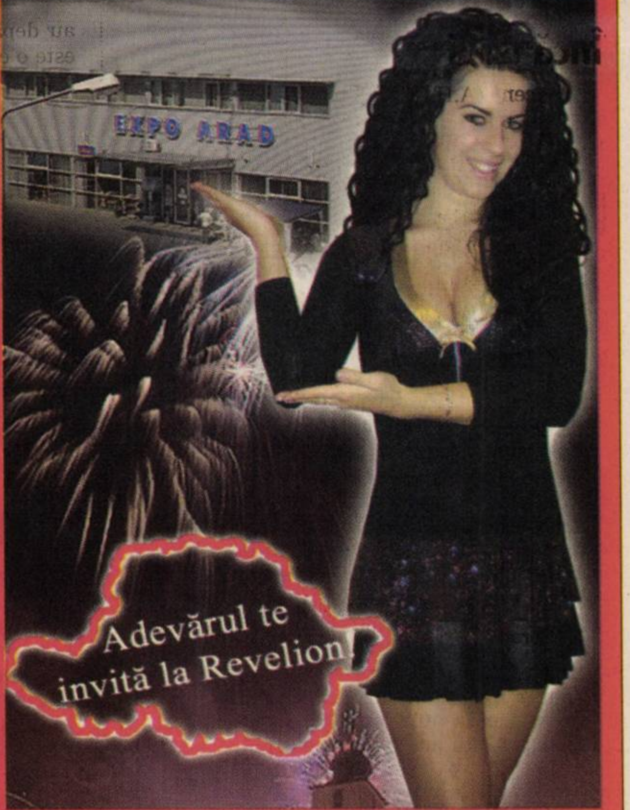

Abonează-te la Adevărul pe luna decembrie şi vei caştiga unul dintre cele patru locuri oferite de ziarul tău de familie, la restaurantul Complexului Expo Arad, pentru petrecerea nopţii de Revelion!

Trebuie doar să ne trimiţi talonul de mai jos, completat integral, alături de copia chitanţei-abonament care ne asigură ca te-ai abonat la Adevărul pe decembrie. Plicurile pot fi aduse şi personal la redacţie, B-dul Revoluţiei nr. 81.

Aşteptăm plicurile dumneavoastră până la data de 10 decembrie. Marţi, 11 decembrie, în prezenţa unei comisii, va avea loc extragerea celor patru abonaţi norocoşi care vor beneficia (împreună cu soţul, soţia, prietenul sau prietena), în noaptea dintre ani, de masă, program artistic de excepţie, nume celebre şi artificii spectaculoase, la Complexul Expo Arad.

Nume, prenume ____________
Strada ________ nr.___ bl.___ sc.___ et.___ ap.______
Localitatea ________ Telefon ________

ADEVĂRUL Cotidian independent Arad
TU COMANZI NOI TE SERVIM 0257-22 01 01

(R-117721)
www.stolo.ro
PLD poziţia 12 pe buletinul de vot.

Votează Stolojan.
Îl meriţi pe cel mai bun!
PLD
RECLAMĂ

O eroare ne-a costat scump

■ UTA a pierdut la limită în faţa Unirii Urziceni, totuşi nu s-a făcut de râs, apărându-şi onoarea.

Urziceni (A.H.) – Pe un teren greu, îmbibat cu apă, UTA a dat o replică peste aşteptări, curajoasă, în prima repriză a partidei cu Unirea, luptând de la egal la egal cu partenera de întrecere. Într-un meci de angajament, arădenii au trecut inclusiv pe lângă deschiderea scorului, în două rânduri, prin Mihuţ şi Bălţoi (singurul jucător cu valenţe ofensive al echipei antrenate de Marin Barbu, în condiţiile absenţei de ultim moment a lui Hora, accidentat şi lăsat acasă). Descompletata formaţie alb-roşie a plătit însă tribut unei erori izolate, comise de Chiriţă, a cărui pasă înapoi spre Huţan - care, pe de altă parte, a ezitat să iasă din poartă - este valorificată de nimeni altul decât fostul utist Dănălache, în min. 56.

În timpul rămas de disputat, în ciuda abnegaţiei, a eforturilor depuse, fotbaliştii noştri nu au forţa să revină pe tabelă.

> ”
> *Îi felicit pe băieţi*
> MARIN BARBU, ANTRENOR
> ”

Crud şi ironic este uneori destinul. „Bătrâna Doamnă” a fost bătută tocmai de Dănălache, neconvingător pe când juca la Arad (Foto: FAN)

UNIREA URZICENI - UTA 1-0 (0-0)

Unirea
Stelea – Nicu, Galamaz, Munteanu, Bordeanu – Mara, Negru (Dănălache, min. 53), Pădureţu, C. Petre (Constantin, min. 73) – Onofraş (Stancu, min. 46), Bilaşco.

UTA
Huţan – Bălan (Codreanu, min. 86), Chiţa, Chiriţă, Vasiljevic – Hidişan, C. Todea, Paşcovici, Frăsineanu – Mihuţ (Drida, min. 86) – Bălţoi (Fl. Dan, min. 71).

Arbitrii: Marius Avram (Bucureşti) – Gheorghe Negoiţă (Brăila), Florin Păunescu (Râmnicu Vâlcea).
A înscris Dănălache (min. 56).
Cartonaşe galbene: Onofraş, Chiţa, Chiriţă, Negru, Bălan, Bordeanu.

PE SCURT

• **În ceaţă.** Viitorul clubului UTA rămâne învăluit în ceaţă. Campionatul se întrerupe două săptămâni, dar în acest moment este practic imposibil de stabilit un program de pregătire pentru respectiva perioadă, dată fiind nefasta conjunctură în care se găseşte gruparea. Se ştie doar că jucătorii trebuie să se prezinte miercuri la antrenamente, după câteva zile libere petrecute fără primirea restanţelor financiare.

Rămâne?

Arad (A.H.) - Chiar dacă şi-a înaintat demisia, nu se poate spune că directorul sportiv Marcel Coraş va părăsi, cu siguranţă, UTA. Nicolae Bara a comunicat că nu se mai întoarce la club, plus că demisia trebuie aprobată. „S-au răzgândit şi miniştrii după ce demisionaseră, deci nu se ştie” - susţine directorul executiv Paul Cazan.

Marcel Coraş (Foto: Şt. M.)

Adrian Mateaş (Foto: Şt. M.)

Verdict

Arad (A.H.) - Adrian Mateaş, împuternicit de Sandu Ion să îl reprezinte la UTA, speră să se finalizeze în aceste zile toate discuţiile privind conducerea, ajungându-se la un verdict: „Vom vorbi pe faţă, serios, pentru a vedea ce este de făcut, cine vrea şi cine poate să ţină clubul”.

Încă unul

Urziceni (A.H.) - UTA a prezentat o listă interminabilă de jucători indisponibili pentru întâlnirea de sâmbătă. Ultimul care a apărut în dreptul accidentaţilor a fost Hora. „Internaţionalul” de tineret a suferit o entorsă la antrenament şi a îngroşat numărul fotbaliştilor cu probleme. Prin urmare, tehnicianul Marin Barbu a contat pe un lot de 16 jucători, variantele sale în privinţa schimbărilor devenind limitate.

Ioan Hora (Foto: Şt. M.)

Este mândru de băieţi

Urziceni (A.H.) - Antrenorul echipei UTA, Marin Barbu, a avut doar cuvinte de laudă la adresa jucătorilor săi: „Băieţii au evoluat pe... un mic dejun, pentru ei respectiv pentru onoarea lor. Este lăudabil cum au luptat la fiecare minge. Au vrut să demonstreze că au valoare, şi-au depăşit condiţia. UTA nu este o echipă de retrogradare. Însă fără să fie ajutată nu poate continua. Din pricina datoriilor, riscăm să nu fim programaţi etapa următoare. De asemenea, foarte probabil, o serie de fotbalişti îşi vor depune memorii pentru a deveni liberi de contract. Suntem, cum spuneam, ai nimănui. Băieţii nu au avut vreo primă de joc. Oricum, nu regret că am venit la UTA. Sunt mulţumit de ceea ce am realizat, în condiţiile date”.

La rândul lui, tehnicianul gazdelor, Dan Petrescu (încă în stare de suspendare) a recunoscut că s-a temut de acest joc. „A fost o partidă dificilă, cu o grupare în disperare de cauză. Rămânem în plutonul fruntaş, fapt ce îmi dă o stare de satisfacţie” - a declarat cel poreclit „Bursucul”.

Marin Barbu a lăudat prestaţia întregii echipe (Foto: Şt. M.)

Activi pe dreptunghiul verde. Todea şi Bălţoi au fost doi dintre cei mai activi jucători ai echipei noastre, în meciul cu Unirea. Ultimul a beneficiat, de altfel, de cea mai mare ocazie arădeană, balonul şutat de la semidistanţă ocolind de puţin buturile apărate de Stelea. Bălţoi a fost schimbat în repriza secundă, antrenorul Barbu avertizând, încă înaintea inceperii disputei, asupra faptului că atacantul nu va reuşi să reziste un meci întreg. (Foto: Şt. M.)

Încurcătură

Urziceni (A.H.) - Un câine a încurcat socotelile celor două formaţii în primul mitan. Patrupedul a pătruns pe suprafaţa de joc, partida trebuind să fie întreruptă. Câinele a fost fugărit de doi foşti... „câini” - Galamaz şi Stelea, ambii având „antecedente” dinamoviste. Asta nu i-a ajutat, totuşi, să captureze animalul rătăcit. Desigur, evenimentul nu a trecut neobservat, devenind un subiect de glume şi cărcoteli în tribune, printre spectatori.

FOTBAL - LIGA 1

Arad (A.H.) - Etapa 15. Rezultate: Pandurii - Vaslui 1-1, Poli Iaşi - Bistriţa 2-0, Urziceni - UTA 1-0, Buzău - Poli Timişoara 2-1, Farul - Universitatea Cluj 0-0, Steaua - Craiova 1-0, Ceahlăul - Oţelul 0-1, CFR Cluj - Mioveni 1-0, Dinamo - Rapid 0-2.

Clasament

1. CFR Cluj	15	12	3	0	25-8	39	+15
2. Urziceni	15	9	4	2	20-11	31	+7
3. Rapid	14	8	5	1	24-11	29	+8
4. Poli Tim.	15	8	4	3	31-22	28	+7
5. Dinamo	15	7	5	3	24-14	26	+5
6. Vaslui	15	7	5	3	24-15	26	+5
7. Steaua	13	7	3	3	13-9	24	+6
8. Bistriţa	14	6	3	5	17-20	21	0
9. Oţelul	15	6	0	9	21-32	18	-3
10. Ceahlăul	14	5	2	7	15-17	17	-4
11. Buzău	15	5	2	8	15-27	16	-5
12. Mioveni	15	4	4	7	15-19	17	-4
13. Iaşi	15	4	2	9	14-20	14	-10
14. Craiova	15	4	2	9	13-19	14	-10
15. Farul	15	3	4	8	7-16	13	-11
16. Pandurii	14	3	3	8	14-18	12	-12
17. UTA	15	2	5	8	13-20	11	-10
18. U. Cluj	15	1	6	8	18-25	9	-12

Etapa următoare (23-25 noiembrie): Craiova - Buzău, Steaua - Dinamo, Vaslui - Urziceni, Bistriţa - CFR Cluj, Mioveni - Pandurii, Univ. Cluj - Poli Iaşi, Oţelul - Farul, Poli Tim. - Ceahlăul, UTA - Rapid.

Zeci de suporteri şi-au însoţit formaţia, fiindu-i alături la Urziceni (Foto: Şt. M.)

La bine şi la rău

Urziceni (A.H.) - Că UTA este printre cele mai iubite echipe din ţară, reprezintă o realitate. Ultima dovadă, din partea suporterilor, a venit cu prilejul confruntării de la Urziceni. Aceştia au sfidat tot - problemele mari de la club, rezultatele slabe ale favoriţilor, locul din clasament, distanţa apreciabilă, vremea urâtă... şi au fost la datorie, în tribune, încurajând echipa pe toată durata celor 90 de minute. Un exemplu de ataşament, demn de menţionat în acest colţ de pagină. Mai mult, Asociaţia Suporter Club UTA i-a premiat pe fotbalişti cu suma de 3.000 de lei, printr-un gest simbolic, sentimental şi o apreciere a faptului că au jucat cu inima, pentru culorile alb-roşii. Jucătorii urmează să doneze respectiva sumă.

Miting pentru UTA

Arad (A.H.) - Asociaţia Suporter Club UTA a hotărât să reacţioneze faţă de situaţia existentă la gruparea fanion a oraşului nostru, anunţând organizarea unui marş de protest.

„În aceste momente, când UTA este abandonată de investitori şi părăsită de autorităţile locale, considerăm că a venit clipa în care noi toţi, cei care iubim UTA, să luăm atitudine faţă de acest asasinat. Dacă eşti suporter al Bătrânei Doamne sau doar un arădean care îşi iubeşte oraşul, nu vei sta de o parte şi nu vei privi impasibil moartea unei legende.' Nu lăsa UTA să moară!” - subliniază reprezentanţii Asociaţiei.

Marşul va avea loc sâmbătă, 17 noiembrie, la ora 11.00. Se va porni de la stadionul Francisc Neumann (UTA), pe traseul Gară-Podgoria-Platoul din faţa Palatului Administrativ. Se lansează, pe această cale, un apel către toţi suporterii, să se alăture pentru a lua poziţie împotriva celor responsabili de criza în care se află clubul, demonstrând astfel că UTA nu merită să se stingă din pricina unor oameni care îi calcă în picioare mândria.

pilulele VigRX pentru marirea penisului
Marirea permanenta a penisului cu minim 20%(3-4cm) in 4 luni.
Erectii mai ferme, mai prelungite.
Un plus de virilitate si energie.
Orgasme mai intense.
www.promen.ro comanda@promen.ro
0730512683
451
Produs natural fabricat in Canada. Notif. Inst. de Biores.Alim.nr: 405/06.02.2006
RECLAMĂ

Adi Mutu vrea în primii şase

■ Vedeta Fiorentinei consideră că România s-a calificat pe merit la Euro 2008.

Mutu este optimist privind participarea la Euro (Foto: EPA)

București (MF) - Atacantul echipei Fiorentina, Adrian Mutu, a declarat că obiectivul reprezentativei României la Campionatul European din 2008 este o clasare în primele şase locuri. „Obiectivul nostru, al tuturor, este să fim în primele şase. Atunci când ne comportăm ca adevăraţi profesionişti şi jucăm cum ştim să jucăm, nu suntem o generaţie de second hand", a spus Mutu. Întrebat dacă această campanie de calificare la Euro 2008 a fost mai uşoară sau mai grea decât se aştepta, Mutu a răspuns: „Mulţi eroi se arată după bătălie. A fost greu, cred că am făcut un pas mare de tot când n-am pierdut în Olanda". De asemenea, Mutu a precizat că România a demonstrat că pe plan fotbalistic este mai bună decât Bulgaria.

Ogăraru s-a accidentat

Fundaşul dreapta George Ogăraru a părăsit terenul accidentat, în minutul 69 al meciului Feyenoord - Ajax, desfăşurat ieri în campionatul olandez. El a plecat direct la vestiare, iar Ajax a rămas în zece oameni, după ce epuizase toate schimbările. În derbyul Feyenoord - Ajax (2-2), golurile au fost marcate de Giovanni van Bronckhorst '28 şi De Guzman '73, pentru gazde, respectiv Rommedahl '52 şi De Jong '66, pentru oaspeţi. La Ajax, Nicolae Mitea nu a fost în lot, fiind şi el accidentat. Ogăraru, revenit la prima reprezentativă a României la meciurile cu Olanda şi Luxemburg, a fost convocat de selecţionerul Piţurcă şi pentru ultimele două partide din preliminariile Euro 2008, cu Bulgaria (17 noiembrie) şi Albania (21 noiembrie). Iniţial, pe postul de fundaş dreapta, pe care evoluează George Ogăraru, fusese chemat şi Cosmin Contra (Getafe), însă Piţurcă a renunţat la el deoarece în ultima perioadă a acuzat probleme de sănătate şi nu a evoluat prea mult la echipa sa de club.

Munteanu nu ştie

Antrenorul-jucător al echipei FC Vaslui, Dorinel Munteanu, a declarat vineri că nu se gândeşte să joace cu naţionala României la Campionatul European din 2008. „Nu am vorbit cu domnul Piţurcă despre o convocare la meciul cu Albania, dar voi discuta cu dânsul şi vom vedea. Nu ştiu dacă îndeplinesc toate condiţiile antrenorului echipei naţionale, probabil că voi fi iarăşi convocat. Dânsul decide, nu eu. Dar nu mă gândesc să joc şi la Campionatul European", a spus Munteanu după meciul cu Pandurii Târgu Jiu, scor 1-1, din etapa a XV-a a Ligii I.

PE SCURT

● **Meci suspendat.** Partida Atalanta - AC Milan, din etapa a XII-a a campionatului Italiei, a fost suspendată definitiv, după ce fanii gazdelor au încercat să pătrundă în teren, în minuul 15, într-un moment în care jocul era suspendat temporar din cauza incidentelor, informează Gazzetta dello Sport. (MF)

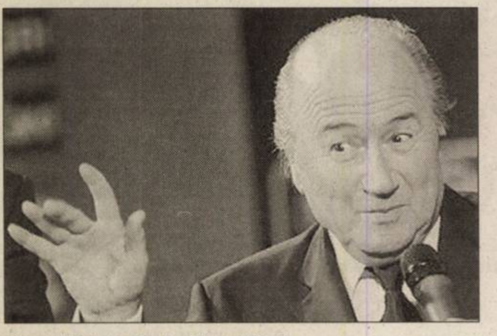

Preşedintele FIFA, Sepp Blatter (Foto: FAN)

FIFA operează modificări

FIFA a schimbat ordinea celor cinci capi de serie din zona Asiei în vederea tragerii la sorţi a grupelor din a treia fază a preliminariilor Cupei Mondiale din 2010, a anunţat Confederaţia Asiatică de Fotbal (AFC), informează AFP. Australia rămâne pe locul 1, devansând Coreea de Sud, în timp ce Iranul a ajuns pe poziţia a treia, înaintea Arabiei Saudite şi Japoniei, care ocupa locul patru. „Noua ordine a capilor de serie reflectă mai bine rezultatele fiecărei echipe la Cupa Mondială din 2006, din Germania", a explicat AFC. Înaintea acestei modificări, ordinea capilor de serie era Australia, Coreea de Sud, Arabia Saudită, Japonia şi Iran. Tragerea la sorţi a celei de-a treia faze a preliminariilor CM 2010 în zona Asiei va avea loc la 25 noiembrie, la Durban, în Africa de Sud. La tragere vor participa cei cinci capi de serie, precum şi cele mai bune 11 echipe din turul precedent, calificate direct în această fază, precum şi cele patru învingătoare ale meciurilor din turul al doilea al calificărilor.

Meci amânat

Milano (MF) - Meciul Internazionale Milano - Lazio Roma, care trebuia să se dispute ieri în etapa a XII-a a campionatului Italiei, a fost amânat ca urmare a decesului unui suporter al formaţiei romane, în timpul unor ciocniri cu fani ai echipei Juventus. Partida a fost amânată la o dată ce va fi comunicată ulterior, în timp ce celelalte meciuri ale etapei au început cu 10 minute întârziere, iar jucătorii şi arbitrii au intrat în teren cu banderole negre, în semn de doliu. În cursul dimineţii de duminică, pe autostrada A1, din apropiere de Arezzo, au avut loc ciocniri violente între suporteri laziali şi fani juventini. Suporterul ucis este Gabriele Sandri, în vârstă de 26 ani, fan al echipei Lazio şi DJ în capitala Itaiei.

Cadou

Londra (MF) - Fotbalistul echipei Chelsea, Frank Lampard (foto), i-a cumpărat logodnicei sale, Elen Rives, un inel cu diamante, în valoare de 350.000 de lire sterline (aproximativ 500.000 de euro), informează publicaţia The People. Potrivit The Mirror, coechipierul lui Lampard, John Terry, a cumpărat la o licitaţie un inel în valoare de 35.000 de lire sterline, iar cântăreaţa Cheryl Cole a achiziţionat cu 10.000 de lire sterline un ceas pentru soţul ei, fotbalistul Ashley Cole.

Giovani, fără funcţie

București (MF) - Finanţatorul FC Steaua, Gigi Becali, a declarat că vărul său, fostul impresar Ioan Becali *(foto)*, nu va avea „niciodată" o funcţie oficială la gruparea din Bulevardul Ghencea, el urmând să se ocupe însă de transferurile de jucători. „Giovani se va ocupa de tansferuri. Niciodată nu va fi avea funcţie oficială la Steaua. Nu e adevărat că va fi preşedinte executiv", a spus Becali, reacţionând, astfel, la informaţiile apărute în presa de duminică. La meciurile cu Poli Ştiinţa Timişoara, din etapa a XIV-a a Ligii I, şi cu FC Sevilla, din Liga Campionilor, Gigi Becali şi Ioan Becali au asistat împreună, după ce în ultimii ani relaţiile dintre cei doi veri au fost reci.

Adrian Porumboiu nu se umileşte

■ Finanţatorul echipei FC Vaslui şi-a criticat jucătorii după remiza cu Pandurii.

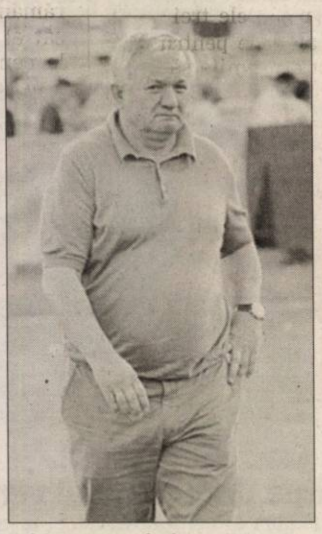

Adrian Porumboiu (Foto: FAN)

Târgu Jiu (MF) - Adrian Porumboiu a declarat că pentru el ar fi o umilire dacă ar primi bani de la Gigi Becali, Cristi Borcea sau George Copos pentru a încurca echipele care se luptă pentru titlu în Liga I. „Ar fi o umilire pentru mine să primesc bani de la Becali, Borcea sau Copos. N-am să accept niciodată aşa ceva, din moment ce eu îmi permit să îmi stimulez jucătorii cu orice sumă pentru a obţine performanţă. Nu voi accepta jocuri de culise, iar dacă vreun jucător ar accepta bani de la altă echipă, pentru a nu-şi apăra corect şansele, atunci eu am să anunţ primul Parchetul să înceapă cercetările", a spus Porumboiu. Fostul arbitru s-a declarat nemulţumit de evoluţia echipei vasluiene în ultimele meciuri şi mai ales în partida cu Pandurii Târgu Jiu, scor 1-1. Porumboiu a precizat că va avea o discuţie serioasă în special cu Gheorghiu, Panait şi Buhăescu. „La Târgu Jiu am ciugulit un punct şi sunt foarte nemulţumit de acest lucru. Când fotbaliştii mimează jocul, au terminat-o cu mine. Eu îi înţeleg că femeile sunt frumoase la Vaslui, dar ei nu au altă treabă aici decât să joace fotbal. Sunt neiertător pentru cei care nu respectă ordinea şi care fac ce doresc ei. Eu vreau maximum de la echipă şi nu accept mediocritatea. Asta este firea mea, nu mă mulţumesc cu firimituri", a explicat finanţatorul FC Vaslui. Porumboiu a menţionat că în iarnă gruparea din Vaslui va mai achiziţiona doi sau trei jucători din campionatul intern, însă nu unii cu nume. „Mie îmi trebuie sânge proaspăt", a adăugat el.

Înfrângerea care face bine

Stuttgart (MF) - Antrenorul echipei Bayern Munchen, Ottmar Hitzfeld, a declarat că înfrângerea cu scorul de 3-1 din meciul cu VfB Stuttgart va avea efect pozitiv. „Este bine că am pierdut atât de categoric, este mai bine decât să pierzi din cauza ghinionului sau să evoci scuze care nu există. Acum ştim că nu vom câştiga de la sine. Această înfrângere ne-a învăţat multe", a declarat Hitzfeld. „Însă în două săptămâni (după pauza prilejuită de meciuri internaţionale) vom avea un nou elan", a mai spus tehnicianul bavarez. Bayern a înregistrat în meciul cu VfB Stuttgart prima înfrângere în 22 de partide disputate în acest sezon.

Au pierdut la casino

■ Vedetele „au ars" 250.000 lire sterline după meciul cu Dinamo Kiev.

Wayne Rooney (Foto: FAN)

Manchester (MF) - Componenţii echipei Manchester United, între care şi vedetele Wayne Rooney şi Cristiano Ronaldo, au jucat 250.000 de lire sterline la un cazino din Manchester, unde au fost invitaţi de coechipierul lor Rio Ferdinand pentru a sărbători ziua de naştere a acestuia, informează Sunday Mirror. Fiecare din cei 20 de jucători care au petrecut în cazino a cheltuit până la 15.000 de lire sterline, în noaptea de miercuri spre joi, după victoria cu scorul de 4-0 din meciul cu Dinamo Kiev, din Liga Campionilor. „Nici unul nu a plecat de la cazino cu banii cu care venise. Au pierdut aproximativ 250.000 de lire sterline. A fost o noapte foarte bună pentru cazino", a declarat o sursă care lucrează la cazinoul respectiv.

Oltchim este de neoprit

■ „Dream-teamul" lui Gheorghe Tadici a obţinut a treia victorie în Liga Campionilor.

Oltchim a bifat încă un succes (Foto: FAN)

Rm. Vâlcea (MF) - Echipa de handbal feminin Oltchim Râmnicu Vâlcea a învins vineri, pe teren propriu, formaţia Buducnost Podgorica (Muntenegru), cu scorul de 35-22 (15-11), în cel de-al treilea meci din cadrul grupei D a Ligii Campionilor. Marcatoarele Oltchimului au fost: Maier - 7 goluri, Olteanu 6, Meiroşu 5, Vădineanu 4, Lecuşanu şi Beşe, câte 3, Stanca, Gatzel, Ţăcălie, câte 2, şi Luca 1. Din tabăra echipei oaspete s-au remarcat Radicevici, cu 7 goluri, Radovici, cu 6 goluri, Orlandici, cu 4 goluri. Oltchim rămâne liderul grupei, cu 6 puncte din trei partide disputate, având programat următorul meci peste o săptămână, tot pe teren propriu, cu Ferencvaros Budapesta. La Oltchim a revenit, după o absenţă de 6 luni, centrul Roxana Gatzel, care a evoluat în ultimele zece minute ale partidei. În primele două meciuri, Oltchim a învins, pe teren propriu, Viborg HK, cu 33-30, şi pe Ferencvaros Budapesta, în deplasare, cu 32-22.

PE SCURT

● **În urcare.** Deşi a participat la mai puţin de jumătate dintre etapele Circuitului Pro-Tour de tenis de masă, arădeanca Dana Dodean a acumulat suficiente puncte pentru a urca până pe poziţia a 33-a în ierarhia senioarelor. Şi mai sunt câteva etape, în care îşi poate îmbunătăţi clasarea.

Calificare

Arad (L.S.) - Atletico '96 a obţinut calificarea la faza zonală a Memorialului „Gheorghe Ola", după ce a câştigat ultimul meci, cu UTA, scor 7-2. Micuţii fotbalişti, antrenaţi de Viorel Erdei, vor participa la această competiţie între 22 şi 25 noiembrie a.c.

Dublă victorie

Arad (L.S.) - La bazinul „Delfinul" din Arad s-a disputat, sâmbătă şi duminică, „dubla" dintre Astra Arad şi Crişul Dinamo Oradea. Ambele jocuri au fost adjudecate de elevii lui Barbu Ghiţan, care au câştigat net: 20-7 şi 18-6. Pentru Astra au punctat: Băltean (3+2), Cotrău (7+5), Hălmăgean (1+2), Foltuţ (3+1), Iuhasz (1+5), Perian (2+2), Szabadai (3+0), Grama (0+1).

Barbu Ghiţan (Foto: FAN)

Sabin Dacău (Foto: Şt. M.)

Succes

Arad (L.S.) - HC Arad se descurcă de minune, ultima ispravă a elevilor antrenaţi de Sabin Dacău şi Adrian Dreghici având loc la Sighişoara. Handbaliştii din oraşul nostru au reuşit o victorie importantă, cu 30-29, după ce la pauză era 15-10 şi asta în ciuda unui arbitraj, pe alocuri, ostil băieţilor din Arad. Cu această victorie, HC Arad se apropie, tot mai mult, de câştigarea campionatului şi de barajul de promovare în prima ligă. Etapa viitoare, handbaliştii noştri dau piept cu HC II Odorhei.

Au pierdut, oricum

Arad (L.S.) - West Petrom Arad a fost la un pas să piardă, la „masa verde", meciul din cadrul Ligii secunde de baschet masculin, cu Mobitelco II Cluj, din cauza faptului că nu au avut minge de joc. Când a apărut şi „buclucaşul obiect", baschetbaliştii arădeni au făcut spectacol, au condus şi cu 15 puncte, dar pe finalul jocului s-au poticnit şi au pierdut, scor 71-74.

Pentru West Petrom au evoluat: Betea, Boric, Mazilu, Laza, Ifrim, Manoilescu şi Vanc.

FOTBAL - LIGA 4

Arad (A.H.) - Etapa 17. Rezultate: Curtici - Vladimirescu 3-0, Zăbrani - Sebiş 0-2, Şeitin - Pâncota 1-2, Mailat - Pecica 1-1, Apateu - Horia 1-2, Criş - Iratoşu 3-1, Satu Mare - Păuliş 5-3, Lipova - Sântana 0-4, Dorobanţi - Aqua Vest 1-0.

Clasamentul

1. Sebiş	17	16	0	1	63-9	48
2. Pâncota	17	15	1	1	54-15	46
3. Sântana	17	12	1	4	39-17	37
4. Păuliş	17	8	3	6	32-30	27
5. Dorobanţi	17	9	0	8	32-32	27
6. A. Vest	17	8	1	8	37-43	25
7. Vladimirescu	17	7	2	8	31-32	23
8. Curtici	17	7	2	8	26-28	23
9. Pecica	17	6	5	6	19-26	23
10. Horia	17	6	2	9	23-27	20
11. Şeitin	17	6	2	9	30-37	20
12. Criş	17	6	2	9	18-29	20
13. Mailat	17	5	4	8	27-28	19
14. Satu Mare	17	6	1	10	35-41	19
15. Iratoşu	17	5	4	8	15-26	19
16. Lipova	17	4	4	9	22-40	16
17. Apateu	17	4	3	10	26-50	15
18. Zăbrani	17	3	3	11	19-37	12

Etapa următoare (17-18 noiembrie): Dorobanţi - Sântana, Lipova - Pecica, Satu Mare - Iratoşu, Ch. Criş - Sebiş, Aqua Vest - Horia, Mailat - Pâncota, Şeitin - Păuliş, Zăbrani - Vladimirescu, Curtici - Apateu.

AICI E LOCUL CARIEREI TALE!
www.romjob.ro
PORTAL NAŢIONAL DE LOCURI DE MUNCĂ!

Negociu nu îl poate învinge pe Irimia dintr-o poziţie extrem de favorabilă (Foto: D. O.)

Juniorul Pleşa – hat-trick!

■ Şoimii Lipova a fost surclasată de Unirea Sântana, cu 0-4 (0-1), chiar pe propriul teren.

Lipova (D.O.) Diferenţă de valoare, dar şi de şansă, între cele două echipe, care au jucat un fotbal curat şi alert. Pleşa deschide scorul în min. 10, apoi Negociu ratează două ocazii singur cu portarul. Bilan trimite în bară în min. 37 iar golul lui Vuin din min. 44 este anulat pe motiv de offsaid. În repriza a doua gazdele forţează dar se descoperă în apărare şi pe, contraatac, Pleşa în minutele 60 şi 81 şi Bilan în min. 64 duc scorul la un categoric 0-4. Proverbul cu boii omului sărac se adevereşte în min. 72, Cărăbaş ratând penalty-ul acordat la un henţ comis de Morar.

FORMAŢII

Şoimii
Dina-Cârnariu, Barna (cpt.), Catrinoiu, Durlă, Dragoş, Cioncioiu, Cărăbaş, Braiţ, Negociu, Ţiţirig.
Au mai jucat: Trif, Roşu, Szedlak. Antrenor Dan Barna.

Unirea
Irimia-Boicu, Ţiţca, Vulpe, Raşca, Bilan, Vuin (cpt.), Sas, Olariu, Rad, Pleşa.
Au mai jucat: Mariş, Strugariu, Morar, Drăgan. Antrenor M. Sinescu.

Arbitraj bun al brigăzii: Dumitru Buică, Robert Pantiş, Marius Alexa.
Observator AJF: Cornel Zăhoi. **La juniori** 1-0.

A convins. Juniorul Pleşa, semnatarul unei frumoase performanţe în meciul de la Lipova, prin cele trei reuşite ale sale pentru sântăneni, promite să nu se oprească aici. (Foto: D. O.)

Răcit

Lipova (D.O.) - Meciul de juniori dintre echipele Şoimii Lipova şi Unirea Sântana s-a disputat doar cu doi arbitri, centralul Robert Pantiş şi asistentul Marius Alexa. Celălalt tuşier, Dumitru Buică, a acuzat o stare de răceală accentuată, astfel încât observatorul Cornel Zăhoi i-a aprobat să rămână la cabină, întrucât el urma să conducă la centru meciul de seniori al celor două grupări.

Fără vreo emoţie

Zăbrani (D.O.) - Duelul dintre lanterna roşie, Victoria Zăbrani şi liderul Naţional Sebiş s-a încheiat fără surprize. Oaspeţii, mult superiori tehnico-tactic, au forţat atât cât era necesar, înscriind prin Gligor în min. 31 şi prin Neamţ în min. 63, golurile unei victorii fără dubii, cu 2-0. Gazdele au avut şi ele şansa golului, dar execuţiile lui Ardelean, Cristea şi Oaidă nu l-au învins pe Merşca.

Formaţii

Victoria: Marinca-Revnic, Roman, Roşca, Branea, Cristea, Moţ (cpt.), Ştefan, Curta, Oaidă, Ardelean. **A mai jucat:** Stoiu.

Antrenor Marius Grad.

Naţional: Merşca (cpt.)-Feieş, Zaha, Jurcă, Ciba, Neamţ, Mutică, Porumboiu, Popa, Gligor, Creţu. **Au mai jucat:** Goldiş, Filipaş, Ivancea.

Antrenor Sandu Gaica.

Au arbitrat bine: Constantin Stamatoiu, Leontin Buda, Alexandru Stamatoiu.

Observator AJF: Cornel Zăhoi. La juniori: 3-1.

ARAD ONLINE **www.aradon.ro**
Aici mai multe detalii

Răzbunarea ratărilor

Macea (S.C.) - A.S. Dorobanţi a stopat parcursul excelent din a doua jumătate a turului, realizat de Aqua Vest, învingând cu 1-0 (0-0) la capătul unei partide dominate în mare parte de trupa lui Valer Herlo. Suita ratărilor oaspeţilor a fost deschisă de Geanâm şi continuată de Balaj, reluarea acestuia cu capul ştergând transversala în min. 16. Herlo, Bâgu şi din nou Herlo ratează incredibil, ocaziile fiind intersectate de voleul lui Grădinaru. Unicul gol al întâlnirii a fost opera lui Horvath în min. 55, care a şutat imparabil din marginea careului, după o centrare a lui Balint: 1-0. Aceiaşi actori trec pe lângă 2-0 în minutele 63 şi 70, în replică Sandu putând egala în min. 89 („cap" din 2 metri în bară!).

A.S. Dorobanţi: Krajcar - Zambori (Ghidescu), Miklos, Pistrui, Ardelean - Covaci, Baul, Varga, Balint (Bukwa) - Grădinaru, Horvath.

Aqua Vest: Brutyo - Weirer, O. Moisă, Balaj, Gherase - Abrudan, Sandu, Ursoi, Bâgu (Neagu) - Herlo, Geanâm.

Au arbitrat bine Carlos Borugă - centru, Mihai Jivan şi Daniel Bondar. **Observator AJF:** Mircea Toderici.

(H-121111)

RECLAMĂ

Felicitări (67)

CU OCAZIA
împlinirii frumoasei vârste de 18 ani îți dorim multă sănătate, fericire și tot ce îți dorești. Un sincer LA MULȚI ANI pentru CAZACHEVICI LAVINIA, din partea familiei Boloș.

PENTRU CEL
mai drag copil din lume BOLOȘ BOGDAN multă sănătate, LA MULȚI ANI și tot ce-i mai frumos din lumea aceasta. Te iubim mult, părinții și bunica.

Cumpar ap. 1 cameră (02)

- **Apartament, garsonieră,** indiferent etajul, zona, probleme financiare. Telefon 0744.542.931.

Vând ap. 2 camere (03)

- **Apartament 2** camere (Z-eturi) 74 mp, la cheie. Telefon 0749.082.137.
- **Apartament 2** camere, B-dul Revoluției, 80 mp, parter, în curte, pretabil birouri, 46.000 Euro. Telefon 0744.849.390.

APARTAMENT 2
camere, complet mobilate, parter, Vlaicu, bun pentru privatizare, posibilități extindere. Preț 35.000 Euro. Telefon 0740.795.123.

- **Apartament 2** camere, Vlaicu, etaj 1, Z-uri, parter înalt, amenajat complet. Telefon 0743.798.287.
- **Apartament 2** camere, Vlaicu, Lebăda, etaj 1, îmbunătățiri, 41.500 Euro. Telefon 0722.786.750.
- **Apartament 2** camere, Vlaicu, X 4, parter înalt, balcon, renovat recent, lux, 77 mp, decomandat, mobilat (include 2 plasme TV mari), alarmă, la cheie, 61.000 Euro, negociabil. Telefon 0744.911.489.
- **În Ineu,** apartament 2 camere, str. Dunării, nr. 3. Telefon 0745.099.202.

Cumpăr ap.2 camere (04)

- **Apartament 2**-3 camere, plătesc imediat. Telefon 0257/212063, 0742.320.153, 0723.455.028.
- **Apartament cu** 2 camere în Micălaca, exclus intermediari, PF, 0745.600.776.
- **Apartamente 1**-2-3 camere. Plata pe loc!!! Telefon 228411, 0744.849.390.

Vând ap. 3 camere (05)

APARTAMENT 3
camere, 2 băi, ușă metalică, termopan, microcentrală, parter, garaj, lângă Euromedic, 69.000 Euro. Telefon 0722.592.679.

- **Apartament 3** camere, Alfa, 104 mp, decomandat, parter înalt, cu balcon zidit (intrare separată), pretabil locuință sau spațiu comercial, 54.000 Euro. Telefon 0752.514.255.
- **Apartament Micălaca** 3 camere renovate și mobilate. Telefon 0722.274.880.

Cumpăr ap. 3 camere (06)

- **Apartament cu** 3 camere, după ora 17.00. Telefon 0745.474.923.

Vând ap. 4 camere (07)

- **Apartament 4** camere, str. Peneș Curcanul (lângă BCR). Informații telefon 0747.989.901, între orele 7-16.
- **Apartament Ultracentral,** 4 camere, mobilat, super-finisat, preț 76.000 Eu. Telefon 0722.274.880.

APARTAMENT ULTRACENTRAL
mobilat 200 mp, et. 3/3 și 180 mp, et. 1/2, excelent cabinete, birouri, 0720.223.279.

- **Ocazie. Vând** apartament ultracentral super-renovat cu mobilier pesonalizat renovat 2007, 280 mp, 250.000 Eu. Telefon 0722.274.880.

VÂND SAU
închiriez apartament 4 camere, zona Gării, etaj 3/4, 100 mp, amenajat, decomandat, contorizat. Informații 0726.121.940.

Vând ap. la casă (11)

- **Apartament la** casă 1 cameră, cămară alimente și bucătărie cu posibilitate extindere, 20 mp Pârneava. Telefon 0744.937.307.
- **Apartament la** casă, zonă centrală, str. Ludovic Szantay nr. 12, ap. 2, compus din două camere, bucătărie, două băi, super-amenajat, geamuri, uși termopan, gresie, parchet, preț 60.000 Euro, negociabil, cu Legea 112, 0751.043.089.
- **Casă zona** Biserica Sârbească, 2 camere, bucătărie, baie, hol, cămară, singur în curte. Telefon 0740.783.031.

Vând case, vile (13)

- **Casă cu** grădină în Micălaca cu teren 1487 mp. Telefon 0357/809304, 0741.193.618, 0744.642.523.
- **Casă mansardată** cu 2 vecini în curte, str. M. Scaevola (centru), 90.000 Eu. Telefon 0743.577.152 sau 0751.217.167.

romimo.ro

- **Casă mare** aranjată în Micălaca, 0722.380.551.
- **Casă mare** toate utilitățile zona UTA. Telefon 0724.120.779, 229930.
- **Casă nouă** mansardată la șosea Bujac Dâmboviței + casă cu etaj zona Dinamo. Telefon 0723.736.315, 0728.919.565.
- **Casă renovată,** FS= 29 ml ST=1.080 mp, SC=200 mp, toate utilitățile! Preț 180.000 Eu negociabil. Telefon 0745.531.965.
- **Casă tip** vilă ultracentral, compusă din demisol + parter + etaj, două garaje, singur în curte, intrare pe două străzi sau schimb cu apartament 2-3 camere + diferență. Telefon 252033, 0745.890.108.
- **Casă, urgent,** Bujac, str. Ghioceilor, nr. 70. Telefon 241541, 0741.692.440.
- **Casă, urgent,** Bujac, str. Libertății nr. 28. Telefon 241541, 0741.692.440.
- **În Subcetate,** casă mobilată sau nemobilată, P+M, 3 dormitoare, living, bucătărie, garaj, 500 mp, teren 150.000 Euro, 0744.828.934, 0257/212099.
- **Loc de** casă Bujac 540 mp stradă asfaltată utilități la stradă, 35.000 Eu. Informații 257800, 0749.220.267.
- **Romanilor, casă,** 9 Mai nr. 1, 2 apartamente, Zrenjamin 1 casă, 280692.
- **Romanilor, vilă,** 3 apartamente, lângă Policlinică, strada Paris 5, 280692.
- **Vilă 5** camere, 3 băi, garaj, SC 190 mp, ST 400 mp, toate utilitățile. Telefon 0727.982.469.
- **Vilă, Calea Romanilor S+P+E, garaj, toate utilitățile. Relații telefon 0256/221786, 0723.568.706.**
- **Vilă P+E+M** în Sânicolaul Mic finisată, construcție nouă. Telefon 0720.226.720.

Vând case la țară (17)

- **Casă cu** grădină mare la Mândruloc nr. 189. Telefon 216309, mobil 0740.905.926.
- **Casă de** vânzare în Bătania, aproape de ștrand, renovată din nou înăuntru, gaz, geamuri termopan, 3 (trei) camere, baie, bucătărie. Prețul 22.000 Euro. Telefon 0036703239058.
- **Casă în** Bârzava nr. 13, teren 1200 mp, preț 16.800 Eu. Telefon 0727.886.400, 0257/311156.
- **Casă în** Lipova, 4 camere, mobilată, lichidez gospodărie, 50.000 Euro. Telefon 0722.274.880.
- **Casă la** Adea. Telefon 0745.974.892, 0742.598.532.
- **Casă la** Pecica. Telefon 0742.194.236.
- **Casă la** roșu, 160 mp, cu posibilități finisare pe gustul clientului în Firiteaz, 20 km Arad. 0722.449.782.
- **Casă mare** amenajată modern în localitatea Căpâlnaș, PF 0742.653.018 sau 251925.
- **Casă nouă,** ieftină, în Chișineu-Criș. Telefon 0745.144.123
- **Casă, Peregul** Mic, la șosea, preț negociabil. Informații telefon 0745.500.840.

CASĂ SEMLAC,
preț 40.000 euro, negociabil. Telefon 0727.615.078.

- **Casă și** loc de casă în Zădăreni preț 40.000 Eu. Telefon 0730.169.338.

CASĂ ZERIND
nr. 139, ideal privatizare, central, la șoseaua Arad-Oradea, 1.000 mp. Telefon 0729.456.699.

- **În Zimandu** Nou casă mare în centru cu toate utilitățile, teren 3000 mp. Telefon 0730.009.246, 0728.840.611.

URGENT, CASĂ
Cruceni, 100 mp cu teren 1200 mp 38.000 Eu sau schimb apartament, 0746.802.457.

URGENT, CASĂ
P+M 140 mp, Șagu, la cheie, 70.000, negociabil, 0724.860.090.

URGENT, CASĂ
P+M, Șagu nr. 698, toate utilități, 60.000 Eu, negociabil, 0746.802.457.

Vând garsoniere (19)

- **Garsonieră cf** I, str. Bușteni, 34.000 Eu negociabil. Telefon 0741.592.300.

Vând terenuri (21)

- **0,5** locuri, 413 mp, 18,3/22,5, cu utilități, acceptăm variante, 0765.257.753.
- **10.0000** mp teren înainte de cartierul Verde. Telefon 0722.213.431.
- **2 locuri** de casă în Sânmartin, 1.000 mp și 1.140 mp. Telefon 0740.046.420.
- **2,4** hectare pământ între Arad și Zădăreni (pe partea dreaptă) și 40 de ari lângă colonie (urmează să fie traversat de autostradă). Telefon 0743.256.543, 0743.968.334.
- **2,8** hectare pământ arabil, Zimandul Nou, 3.500 Euro/hectarul. Telefonul 257800, 0749.220.267.

romimo.ro

- **31.000** mp Sânlenai, FS 120 m - 14 Eu/mp, 10.000 mp intarre în Vlaidmirescu FS 75 m - 55 Eu/mp. Telefon 0722.294.842.
- **4-10** ha la șosea, aproape de Nădlac, persoană fizică, 0722.257.409.
- **42.000** mp DN Arad-Oradea intersecția Sântana-Curtici 5 Eu/mp negociabil, 0726.383.042.
- **Arieșeni, teren** construcție cabană, zonă deosebită, utilități, certificat urbanism, eventual schimb. Telefon 0722.257.409.

GRĂDINĂ, ARADUL
Nou, 1.440 mp sau jumătate 720 mp. Telefon 0722.247.219.

- **Grădină cu** pomi fructiferi 1.435 mp în Ghioroc, partea cu dealu. Telefon 0257/287580.
- **Loc de** casă la șosea, str. 6 Vânători 2.888 mp, 80 Euro mp, negociabil. Informații 0748.750.516.
- **Loc de** casă la Zimandu Nou, 1000 mp, front stradal 24 m. Telefon 0744.256.274.
- **Teren 15.**000 mp cu construcții, curent. Informații 0740.310.318.
- **Teren arabil** în localitatea Șagu, 2,5 ha. Telefon 0744.192.487, 0741.217.839.

TEREN LA
șoseaua Arad - Zădăreni suprafețe de la 5.000 mp la 2 ha, preț 13 euro/mp negociabil. Telefon 0744.607.056.

URGENT, LOC
de casă 250 mp 14.000 Eu, Cadaș, 0746.802.457.

URGENT, LOC
de casă 500 mp, 8.000 Eu, Pecica str. 211. Telefon 0746.802.457.

- **Urgent! Vând** loc de casă în Subcetate, 800 mp, FS 15 m, toate utilitățile, 90.000 Euro, 0744.828.934, 0257/212099.

Cumpăr terenuri (22)

- **Pământ agricol,** pășune, fâneață, vecinătatea Aradului, inclusiv zona Utviniș. Telefon 0745.895.483.
- **Pământ agricol,** pășune, fâneață, vecinătatea Aradului, plătesc imediat. Telefon 0257/212063, 0742.781.651, 0722.273.759.
- **Teren intravilan** și teren agricol în jurul Aradului. Telefon 0744.359.024.

Vând spații comerciale (25)

SPAȚIU COMERCIAL
cu teren, total 540 mp, persoană fizică, Calea Victoriei nr. 7. Telefon 0744.568.881.

Imobile chirii (29)

- **Apartament 3** camere, garaj, amenajat frumos, complet mobilat și utilat, zona Polivalentă. Telefon 0744.828.934, 0257/212099.
- **Dau în** chirie apartament 2 camere, complet mobilat, Podgoria, 413248.
- **Dau în** chirie casă, central, pentru firmă. Telefon 0745.529.464.
- **Închiriez (ofer)** garsonieră, Praporgescu, complet renovată și utilată, 180 euro. 0744.175.278.
- **Închiriez 2** camere, amenajat, utilat, mobilat, 200 Euro/lună. Telefon 0727.982.469.
- **Închiriez 3** camere, mobilat, utilat lux, 400 Euro/lună. Telefon 0727.982.469.
- **Închiriez apartament** 2 camere în zona Piața A. Iancu. Informații 0741.289.475.
- **Închiriez apartament** 2 camere Micălaca, utilat și renovat nou, 0740.226.881, 0742.286.751, 0788.761.394, 0788.761.397.

ÎNCHIRIEZ APARTAMENT
mobilat, ultracentral, termen lung, 200 mp, 180 mp nemobilat et. 1/2, excelent birouri. Telefon 0720.223.279.

- **Închiriez garsonieră,** confort I, mobilată, utilată, 150 Euro/lună. Telefon 0727.982.469.
- **Ofer pentru** închiriat apartament 2 camere, mobilate, 180 Eu/lună, plus cheltuielile. Telefon 0740.795.123.

Auto românești (36)

SUNTEM EXPERȚI ÎN PIAȚA AUTO! bestauto.ro

- **Vând 2** Dacia papuc unul anul 1998 și altul 1990, preț 1.100 Eu și 1.700 Eu negociabil. Telefon 0730.030.673, 0788.479.207.
- **Vând Aro** 320 D camionetă motor Brașov, an 1989 VT 2009 stare bună, 1.000 Eu negociabil, 0742.903.147.
- **Vând Dacia** Papuc 2 locuri, acoperit fibră, 4x4, obloane, an 2004. Telefon 0723.828.937, 0742.087.373.
- **Vând Dacia** Super Nova Rapsodie an 2002, 56.000 km, jante aliaj, MP3 player, eleron culoare albastru, motor + cutie viteze Renault. Telefon 0744.635.559.

SUNTEM EXPERȚI ÎN PIAȚA AUTO! bestauto.ro

Auto străine (37)

- **Vând BMW** 320 i, an 90, geamuri electrice, închidere centralizată stare impecabila preț 3.300 Eu. Telefon 0730.030.673, 0788.479.207.
- **Vând Fiat** Punto accidentat, an 2006, benzină 1,2, patru uși, climă, 3.000 Euro. Telefon 0722.473.386.
- **Vând Ford** Fiesta 1,9 TDI an 2001, preț 5.200 Eu. Telefon 0723.336.938.
- **Vând Ford** Orion 1,8 D, an 1991, înmatriculat, în stare de funcționare! Preț informativ 2.000 Eu, negocabil. Informații telefon 0723.327.886 sau 0727.767.202.
- **Vând Matiz** Standard an 2004, preț 3800 Eu, negociabil. Telefon 0723.283.410.
- **Vând Opel** Omega - Caravan an fabricație 1989 în stare bună de funcționare. Telefon 0745.932.936.
- **Vând Peugeot** 504 diesel înmatriculat izotermă (papuc) 700 Eu negociabil, 0742.903.147.
- **Vând Toyota** Yaris, an 2005, km 26.000, benzină, 4+1 uși, preț 9.000 Euro, negociabil. Telefon 0740.376.931.
- **Vând, urgent,** Ford Escort Tournier (Ghia), an fabricație 1997, preț 2.800 Eu. Telefon 0751.043.083.
- **Vând VW** Passat 2003. Telefon 0744.223.300

Camioane, remorci (39)

- **Vând IFA** izotermă, an fabricație 1987, preț 1.600, negociabil. Telefon 0747.989.901, între 7-16.
- **Vând remorcă** tip Salonta, 500 kg, cu înălțătoare, drujbă Husqvarna 346, motocositoare STIHL cu ham. Telefon 0745.614.771.

Utilaje, unelte, industriale și agricole (40)

SC VINDE
CUPTOR POLINI 18 m, 5.000 Euro. Telefon 0741.200.016.

- **Vând DT** U 445. Telefon 0743.689.480.
- **Vând tractor** Marssey Ferguson, 95 cp, stare bună. Telefon 0723.468.401.
- **Vând tractor** U 550, U 650. Telefon 0752.219.080.
- **Vând tractor** U650 înmatriculat, semănătoare păioase, instalație de ierbicidat și împrăștiat îngrășăminte. Telefon 0745.638.004.

VÂND UTILAJ
SPĂLAT STICLĂ Szilank pentru CONFECȚIONAT GEAM TERMOPAN. Telefon 0257/211272.

Piese, accesorii (42)

- **Vând (schimb** cu autoturism) loc pentru cabană, 1.700 mp sub cetatea de la Șiria. Telefon 0766.414.643.
- **Vând cutie** de viteză în 5 trepte pentru Dacia 1310, motor și alte piese din dezmembrare. Telefon 0766.414.643.
- **Vând cutie,** planetare, electromotor, stopuri pentru VW Passat 1,6 diesel, an 1981. Telefon 0740.878.286.

Garaje (43)

- **Vând garaj** metalic în zona Romanilor (Moților). Telefon 0728.573.665, orele 8-16.

Mobilier și interioare (47)

- **Vând colțar** aproape nou, dimensiuni 280x250, 900 lei. Telefon 0745.057.537.

VÂND COLȚARE,
CANAPELE, FOTOLII noi, diverse culori și dimensiuni, 286069.

- **Vând mobilă** combinată. Preț convenabil. Telefon 0745.611.114.

Îmbrăcăminte,încălțăminte articole sport (52)

- **Vând skiuri,** clăpari, noi. 0744.175.278.

Materiale de construcții (53)

ABC-UL
vinde BALAST, NISIP, LEMNE FOC, duc MOLOZUL, 0744.987.273, 255672.

ABC VINDE
BALAST, NISIP, LEMNE FOC, duc MOLOZUL, 0742.655.913, 255672.

ABIA ACUM
aduc avantajos BALAST, NISIP, preferabil 3 mc, 0740.120.697.

- **Achiziționez coame** (oale) pentru acoperiș țiglă model solzi veche, din demolări. Telefon 0744.428.584.

VINDEM PLASĂ
DE GARD 4.50 RON/mp - toate înălțimile, CUIE, BURLANE, COTURI DIN TABLĂ, SÂRMĂ DE BALOTAT, RABITZ 1.80 RON/mp , ETC. Str. Vrabiei 4. Telefon 289997, 0357/404000, 0744.289.997. www.garduri.ro

Societate Comercială lider în distribuție de anvelope, uleiuri și accesorii auto angajează:

RESPONSABIL VÂNZĂRI

cu următoarele cerințe:
- studii superioare
- bun organizator, comunicativ
- cunoștințe PC
- disponibilitate la program de lucru prelungit și delegații

oferim:
- încadrarea într-un colectiv format, dinamic
- pachet salar atractiv
- autoturism de serviciu, telefon
- formare profesională

mai multe informații:
- 0723/662.372
- trimiterea CV-lor și Scrisorilor de intenție până la 20.11.2007 la adresa resurseumane@impar.ro

(N-121116)

VÂND BOLȚARI,
PAVELE, BORDURI STÂLPI, executăm MONTAJ, 0722.621.600, 0722.870.752, 283683.

VÂND CONVENABIL
LEMNE FOC TĂIATE, esență tare. Telefon 278338, 0721.592.572.

VÂND EN-
gros FIER BETON FASONAT și NEFASONAT. Micalaca, 0257/219400, 0788.909.642.

Electrocasnice (56)

FRIGORIFICE COMERCIALE:
VITRINE, LĂZI, DULAPURI, MESE INOX FRIGO. ELECTROCASNICE: TV, MAȘINI SPĂLAT, FRIGORIFICE, MOBILIER RATE
MADONA LIPOVA,
0744.796.542.

- **Vând congelator,** ladă frigorifică, combină frigorifică, frigider, aspirator, Calea Radnei 151, 0743.662.845.
- **Vând ladă** frigorifică și frigider. Număr telefon 0357/408013, 0730.188.366, 0723.226.583.
- **Vând mașină** de spălat automată de la 300 Ron, Calea Radnei 151, 0743.662.845.

Plante si animale, agroalimentare (57)

PEPINIERĂ, VINDEM
POMI FRUCTIFERI, ARBUȘTI FRUCTIFERI, ARBORI ORNAMENTALI și TRANDAFIRI, diferite specii, SARUȘI IOSIF. Telefon 0744.635.011, 0744.301.119, 0257/535058.

- **Vând aparat** de muls. Informații 0742.146.060.

VÂND CLEMENTINE
calitate excepțională 2,9 lei/kg + TVA. Telefon 0740.137.991, 0722.475.630.

VÂND GRÂU
în Arad. Telefon 0729.456.699.

- **Vând junincă** gestantă în luna a VIII-a. Telefon 0724.570.013.

Medicamente, instrumente medicale (58)

- **Caut donatori** de sânge grupa AB IV, Rh-, între 18-55 ani, 0745.517.101.

VÂND UNIT
STOMATOLOGIC ADEC și COMPRESOR. Informații la 0744.258.090.

Citatii (63)

SE CITEAZĂ
pe data de 06.12.2007, ora 16.00, la Biroul Notarial Veritas din municipiul Arad, B-dul V. Milea, nr. 33-37, județul Arad, numita NAN LUIZA CERASELA, fiică, cu domiciliu necunoscut, moștenitoarea legală a defunctului Nan Ioan Gheorghe, decedat la data de 20 octombrie 2007, fost cu ultimul domiciliu în comuna Felnac, nr. 922, județul Arad, în vederea dezbaterii succesorale.

SUBSEMNATUL HANIȘ
Pavel chem în judecată pe Ciupe Ioan cu domiciliul necunoscut și eventualii săi moștenitori la Judecătoria Criș în dosarul 1120/210/07 la data de 26/11/07 pentru uzucapiune pe terenul din C.F. 1446 Mișca.

Prestări servicii (72)

ACORD GARANȚIE
1 an REPARAȚII FRIGIDERE la domiciliu, 272670, 0740.081.123.

AUTOMATIC ACORDĂ
garanție REPARAȚII MAȘINI SPĂLAT. Telefon 259146, 0744.241.398, 0357/401569.

CONSTRUCȚII ÎN
ROȘU, AMENAJĂRI INTERIOARE, EXTERIOARE, GRESIE, FAIANȚĂ, RIGIPS, 0743.897.696.

EXECUTĂM GĂURI
BETON, DEMOLĂRI, LUCRĂRI CASNICE, AMENAJĂRI SPAȚII VERZI,TRANSPORTURI UȘOARE, 0765.257.753.

EXECUTĂM TOATĂ
gama de CONSTRUCȚII, ACOPERIȘURI, APARTAMENTE etc. Telefon 0747.999.830.

INSTALĂM APARATE
AER CONDIȚIONAT cu sau fără aparatul clientului. Telefon 0728.856.983, 0728.856.959, 0728.856.992.

PARCHETĂRI, RAȘCHETĂRI
materiale client (firmă). Telefon 0744.555.338, 0745.648.047.

PENSIUNE -
RESTAURANT, zona UTA, organizează ieftin: NUNȚI, BOTEZURI, ANIVERSĂRI, 0722.348.103.

REPAR TERMOTECI,
execut INSTALAȚII ÎNCĂLZIRE lemne, gaz, electrice. Telefon 0740.323.470.

SC EXECUTĂM
ACOPERIȘURI LINDAB și ȚIGLĂ și din TABLĂ; JGHEABURI și BURLANE, rapid. Telefon 0751.831.523.

USCĂM CHERESTEA
în cantități diferite și la preț negociabil, 0743.893.209.

VÂNZĂRI -
reparații ELECTROCASNICE: MAȘINI SPĂLAT, FRIGORIFICE, TELEVIZOARE,
MADONA LIPOVA,
0744.796.542.

Oferte locuri de muncă (74)

SC BUSINESS B.V. SRL
angajează
AGENȚI COMERCIALI cu experiență, minim un an în domeniu. Se oferă mașină și telefon de servici. Telefon 0257/284660.

SC B&B ACCESORIES - MAROCHINĂRIE
angajează:
DIRECTOR, DIRECTOR PRODUCȚIE, SECRETARĂ - limba italiană, AGENT VÂNZĂRI, GESTIONAR, AGENT PAZĂ cu atestat, CONTABIL, ING. SECȚIE, CROI, MONTAJ, AMBALAT, DESIGNER, CUSĂTORI și MANUALI: 306106, fax 272665, office@bbaacc.ro

SC BLACKMAX SRL
angajează
GESTIONAR, pentru fabrica de poliestiren. Informații zilnic la adresa: str. Ogorului, nr. FN. Telefon 0753/090424; 0257/213536, fax: 0257/213537; e-mail: iustin.sodinca@black-max.ro

SC MOBILIER GENERAL ARAD
angajează
TÂMPLARI MONTATORI SCHELETE TAPIȚERIE, și TAPIȚERI. Telefon 0722.500.354, 288177.

apartamente noi, ca scoase din cutie

Micălaca, zona 300, bd. N. Titulescu
2 blocuri noi, 76 de apartamente
suprafețe de până la 232 m²

0748 123 454
0748 123 455
0257 338 366

birou vânzări: calea Iuliu Maniu 12–18 www.urbanna.ro

INFORM MEDIA

SC Inform Media SRL, lider pe piața în domeniul editării ziarelor și serviciilor internet în zona de vest a Austriei, zona de nord-est a Ungariei și România, membru al unui grup de firme multinaționale

CAUTĂ muncitori calificați și necalificați la mașina de tipar pentru punctul de lucru Timișoara

Condiții:
- studii medii - cunoștințe mecanice constituie un avantaj
- disponibilitate de lucru în schimburi
- capacitate de muncă sporită

Se ofera:
- cazare
- pachet salarial atractiv
- posibilități de dezvoltare a carierei

Cunoașterea limbii engleze, germane, maghiare constituie un avantaj.

email: recruitment@informmedia.ro
tel. 0256/305-747, fax: 0256/305-749.

Consiliul Local al Municipiului Arad - Direcția de Dezvoltare și Asistență Comunitară organizează concurs în data de 11.12.2007, ora 10 - proba scrisă și în data de 13.12.2007, ora 10 - interviul, pentru ocuparea funcției publice de execuție vacante:

Serviciul Autoritate tutelară, protecție a minorilor și familiei
- 1 funcție publică de execuție de consilier, clasa I, gradul profesional superior, treapta 1 de salarizare

Serviciul Prestații sociale
- 1 funcție publică de execuție de consilier juridic, clasa I, gradul profesional debutant
- 1 funcție publică de execuție de consilier, clasa I, gradul profesional debutant

Serviciul Protecție persoane adulte
- 1 funcție publică de execuție de consilier, clasa I, gradul profesional superior, treapta 3 de salarizare
- 2 funcții publice de execuție de referent, clasa III, gradul profesional superior, treapta 1 de salarizare.
- 1 funcție publică de execuție de referent, clasa III, gradul profesional superior, treapta 2 de salarizare

Condițiile de participare la concurs, bibliografia, conținutul dosarelor profesionale de înscriere la concurs și data limită de depunere a dosarelor de înscriere la concurs se afișează la sediul instituției.

Relații suplimentare se pot obține la numărul de telefon 0257/281.850, int. 159, Palatul Cenad, camera 16. (H-121096)

Anunț

(H-121171)

Autoritatea de Sănătate Publică a județului Arad organizează concurs pentru ocuparea funcției publice vacante:

- Referent III gradul profesional superior,
treapta 1 Compartimentul de Asistență Comunitară și Înregistrare/Evaluare Asistenți Medicali

- condiții generale prevăzute de lege pentru ocuparea funcțiilor publice

- condiții specifice:
- studii medii a învățământului postliceal de specialitate-generalist
- vechime în specialitatea studiilor necesare exercitării funcției publice minimum 9 ani
- cunoștințe medii de utilizare calculator

Concursul se organizează la sediul Autorității de Sănătate Publică a Județului Arad, str. P-ța Spitalului nr. 2-4 în data de 13.12.2007 proba scrisă și în data de 14.12.2007 interviul. Dosarele de înscriere la concurs se pot depune la sediul Autorității de Sănătate Publică a Județului Arad până în data de 30.11.2007. Relații suplimentare se pot obține la nr. de telefon 0257/233.035

Motorul de căutare locuri de muncă potrivit pentru tine !

PENNY MARKET

REWE ROMANIA SRL

REWE GROUP

- companie multinațională -
specializată în comerțul en detail angajează:
Pentru magazinele PENNY MARKET din ARAD:

1. ȘEF MAGAZIN / ȘEF ADJUNCT MAGAZIN / ȘEF DEPOZIT- Cod SVM/ ARAD:
- Experiență în domeniul comercializării cu amănuntul a produselor alimentare;
- Rezistență la stres;
- Cunoștințe de limba engleză, limba germană constituie un avantaj ;

În funcție de performanțe se oferă posibilitatea promovării în scurt timp pe postul de Șef Magazin.

2. ȘEF CASIERIE / ADJUNCT CASIERIE – Cod CKAS/ARAD:
- Experiență în domeniul casieriei;
- Rezistență la stres;
- Recomandările scrise care atestă etica profesională constituie un avantaj.

3. LUCRATOR COMERCIAL COD LC/AR
- Se cere rezistenta la stres

4. CASIERE COD KAS/AR
- Se cere rezistenta la stres

Oferim conditii salariale avantajoase si posibilitati de promovare!

OFERIM ȘANSE EGALE TUTUROR CANDIDAȚILOR!

Persoanele interesate să se alăture echipei noastre și care îndeplinesc condițiile specificate mai sus sunt rugate să trimită un CV (+ foto) și o scrisoare de intenție prin poștă la REWE ROMÂNIA SRL – Tarla 41, Parcela A 329, Ștefăneștii de Jos, juețul Ilfov, cod poștal 077175, la adresa de email: job@ro.rewe-xxl.at, sau prin fax la nr. 0725 128 894, cu menționarea codului aferent poziției solicitate. Numai candidatii considerati potriviti, vor fi contactati.

www.pennymarkt.ro (H-120300)

Publicitate eficientă în ADEVĂRUL cel mai citit ziar județean!

ARAD ONLINE
www.aradon.ro

Super Info
Timpul trece...
Cu ajutorul nostru afacerea ta poate să crească

STOP EJACULĂRII PRECOCE!

Cu 2 capsule pe zi rezolvați definitiv problema

INFORMAȚII ȘI COMANDĂ DISCRETĂ
0742 141 071 0724 01 0724
www.prematrol.ro

(H-120743)

Capsulele PREMATROL

Produsul **Prematrol** este un amestec sinergistic din plante medicinale, care ajută bărbații să-și întârzie ejacularea, precum și obținerea satisfacției complete la ambii parteneri sexuali. Echilibrează în creier nivelul neurotrasmiterilor importante, totodată activează în organism ca antistresant, susținând astfel activitatea sexuală de lungă durată și plină de plăcere pentru amândoi.

Prematrol este creat dintr-un amestec unic de ingrediente, alese cu grijă în urma cercetărilor făcute în SUA pe o perioadă de 5 ani. Produsul conține plante medicinale folosite pentru sprijinirea funcțiilor sexuale normale cum ar fi floarea Passiflora, semințele Griffonia Simplicifolia sau fructele de Cistanche, cunoscută și sub numele de "Rou Cong-rong" din medicina tradițională chinezească.

O cutie de Prematrol conține 60 de capsule, care trebuie **administrat** în felul următor: 1 capsulă dimineața și 1 capsulă după amiază, pe nemâncate, cu un pahar de apă fără acid carbonic, pe o perioadă minimă de 1-2 luni continuu, astfel rezultatele obținute o să fie permanente. Prematrol nu crează dependență și nu are efecte secundare.

Preț: 191 lei (1.910.000 lei vechi)

DISTRIBUITORI

ARAD:
magazinul Apimedica, str. Mihai Eminescu nr. 51
magazinul Naturmed din incinta complexului KIK Center, str. Fulgerului nr. 3

Acest produs este un supliment alimentar și se eliberează fără prescripție medicală. Citiți cu atenție prospectul!

MARE PUBLICITATE tel. 280.943 ; tel/fax 280.904

Decese (75)

Cu inimile frânte ne despărţim pentru totdeauna de dragul nostru fiu

DINIŞ IOAN ADRIAN.

Dumnezeu să-i călăuzească sufletul în ceruri. Înmormântarea va avea loc astăzi, 12.11.2007, la Cimitirul Micălaca, de la ora 14.00.

Ildiko şi Liviu cu familiile

Cu nemărginită durere anunţăm încetarea din viaţă a celui care a fost soţ, tată, fiu, bunic, socru

KISS CAROL,

după o lungă şi grea suferinţă la vârsta de 63 ani. Înmormântarea va avea loc în data de 12.11.2007 de la capela cimitirului Pomenirea, ora 14.

Nu te vor uuita niciodată soţia, mama, fiicele, nepoţii, ginerii

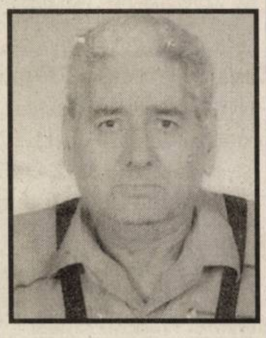

Cu durere în suflet anunţăm încetarea din viaţă a scumpei noastre

FARAGO ELISAVETA,

soţie, mamă, bunică, la vârsta de 69 ani. Înmormântarea va avea loc luni ora 14, în Variaşul Mare nr. 63. Vei rămâne veşnic în inimile noastre.

Familia îndoliată

Cu adâncă durere anunţăm încetarea din viaţă a iubitului nostru tată şi bunic

HEUBERGER IOSIF,

la vârsta de 85 ani. Înmormântarea va avea loc astăzi, 12 noiembrie 2007, ora 15.00, la Cimitirul Pomenirea.

Familia îndoliată

Cu adâncă durere anunţăm încetarea din viaţă la vârsta de 87 ani, a

LOBSTEIN IULIANA-TEREZIE,

născută Sandor Teri. Informaţii privind înmormântarea la telefon număr 0726.339.237 şi 250727.

Îndoliate familiile Sandor, Bözsi, Achim, Crişan, Moldovan

Anunţurile de deces se publică GRATUIT!

Cu adâncă durere în suflet anunţăm încetarea din viaţă a iubitei noastre mamă, bunică, străbunică

LUCREŢIA RAŢIU,

în vârstă de 89 ani. Înmormântarea va avea loc la Cimitirul Eternitatea.

Familia Cugerian - Raţiu

Cu durere în suflet anunţ încetarea din viaţă a soţului meu

TUDOR SCRIBAN.

Înmormântarea va avea loc marţi, 13 noiembrie 2007, ora 15.00, la Cimitirul Eternitatea.

Soţia, Cornelia Scriban

Condoleanţe (110)

Cu durere în suflet înălţăm o rugăminte către Bunul Dumnezeu să odihnească în pace sufletul nobil şi blând al celui care a fost

DINIŞ IOAN ADRIAN,

plecat prea devreme dintre noi la numai 12 anişori, după o îndelungată luptă cu boala. Sincere condoleanţe familiilor îndurerate.

Familia Muscă

Cu lacrimi în ochi şi nemăsurată durere în suflet înălţăm o rugăciune către Bunul Dumnezeu să odihnească sufletul tău în pace. Ai lăsat un gol imens în inimile noastre pentru totdeauna, iubitul nostru fiu

IOAN ADRIAN.

Tatăl tău Liviu şi soţia Janina

Cu inimile zdrobite de durere ne despărţim de iubitul nostru nepot

DINIŞ IOAN ADRIAN,

pe care nu-l vom uita niciodată şi va rămâne în sufletele noastre pentru totdeauna. Dumnezeu să te odihnească în pace.

Bunicii Aurel şi Viorica şi unchiul Ciprian

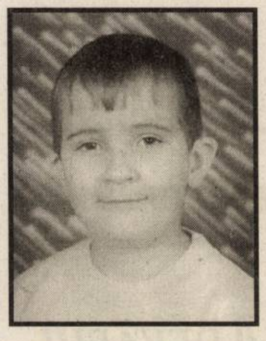

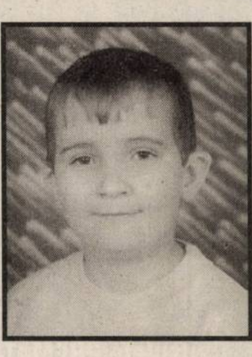

Tristă şi neuitată va rămâne ziua de 10 noiembrie 2007, când ne-ai părăsit iubitul nostru nepot

DINIŞ IOAN ADRIAN.

Te vom iubi mereu şi nu te vom uita niciodată.

Mătuşa Mirela, unchiul Cosmin şi verişoara ta, Diana

Suntem alături de familia Oros Dorin, Lili şi Cristian în greaua încercare pricinuită de pierderea celei care le-a fost mamă, soacră şi bunică

OLCEA FLOARE

şi le transmitem sincere condoleanţe.

Familia Săplăcan Gheorghe, Doina şi Silviu

Mare publicitate: 280.904

Locatarii blocului 107, scara A + B, din Micălaca, sunt alături de doamna Roman Ildiko şi mama ei la decesul fiului si nepotului

IOAN - ADRIAN

şi le transmit cele mai sincere condoleanţe.

Un ultim omagiu şi sincere condoleanţe familiei îndoliate la decesul lui

KISS CAROL.

Asociaţia de proprietari, bloc X 14

Suntem alături de Mircea Axente, acum, când s-a despărţit, pentru totdeauna, de mama sa

AXENTE ZENOVIA.

Sincere condoleanţe din partea colectivului FCM UTA

Aducem un ultim omagiu celei care ne-a fost peste trei decenii bună colegă şi prietenă,

ANTIŢA DELA.

Dumnezeu să o odihnească în pace. Condoleanţe familiei îndoliate.

Colegii de la Tipografia Arad

Comemorări (76)

Cu flori, cu lacrimi şi suspine/ Am face o scară până la tine/ De ziua ta -12 noiembrie - să te îmbrăţişăm/ Şi mii de sărutări să-ţi dăm/ Dar Dumnezeu ţi-a împletit/ O scară lungă până-n cer/ Să fi acolo lângă El,

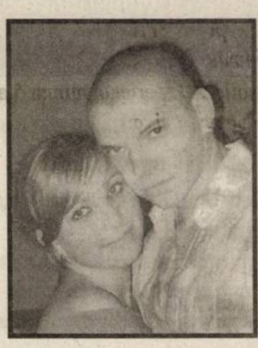

TEODORESCU FLORIN-LINU,

când ai fi împlinit 22 de ani.

Lacrimi, flori şi o lumânare aprinsă pe mormântul lor: UDUDEC DANIELA, DRAGOMAN IOAN, ŞTEFAN MEHELEAN, STEDIE ANCA, EPURAS PETRIŞOR, BORLEA NICOLAE, GORGAN VASILE.

Vă iubim şi nu vă vom uita niciodată. Mami, tati, fraţii şi bunicii

---

Acum, tată, nu pot să vin la crucea ta sa mă închin, dar aici, în depărtare, iţi aprind o lumânare

PANTEA IOAN.

Dormi în pace.

Fiul Ioan

Program mica publicitate

luni-vineri: 8,00-19,00

sâmbătă: închis

duminică: 9,00-12,00

Servicii funerare

IN MEMORIAM „KUKI”

SERVICII FUNERARE COMPLETE

Str. M. Eminescu nr. 4 ÎN CURTE

Tel.: 211.929 - 0723.343.964 0357.801.644

NON STOP!

OFERA

SICRIE

ACCESORII FUNERARE

TOALETAT-ÎMBĂLSĂMAT

CAPELA DEMIAN

CAPAC SICRIU FRIGORIFIC

INCINERĂRI

GRATUIT

TRANSPORTUL sicriului la domiciliu în Arad

REDUCERE 20 % la sicriu clienţilor care fac toate serviciile cu firma.

TRANSPORT intern şi internaţional

(H-77919)

Holcim

Ciment. Betoane. Agregate.

Holcim susține cele mai îndrăznețe vise!

La început, am construit bazele. Am creat produse și am lansat servicii pentru cele mai exigente așteptări. Am creat o echipă puternică de profesioniști dedicați. Am investit în tehnologie pentru a fi cu un pas înaintea oricărei inovații.
Dar ne-am rezervat și timpul necesar pentru a asculta planurile tale de viitor. A venit timpul să le clădim împreună!

Fabrica de ciment Aleșd
Ciment gri, vrac și saci
Servicii de transport
Servicii de laborator
Consultanță tehnică
Tel: 0259 / 349 769

Stația de betoane Arad
Proces de producție automatizat
Servicii de livrare și pompare
Servicii de laborator
Consultanță tehnică
Tel: 0257 / 216 646

Holcim Infoline® 021 / 208 20 00

www.holcim.ro

La MATROS visul devine realitate...

parchet laminat de la 12,6 Lei

folie GRATIS

Prețurile nu conțin TVA

Oferta este valabilă în limita stocului disponibil

(H-118327)

MATROS PARCHET SI ACCESORII

Str Aurel Vlaicu Nr: 28 - 32 Tel/ Fax. 349.888
(lângă stadionul UTA)
Str Pădurii Nr: 107 Tel/ Fax. 282.005
(vis a-vis P-ța Obor)

Soluții de creditare cu ipotecă

- Achiziție de locuință / teren
- Renovare / finisaj locuință
- Construire locuință
- Nevoi personale cu ipotecă

Arad, Str. Vârful cu Dor nr. 8,
Tel.: 0357 404.551
e-mail: arad@domenia.ro

Domenia Credit
Specialistul creditelor ipotecare

www.domenia.ro

(H-118197)

Munca in Spania,

(H-120350)

Leiter Montaje Industriales, firma din Spania specializata in sectorul siderometalurgiei (structuri metalice) angajeaza sudori pentru urmatoarea oferta: angajatorul garanteza si suporta cheltuielile de cazare in apartamentele firmei, tranportul catre santiere (masina firmei), demersurile administrative pentru a lucra in Spania (viza, permis de munca, asigurari sociale), formare pentru Protectia Muncii, echipamentul de protectiei individuala.

Se solicita experienta minim 5 ani in sudura mig – mag (constituie un avantaj experienta in sudura electrica manual). Salariul: 6 euro net pe ora.

Nu este necesara cunoasterea limbii spaniole. Inainte de plecarea i n Spania, fiecare candidat va trebui sa sustina o proba practica de sudura , la Bucuresti.

Pentru mai multe informații, sunați la 0722 538 672.

(H-118419)

Gardendo

tel: 0753 01 29 29
0751 16 09 62

99000 produse la prețuri promoționale

- Pomi fructiferi - 10 RON/buc.
- Butaș de vie - 8 RON/buc. (mai mult de 10 soiuri)
- Tuia - 50% reducere de preț
- Pământ de flori - 9 RON/sac (50L)
- Articole de grădină din lemn - 20% reducere de preț (articole de joacă pentru copii)

PROMOȚIE PAVAJE!
gri, 6 cm = 25 RON/mp
(Numai până în 30 noiembrie)

Așteptăm florarii și distribuitorii interesați, cu noi discount-uri

---

Cele mai proaspete oferte de muncă
www.romjob.ro

HOTEL PHOENIX SI RESTAURANT RETRO ANGAJEAZA:

(H-120340)

- **BUCATAR;**
- **AJUTOR BUCATAR;**
- **OSPATARI**

Cerinte: experienta, seriozitate, capacitate de munca in echipa.

Pentru a face parte din echipa noastra, va invitam sa transmiteti un CV, pana in data de 15.11.2007 la fax: 0257-289210, Tel: 0723-226746 E-mail: rezervari@hotelphoenix.ro sau la Hotel Phoenix, Calea Aurel Vlaicu, Nr. 267.

Lumea te vede mai bine prin **Super Info**

VERBITA

S.C. Verbiță S.R.L
Arad, Calea Aurel Vlaicu nr. 282
Tel.: 0257 275690
Fax: 0257 227055
Email: vanzari@verbita.ro
www.verbita.eu

Primești mai mult de la
LOGAN

- Avans 0%
- Rata de credit de doar 9,65 lei*/zi

Mai multe informații la showroom Dacia.

*Rata credit în lei prin BRD Groupe Societe Generale calculată pentru Dacia Logan Ambiance 1.4 , curs valutar 3,34 lei/euro, DAE 12,23%

(H-80289)

Orar
Luni-Vineri 8-20
Sâmbătă 8-14

Program mare publicitate luni-vineri: 9.00-17.00

Probleme de erecție?

(H-120745)

INFORMAȚII ȘI COMANDĂ DISCRETĂ
0742 141 071 0724 01 0724
www.potemix.ro

POTE-MIX - puterea bărbăției

Spre deosebire de alte produse similare, Pote-Mix întărește potența la bărbați pe termen lung, nu este un medicament "de eveniment".

Este capabil să înlăture tulburările de erecție mai mari sau mai mici, să elimine problemele de circulație cauzate de modul de viață stresant, să ușureze păstrarea rezistenței fizice, poate reînnoi sau întări performanța sexuală și poate produce din nou potență. Deoarece este un produs natural nu are efecte secundare.

Produsul Pote-Mix poate fi administrat și fumătorilor sau bolnavilor cu tulburări cardio-vasculare. Nu are efecte nocive, sau efecte secundare, poate fi administrat și de către persoane care suferă de diabet, hipertensiune, sau se află în stare de postinfarct. Pe toată perioada administrării produsului se poate consuma alcool.

Modul de administrare: zilnic 3x2 tablete. Efectul dorit se va manifesta în termen de două luni. Tabletele se vor administra dimineața, la prânz și seara, pe nemâncate. O cutie conține 150 de tablete, suficientă pentru 25 de zile. Are efect crescut în cazul utilizării sistematice și regulate. Pentru menținerea efectului pe termen lung (aproximativ 6 luni), recomandăm folosirea produsului pe o perioadă de cel puțin 2-3 luni continuu.

Preț: 161 lei (1.610.000 lei vechi)

DISTRIBUITORI

ARAD: magazinul Apimedica, str. Mihai Eminescu nr. 51
magazinul Naturmed din incinta complexului KIK Center, str. Fulgerului nr. 3

Acest produs este un supliment alimentar și se eliberează fără prescripție medicală. Citiți cu atenție prospectul!

Mare publicitate 280.943; 280.904

Mica publicitate 210.775

Cu Adevărul de Arad ai doar de câştigat!

- ziarul soseşte la prima oră a dimineţii
- ai şansa de a participa la toate concursurile Adevărul
- vineri primeşti GRATUIT programul săptămânal Jurnal TV
- abonamentele se pot realiza prin Poştă şi reţeaua proprie de Difuzare - Adevărul

PERIOADA	PREŢUL
1 lună	12,90 RON
3 luni	38,70 RON
6 luni	77,40 RON
12 luni	154,80 RON

Bucuraţi-vă de avantajele oferite de abonament!

ADEVĂRUL

Adevărul: Arad, B-dul Revoluţiei nr. 81, OP 1, CP 310130. Informaţii suplimentare la tel. 0257/281.797.

S-au scurs 5 ani de când bunul nostru tată, socru, bunic şi străbunic

STAN IOAN

a plecat să ne vegheze de sus, din mijlocul îngerilor. Dormi în pace, tati drag. Cei dragi nu te vor uita niciodată.

Familia Constantinel, Uzun, Taverna

Astăzi, 12 noiembrie, când ar fi trebuit să-ţi spunem „la mulţi ani” la deschiderea celei de a 36 petală a trandafirului, noi îl rugăm pe Bunul Dumnezeu să-ţi călăuzească sufletul acolo sus în ceruri, pentru cel care a fost

DUDAŞ DAN.

Familia veşnic nemângâiată

O rugăciune, lacrimi şi multă durere în suflet la împlinirea a 2 ani de când a plecat de lângă noi cel care a fost

MODOG FLORIAN.

Gândul şi paşii ne poartă la un mormânt trist şi rece căutând dragostea lui, sprijinul, mângâierea, dar nu a rămas decât amintirea unui suflet bun şi iubitor. Dumnezeu să te odihnească în pace!

Familia

Noi oameni, nu putem adăuga la zilele noastre date de Dumnezeu nici măcar o oră, o zi, un an. Astăzi, 12 noiembrie se împlineşte un an de când cel care a fost

PANTEA IOAN

pe neaşteptat şi atât de repede Dumnezeu a deschis pentru el uşa cerului şi l-a chemat la viaţa veşnică. dormi în pace.

Familia

S-a împlinit 1 an de când iubitul nostru soţ, tată, socru şi bunic

ing. HOMOKI PAVEL

ne-a părăsit. Ai avut o boală grea necruţătoare/ La care lumea zice inima nu doare/ Dar ea doare tare aici pe pământ/ Când îţi vin copii la cruce plângând/ Cu o lumânare şi un buchet de flori/ Pentru că de tine nouă ne e dor.

Soţia, copiii şi nepoţii

Cu durere în suflet amintesc că în 12 noiembrie se împlinesc 2 ani, de când m-a părăsit scumpul meu fiu,

ROŞU NICOLAE.

Nu te voi uita niciodată.

Mama Silvia

Scurgerea timpului nu poate să şteargă amintirea, dragostea ce va rămâne veşnic pentru cel care a fost

ROŞU NICOLAE.

Nu te vom uita niciodată.

Familia Sas Valentina şi copiii

Program mica publicitate

luni-vineri: 8,00-19,00
sâmbătă: închis
duminică: 9,00-12,00

AICI E LOCUL CARIEREI TALE!
romjob.ro
PORTAL NAŢIONAL DE LOCURI DE MUNCĂ!

ANGAJĂM DE urgenţă - AGENŢI VÂNZĂRI, - ŞOFERI DISTRIBUITORI. Informaţii la telefon 0721.222.769, 0729.973.884, 0259/432743, fax 0259/470099, e-mail ofiice@sapico-bador.ro.

ANGAJĂM LA DEPOZIT DE MOBILĂ, MANIPULANŢI şi TÂMPLARI cu experienţă. Telefon 0357/422959.

ANGAJĂM MONTATORI MOBILĂ, str. Poetului, nr. 93. Informaţii telefon 0728.298.574.

ANGAJĂM PERSONAL pentru staţie reeşapat anvelope. Telefon 0257/278790, 0744.677.642.

ANGAJĂM ZIDARI, ZUGRAVI, FINISORI în construcţii, 0743.897.696.

ANGAJEZ BRUTAR cu sau fără experienţă. Telefon 0730.805.360.

ANGAJEZ ŞOFER DISTRIBUITOR PÂINE, domiciliu obligatoriu în Arad. Telefon 0745.636.536.

ANGAJEZ ŞOFERI PROFESIONIŞTI, 0722.249.506.

ANGAJEZ SPĂLĂTORI AUTO, cu experienţă Micălaca, 0788.209.318, 0723.864.640.

ANGAJEZ SPĂLĂTORI AUTO, program 8 ore, salar avantajos, 0722.279.044, 0723.389.792.

ANGAJEZ VÂNZĂTOR magazin mochete, P-ţa Gării. Telefon 251484.

AUTOSERVICE ANGAJĂM MUNCITORI PREGĂTIT VOPSIT minim 700 RON în mână, 0723.169.961, 0788.565.696.

CAUT FEMEIE serioasă pentru ÎNGRIJIREA UNEI PENSIONARE în Aradul Nou, 8 ore/zi. Telefon 0745.973.754.

FIRMĂ ANGAJEZ INSTALATORI, salariu bun. Informaţii 0729.676.869.

FIRMĂ PRODUSE cosmetice caută PERSONAL FEMININ pentru prezentare şi vânzare în CENTRE COMERCIALE. Salar motivant. Program flexibil. Telefon 0788.289.278.

HOTEL PHOENIX şi RESTAURANT RETRO angajează: BUCĂTAR, AJUTOR BUCĂTAR, OSPĂTARI. Ceinrţe: experienţă, seriozitate, capacitate de muncă în echipă. Pentru a face parte din echipa noastră, vă invităm sa timiteţi un CV, până în data de 15 noiembrie 2007 la fax 0257/289210, telefon 0723.226.746, e-mail: rezervari@hotelphoenix.ro sau la Hotel Phoenix, Calea Aurel Vlaicu, nr. 267.

LICEUL TEORETIC Vasile Goldiş anunţă concurs pentru ocuparea unui post de TÂMPLAR, pe data de 20.11.2007. Informaţii la sediul liceului, Calea Victoriei 1-3.

MAGAZIN ALIMENTAR angajează VÂNZĂTOARE, salar atractiv. Telefon 0723.375.000, 0723.342.012.

MAGAZIN HAINE ceremonie angajează PERSONAL VÂNZĂRI. Telefon 0749.244.054.

ORGANIZĂM REVELION, NUNŢI şi BOTEZURI, angajăm BUCĂTARI, AJUTOR BUCĂTARI, 0744.558.994.

SC ANGAJEAZĂ AGENT VÂNZĂRI cu experienţă, ŞOFER cu atestat şi MANIPULANT. Informaţii 0752.119.701. CV la adriana.distribution@gmail.com.

AICI E LOCUL CARIEREI TALE!
romjob.ro
PORTAL NAŢIONAL DE LOCURI DE MUNCĂ

SC ANGAJEAZĂ BRUTARI, PATISERI cu sau fără calificare, FELIATORI(E) produse panificaţie. Telefon 0730.030.121.

SC ANGAJEAZĂ INSTALATOR SANITAR. Informaţii 0722.293.764.

SC ANGAJEAZĂ REPREZENTANT VÂNZĂRI. CV la fax 286444.

SC ANGAJEAZĂ ŞOFER distribuitor produse panificaţie, DISPECER(Ă) coordonare distribuţie şi producţie. Telefon 0730.030.121.

SC ANGAJEAZĂ VÂNZĂTOR-GESTIONAR. Informaţii la nr. 285200.

SC ARAD, Pădurii 115, angajez SPĂLĂTOR AUTO. Telefon 211520, 0722.887.690.

SOCIETATE ANGAJEAZĂ FEMEIE de SERVICIU. Salariu atractiv + tichete de masă. Informaţii telefon 0257/306030.

SOCIETATE COMERCIALĂ angajează TÂMPLARI P.V.C. Aluminiu şi MUNCITORI STICLĂ TERMOPAN cu experienţă, salar 1.400 RON. Telefon 0742.536.997.

SOCIETATE PAZĂ, Arad, Piaţa Sârbească 1, telefon 281410, 280228, 0357/407425, angajează ELECTRONIŞTI, TEHNICIENI, ELECTRICIENI, absolvenţi şcoli de profil, pentru calificare-specializare instalări sisteme antiefracţie.

SOCIETATE PAZĂ, Arad, Piaţa Sârbească 1, telefon 281410, 280228, 0357/407425, angajează PERSONAL PAZĂ, zona Arad, Sântoma, Pecica.

Chirii spaţii comerciale (88)

DAU ÎN chirie SPAŢIU COMERCIAL, pe Voinicilor. Informaţii telefon 260888 sau 0745.897.321.

ÎNCHIRIEZ SPAŢIU COMERCIAL 50 mp, zona UTA, str. Cocorilor, complet amenajat. Telefon 0723.735.554.

Vânzări diverse (103)

- **2 fotolii**, 2 candelabre, dulap cuier, aragaz 4 ochiuri, 2 dulapuri 3 uşi pentru haine, bolţari eco, 50 buc. Telefon 0724.120.779, 229930.

CALORIFERE OŢEL, calitate germană, TOATE DIMENSIUNILE, noi. Telefon 0257/280233, 0740.323.470.

- **Convector şi** boiler pe gaz; mobilă Camix (uşi curbate), masă de birou, cuptor cărbuni. Telefon 274485.

Vânzări electro (104)

ABSOLUT: SUPER OFERTĂ! Vindem CASE MARCAT FISCALE, CÂNTARE ELECTRONICE, str. Ineului 29. Telefon 0257/338300, 0745.669.550, 0728.146.751. Plata şi în rate.

CASE MARCAT FISCALE, CÂNTARE ELECTRONICE, strada Stânjenel 6. Telefon 279702, 0788.737.342, 0722.707.432, 0745.395.107.

Cumpărări diverse (108)

ACŢIUNI SIF Banat Crişana, Arconserv, Frigorifer etc. Telefon 0744.555.468, 0723.583.755.

- **Baterii uzate**, radiatoare, calorifere, neferoase, caroserii, pene vechi - noi, plumb, 0742.491.083
- **Calorifere de** fontă, baterii auto uzate, pene de gâscă, neferoase, fier vechi, 210480, 0742.299.805, 0749.974.783.

PENE DE gâscă, baterii auto vechi, deşeuri neferoase, preţ foarte bun, 0741.689.068.

Mica publicitate 210.775

INFORM MEDIA

INFORM MEDIA, editorul cotidianelor Adevărul de Arad şi Arad Expres, parte a grupului multinaţional Inform Media, care îşi desfăşoară activitatea în domeniul presei locale tipărite

CAUTĂ remizieri

pentru zonele: Micălaca zona 500-700, Aradul Nou, Centru

Cerinţe:
- seriozitate
- bun organizator

Se oferă:
- comision atractiv din realizări

Informaţii suplimentare la telefon: 281.797.

MARE PUBLICITATE

tel. 280.943 ;
tel/fax 280.904

PE SCURT

• **Doar pe bani.** „Totul despre sex" pe bani, pe mulţi bani. Pentru că aşa cere actriţa Kim Cattrall, alias Samantha. După câteva săptămâni de lucru la varianta pentru marele ecran a filmului „Totul despre sex", ea a anunţat deschis că îi este foarte dragă Samantha, dar viitorul prezenţei sale în film depinde de bugete.

Neverland, celebra fermă a lui Michael Jackson, ar putea deveni proprietatea lui Brad Pitt şi a Angelinei Jolie. Se ştie că Michael are probleme cu banii de ceva vreme, iar pentru fermă are cheltuieli de întreţinere foarte mari. (Foto: EPA)

Festival românesc

Luxemburg (MF) - Centrul cultural Kulturfabrik organizează, în perioada 1 - 15 decembrie, la Luxemburg, Festivalul filmului românesc, care se va deschide cu o proiecţie a peliculei lui Cristian Mungiu, „4 luni, 3 săptămâni şi 2 zile", în prezenţa actriţei Anamaria Marinca.

Animaţie erotică

Rio De Janeiro (MF) - Rio de Janeiro s-a încălzit şi mai tare în zilele acestea. Între 6 şi 8 noiembrie a avut loc a doua ediţie a Festivalului de Animaţie Erotică. Au fost prezentate 49 de filme din Australia, Croaţia, Germania, Franţa, Israel şi SUA, precum şi din Brazilia şi alte ţări din America Latină.

Tony Blair (Foto: EPA)

Convertit

Londra (MF) - Fostul premier al Marii Britanii Tony Blair se va converti la catolicism în următoarele câteva săptămâni, scrie ziarul catolic „The Tablet".

„De data aceasta e mai mult decât un simplu zvon", au declarat mai mulţi apropiaţi ai fostului premier, care au dorit însă să-şi păstreze anonimatul.

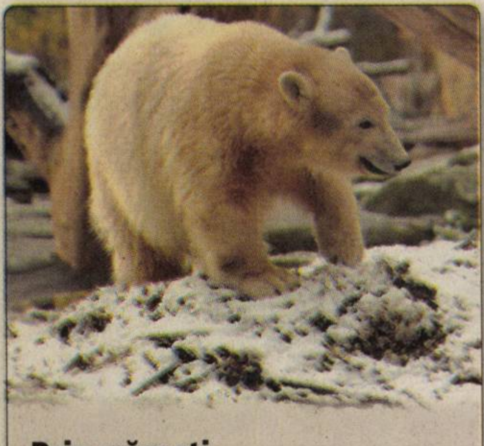

Prin nămeţi. Ursul polar Knut din grădina zoologică de la Berlin, la prima experienţă cu zăpada. (Foto: EPA)

Vizită neaşteptată

Washington (MF) - Nu mică le-a fost mirarea unor urşi polari de la un parc zoo din Statele Unite, când în bazinul din ţarc le-a căzut... un cerb. Animalul a sărit gardul grădinii zoologice, a ajuns pe acoperişul grotei urşilor şi de acolo a căzut în apă. Cei doi urşi s-au grăbit să vadă ce cadou au primit în piscină, dar, potrivit îngrijitorilor, au fost atacaţi de cerb. La scurt timp au sosit şi îngrijitorii care au scos cerbul din ţarc.

Luat drept instalator

Londra (MF) - David Cameron liderul opoziţiei conservatoare din Marea Britanie a povestit sâmbătă seara, într-un interviu acordat postului de televiziune britanic ITV1, că a întâlnit-o pe Kate Moss la un eveniment caritabil, care a avut loc după inundaţiile ce au afectat Marea Britanie, anul acesta.

Cameron a declarat că nu a găsit alt subiect de discuţie decât inundaţiile, ce au afectat zona în care top modelul are o locuinţă. „Am continuat să pălăvrăgim şi la un moment dat mi-a spus: «Doamne, pari a fi un tip extrem de util, ai putea să-mi dai numărul tău de telefon?»", a povestit Cameron.

„M-am întors la masa mea şi am spus: am o veste bună şi una proastă. Vestea bună este că am făcut cunoştinţă cu Kate Moss şi mi-a cerut numărul de telefon. Vestea proastă este că eu cred că ea m-a luat drept instalator", a mai spus liderul opoziţiei conservatoare britanice.

David Cameron a fost confundat cu un instalator (Foto: EPA)

Scorpions la Sibiu

Sibiu (MF) - Scorpions au urcat pe scenă cu o jumătate de oră mai târziu decât ora prevăzută iniţial. Fanii au umplut Piaţa Mare din centrul oraşului şi au fredonat alături de artiştii germani atât piesele care i-au consacrat, cât şi piese de pe noul album al formaţiei, „Humanity".

Timp de 120 de minute, artiştii au prezentat publicului din Sibiu un show total: rock de cea mai bună calitate, sunet şi lumini. Contractul încheiat cu organizatorii prevedea că artiştii trebuie să prezinte un spectacol de 90 de minute, dar Scorpions s-au declarat încântaţi de atmosferă, de public şi de cum au fost primiţi şi s-au întors la bis pentru încă o jumătate de oră.

Pentru prestaţia de la Sibiu, Scorpions a primit un onorariu de 120.000 de euro, iar costul total al concertului s-a ridicat la 350.000 de euro.

Scorpions, la un nou concert (Foto: EPA)

Andreea Este născută în zodia Fecioară, este veselă, optimistă şi foarte punctuală.

www.aradon.ro

(Foto: Studio Roberto Franco) Angel Events

Revine isteria Spice Girls

■ Biletele pentru concertul de revenire a trupei Spice Girls s-au vândut în 38 de secunde.

Londra (MF) - Primul indiciu sunt cele 38 de secunde, doar 38 de secunde! Doar atât a fost nevoie pentru ca toate biletele pentru concertul revenirii fetelor pe scenă să fie vândute.

În ciuda tuturor divergenţelor din trecut, cele cinci fete au hotărât să cânte din nou împreună şi pe bani mulţi. Revenirea Spice Girls se anunţă a fi una de milioane. La propriu, pentru că fiecare dintre membrele trupei va primi câte 10 milioane de lire sterline. Geri Halliwell, Emma Bunton, Mel Chisholm, Mel Brown şi Victoria Beckham au fost de acord să revină pe scenă, numai după ce au semnat un contract foarte avantajos. Fanii mai au de aşteptat o lună până când vor vedea imagini din concert. Primul dintr-un turneu mondial. Posh, Sporty, Ginger, Baby şi Scary îşi vor începe turneul pe 7 decembrie în Statele Unite, la aproape 10 ani de la ultima apariţie în această formulă.

Cântăreţele, acum trecute de 30 de ani, sunt aproape toate şi mămici, însă acest fapt nu le împiedică să readucă pe scenă The Girl Power.

Spice Girls au facut furori pe scenele muzicale din toată lumea la jumătatea anilor '90. Prima care a părăsit grupul a fost Geri Halliwell, în 1998, iar în 2001 trupa s-a destrămat de tot.

Trupa britanica s-a bucurat de un real succes, la sfârşitul anilor '90, devenind formaţia feminină care a vândut cele mai multe discuri, peste 53 de milioane.

Trupa de mare succes Spice Girls se pregăteşte de concert (Foto: EPA)

Bush face senzaţie

Texas (MF) - Fostul preşedinte american George Bush este, la 83 de ani, într-o formă fizică de invidiat. Lucru dovedit recent la o competiţie de lansare cu paraşuta de la mare altitudine, organizată la College Station, în Texas. Fostul lider de la Casa Albă nu a sărit de unul singur. El a facut tandem cu un membru al echipei de paraşutism al armatei americane, Golden Knights. Acesta este cel de-al şaselea salt de la mare altitudine efectuat de fostul preşedinte.

Întrebat de către ziarişti dacă va mai repeta experienţa şi când va împlini 85 de ani, Bush a răspuns afirmativ dar a recunoscut că mai are nevoie de antrenament.

George Bush senior la un salt anterior (Foto: EPA)

A plecat. Scriitorul şi jurnalistul american Norman Mailer, recompensat cu două premii Pulitzer a scris şi ultimul rând din cartea vieţii, părăsind această lume la 84 de ani. (Foto: EPA)

ADEVĂRUL

Cotidian independent Arad

20 pagini | MARȚI, 13 NOIEMBRIE 2007 | 90 bani

Anul XIX, nr. 5284

E-mail: adevaruldearad@informmedia.ro; publicitate.adevarul@informmedia.ro; micapub.adevarul@informmedia.ro

Azi: 130 oferte de locuri de muncă Pag. 19

5°C Vreme închisă, ploi

Dimineața | La prânz | Seara

Ultimul imperiu

Chișinău (MF) - România este ultimul imperiu al Europei, după cum a declarat Președintele Republicii Moldova, Vladimir Voronin *(foto)*. Șeful statului moldovean acuză Bucureștiul că finanțează ilegal partide de la Chișinău **/ p. 6**

Își cer drepturile

București (D.S.) - Trei dintre jucătorii „Bătrânei Doamne" au chemat UTA în fața Comisiei pentru statutul jucătorilor din cadrul FRF, reclamând neachitarea drepturilor salariale pe luna septembrie. Memoriile lui Miu, Frăsineanu și Stojanovici se vor judeca astăzi, clubul arădean urmând a fi reprezentat de Paul Cazan. **/ p. 11**

A patra operație!

Curtici (D.D.) - Micuța Elena Tivadar din Curtici are nevoie de sprijinul nostru financiar pentru a patra din seria celor 11 intervenții chirurgicale. Fetița din Curtici, de doar doi ani, trebuie să suporte aceste operații în valoare de peste 11.000 euro pentru reconstrucția feței și a cerului gurii. **/ p. 8**

Transfugi turci (Foto: Vasile Obșitoș)

Ascunși printre haine

Arad (I.C.) - Șase turci au fost prinși, luni dimineața, de polițiștii de frontieră de la P.T.F. Vărșand, ascunși în remorca unui TIR încărcat cu colete de haine ce avea ca destinație Germania. Șoferul autotrenului spune că habar nu are cum au ajuns bărbații în remorcă cu atât mai mult cu cât sigiliul era intact. **/ p. 10**

Se vor majora

Arad (A.P.) - Subvețiile pe care le vor primi agricultorii pentru ovine se vor majora de anul viitor. Dacă în acest an primeau pe capul unei ovine 25 de RON, din 2008, o ovină le va aduce femierilor 35 de RON. **/ p. 9**

Scandal la Penitenciar

■ Directorul Dan Halchin a trimis un lider de sindicat în fața comisiei de disciplină.

Lucian Șerban
lucian.serban@informmedia.ro

Arad - Neînțelegerile apărute între Dan Halchin, directorul Penitenciarului Arad și Viorel Flonta, președintele Sindicatului „Pro Lex" din unitate, s-au lăsat cu o serie de acuze grave de o parte și de alta. În urma unui memoriu trimis de Flonta directorului Administrației Naționale a Penitenciarelor (ANP), în care directorul este acuzat că ar fi săvârșit mai multe nereguli, Halchin a decis să sesizeze Comisia de Disciplină considerându-se calomniat. „Ședința de judecată", la care, din motive care ne scapă, fotoreporterului ziarului nu i s-a permis să-și exercite meseria, directorul Dan Halchin permițându-ne accesul în incinta Penitenciarului, dar fără aparate foto și cameră video, a fost ținută în absența lui Flonta, care a recuzat comisia. În aceste condiții, Halchin a respins toate acuzațiile care i s-au adus, având, la rândul său, multe de reproșat liderului de sindicat.

„L-am atenționat public pe domnul Flonta că ceea ce a făcut el poate fi catalogat atât ca abatere disciplinară, cât, mai grav, ca infracțiune", a ținut să menționeze directorul. **/ p. 10**

Tocmeală. Dovleacul, un simbol al toamnei, a ajuns și pe tarabele piețarilor, însă pentru a pleca acasă cu bucata dorită de dovleac e nevoie și de puțină târguială. (Foto: Șt. Matyaș)

Alegeri fără telefoane în secții

■ Prefectura vrea 826 de linii telefonice, Romtelecom nu oferă nimic pe gratis.

Arad (A.B.) - Singura problemă majoră identificată până acum în județul nostru în organizarea alegerilor europarlamentare și a referendumului pentru votul uninominal este legată de telefoanele necesare fiecărei secții de votare.

Este vorba de nu mai puțin de 826 de linii telefonice. Spre deosebire de alegerile trecute, acum Romtelecom nu mai oferă nici liniile telefonice și nici aparatele pe gratis, ci cere 35 de euro pentru fiecare linie telefonică nou-înființată. Romtelecom motivează oferta printr-o decizie de la nivel central și prin volumul imens de muncă care l-ar presupune înființarea a 826 de linii telefonice noi.

Prefectura județului Arad nu are însă banii necesari montării liniilor la secțiile de votare, așa că situația de la Arad va ajunge astăzi pe masa Guvernului. **/ p. 3**

Prefectul cere intervenția Guvernului (Foto: Șt. Matyaș)

Sărbătoarea satului. Preoți și credincioși (cu mic cu mare), localnici ori fii ai satului, creștini din zonă și invitați l-au întâmpinat, duminică, în fața bisericii, pe P.S. dr. Timotei Seviciu, episcop al Aradului, pentru a fi martori la o mare sărbătoare: târnosirea sfântului lăcaș din Nădălbești. (Foto: V. F.)

Ordonanțe de vacanță

București (MF) - Guvernul a aprobat proiectul de lege prin care solicită Parlamentului abilitarea de a emite ordonanțe în domenii legate de muncă și protecție socială, cultură, sănătate, turism și sport, salarizare, în perioada vacanței parlamentare de iarnă, până la reluarea lucrărilor legislativului.

REMEMBER

13 noiembrie

1831 – S-a născut fizicianul englez James Maxwell (m. 1879).

1850 – S-a născut scriitorul britanic Robert Louis Stevenson («Insula comorilor»).

Whoopi Goldberg

1884 – Are loc, la Bucureşti, premiera piesei «O scrisoare pierdută» de I. L. Caragiale.

1949 – S-a născut actriţa americană Whoopi Goldberg (Caryn Johnson).

1974 – A murit, la Paris, regizorul şi scenaristul italian Vittorio de Sica (n. 1901).

BINE AŢI VENIT!

• Alexandru Denis-Alen, Duşe Maria-Andra, Basalacioc Luca, Cotuna Elisa, Taloş Natalia-Andreea.

AU PLECAT DINTRE NOI

Scriban Tudor Nicolae (1942); Farago Ştefan (1935); Gyure Carol (1941); Bogdan Leontin (1937); Fekete Cornel (1944).

ÎNTRERUPERI DE CURENT

• **Miercuri, 14 noiembrie. În municipiu:** h 8-13: Cartier Vlaicu Bl. A10/1, A10/2, A11, A12, str. Luchian, Foişor, Fragilor Bl. C1, C2, P4, Cartier Vlaicu Bl. A13, A15, A16, A17, A18, A19, Grădiniţa nr. 17, Poetului; h 8.30-17.30: Faleza sud Bl. 6, 7, 8, 9, 10, 11, 12, 13, 14, 15, 16, 25, 26, 27, 28, 29, 30, 49, Balastiera Ceala, str. Mărului; h 9-16: T. Axente, Dornei, Selimbăr, G. Alexandrescu; h 9.30-17.30: Trandafirilor, Cardoş, B. Cîrţan, E. Gârleanu; h 12-14: Păstorului, Lipovei, Zefir, Argeş, Calea Radnei (p), Abrud, Sulfinei, Busuioc, Gherghinei, Păşunii, Prutului, Lipovei, Caraiman, Amurgului, Podgoriei, Crizantemelor, Renaşterii (p), Stânjenel; h 13-15.30: Calea Radnei, Lipovei, Prutului, Caraiman, Crizantemelor, Renaşterii, Amurgului, Constanţa, Podgoriei, Abrud, Junilor, Păuliş, Şiriei, Vrancei, Ciobanului, Voinicilor, Digului, Păşunii, Frăţiei, Marginei, Dreptăţii, Frumoasă, Clopotului, Tarafului, Brânduşei, Căpşunilor, Panselei, Balastiera Micălaca. **În judeţ:** h 8-15: Răpsig - parţial; h 8.30-15.30: Curtici - parţial; h 9-15: Şoimoş - parţial, Covăsânţ - cartier Ciocuta; h 10-13: Păuliş - colonie, Miniş - parţial; h 10-15: Zăbrani - parţial

TELEFOANE UTILE

☎ INFORMAŢII TELEFONICE: 056-931; ☎ ROBOT: 958; ☎ APEL UNIC DE URGENŢĂ (SALVARE, POLIŢIE; Pompieri): 112; ☎ PRIMĂRIA MUNICIPIULUI ARAD: Program de relaţii cu publicul (camera 5) luni-vineri între orele 8-20. Tel.: 284.744; tel. centrală: 281.850; ☎ S.C. E.ON GAZ ROMÂNIA - Sucursala Arad - Dispecerat şi intervenţie telefon: 218.928; 256.928; 0357/403.388; ☎ DERANJAMENTE CURENT ELECTRIC: 235.991; ☎ INFORMAŢII CFR: 231.777; ☎ PROTEC- ŢIA CONSUMATORULUI: B-dul Revoluţiei, nr. 50. Telefon: 257.049; ☎ GOSPODĂRIREA COMUNALĂ ARAD S.A.: 270.352; 0729. 009.033; 0257/270.352.☎ POLIŢIA DE FRONTIERĂ: 959.

UNDE MERGEM în Arad

CINEMA

DACIA

• **Curaj nebănuit** (SUA), orele 11; 13; 15; 17,30; 20.

ARTA

• **Piraţii din Caraibe: la capătul lumii** (SUA), ora 14; 17,30; 20.

TEATRE

TEATRUL CLASIC „IOAN SLAVICI"

• „Cercul de persoane 3:4", de Lars Noren. Regia: Zoltan Schapira (vineri, 16 noiembrie, ora 19, Sala Studio).

EXPOZIŢII

• Galeriile de Artă „Delta": Bienala internaţională de artă „Arad biennial 2007", orele 9-17.

• Muzeul de Artă: Bienala internaţională de artă „arad biennial 2007", orele 9-17.

• Complexul Muzeal Arad, Palatul Cultural: expoziţii permanente la Arheologie, Istorie, Ştiinţele Naturii, orele 9-17.

SĂNĂTATE

• **CABINET MEDICAL OBSTETRICĂ-GINECOLOGIE** Timişoara, str. Iuliu Maniu nr. 3, sc. B, ap. 3. ECOGRAFIE VAGINALĂ. Tel. 0723.643.581. Preţuri accesibile! • **DR. STAN DORU ECOGRAFII DOMICILIU ŞI CABINET** B-dul Revoluţiei, 23. (Podgoria). Tel. 228.824; 0788.165.740. • **SPITALUL CLINIC JUDEŢEAN** are noi numere de telefon: 220.000; 220.001; 220.002; 220.003.• **URGENŢE STOMATOLOGICE:** Cabinetul de pe B-dul Decebal nr. 14 (vis a vis de Casa Armatei) are program NON-STOP. Tel. 0257.280.179; 0357.427.589. Cabinetul de pe str. Crişan (în spate la Gionelli) are program non-stop. Telefon: 253.794.

HOROSCOP

BERBEC
Aveţi reuşite pe plan profesional, dar cu preţul unor ore de muncă suplimentare. Atenţie la un coleg de serviciu!

TAUR
S-ar putea să aveţi discuţii cu o femeie, din cauza unor probleme financiare. Sunteţi predispus la probleme de sănătate.

GEMENI
Dacă plecaţi într-o călătorie, fiţi prudent! Există riscul să fiţi implicat într-un accident de circulaţie.

RAC
Dacă acceptaţi invitaţia, s-ar putea ca relaţiile parteneriale să se tensioneze şi chiar să aveţi o discuţie foarte aprinsă.

LEU
Începeţi ziua agitat, fiindcă aveţi nevoie urgent de bani şi nu găsiţi pe nimeni dispus să vă împrumute.

FECIOARĂ
Începeţi să resimţiţi oboseala. Dacă veţi continua să munciţi în acest ritm, veţi avea probleme de sănătate. După-amiază s-ar putea să vă confruntaţi cu o problemă financiară.

BALANŢĂ
Se pare că vă treziţi indispus şi sunteţi irascibil. Dacă nu vă stăpâniţi nervozitatea, s-ar putea să declanşaţi un conflict la locul de muncă. Nu este indicat să vă întâlniţi cu prietenii.

SCORPION
În cursul dimineţii primiţi o veste neplăcută, care vă strică dispoziţia şi vă obligă să vă schimbaţi programul.

SĂGETĂTOR
Astăzi ar fi bine să nu vă asumaţi nici un risc. Starea de nervozitate vă poate afecta pe toate planurile. Nu vă deplasaţi cu autoturismul, pentru că sunteţi predispus la accidente.

CAPRICORN
Aveţi de rezolvat multe probleme pe care le tot amânaţi. În cursul dimineţii sunteţi cam agitat, pentru că nu ştiţi de unde să începeţi. Acordaţi prioritate problemelor importante!

VĂRSĂTOR
Vă sfătuim să evitaţi călătoriile lungi şi vizitele prelungite. Datorită oboselii acumulate, sunteţi irascibil şi riscaţi să provocaţi o ceartă.

PEŞTI
În cursul dimineţii primiţi o veste neplăcută de la şeful dumneavoastră, care vă indispune pentru tot restul zilei.

„Adevărul" vă ascultă

La telefonul 280.944, între orele 9.00-12.00, redactorul nostru vă stă la dispoziţie.

Arad (M.C.) - **Iancu Iuliu,** din Arad, a cumpărat o butelie care scapă gaz, în data de 31 octombrie, de la o alimentară de pe strada Livezilor. Dânsul ar dori să ştie dacă buteliile sunt verificate înainte de a fi puse pe piaţă şi dacă ar putea primi drept recompensă o butelie plină. Domnul Moţiu, de la Protecţia Consumatorului, ne-a dat următorul răspuns: „Clientul ar trebui să returneze butelia la respectiva alimentară şi va primi o butelie plină în schimb. În legătură cu verificarea buteliilor, acestea sunt verificate şi sigilate, pe sigiliu fiind trecut numele verificatorului".

Eiga Petru, în vârstă de 59 de ani, a sunat la redacţie pentru a clarifica următoarea problemă: „Am lucrat 26 de ani în industria petrolului şi aş dori să ştiu de ce nu pot intra în posesia pensiei". Noi am sunat la Casa de Pensii Arad, unde ni s-a spus că persoana în cauză treuie să se prezinte într-o audienţă la Casa de Pensii, pentru a se discuta problema.

Georgeta Barbalat, din Arad, a apelat la noi pentru a reclama o problemă cu care se confruntă: „Locuiesc în zona Voinicilor, pe strada Zalău şi trebuie să suport zi şi noapte zgomotul teribil produs de trecerea maşinilor peste capacele de canalizare şi aş dori să se rezolve cumva problema aceasta". De la Intervenţii Canal am aflat că în acea zonă sunt mai multe capace care pot fi şi de la apă şi să nu aparţină de canalizare. Oricum ei vor trimite pe cineva în verificare şi dacă sunt capacele d[e] la canale cu probleme, vo[r] lua măsuri.

CURS VALUTAR

Astăzi

Denumirea Valutei	BNR	BCR		BRD		San Paolo IMI BANK		Banca Românească		Banca Romexterra		Alpha Bank		Casa Schimb LUXOR	
		C	V	C	V	C	V	C	V	C	V	C	V	C	V
Euro	3,44	3,30	3,45	3,38	3,47	3,39	3,47	3,37	3,45	3,38	3,47	3,40	3,47	3,40	3,43
Dolar SUA	2,36	2,27	2,37	2,30	2,38	2,31	2,37	2,28	2,36	2,29	2,32	2,31	2,37	2,31	2,35
Forint	0,0135	0,0130	0,0140	0,0125	0,0139	0,0125	0,0145	-	-	0,0131	0,0137	-	-	0,0134	0,0137
Gram aur		62,24													

Marţi, 13 noiembrie, 2007

Biserica ortodoxă
Sf. Ioan Gură de Aur, Arhiepiscopul Constantinopolului; Cuv. Damaschin

Biserica romano-catolică
Sf. Stanislau Kostka, călug.

Biserica greco-catolică
Sf. Ioan Gură de Aur, arhiepiscopul Constantinopolului

Ziua precedentă

Arad	-1-4°C
Lipova	0-5°C
Chişineu-Criş	-1-4°C
Săvârşin	0-5°C
Sebiş	0-5°C

Umiditate: 82%
Presiune: 101 KPA
Precipitaţii: 60%
Vânt: 21 km/h
Direcţie vânt: V

Prognoza meteo pentru astăzi:

Temperaturile se vor situa între -2 şi 5 grade. Vântul va sufla cu 21 km/h, dinspre V. Cerul va fi noros şi vor cădea averse de ploaie.

VREMEA marţi

-2° minim

5° maxim

http://meteo.aradon.ro
Prognoza meteo pentru Arad

Soarele răsare: 07:31
Soarele apune: 17:07

Fazele lunii:

03.10 11.10 19.10 26.10

Prognoza meteo pentru 3 zile:

Temperaturile minime vor fi cuprinse între -1 şi -2 grade, iar cele maxime între 4 şi 9 grade. În următoarele zile, vremea se va menţine ploioasă.

Temp. minime:	-1 la 0-2 °C
Temp. maxime:	4 la 9°C

marţi
Ploaie
Min.: -2 °C
Max.: 5 °C

miercuri
Ploaie
Min.: -1°C
Max.: 9 °C

joi
Ploaie
Min.: -1°C
Max.: 4°C

vineri
CEAŢĂ
Ceaţă
Min.: -2 °C
Max.: 5 °C

ADEVĂRUL
Cotidian independent Arad
B-dul Revoluţiei nr. 81, Arad

Director editor: Mircea Ţişcă
Secretariat - 281802, fax - 280655
Şef departament difuzare: Sorina Ambruş - 281797
Şef departament marketing: Eugenia Bărdaş - 280943
Marea publicitate - 280904, 280943,
Mica publicitate - 210775
Tiparul executat la: SC Inform Media SRL,
Calea Torontalului, DN 6, km 5,7, Timişoara

Redactor şef: Doru Sava
Responsabil de număr: Andreea Pintea

Redactor coordonator: Doru Sinaci - 280854, Secretar general de redacţie: Gabriela Groza - 280854 Sec. red.: Moni[ca] Ardelean - 280854 Departamente: *Eveniment:* Cosmin Mihuţa, Lucian Şerban, Margareta Szegő - 280003; *Politic:* Sim[ona] Todoca - 281738; *Economic:* Gerlinde Knap, Adriana Barbu, Andreea Pintea - 281738; *Cultură, Învăţământ:* Vasile Filip, Vasi[le] Sărăndan - 280318; *Social:* Tristan Mihuţa, Diana Duţu - 281855; *Sport:* Daniel Scridon, Adrian Hărţău, Leonard Sfâra - 281701; *Foto:* Ştefan Matyaş - 281701; *Tehnoredactare:* Ghizela Şerban, Ramona Vidulescu, Cristi Ciulei; *Corectură:* Andreea Iuciuc, Angel Rotar

PE SCURT

• **Permise reţinute.** În urma controalelor efectuate de agenţii de poliţie rutieră, s-au aplicat 393 de sancţiuni contravenţionale pentru încălcarea regulilor de circulaţie. Valoarea amenzilor se ridică la valoarea de 20.302 de lei. Aceştia au mai aplicat şi 546 de puncte de penalizare, au reţinut 40 de permise de conducere, precum şi opt certificate de înmatriculare.

COMENTARIUL ZILEI

Diferenţa care explică totul

TRISTAN MIHUŢA
tristan.mihuta@informmedia.ro

UTA s-a născut, în 1945, din gând curat. Şi din pasiune pură. Din dorinţa, ambiţia, orgoliul de arădean ale tânărului baron Neuman. Baronul n-a alergat după câştiguri de imagine, după publicitate. Şi-a făcut echipă pentru sine? Da, poate că şi pentru moftul său. Dar de ea avea să se bucure tot Aradul şi, prin performanţe, prin fotbalul practicat de UTA (ITA, iniţial), întreaga ţară.

Dar, dincolo de acest „moft", trebuie să acceptăm că în virtutea tradiţiei, a liniei de atitudine şi de conduită civică a familiei Neuman, tânărul baron a urmărit şi să ofere Aradului, cetăţenilor acestuia un club, un stadion, o echipă. Familia Neuman s-a implicat mult, dincolo de afaceri, în viaţa socială a Aradului, iar baronul n-a făcut decât să continue această atitudine de respect, de preocupare generoasă pentru oameni, pentru comunitate.

Baronul Neuman a investit la UTA nu doar bani, mulţi bani, ci şi seriozitate. N-a intrat în sport ca să se joace, să amăgească şi să se amăgească. Respectându-se pe sine, preţuindu-şi înaintaşii, blazonul familiei, a vrut ca demersul său să atingă maximum de reuşită. Ca un patron adevărat ce era, a şi izbutit. A făcut la Arad cea mai bună echipă din ţară, ce mai iubită, a câştigat campionate. Iar peste toate, ne-a lăsat o moştenire (şi) în fotbal.

De ce invoc cele de mai sus? Pentru a sublinia diferenţa dintre patronul de ieri şi „patronii" de azi. Pentru că diferenţa între UTA (ITA) de atunci şi cea de acum este tocmai diferenţa dintre mentalitatea, atitudinea, onoarea cuvântului dat, demersul serios şi ambiţios ale baronului Neuman şi atitudinea lipsită de onorabilitate a aşa-zişilor patroni de astăzi. Baronul ţinea la onoare şi ştia ce e ruşinea. Cei de azi, ba!

Casă de piatră. Weekend-ul trecut, tinerii Anamaria Balaciu şi Daniel Haşaş şi-au unit destinele. Mireasa a fost furată şi dusă la redacţia ziarului nostru. Le urăm tradiţionalul „La mulţi ani!" (Foto: Laurian Balaciu)

Criză de telefoane la alegeri

■ Prefectura vrea 826 de linii telefonice, Romtelecom nu oferă nimic pe gratis.

ADRIANA BARBU
adriana.barbu@informmedia.ro

Arad - Aradul nu are, potrivit declaraţiilor oficiale, probleme prea mari în acţiunile de organizare a referendumului pentru votul uninominal şi a alegerilor europarlamentare, din 25 noiembrie. Prefectul Gavril Popescu a declarat ieri faptul că situaţia e bună în ambele cazuri la nivelul judeţului, că s-au constituit cele două birouri judeţene, că au ajuns la Arad buletinele pentru europarlamentare şi că pregătirea secţiilor de votare este în linie dreaptă.

> *Romtelecom ne cere între 35 şi 50 de euro pentru montarea unei linii telefonice*
>
> GAVRIL POPESCU

Totuşi o problemă mare mai rămâne încă nerezolvată, iar soluţionarea ei ţine, se pare, direct de Guvern. Potrivit prefectului, problema este legată de liniile telefonice necesare în fiecare dintre secţiile de votare din judeţ. Numai că, spre deosebire de cele 436 de linii şi aparate telefonice care au fost necesare la referendumul de acum trei luni, pentru 25 noiembrie, Prefectura are nevoie de nu mai puţin de 826 de linii telefonice. În stocul judeţului există, pe moment, doar 420 de aparate de telefonie fixă, dintre care 80 la Prefectură. Adevărata problemă începe însă de aici: Romtelecom nu mai e dispusă să ofere aparatele de telefon şi să înfiinţeze posturile telefonice necesare la alegeri pe gratis, ca în trecut, ci, potrivit lui Gavril Popescu, cere Prefecturii între 35 şi 50 de euro pentru fiecare linie telefonică nou înfiinţată, bani pe care instituţia nu îi are.

Doar contra cost

În plus, Romtelecom nu dispune de timpul necesar înfiinţării unui număr atât de mare de linii telefonice. Contactat de noi, şeful centralei Romtelecom Arad, Sorin Văleanu, susţine că „volumul de lucru este extrem de mare, spre deosebire de alegerile trecute, pentru că acum se cer două linii telefonice, adică câte una pentru fiecare acţiune în parte. S-a luat decizia la nivel central să taxăm aceste lucrări, tocmai datorită volumului mare de muncă pe care îl presupune această activitate şi datorită lucrărilor pe care le avem în execuţie, noi fiind extrem de încărcaţi cu instalările, datorită ofertelor pe care le avem".

Prefectul cere intervenţia Guvernului în problema telefoanelor din secţiile de votare (Foto: Şt. Matyaş)

Sorin Văleanu a mai susţinut şi faptul că societatea nu are pe stoc atât de multe telefoane câte are nevoie Prefectura, aşa că instituţia s-ar putea vedea nevoită să cumpere aparate, caz în care întreaga operaţiune pentru o linie telefonică ar ajunge la 50 de euro (taxa de instalare este 35 de euro, iar abonamentul pe o lună 10 euro).

Sesizare la Guvern

Singura soluţie în rezolvarea acestei probleme, dincolo de optarea pentru telefonia mobilă, care e şi ea contra cost şi la preţuri mult mai mari, ar fi o înţelegere la nivel central între Guvern şi mai marii Romtelecom. Problema va fi ridicată astăzi, în cadrul videoconferinţei Guvernului, de către prefectul de Arad. Dacă situaţia se va rezolva, atunci Romtelecom va trebui să muncească la foc automat pentru instalarea a peste 800 de linii telefonice.

În acest caz, potrivit şefului centralei arădene, „volumul de lucru va fi foarte mare şi va însemna să nu ne ocupăm de nimic altceva timp de două săptămâni".

Aleşii, chemaţi să diminueze capitalul social al Recons (Foto: Şt. Matyaş)

Recons rămâne fără imobile

Arad (A.B.) - După ce a pierdut activitatea de gestionare a spaţiilor locative din Arad (principalul obiect de activitate), acum Recons e sortit să rămână şi fără o parte dintre imobilele în care şi-a desfăşurat activitatea. Consilierii locali sunt chemaţi să voteze astăzi un proiect prin care Recons urmează să piardă două imobile din Micălaca (baze de producţie). Mai exact, Primăria propune diminuarea capitalului social al Recons cu cele două imobile, bunuri care urmează a fie trecute în domeniul public al municipiului şi în administarea CLM. Un al treilea imobil, un spaţiu comercial de pe Calea Aurel Vlaicu, este propus pentru a fi scos la vânzare.

Există deja voci care susţin că politica practicată de Primărie în cazul acestei societăţi e identică cu cea practicată la Salubritate, societate dusă în pragul falimentului şi devenită imposibil de privatizat. Ca şi Salubritatea, Recons a fost propusă, în trecut, pentru privatizare, însă procedura nu a început, iar în absenţa imobilelor de mai sus e greu de crezut că societatea va mai fi atractivă pentru investitori.

RECLAMĂ

TOATĂ GAMA DE MATERIALE DE CONSTRUCŢII
PRIN DEPOZITELE DIN: GARA ARADUL NOU- 0257-288009
STR. EFTIMIE MURGU COLŢ CU PĂDURII - 0257- 256243
GARA LIPOVA- 0257-562388
GI MOTOR Solutii pentru constructii!
S.C. G.I.MOTOR S.R.L
ARAD, CALEA AUREL VLAICU, NR.267 TEL: 0257-251417, FAX: 0257-280376
E-MAIL: GIMOTOR@RDSAR.RO
(H-119695)
RECLAMĂ

PE SCURT

- **Orele Aradului.** Complexul Muzeal Arad, în colaborare cu ceasornicarii arădeni, organizează expoziția de ceasuri „ORELE ARADULUI", ce poate fi vizitată în perioada 13 noiembrie 2007-27 ianuarie 2008 în cadrul expoziției Științele Naturii (Palatul Cultural, intrarea dinspre Parcul copiilor). Expoziția se va deschide astăzi, ora 10.

www.aradon.ro
Aici mai detalii despre expoziție

SUDOKU

Reguli:

În fiecare bloc sunt câteva cifre între 1 și 9, stabilite dinainte. Acestea trebuie completate cu cifrele lipsă, în așa fel încât fiecare număr să figureze o singură dată. De asemenea, cifrele de la 1 la 9 trebuie să figureze o singură dată atât pe rândurile orizontale cât și pe coloanele verticale ale celor nouă blocuri luate împreună.

ÎNCEPĂTORI

4	8	5					3	2
			4	5			9	
					6			
	2	6				5		
			9		3			
		9				1	7	
			3					
	1			8	7			
7	5					3	2	6

AVANSAȚI

		6		1	3	5		
5			4					3
						1		2
	7			6		2	1	
6								9
	2	9		4			5	
7		5						
9					6			7
		3	8	2		4		

Soluția jocului din numărul precedent

ÎNCEPĂTORI

9	1	5	3	6	2	8	4	7
7	2	8	1	5	4	9	6	3
4	3	6	9	8	7	2	1	5
6	5	2	8	4	9	3	7	1
8	9	1	7	3	6	5	2	4
3	4	7	5	2	1	6	9	8
5	6	9	4	1	8	7	3	2
1	7	3	2	9	5	4	8	6
2	8	4	6	7	3	1	5	9

AVANSAȚI

2	6	4	9	5	7	8	3	1
5	9	8	3	1	2	6	7	4
1	3	7	8	4	6	9	2	5
8	7	9	4	2	5	1	6	3
3	4	5	6	8	1	2	9	7
6	2	1	7	3	9	4	5	8
4	5	6	2	7	8	3	1	9
9	1	3	5	6	4	7	8	2
7	8	2	1	9	3	5	4	6

Cuvinte norocoase!

Concursul „Cuvinte norocoase!" continuă. Completați toate integramele din perioada 13 noiembrie a.c. – 27 noiembrie a.c. și trimiteți-le, împreună cu un (singur) talon de concurs, pe care îl găsiți alături, pe adresa Redacției (B-dul Revoluției nr. 81), până în data de 7 decembrie a.c. Plicurile cu cele 13 integrame completate și talonul de concurs aferent, completat la toate rubricile, pot fi depuse și direct la sediul Redacției. În urma unei extrageri care va avea loc în data de 10 decembrie a.c., cel mai norocos fidel al integramelor va câștiga un obiect de uz casnic. Extragerea va avea loc în prezența unei comisii. La acest concurs nu pot participa angajații Inform Media și nici rudele acestora de gradele I și II.

REȚETA ZILEI

Cartofi franțuzești gratinați

Ingrediente: 1 kg cartofi, 4 ouă fierte, 300 gr cârnați, 100 gr unt, 200 ml smântână, sare după gust.

Mod de preparare: Ouăle se curăță și se taie rondele, într-un alt vas se fierb cartofii, apoi se curăță și se taie felii. Cu puțin unt se unge un vas termorezistent. Ingredientele se așează în straturi, primul strat fiind de cartofi, deasupra, ouă și cârnați, se repetă până când se consumă toate ingredientele. Ultimul strat să fie de cartofi acesta se stropește cu untul rămas, deasupra se toarnă smântâna și se pune în cuptorul fierbinte. Se prăjește la foc mare, până când cartofii absorb smântâna și suprafața devine rumenă. Poftă bună!

Strâmbă | Arborele rotarului | Strâmbă | 12 luni | Mamă de mâini | Înclinate | Simțul urechii | Una peste alta! | Agonie | Făcut din părți | Dușmănie | Lacul roșu | Fotografie | Floare galbenă | Ăștia umblă cu strâmbe | Strâmbă direcția | Puse în catalog | Esență de camfor! | Fricos | Asta-i ca zăpada | Nuia | Picior de vers | Verigă | Văzduh | Pe capul eroilor | Strâmb | Strâmbătură | Fără conținut | Micul târg | Stâlpul porții | În atac! | Strâmbat la mijloc! | Joc de cap | Amar la miez! | Te strâmbă de râs | Strâmb | Au călcat strâmb | Prin viu grai | A face lipeala | Carte mare | Nume masculin | A face praf | Necredincios

Soluția integramei din numărul precedent: I - C - FAT - OSTENI - RE - TERMINAT - ROST - CUCU - VT - SACAI - BI - IL - AS - I - STEF - AA - SEF - IRA - R - PAT - AMIC - SURMENATA - IS - STRES - AZIL - ATEU - ST - NN - IUTI

Nume.................................Prenume.................................
Adresa.................................
Tel.......................Localitatea.................................
Sunteți abonat la Adevărul? DA ☐ NU ☐

ADEVĂRUL

CITIRE APOMETRE

Miercuri, 14 noiembrie. I. Fătu, Coasei, Frunzei, Fluierului, Busuioc, Stânjenel, Vrancei, Luncii, Cerbului, Poiana, Lucreția, Rahovei, Tismana, M. Manole, Sulfinei, Cameliei, Izvor, S. Preda, Dima, Greierilor, Curcubeului, Graurilor, Radu Negru, Cosminului, Câmpurilor, Țichindeal, Ulpiu, Alunului, Zânelor, Nădejde, Emilian, Laurian, A. Pumnul, Marnei, Orizontului, Septimiu, Trotușului, Herodot, Mimozei, Solomon, Orfeu, Măgurei, Caisului, Macedoniei, Diana, Prometeu, Letiția, Aviației, Independenței, Suceava, Păltiniș, Gloriei, Progresului, Sportului, Leu, Inului, M. Rișcuția, I. Fluieraș, Socului, G. Bruno, Hașdeu, Șezătorii, I. Felea, Ciorogariu fără soț, Oituz, V. Ureche, V. Micle, Căminului, Bârsei, Salciei, Ciocârliei, T. Vladimirescu, M. Stănescu, A. Mureșan, I. Grozescu, C. Coposu, Dâmboviței, Oborului.

PROGRAME TV

TVR 1

07:00 Jurnalul TVR Sport Meteo
08:00 Telematinal.
09:00 Jurnalul TVR
09:10 Telematinal
10:10 O dată-n viață (r)
11:45 Integrame după integrare (r)
12:00 Profesioniștii (r)
13:00 Phil din viitor (s)
13:30 Desene animate Club Disney (SUA)
14:00 Jurnalul TVR Sport Meteo
14:45 Teleshopping
15:00 Fascinația zborului (s)
15:30 Zon@ IT
16:00 Kronika
17:00 Jurnalul TVR
17:15 Oglinda retrovizoare Stop accidentelor! Viața are prioritate Info Police
17:40 Ne vedem la TVR I Talk-show
18:40 Patrula de mediu Poluezi ? Păzea!
18:45 Europarlamentar 2007
19:00 Jurnalul TVR Sport Meteo
20:15 Alegeri europene 2007
21:45 Ultima oră (s)
22:35 Eurodicționar (r)
22:45 Jurnalul TVR Sport Meteo
23:20 Dr. House (s)
00:15 Maratonistul (dramă SUA, 1979) Cu: Michael Douglas, Susan Anspach, Lawrence Dane. Regia Steven Hilliard Stern. Deși nimeni nu mai crede în forțele lui, iar căsnicia sa a eșuat, Michael Andropolis se ambiționează și se antrenează pentru a reprezenta America la Jocurile Olimpice. Succesul în această confruntare reprezintă pentru el nu numai o victorie sportivă, dar și o victorie în viața personală.
02:05 Jurnalul TVR (r) Sport Meteo
03:05 Pentru un pumn de dolari (r)

PRO TV

07:00 Știrile ProTv Ce se întâmplă, doctore ?
09:10 Omul care aduce cartea
09:15 Pe locuri, fiți gata, gătiți! (s)
10:15 Te vezi la Știrile ProTv (reluare)
11:00 Poirot (s)
12:00 Tânăr și neliniștit (r) Povestea a trei familii care trăiesc în Genoa City, "Tânăr și neliniștit" acoperă cele mai importante și interesante teme ale vieții moderne, pornind de la muzică și carieră până la situații limită...
13:00 Știrile Pro Tv
13:45 Jugaru Shukaru (r)
14:30 Ce se întâmplă, doctore ? (r)
16:00 Tânăr și neliniștit (s)
17:00 Știrile ProTv Vremea
17:45 Happy Hour
18:55 Știrile Sportive
19:00 Știrile Pro Tv Sport Vremea
20:30 Baschetii fermecați (comedie SUA, 2002)
22:30 Știrile Pro Tv Sport
23:15 CSI: New York (s)
00:15 Poirot (r)
01:10 Omul care aduce cartea (reluare) Criticul literar, Dan C. Mihailescu, realizatorul emisiunii "Omul care aduce cartea" prezintă în fiecare zi la Pro TV câteva cărți alese din ultimele apariții din spațiul publicistic.
01:15 Știrile Pro Tv
02:15 Icstrim TIVI (reluare)
03:00 Parte de carte (reluare)
04:00 Apropo Tv (r)(reluare)
05:00 Pe locuri, fiți gata, gătiți! (reluare)
06:00 Happy Hour (reluare)

ANTENA 1

06:00 În gura presei
07:00 Matinal: Dimineața devreme
09:00 În gura presei (r)
10:00 Concursul interactiv
11:00 Xena: Prințesa războinică (film serial) Regia: Jace Alexander, Josh becker În distribuție: Lucy Lawless
12:00 Sub acoperire (Statele Unite ale Americii, 2000, serial) Un soț muncitor, o femeie frumoasă și trei copii minunați, ei sunt familia Amos, modelul familiei tipice americane. Problema este că sunt obligați să fie așa...
13:00 Observator
13:45 Misiunea Casa (r)
14:15 Opt reguli simple
15:00 Pastorul (s)
16:00 Observator
17:00 9595
19:00 Observator Sport Meteo
20:30 Divertisment: Din Dragoste cu Mircea Radu
22:30 Observator Sport Meteo
23:30 Marius Tucă Show "Marius Tucă Show" este pe lângă cel mai urmărit talk-show politic din România și cel mai longeviv.
01:00 Sub acoperire (reluare)
02:00 Concurs interactiv
03:00 Observator (r)
03:45 9595 (r)
05:30 Vivere (s) (Italia, 1999, serial) Familia Gherardi, Alfio și Letizia, împreună cu copiii lor, sunt proaspăt îmbogățiți și proprietarii unei fabrici de mătase. Când Alfio descoperă că Letizia l-a înșelat, pleacă de acasă...

HBO

06:00 Înmormântare cu cântec (Dramă, SUA, 1992.) Cu: Bob Hoskins, William Petersen, Pamela Reed
07:35 Felicity (Dramă, SUA, 2005.) Cu: Marcia Gay Harden
09:00 Prada (Comedie, Italia, 2006.) Cu: Gianfelice Imparato
10:30 Cel mai faimos joc (Biografic, SUA, 2005.) Cu: James Paxton, Tom Rack
12:30 Pe platourile de filmare
13:05 Să-ți trăiești viața (Dramă, SUA, 2004.) Cu: Benjamin P. Garman
14:35 Polițist sub acoperire (Comedie, SUA, 2005.) Cu: Tommy Lee Jones, Christina Milian
16:15 Minus 25° C (Aventuri, SUA, 2006.) Cu: Jason Biggs, Paul Walker, Bruce Greenwood
18:20 Expresul Polar (Animație, SUA, 2004.) Cu: Tom Hanks
20:00 Zâmbește (Dramă, SUA, 2005.) Cu: Mika Boorem, Beau Bridges, Linda Hamilton, Cheri Oteri, Yi Ding
22:00 Deadwood Ep. 35 (Dramă, SUA, 2006.) Cu: Timothy Olyphant, Ian McShane
22:50 Destinație finală 3 (Horror, SUA, 2006.) Cu: Kristopher Lemche, Ryan Merriman, Jesse Moss, Mary Winstead
00:25 Insula (SF, SUA, 2005.) Regia: Michael Bay. Cu: Ewan McGregor, Scarlett Johansson
02:40 Zâmbește (Dramă, SUA, 2005.) Cu: Mika Boorem, Beau Bridges, Linda Hamilton
04:30 Deadwood Ep. 35 (Dramă, SUA, 2006.) Cu: Timothy Olyphant, Ian McShane
05:20 Cinema, cinema, cinema

TVR 2

7:00 Noi începuturi (reluare) **8:30** ABC... De ce ? **9:05** Elisa (reluare) **10:10** Tonomatul DP 2 **11:35** Noi începuturi (film serial) **12:35** Dincolo de hartă (reluare) **13:30** Medalion folcloric (reluare) **14:00** Teleshopping **14:30** Tribuna partidelor parlamentare **15:00** Împreună în Europa **16:00** Jurnalul TVR (reluare) **16:15** Jurnalul Euronews pentru România **16:30** Europarlamentar **16:40** Autostrada TVR **18:00** Jurnal regional **18:35** Elisa (film serial) **19:30** Alegeri europene 2007 **20:00** Lumea de aproape **20:35** Familii în impas **21:30** Ora de știri Știri: sport: meteo **22:30** Elizabeth - regina virgină (biografic Marea Britanie: 1998) **0.40** Replay **1:05** Băiatul cu apă rece (reluare) **2:45** Străjeri la porțile Europei

AXN

07:00 Poliția portuară (film serial) **08:00** O lume dispărută (film serial) **09:00** Divizia (film serial) **10:00** V.I.P. **11:00** O lume dispărută (film serial) **12:00** Poliția portuară (film serial) **13:00** Divizia (film serial) **14:00** Brigada specială (s) **15:00** V.I.P. (s) **16:00** Poliția portuară (s) **17:00** O lume dispărută (s) **18:00** Divizia (s) **19:00** Brigada specială (s) **20:00** Minți criminale (s) **21:00** Fenomenala Jane (s) **22:00** Desperado (Polițist, SUA, 1995) **00:00** Minți criminale (s) **01:00** Fenomenala Jane (s) **01:55** Desperado (Polițist, SUA, 1995) **03:55** Minți criminale (s)

Redacția Adevărul nu își asumă răspunderea pentru eventualele modificări survenite în programele TV, după închiderea ediției

PRIMA TV

07:00 Teleshopping **07:30** Dragoste și putere (s) **08:00** Sport **08:05** Spitalul "All Saints" **09:00** Virusul **11:00** Teleshopping **11:30** Autoforum (r) **12:00** Chris Isaak Show (s) **13:00** Teleshopping **13:30** Dragoste și putere (s) **14:00** Teleshopping **14:30** Musafirul de seară **16:30** Spitalul "All Saints" (s) **17:30** Trăsniți DIN N.A.T.O.(r) **18:00** Focus **19:30** Camera de rîs **19:40** Atenție ADHD! **20:00** Mondenii **21:00** Șantier în lucru **22:00** Trăsniți DIN N.A.T.O. **22:45** Focus Plus **00:00** Punct de criză (s) **01:30** Final Fericit? **03:00** Focus (r)

PRO CINEMA

9:30 Nebun după tine (r) **10:00** La Bloc (r) **10:30** Spitalul de urgență (r) **11:30** Smallville (r) **12:30** Teo (r) **13:45** La Bloc (r) **14:15** Regele Shaman **14:45** Looney Toons **15:45** ProMotor (r) **16:15** Testamentul (r) **17:30** Noi toți (r) **18:00** Spitalul de urgență **19:00** Testamentul **20:00** Nebun după tine **20:30** Schimbul trei (s) **21:30** Noi toți, episodul (s) **22:00** Instinct fatal (comedie SUA 1993) **00:00** Negociatorul **01:00** Instinct fatal (r) **02:45** Schimbul trei (r)

NAȚIONAL

07.30 Fit & Chic (r) **08.00** Nation-ala de bere (r) **09.00** Dimineața cu Răzvan și Dani **11.00** Mari artiști **12.20** Look who is wining (r) **15.00** Miezul problemei (r) **14.30** Mari artiști **15.00** Miezul problemei (r) **16.30** Ochi negri (s) Maria este o tânără care trăiește într-un sătuc și are puteri curative, transmise din moși strămoși. Destinul i-l scoate în cale pe Alvaro, un bărbat melancolic, în căutarea iubirii adevărate. **17.30** Naționala de bere **18.30** Știri Național TV **20.00** ReGenesis (s) **21.00** Nemuritorul (s) **22.00** Miezul problemei **23.30** Știri **00.00** ReGenesis (r)

ACASĂ

06:00 - Clona (r) **07:00** - Văduva Blanco (r) **09:00** - Războiul sexelor (r) **09:45** – Cîntec de iubire (s) **11:00** - Impotriva destinului **12:00** – Trupul dorit (s) **14:00** –Inimă de țigan (r) **15:15** – Rețeta de acasă **15:30** - Văduva Blanco (s) **17:30** - Povești adevărate **18:30** – Cele două fețe ale Anei (s) **19:30** - Rățușca cea urîtă (s) **20:30** – Inimă de țigan (s) **21:30** – Clona (s) **22:30** – Povești de noapte **23:00** – Războiul sexelor (s) **23:30** – Montecristo (s) **00:30** – Povești adevărate (r) **01:30** – Inimă de țigan (r) **02:30** – Povești de noapte (r)

M1

6:50 Răsărit de soare **10:00** Film serial: Dr. Quinn **11:05** Să facem festival! **12:00** Cinecitta **13:00** Știri **14:00** Unser Bildschirm (mag.) **14:30** Baba Tv (r) **15:00** Dragă Domnule Dr. **15:50** Emisiune religioasă **16:30** Sophie, logodnica nedorită **16:55** Pinguinii **17:10** Evrika! **17:15** Marci **17:45** Știri **18:05** Orașul de provincie **18:45** Magia **19:45** Film serial: Moștenitorul **20:30** Știri **21:10** La cererea dvs.! **22:10** Trupa **23:05** Marți seara **23:45** Casa culturii

HALLMARK

12.00 Alegerea lui Christy (II) (f) Dramă, Statele Unite ale Americii, 2001 **14.00** Amy (r) (film serial) **15.00** Povestea lui Rich Donato (r) (f) **17.00** Fiicele lui McLeod (film serial) Două surori (spontana și îndrăzneața Tess și reticenta și încăpățânata Claire) trăiesc bucuria de a se fi regăsit una pe alta, dar au de făcut față **18.00** Jackie, Ethel și Joan: Femeile clanului Kennedy (II) (f) **20.00** Fiicele lui McLeod **21.00** Medium (film serial) **22.00** Lege și ordine: Intenții criminale **23.00** Atingerea răului (film serial) **00.00** Medium (r) **01.00** Lege și ordine: Intenții criminale (r) (film serial)

INFO TV

9:00 Info matinal - rel.; 10:30 Info 2 - rel.; 11:15 Subiectul zilei - rel.; 11:30 Neon Rider; 12:30 Masa rotundă - rel.; 14:15 Microb - rel.; 15:15 Maeștrii cascadoriei; 16:00 Confesiuni în premieră - rel.; 17:00 UTA 100% - rel.; 17:55 Minutul de lectură; 18:00 Info 1; 18:30 Subiectul zilei; 19:00 Femei despre femei - rel.; 19:30 Biserica și lumea - rel.; 20:00 Nu e totul pierdut; 21:10 Medicul vă ascultă; 22:00 Info 2 - jurnal de știri; 22:30 Subiectul zilei - rel.; 23:00 La pescuit și vânătoare - rel.; 23:30 Nu e totul pierdut - rel.; 0:30 Videoclipuri; 1:00 Infotext

TV 2

7:00 Lumea bebelușilor **7:25** Știrile dimineții **8:00** Mokka (magazin) **10:25** Bucătăria Stahl **11:15** Teleshop **12:40** Film artistic: Prietena mea, Lucy **14:30** Joc telefonic **15:20** Melrose Place (s) **16:25** Viper (s) **17:25** Comisarul Rex (s) **18:30** Monk (s) **19:30** Știri, meteo **20:00** Activ (mag.) **20:40** La bine și la rău (s) **21:20** Favorit **22:00** Marea cură de slăbire – reality show **23:15** Neveste înnăscute (s) **0:15** Columbo: Criminalul super inteligent (crim., SUA, 1977)

DISCOVERY

13.00 O pradă mortală **14.00** Cum se fabrică diverse lucruri? **15.00** Cum se fabrică? **16.00** Big Daddy Kustomizer **17.00** Auto-mobile americane recondiționate **18.00** Motociclete americane **19.00** Vânătorii de mituri mituri Vânătorii de mituri, cei doi experți în efecte speciale pentru filme artistice Adam Savage și Jamie Hyneman, ajutați de echipa lor încearcă să separe adevărul de legendele urbane. **20.00** Cum se fabrică? **21.00** Super-cometa **22.00** Cei mai răi **23.00** Suprema provocare a motoare-lor **00.00** Indestructibilii

PE SCURT

- **Cenaclu.** La Biblioteca Judeţeană „A. D. Xenopol", va avea loc astăzi, 13 noiembrie, ora 17, şedinţa cenaclului „Tóth Árpád". Moderator: prof. dr. Brauch Magda.

Voluntariat

Arad (V.F.) - Asociaţia Millennium Center *(foto)* găzduieşte, până în octombrie 2008, trei tineri din Anglia, Olanda şi Germania, într-un proiect de voluntariat derulat cu sprijinul Comisiei Europene, prin Serviciul European de Voluntariat din cadrul programului „Tineret în Acţiune".

www.aradon.ro

Aici download comunicat de presă

„Unifest" UAV

Arad (S.S.) - Ieri, în sediul rectoratului UAV, a avut loc deschiderea festivă a festivalului studenţilor Universităţii „Aurel Vlaicu". Ajuns la cea de a VI-a ediţie, festivalul se desfăşoară (până duminică) la nivel naţional în mai multe centre universitare, sub egida USR (Uniunea Studenţilor din România). Tot ieri, după deschiderea oficială, pe pista de karting „Las Vegas", s-a organizat un concurs de karting. Astăzi, începând de la ora 12.00, se va desfăşura seminarul „Tunning auto", iar de la ora 15.00, pe poligonul din Vladimirescu va avea loc un campionat de paintball.

Icoana de la Guadalupe

Arad (V.F.) - În Biserica greco-catolică „Naşterea Sfintei Fecioare Maria" (str. Vincenţiu Babeş nr. 4) din Arad, vineri, 16 noiembrie a.c., la ora 13, va fi adusă o copie a Icoanei Maicii Domnului de la Guadalupe (Mexic). Icoana va fi expusă până în seara aceleiaşi zile, la ora 20.

Icoana Maicii Domnului de la Guadalupe este făcătoare de minuni şi nu a fost pictată de mână omenească. Prin apariţia de la Guadalupe, Fecioara Maria a transmis un mesaj: viaţa trebuie respectată din momentul conceperii ei.

www.aradon.ro

Aici download programul pelerinajului

Amendaţi de jandarmi

Arad (I.C.) - Jandarmii au amendat nu mai puţin de şapte bărbaţi, zilele trecute, pentru că au consumat băuturi alcoolice în locuri publice. Astfel, Viorel C., de 59 de ani, din Suceava, Toader A., de 35 de ani, Dragoş Marian P., de 34 de ani, ambii din Botoşani, Vasile Dorin P., de 34 de ani, din Braşov, Adrian Ionel Ţ., de 36 de ani, din Arad, Dănuţ P., de 32 de ani, din Botoşani, şi Cozma D., de 43 ani, din Covasna, s-au ales cu amenzi cuprinse între 100 şi 200 de lei. Asta în timp ce Cătălin U., de 34 de ani, din Botoşani, Gheorghe T., de 46 de ani, din Bihor, Susana B., de 25 de ani, şi Andrei L., de 16 ani, ambii din Arad, au fost amendaţi cu sume cuprinse între 50 şi 100 de lei pen-

Aradul în oglinda istoriei. **Arad** (D.S.) - Fotografiile sunt făcute din faţa Teatrului, înspre Palatul Bohuş (fosta Bancă Agricolă). Fotografia de epocă datează din anul 1900. Reamintim cititorilor care deţin fotografii de epocă să ne contacteze la Redacţie (Doru Sinaci sau Ştefan Matyaş), pentru a le putea publica. Ne interesează inclusiv fotografii de familie. Fotografia de epocă face parte din colecţia d-lui Puiu Emilian Valea. (Foto: Şt. Matyaş)

Acces imediat la informaţii

■ La Săvârşin a fost inaugurat, recent, Centrul de Documentare şi Informare.

LIA FAUR

adevaruldearad@informmedia.ro

Arad - Centrul de Documentare şi Informare va pune la dispoziţia beneficiarilor informaţii pe suporturi diferite (fond de carte, reviste, casete audio şi video, CD-ROM-uri, calculatoare etc.). CDI este în beneficiul a 480 de elevi şi a 30 de profesori, precum şi a comunităţii locale. Aici se vor derula proiecte de animaţie culturală şi multiple activităţi pedagogice pentru cadrele didactice din zonă. Promovarea unei pedagogii moderne, care dinamizează parcursurile pedagogice tradiţionale, dezvoltarea unei atitudini pozitive faţă de învăţare, favorizarea muncii în echipă, asigurarea accesului liber la informaţie şi cultură a tuturor tinerilor şi a membrilor comunităţii locale, stăpânirea tehnicilor de informare şi comunicare în învăţământ, formarea cetăţeanului conştient şi autonom, cu alte cuvinte, sunt cele mai importante obiective pe care profesorii de la Săvârşin şi le-au propus. Ideea care a stat la baza proiectării unui asemenea centru a fost aceea de a dezvolta un concept modern, de inspiraţie occidentală, superior celui clasic, în sistem de bibliotecă. Astfel, conceptul garantează accesibilitatea şi disponibilitatea imediată a informaţiilor de ultimă oră, având în vedere pronunţatul caracter informatizat al acestuia. Un alt scop al proiectului a fost de a forma la elevi capacitatea de a lua decizii. Pentru aceasta, elevii sunt puşi în situaţia de a dezbate, de a argumenta opţiunile, de a explora anumite situaţii, de a reflecta asupra unor situaţii de interes general - în cooperare cu profesori, cu mediatori, cu persoane cu rol de decizie şi cu elevi din alte şcoli. Până la urmă, CDI poate sprijini reforma educaţiei, prin promovarea schimbării educaţionale „de jos în sus" şi prin motivarea profesorilor pentru iniţierea de activităţi în parteneriat şi pentru inovare. Centrul a fost realizat prin eforturile Ministerului Educaţiei Cercetării şi Tineretului, care a finanţat proiectul cu 400 milioane lei vechi utilizaţi pentru achiziţionarea mobilierului, a aparaturii IT, şi a Primăriei Săvârşin, care a amenajat încăperile centrului, alocând din bugetul local suma de 200 milioane. La inaugurare au participat oficialităţi ale judeţului, profesori, precum şi mentorii Zoea Rotaru şi Viorel Dolha.

Iosif Matula şi Tiberiu Novac, tăind panglica inaugurală (Foto: FAN)

„ADEVĂRUL" ÎNTREABĂ: ***„Cine ar mai putea s-o salveze pe UTA de la dezastru?"***

Un nou finanţator, dar să fie singur. Şi Dinamo are şase finanţatori şi nu e bine. Iar mulţi jucători nu se prezintă pentru că nu sunt bine plătiţi.

AUREL CIGHEREAN (29 ANI), OFIŢER

Tot Lăcătuş trebuia să fie, el era cel mai bun. Dacă nu sunt finanţatori buni şi jucătorii nu sunt bine plătiţi, nu se face performanţă.

DAN BUXAI (40 ANI), ASFALTATOR

Un investitor cu bani care să fie din Arad, pentru că ar fi mai legat sufleteşte de oraşul lui. Păcat că o echipă cu tradiţie e aşa slabă.

PERI IOAN VASILE (47 ANI), COREGRAF

Poate un finanţator care poate face bani din orice. În ziua de azi sportul şi mai ales fotbalul, este o afacere, iar jucătorii caută bani.

HEILMANN RONALD EMANUEL JOHANES (22 ANI), PATISER

Fostul antrenor. Nu trebuia să îl lase să plece. Ţiriac ar fi potrivit, e şi om de afaceri şi fost sportiv şi ar fi bine să sponsorizeze o echipă.

FLORIN VASI (16), ELEV

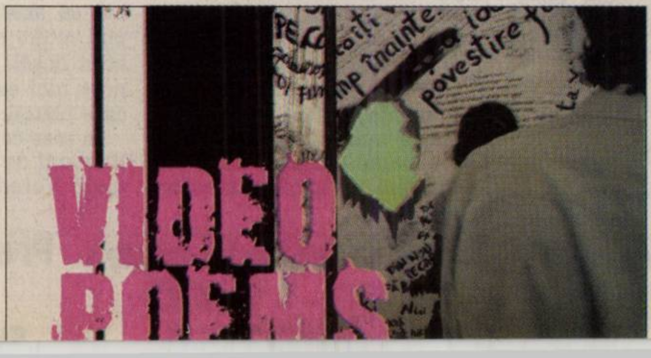

Video-poezie

Budapesta (B.A.) - La Institutul Cultural Român din Budapesta s-a desfăşurat, ieri, proiectul „Video-poezii, organizat în colaborare cu fundaţia META, finanţat de Ministerul Culturii şi Cultelor, prin Programul PROMOCULT 2007 şi I.C.R., prin programul CANTEMIR.

este una din primele încercări asumate de a face video-poezie în România, pe urmele celebrilor avangardişti Victor Brauner şi Ilarie Voronca, inventatorii „pictopoeziei". Eva era cunoscută mai ales ca o tânără prozatoare, acum îşi începe cariera cinematografică la fel de provocator: cu vi-

PE SCURT

● **Danilo Turk**, candidatul opoziţiei de centru-stânga, a câştigat cel de-al doilea tur al alegerilor prezidenţiale din Slovenia, devansându-l pe fostul premier de centru-dreapta Lojze Peterle, susţinut de Guvern. Turk (55 ani) a obţinut 68,26% din sufragiile exprimate, după numărarea a 99,9% din buletinele vot, faţă de numai 31,74% ale adversarului său.

Ameninţă cu boicotul

Islamabad (MF) - Fostul premier pakistanez, Benazir Bhutto, a ameninţat ieri cu boicotarea alegerilor legislative prevăzute înainte de 9 ianuarie, dacă acestea vor avea loc sub regimul stării de urgenţă decretate de Pervez Musharraf. „Boicotarea alegerilor este o opţiune pe care o luăm în considerare", a declarat Bhutto la Lahore, unde a prevăzut, pentru azi, „un marş lung" până la Islamabad, în semn de protest faţă de menţinerea stării de urgenţă înaintea legislativelor. Partidul Popular din Pakistan (PPP), al lui Bhutto, este cea mai importantă formaţiune de opoziţie, iar absenţa sa de la scrutin ar afecta şi mai mult credibilitatea alegerilor.

Benazir Bhutto (Foto: EPA)

Călin Popescu Tăriceanu (Foto: EPA)

„Obligatoriu" va candida

Bucureşti (MF) - Liderul PNL, premierul Călin Popescu Tăriceanu, declară, într-un interviu acordat ziarului „Cotidianul", că la alegerile parlamentare va candida într-un colegiu uninominal şi va face campanie din postura de prim-ministru. Întrebat dacă PNL are un candidat pentru prezidenţiale, Tăriceanu răspunde că orice partid trebuie să aibă în pregătire un candidat. Întrebat dacă el e candidatul, Tăriceanu declară: „Nu m-am gândit. Eu nu sunt avid de funcţii şi poziţii de acest gen. Cred că rolul preşedintelui în România trebuie privit prin prisma Constituţiei". Liderul PNL mai declară că „obligatoriu" el va candida într-un colegiu uninominal la alegerile parlamentare.

Angela Merkel şi Nicolas Sarkozy (Foto: EPA)

Împărtăşesc aceeaşi viziune

Berlin (MF) - Preşedintele francez Nicolas Sarkozy a declarat ieri, la Berlin, că Franţa şi Germania sunt „pe aceeaşi lungime de undă" în ceea ce priveşte opoziţia faţă de intenţia Iranului de a fabrica arma nucleară, relatează AFP.

„Suntem pe aceeaşi lungime de undă: fără arme nucleare pentru Iran", a declarat Sarkozy, într-o conferinţă de presă comună cu cancelarul german Angela Merkel.

Merkel a dat asigurări, la rândul său, că cele două ţări împărtăşesc aceeaşi viziune, şi anume adoptarea, la nevoie, de sancţiuni împotriva Iranului, în cadrul unui consiliu de securitate al ONU, pentru eficientizarea lor şi pentru a vedea în ce măsură diferite ţări europene şi-ar putea reduce schimburile cu Iranul.

PSD vrea capul lui Cioroianu

■ **Mark Gray: Declaraţia potrivit căreia Barroso ar fi cerut demisia lui Cioroianu este complet falsă.**

Bucureşti (MF) - Preşedintele PSD, Mircea Geoană, a declarat, ieri, la începutul şedinţei Biroului Permanent al partidului, că social-democraţii vor solicita demisia „neîntârziată" a ministrului de Externe, Adrian Cioroianu.

Preşedintele PSD a afirmat că, prin ultimele declaraţii care trimiteau la posibilitatea deportării în deşertul egiptean a unor infractori români, ministrul Adrian Cioroianu „este definitiv compromis din punct de vedere politic" şi „s-a descalificat" pentru a ocupa o funcţie importantă în stat.

Pe de altă parte, Mark Gray, purtător de cuvânt al Comisiei Europene a declarat, ieri, că afirmaţiile lui Cristian Diaconescu potrivit cărora preşedintele Comisiei Europene, Jose Manuel Barroso, ar fi solicitat demisia ministrului de Externe, Adrian Cioroianu, sunt complet false.

Greşit informat

„Purtătorul de cuvânt (al PSD, n.r.) este greşit informat", a spus Mark Gray.

Purtătorul de cuvânt al CE a mai spus că preşedintele Comisiei, Jose Manuel Barroso „nu a făcut astfel de declaraţii şi nu a cerut demisia niciunui politician din România".

Cristian Diaconescu a susţinut că preşedintele Comisiei Europene, secretarul general al Consiliului Europei şi directorul Oficiului pentru Instituţii Democratice şi Drepturile Omului solicită demisia ministrului român de Externe, Adrian Cioroianu.

Declaraţii neinspirate

Ministrul de Externe Adrian Cioroianu a declarat, ieri, înaintea şedinţei Biroului Politic Central al PNL, că afirmaţiile sale privind expulzarea infractorilor în deşert a fost „neinspirată", iar acest lucru nu se va întâmpla „prea curând".

„Poate că trebuia să fiu mai atent în momentul în care am făcut acea afirmaţie, dar îmi menţin opinia că nu consulii şi diplomaţii României creează probleme în afară, ci sunt oameni care sunt certaţi cu legea. Sigur că soluţia nu este trimiterea lor în deşert, asta e foarte limpede şi nici n-o să se întâmple prea curând, dar trebuie să ne punem foarte bine problema celor care pleacă şi acolo se asociază fie unor ocupaţii dincolo de limita legii, fie intră în medii care nu-i ajută absolut deloc", a declarat Cioroianu.

De asemenea, a admis că afirmaţia sa privind deportarea în deşertul egiptean a celor care fac de ruşine ţara „nu a fost una inspirată", dar a subliniat că îi revine responsabilitatea de a spune că „toate eforturile pe care le fac autorităţile în afară, oricare ar fi ele şi oricât ar costa, pot fi subminate de astfel de acte necugetate ale unor oameni care se feresc şi de autorităţile române şi de cele ale statelor gazdă".

Morţi în violenţele dintre Hamas şi Fatah

■ **Confruntări între militanţii Hamas şi Fatah, în timpul comemorării lui Yasser Arafat.**

Gaza (MF) - Cel puţin cinci palestinieni au murit, ieri, în oraşul Gaza, în confruntările dintre militanţii Hamas şi Fatah izbucnite în timpul manifestărilor pentru comemorarea a trei ani de la moartea lui Yasser Arafat, afirmă surse medicale, citate de AFP.

Zecii de mii de palestinieni s-au adunat în Gaza pentru a marca trei ani de la moartea lui Yasser Arafat, în cadrul celei mai mari manifestaţii organizate de partidul Fatah de la preluarea puterii de către Hamas în iunie.

Zecii de mii de palestinieni s-au adunat în Gaza pentru a marca trei ani de la moartea lui Yasser Arafat (Foto: EPA)

Potrivit organizatorilor, între 250.000 de 300.000 de persoane s-au adunat în centrul oraşului până la ora locală 12.00 (12.00 ora României).

„Nu îl vom uita niciodată pe părintele martir Yasser Arafat", se putea citi pe pancartele manifestanţilor.

Forţele de poliţie ale Hamas, mişcarea islamistă care a preluat controlul în zonă au fost mobilizate masiv în regiune, dar la început nu s-au semnalat nici un fel de incidente.

Televiziunea oficială palestiniană, care transmite mitingul în direct, l-a prezentat ca pe un act de loialitate faţă de preşedintele Mahmoud Abbas şi unul de sfidare faţă de autorităţile Hamas.

Potrivit unui responsabil al Fatah, poliţia Hamas a confiscat duminică zeci de mii de portrete ale lui Arafat şi Abbas, şepci, fulare purtând însemnele acestora care urmau să fie distribuite în cadrul mitingului.

Ulterior, în cadrul manifestaţiilor au izbucnit violenţe, agenţii Hamas deschizând focul asupra militanţilor Fatah. Surse medicale palestiniene au anunţat că s-au înregistrat cel puţin cinci morţi.

Refuză să-l predea

Bagdad (MF) - Statele Unite refuză să îl predea Guvernului irakian pe „Chemical Ali", fost oficial de rang înalt din cadrul regimului Saddam Hussein condamnat la moarte de justiţia irakiană, atât timp cât „anumite aspecte legale nu sunt soluţionate", a anunţat ieri ambasada americană de la Bagdad, citată de AFP.

Condamnat la moartea în iunie 2007 alături de alţi doi foşti oficiali de la Bagdad, Ali Hassan al-Majid, supranumit „Chemical Ali", fost locotenent al lui Saddam Hussein, ar fi trebuit spânzurat în urmă cu mai bine de o lună, potrivit legilor irakiene.

Execuţia a fost amânată de mai multe ori, dar premierul irakian Nuri al-Maliki s-a declarat duminică „ferm decis ca verdictele să fie executate".

Doresc să coopereze

Pescara (MF) - Autorităţile din provincia italiană Aquila (regiunea Abruzzo - centru) au trimis o scrisoare comunităţii române în care propun un angajament comun pentru integrarea reală, evitarea infracţiunilor şi a actelor xenofobe.

„Provincia Aquila doreşte să discute cu imigranţii români care se află pe teritoriul nostru pentru stabilirea unei relaţii reciproce de integrare reală a cetăţenilor români rezidenţi în provincia noastră, în scopul evitării actelor infracţionale şi xenofobe. Preşedintele provinciei, Stefania Pezzopane, a trimis o scrisoare tradusă în limba română la toţi membrii comunităţii române din Aquila pentru anunţarea unei întâlniri".

Voronin acuză din nou România

■ **Vladimir Voronin: Sunt multe lucruri pe care România ni le bagă cu de-a sila.**

Bucureşti (MF) - Preşedintele Republicii Moldova, Vladimir Voronin, reia acuzaţiile la adresa României, într-un interviu acordat ziarului „Evenimentul Zilei", susţinând că România este „ultimul imperiu al Europei" şi că finanţează ilegal partide de la Chişinău, scopul final fiind realizarea unui stat românesc unic.

> *România, tot timpul începând cu 16 ani în urmă, s-a implicat şi se implică în probleme interne ale Republicii Moldova.*
>
> VLADIMIR VORONIN

Voronin precizează că relaţiile Republicii Moldova cu România au fost întotdeauna foarte tensionate. „România, tot timpul începând cu 16 ani în urmă, s-a implicat şi se implică în probleme interne ale Republicii Moldova", afirmă el, susţinând că România impune vecine, ţării prin diferite metode, standardele româneşti - limbă, istorie, denumirea valutei naţionale, tricolorul, stema, denumirea administrativ-teritorială.

„Şi multe, multe alte lucruri pe care pe parcursul acestor ani România ni le bagă nouă cu de-a sila", adaugă preşedintele Republicii Moldova.

Întrebat cum face România acest lucru, el susţine că prin persoanele care sunt plătite şi susţinute în presa scrisă, prin persoanele „implementate" în diverse structuri din domeniul culturii, ştiinţei. Referindu-se la modalitatea de finanţare a acestora, Voronin afirmă că aceasta se face prin mai multe metode, dar „mai mult ilegal, pe care nu le cunosc nici cetăţenii României care plătesc impozite".

În ceea ce îi priveşte pe politicienii de la Chişinău, Vladimir Voronin susţine că România finanţează ilegal formaţiuni întregi din Republica Moldova. El menţionează că finanţarea este ilegală, întrucât legislaţia moldovenească interzice finanţarea partidelor din surse externe.

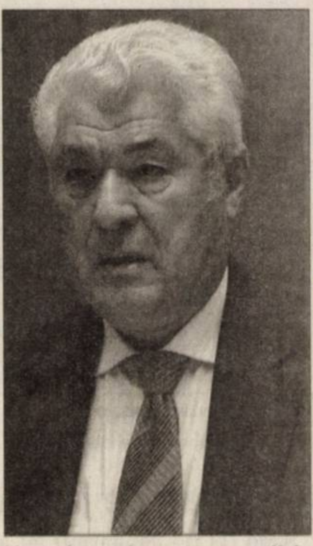

Voronin revine cu acuzaţii la adresa României (Foto: EPA)

ADEVĂRUL Cotidian independent Arad
MARE Publicitate: 08.00-19.00 Tel: [illegible]
MICA Publicitate: 08.00-19.00 Tel: [illegible]
Preluarea anunţurilor pentru următoarea zi se face până la ora 16.00

PE SCURT

• Coaliţie. Liberal-democraţii arădeni consideră că există o coaliţie anti-referendum, alcătuită din PSD, PNL, PC şi PRM. Aceasta, în ciuda faptului că preşedintele PSD, Mircea Geoană, s-a pronunţat în favoarea formei de uninominal promovată de către Traian Băsescu. Sever Jurcă, preşedintele PLD Arad, crede că în atitudinea PSD-iştilor contează mai mult părerea lui Ion Iliescu, care a cerut boicotarea referendumului.

Tandem refăcut

Arad (S.T.) - Preşedintele PLD Arad, Sever Jurcă *(foto)*, este de părere că refacerea „tandemului" Băsescu-Stolojan este normală, deoarece Alianţa D.A. a ajuns la putere tocmai datorită promisiunilor acestui tandem. Apariţia celor doi pe o scenă electorală i se pare lui Jurcă o dovadă că Stolojan şi Băsescu nu şi-au uitat promisiunile, dintre care cea mai importantă a fost schimbarea clasei politice româneşti, lucru care poate fi realizat doar prin votul uninominal, pentru care a fost iniţiat referendumul. Cei doi fiind parteneri în susţinerea acestuia, apariţia lor împreună nu trebuie să surprindă pe nimeni, a declarat Jurcă.

(Foto: Şt. Matyaş)

(Foto: Şt. Matyaş)

Se raliază

Arad (S.T.) - Liberal-democraţii arădeni se raliază proiectului „Mişcării Arădene" privind introducerea sistemului de Recall, care prevede posibilitatea revocării aleşilor de către cei care i-au ales, chiar pe perioada exercitării mandatului, a declarat Dacian Ţolea, candidatul PLD Arad pentru alegerile europarlamentare. „Considerăm că este normal ca oamenii să-i înlăture din funcţie pe cei care nu îşi respectă promisiunile făcute faţă de cei care îi aleg şi ne bucurăm că iniţiativa vine de la Arad".

Viitorul... taxei sună bine

■ Taxa de primă înmatriculare va fi „îndulcită" dar va mai trece multă vreme până la adoptare.

Bucureşti (S.T.) - Senatorul PSD, Dan Vasile Ungureanu, a primit un răspuns de la Ministrul Economiei şi Finanţelor, Varujan Vosganian, chestionat pe tema taxei de primă înmatriculare, o taxă care a născut controverse încă de la prima aplicare.

> *Tragerea de timp a fost şi este o specialitate românească, un mijloc de manipulare a electoratului*
>
> DAN UNGUREANU

După cum se ştie, au existat mai multe intenţii de modificare a modului de aplicare a taxei, însă toate au eşuat. Potrivit ministrului, pentru că aplicarea modificărilor a dat naştere - inclusiv din partea Uniunii Europene - la o serie de reacţii negative, în acest moment se află în curs de finalizare o nouă propunere, care ţine seama atât de reacţiile operatorilor de pe piaţa internă, cât şi de cea a Comisiei Europene.

„Ministrul a încercat să argumenteze noua formulă de aplicare a taxei speciale de primă înmatriculare. Potrivit domniei sale, principalele modificări au în vedere simplificarea modalităţii de calcul prin eliminarea coeficientului de corelare, extinderea scalei aferente vârstei autovehiculului până la 20 de ani, reaşezarea coeficientului de reducere a taxei, modificarea modalităţii de stabilire a vechimii maşinii, precum şi instituirea unei proceduri de restituire a valorii reziduale a taxei în cazul în care automobilul este exportat în afara teritoriului comunitar sau este transferat şi înmatriculat pe teritoriul altui stat membru. Aşadar, taxa de primă înmatriculare nu va dispărea, însă se vor «îndulci» uşor condiţiile pentru cei care speră să poată cumpăra o maşină ieftină din afara ţării. Cu toate acestea, nu trebuie să ne amăgim că se va întâmpla prea curând. Pentru că este vorba de o modificare a Codului Fiscal, orice modificare intră în vigoare în termen de şase luni de la publicare", a declarat senatorul PSD, Dan Vasile Ungureanu.

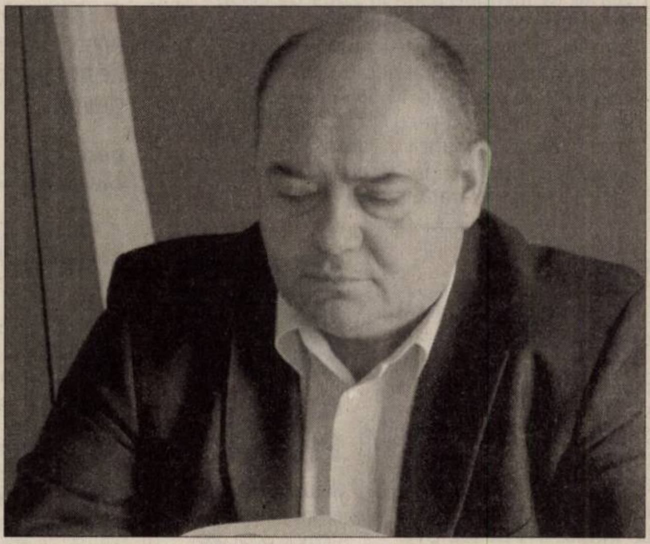

Senatorul Dan Ungureanu a fost asigurat de Vosganian că „viitorul sună bine" (Foto: Ştefan Matyaş)

Tiberiu Dekany (Foto: Şt. Matyaş)

Raport

Arad (S.T.) - Preşedintele organizaţiei municipale a PNL Arad, Tiberiu Dekany, a prezentat, ieri, raportul de activitate, în cadrul Adunării Generale a acestei organizaţii, desfăşurată, începând cu ora 17.00, în sala de spectacole a Teatrului Ioan Slavici. După cum era de aşteptat, în prim-plan au fost activităţile organizatorice din cadrul strategiei de pregătire a alegerilor europarlamentare.

Strategie. Vicepreşedintele PSD Arad, Marian Melinte, s-a convins că în politică e bine să faci ce zice... popa. (Foto: S. Todoca)

RECLAMĂ ELECTORALĂ

PE SCURT

● **Salarii peste producție.** Ritmul de creștere a productivității muncii din România se va menține până în 2009 de circa două ori sub avansul câștigurilor salariale, potrivit prognozei de toamnă a Comisiei Europene. Astfel, remunerațiile pe cap de angajat vor crește cu 11,3% în acest an, cu 12,2% în 2008 și cu 9,7% în 2009, iar productivitatea muncii va avansa cu 4,7% în 2007 și cu 4,9% în fiecare din următorii doi ani, se arată în prognoză.

519

Arad (D.D.) - 519 lei este „venitul minim de decență" („salariul de trai") în România. Așa a stabilit Institutul pentru Cercetarea Calității Vieții, în ciuda faptului că Guvernul oferă un salariu minim pe economie de numai 440 de lei. „Venitul minim de decență" a fost stabilit în funcție de cele mai mici prețuri din țară și se apropie de pragul sărăciei severe. Cu toate acestea, foarte mulți salariați și cei mai mulți pensionari trăiesc cu venituri mai mici decât suma de 519 lei pe lună.

Retrase

Arad (D.D.) - Două loturi de Vigantol - medicament care se administrează bebelușilor zilnic, pentru prevenirea rahitismului - au fost retrase de pe piață deoarece unul dintre ingredientele principale avea o concentrație prea scăzută. Neregulile depistate de Agenția Națională a Medicamentului nun pun probleme de siguranță în utilizare, deoarece nu este o deficiență de calitate importantă.

Televizorul întârzie vorbirea copiilor

Arad (D.D.) - Copiii cu vârste între opt și 16 luni își dezvoltă mai greu vocabularul dacă se uită la programe educative de pe casete video sau ale unor DVD-uri pentru copii. Nu se poate obține o dezvoltare armonioasă a vorbirii copilului fără un dialog frecvent și constant între copil și părinte, care să înceapă încă de la naștere și să continue până la vârsta de trei ani. Conform cercetătorilor, fiecare oră pe zi petrecută pentru vizionarea unui DVD sau a unui film pentru copii înseamnă un decalaj de minus 6-8 cuvinte față de cei care nu se uită la astfel de producții. În schimb, părinții care le citesc copiilor lor povești cel puțin o dată pe zi le îmbunătățesc acestora capacitatea de a învăța să vorbească.

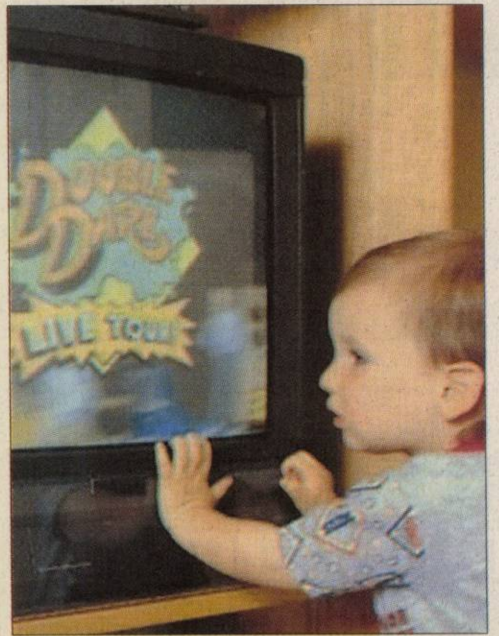

Ar fi mai bine ca părinții să înlocuiască televizorul cu o carte de povești (Foto: FAN)

Granturi PHARE

București (D.D.) - S-au anunțat, recent, ultimele două granturi PHARE pentru România. Unul dintre ele este destinat șomerilor și reprezintă 4,87 de milioane de euro din care 3,65 milioane euro sunt bani din partea Uniunii Europene iar restul de 1,22 milioane de euro este co-finanțare națională. Beneficiarii acestui grant sunt în primul rând șomerii între 15 și 24 de ani care au părăsit școala, cei care nu au calificări sau au un nivel scăzut de calificare dar și cei care au calificări care nu mai sunt cerute pe piața forței de muncă. Al doilea grant va fi folosit pentru calificarea forței de muncă și se ridică la 5,14 milioane de euro dintre care 3,85 milioane provin din fonduri PHARE iar 1,29 milioane de euro reprezintă fonduri interne.

La doi ani, a patra operație!

■ Micuța Elena Tivadar are nevoie de sprijin financiar pentru a deveni un copil normal.

DIANA DUȚU
diana.dutu@informmedia.ro

Elena - un copil drăgălaș, dar chinuit de suferință (Foto: FAN)

Curtici - O cheamă Elena și a împlinit, de curând, doi ani. Au fost doi ani grei, pe care i-a petrecut foarte diferit față de ceilalți copii de vârsta ei. Când avea șase luni, a suferit deja prima intervenție chirurgicală. La un an, a urmat a doua, iar la un an și jumătate - a treia operație. Și mai are de suportat încă opt intervenții chirurgicale!!!

„Elena s-a născut fără cerul gurii și fără buze. Diagnosticul medical este «gheilognatopalatoschizis bilateral cu mugure». Am fost cu ea la doctori din Arad, Timișoara, București și Cluj. Toți mi-au spus că în România nu există aparatura necesară pentru ca Elena să fie operată în țară, că anestezia la un copil așa de mic implică riscuri foarte mari în absența unei aparaturi medicale performante. Așa am ajuns în Italia, la Clinica pediatrică «De Marchi» din Milano. Medicii de aici au operat-o deja de trei ori pe Elena. Însă pentru ca fetița să se facă bine, este nevoie, în total, de 11 operații pe care ar urma să le suporte până la împlinirea vârstei de 4-5 ani. Iar la 7-8 ani, va trebui să i se facă o operație estetică. Abia atunci va putea să fie, să arate ca un copil normal" - spune Dumitru Tivadar, tatăl Elenei.

Speranțe

Datorită handicapului de care suferă, Elena nu se poate hrăni decât cu lichide. Deși are doi ani, ea doar gângurește, asemeni bebelușilor de câteva luni. „Ma", „pa", „ta" - sunt silabele prin care comunică cu ceilalți. Dar părinții se așteaptă ca, la 3-4 ani, fetița lor să vorbească clar. Cel puțin așa le-au promis medicii.

Dar promisiunea doctorilor se poate împlini numai cu condiția efectuării intervențiilor chirurgicale. „În ianuarie 2008, ar urma să i se facă cea de-a patra operație, prin care se va realiza - din câte am înțeles - coloana dentară. Este o intervenție mult mai complexă decât celelalte trei" - precizează Dumitru Tivadar.

> *E nevoie de 11 operații pentru reconstrucția feței și a cerului gurii*
>
> **DUMITRU TIVADAR**

Tocmai de aceea, tatăl fetiței se așteaptă ca această operație să fie și mai scumpă decât cele anterioare. „Medicii nu mi-au spus exact cât costă. Știu doar că valoarea totală a celor 11 operații se ridică la aproximativ 11.000 de euro, adică 1.000 de euro/operație. Dar cea de-a patra intervenție, fiind mai complexă, va costa, probabil, peste 1.000 de euro" - crede tatăl Elenei.

Apel umanitar

Soților Tivadar le este greu să adune acești bani. Cu atât mai mult cu cât, pe lângă fetiță, ei mai au un fiu - Cristian -, în vârstă de 14 ani. Singurul venit al familiei constă în indemnizația pe care mama o primește pentru creșterea și îngrijirea copilului și alocația de stat. În total, 800 RON lunar. Capul familiei, Dumitru Tivadar, și-a pierdut slujba în ianuarie 2006, când serviciul unde lucra s-a închis. De atunci, a muncit câteva luni în Italia, în construcții - în acest fel reușind, de altfel, să adune banii necesari primelor trei operații pe care le-a suportat Elena.

Cei care pot și doresc să contribuie (financiar) la recuperarea fetiței, au la dispoziție următoarele conturi, deschise la BRD Arad, pe numele Dumitru Tivadar: SV 16455000200 (lei) și SV 16455500200 (euro). De asemenea, puteți lua legătura cu părinții micuței Elena la unul din numerele de telefon: 0753-353548, 0726-529916.

Centru ecologic unicat vizitat de francezi (Foto: Daniela Mihalciac)

„Eco-înfrățire" franco-română

■ Prin proiectul „Natura 2000", se compensează restricționarea utilizării terenurilor.

DANIELA MIHALCIAC
adevaruldearad@informmedia.ro

Arad - Zilele trecute a avut loc, la Centrul Lunca Mureșului, simpozionul de încheiere a unui proiect de înfrățire franco-român, realizat de Ministerul Mediului din Franța și din Polonia și Agenția Regională pentru Protecția Mediului Timișoara. Rețeaua „Natura 2000" este un imperativ impus de UE, prin care se cere existența unor arii protejate (pentru specii de animale și plante). Obiectivul specialiștilor francezi a fost acela de a face primele planuri de management pentru cinci situri pilot din sud-vestul României (unul dintre ele fiind Lunca Mureșului, zonă care se suprapune în întregime peste Parcul Național „Lunca Mureșului"). Pe de altă parte, francezii au venit la noi în țară pentru a realiza un ghid cu planurile de management pentru situri.

> *La ora actuală, 12% din suprafața României este protejată de această rețea*
>
>
>
> **OVIDIU PÎRV,**
> **DIRECTOR LUNCA MUREȘULUI**

Restricții plătite

Anumite restricții care sunt impuse de siturile protejate „Natura 2000", (de exemplu, a nu pășuna cu oi, ci doar cu vaci), nu sunt obligatorii pentru proprietarii de terenuri. Doar cu acceptul acestora, măsurile pot fi luate. În acest caz, UE sau statul român acordă compensații pentru eventualele pierderi suferite în restricționarea utilizării terenurilor. Pe parcursul celor doi ani de proiect, s-a editat un ghid și fișe pilot pentru cunoașterea habitatelor și speciilor de interes european. „Ghidurile făcute pentru români au fost preluate și de francezi pentru că sunt mai simplu de întocmit decât în Franța. Am învățat foarte multe din această prietenie franco-română, inclusiv să ne simplificăm documentația voluminoasă", a declarat șeful de proiect francez, Denis Delcour, directorul Direcțiunii Regionale a Mediului Înconjurător din Alsacia.

ARAD ONLINE www.aradon.ro
Aici mai multe foto și video

Ziua Diabeticului

Arad (D.D.) - Mâine, 14 noiembrie, începând cu ora 7.30, în Aula „Ștefan Cicio-Pop" din incinta Facultății de Științe Juridice a UVVG, situată pe B-dul Revoluției nr. 91-96, se va desfășura o acțiune de testare a glicemiei, măsurarea tensiunii arteriale și calcularea indicelui de masă corporală. Acțiunea este organizată de Asociația Studenților și Tinerilor Medici Arădeni din cadrul Universității de Vest „Vasile Goldiș", cu ocazia „Zilei Mondiale a Diabeticului".

Numărul cazurilor de diabet a crescut în ultimii ani, cauza principală a îmbolnăvirii fiind alimentația excesivă și nesănătoasă.

Se măsoară glicemia (Foto: FAN)

PE SCURT

● **În creștere.** Exporturile de vinuri au crescut în acest an, față de anul trecut cu 30%, iar specialiștii anticipează pentru viitor o tendință de creștere. În primele șase luni ale acestui an, România a exportat peste 11,2 milioane litri de vin cu o medie de preț 1.04 euro/litru.

În scădere. În primele nouă luni ale anului producția de lapte de consum a scăzut cu 6,7%, față de aceeași perioadă a anului trecut, ajungând la un total de 136.746 tone. (Foto: FAN)

Bani pentru utilaje

București (A.P.) - Ministerul Agriculturii și Dezvoltării Rurale a luat în considerare subvenționarea fermierilor cu 50% din prețul de achiziție al unui tractor și cu 25% din valoare în cazul utilajelor agricole. Agricultorii s-ar putea bucura de acest sprijin financiar venit din partea ministerului de anul viitor. Până în prezent patronatele au purtat discuții cu reprezentanții Ministerului Agriculturii și Dezvoltării Rurale, iar în urma acestor dezbateri s-a stabilit ca una dintre variantele de sprijin pentru fermieri să fie o finanțare de 50% din valoarea toală a achiziției la tractoare și 25% la utilajele agriole.

Agro-meteo

Arad (MF) - Răcirea vremii și venirea iernii nu mai reprezintă nici un dubiu. În săptămâna aceasta minimele vor ajunge chiar și la -2 grade C, pe când maximele cu greu vor atinge valoarea de 9 grade C. Precipitațiile se vor face simțite atât sub formă de ploaie, cât și sub formă de zăpadă.

(Foto: FAN)

(Foto: FAN)

Cotă forfetară

București (A.P.) - Agenția de Administrare Fiscală este în dezbatere cu patronatele din panificație pentru introducerea unei cote forfetare în acest domeniu, precum și a unor măsuri de autorizare a firmelor care produc și comercializează produse de panificație.

PREȚURI ÎN PIEȚELE ARĂDENE

Piața Pâncota	
1. cartofi	2-2,5 lei/kg
2. varză	2 lei/kg
3. ardei gras	3 lei/kg
3. gogoșari	3 lei/kg
4. castraveți	3 lei/kg
5. mere	2-3 lei/kg
6. telemea oaie	10 lei/kg
7. porumb	25 lei/sac
8. grâu	25 lei/sac
9. orz	25 lei/sac.

Piața M. Viteazul - Arad	
1. fasole verde	4 lei/kg
2. cartofi	2,5-3 lei/kg
3. gogoșari	2-3 lei/kg
4. mere	2,5-3,5 lei/kg
5. gogonele	2-2,5 lei/kg
6. castraveți	2-3 lei/kg
7. varză murată	2,5-3 lei/kg.

INTERVIU *cu ing. Gligor Cazan*

E vremea plantării pomilor

■ Despre lucrările de sezon din pomicultură, cu administatorul pepinierei din Dorobanți.

VASILE FILIP
vasile.filip@informmedia.ro

Adevărul: ***Domnule inginer, se spune în popor că fiecare om trebuie să planteze, în viața lui, un pom. Este acum sezonul pentru așa ceva?***

Gligor Cazan: Plantarea de toamnă a pomilor este chiar foarte bună întrucât, peste iarnă, pomul face priză bună cu pământul, apa se înmagazinează mai bine în sol iar primăvara, când condițiile sunt optime, pomul pornește mai bine în vegetație.

Adevărul: ***Ce trebuie să știe oamenii simpli care vor să pună pomi fructiferi?***

Gligor Cazan: Plantarea cuprinde mai multe etape: • Alegerea sortimentelor pe specii și soiuri în funcție de: teren, expoziția acestuia, zona de plantare, etc.; • Pregătirea terenului (arătura adâncă, îngrășarea, discuitul, pichetarea - marcarea locului fiecărui pom pentru că, în funcție de specie și portaltoi, distanțele de plantare diferă); • Săpatul gropilor cu hârlețul la 40/40/40 cm.

Adevărul: ***Cum se pregătesc pomii pentru plantare?***

Gligor Cazan: Și pregătirea materialului săditor cuprinde câteva faze: • Fasonatul rădăcinilor (se taie 2-3 cm din fiecare rădăcină mai groasă de 4-5 mm, iar cele subțiri de 1 mm se taie total); • Mocirlirea (rădăcina se scaldă într-o găleată cu apă și pământ în care s-au adăugat 3-4 kg balegă proaspătă de bovine; mocirla trebuie să aibă consistență, ca o smântână); • Plantarea (după ce s-a introdus pomul cu rădăcinile până la colet în mocirlă, se așează în groapă, se pune pământ și se tasează cu picioarele de jur împrejurul pomului de la marginea gropii spre interior astfel încât, după această operațiune, pomul să fie cât mai fixat în pământ).

Adevărul: ***Ce ne spuneți despre pregătirea coroanei?***

Gligor Cazan: Proiectarea coroanei se face în funcție de: tipul de coroană dorit, tipul portaltoiului pomului, specia pomicolă, sistemul de livadă - intensiv sau clasic. Cea mai uzuală coroană la plantațiile din grădini se proiectează la 80-100 cm, față de sol la măr, păr, gutui, iar la speciile sâmburoase (prun, cais, cireș, vișin, piersic) la 100-120 cm, față de sol. Proiectarea propriuzisă constă în tăierea pomului, după plantare, la dimensiunea dorită a trunchiului.

Toate acestea fiind făcute, așteptăm să treacă iarna...

În pepiniere pomii fructiferi sunt pregătiți pentru plantare (Foto: V. F.)

CARTE DE VIZITĂ

Ing. Gligor Cazan

- născut la Macea în 4 septembrie 1956
- Absolvent al Liceului Agricol Miniș
- Licențiat al Institutului Agronomic Timișoara
- Administrator la pepiniera Dorobanți.

Agricultorii vor primi 35 de lei pe cap de ovină (Foto: FAN)

Subvenții majorate la ovine

Arad (A.P.) - Crescătorii de ovine vor beneficia în acest an de o mărire a subvențiilor de la 25 lei la 35 lei pe cap de animal, a anunțat ministrul Agriculturii, Pădurilor și Dezvoltării Rurale, Dacian Cioloș. „Subvenția a fost majorată de la 25 la 35 de lei pe cap de animal, iar condițiile de acordare au rămas aceleași. Ne gândim să implicăm și asociațiile de crescători în procesul de acordare a subvențiilor, dar trebuie să vedem reprezentativitatea acestor asociații și să stabilim niște reguli, pentru că responsabilitatea financiară e a ministerului. Nu mă refer la faptul că asociațiile ar urma să distribuie banii, dar, de exemplu, ar putea primi dosarele cu cererile de sprijin", a declarat acesta.

Din experiența poloneză

Varșovia (A.P.) - Astăzi, Ministrul Agriculturii, Dacian Cioloș, împreună cu Dan Gherghelaș, director general a Agenției pentru Plăți și Intervenție în Agricultură, se află la Varșovia pentru a se întâlni cu reprezentanții Agenției de Plăți din Polonia. Scopul întâlnirii este de a analiza experiența poloneză în ceea ce privește plata subvențiilor europene în primul an după aderare.

Dacian Cioloș (Foto: FAN)

Omisiuni grosolane în cazul Elecon...

Ceea ce se omite să se spună în acest caz este faptul că societatea Elecon Plus a cumpărat clădirile vechii fabrici de zahăr cu suma de 600.000 euro + TVA și cu mult timp înainte de a negocia valoarea terenului pe care se află respectivele clădiri. Negociere care a avut loc cu comisia legal constituită a Primăriei și în urma căreia s-a ajuns la un preț de 16 euro pe metru pătrat. Pentru clarificarea subiectului trebuie să se știe că terenul și fostele clădiri ale fabricii de zahăr au aparținut după 1989 unei societăți cu capital francez, practic o firmă franceză.

Aceasta a scos la vânzare în mai multe rânduri fabrica de zahăr însă clienți s-au găsit abia după mai multe încercări. O altă firmă, Adia Impex srl, a cumpărat de la societatea franceză, o parte a clădirilor fabricii de zahăr după care, la începutul lui 2004, Adia Impex, în urma unei negocieri, ca și în cazul Elecon Plus, cu o comisie a Primăriei, comisie condusă la vremea respectivă de fosta administrație, a reușit să achiziționeze și terenul aferent la un preț de 10 euro pe metru pătrat.

Cumpărarea terenului s-a făcut în baza HG. 577/2002, hotărâre de Guvern care a funcționat și în cazul Elecon. La nici 6 luni distanță d la momentul achiziționării terenului de către Adia Impex srl, adică tot în anul 2004, intră la discuții cu comisia de negociere a Primăriei și societatea Elecon Plus, societate care a cumpărat și ea la rândul său cealaltă parte a clădirilor fabricii de zahăr. Adică o similitudine aproape perfectă. Diferența este de doar 6 luni scurse între cele două achiziții. Iar pentru aceasta Elecon a plătit un preț negociat cu 60 % mai mare decât cel plătit de cealaltă firmă care a cumpărat și ea clădirile fostei fabrici de zahăr. Adică 16 euro pe metru pătrat! De trei ori mai mult decât prețul cu care au fost cumpărate alte terenuri, cu doar câteva luni înainte. Iar după cum se știe dar nu se ține cont, conform legii, proprietarul clădirilor situate pe respectivul amplasament era singurul care putea să cumpere și terenul aferent acestor imobile. La momentul negocierii cu comisia Primăriei, în ambele cazuri, clădirile aparțineau deja de mult timp societăților care le-au cumpărat. Aceasta este istoria reală a acestui caz și nu ceea ce se spune pe la colțuri sau încearcă unii procurori să vehiculeze, rupând șirul evenimentelor, fragmentându-l și transformându-l în ceea ce ei vor. Până la urmă discutăm de aplicarea unei hotărâri de Guvern, hotărâre în baza căreia s-a vândut, legal, și cealaltă parte a fabricii de zahăr. Și atunci întrebarea este de unde această pornire împotriva unei societăți care nu a făcut altceva decât să respecte legea, mai ales că exista deja precedentul în cazul vânzării unei părți a terenului fabricii de zahăr. În momentul negocierii cu comisia de negociere din cadrul Primăriei, clădirile de pe terenul fostei fabrici de zahăr aparțineau deja firmei Elecon Plus. O firmă arădeană care nu face afaceri cu statul ci în proporție de 99 % lucrează doar pentru firmele private.

S.G.

(H-121222)

RECLAMĂ

PE SCURT

• **Furt.** Un tânăr de 19 ani, din Timişoara, a fost prins în flagrant în timp ce fura produse cosmetice dintr-un supermarket din Arad. Marius F. este cercetat pentru furt calificat de poliţiştii din cadrul Biroului de Poliţie Urbană.

Radare

Arad (I.C.) - Aparatele radar fixe vor acţiona, azi, pe DN 7, în localităţile Radna şi Nicolae Bălcescu, iar două echipaje mobile vor fi prezente pe traseul Ilteu-Vărădia de Mureş-Păuliş. Un radar fix va fi amplasat în Şimand şi un altul, între Zerind şi Zimand Cuz. Pe DN 69, se va acţiona din mers de la limita judeţului Timiş până la Arad. În oraş, aparatele radar vor fi prezente pe Calea Aurel Vlaicu, B-dul Nicolae Titulescu, Calea Radnei, strada Cocorilor şi în zona Subcetate.

Neînţelegeri

Arad (I.C.) - Un bărbat şi o femeie din Arad sunt cercetaţi pentru infracţiunea de furt calificat după ce aceştia au luat mai multe bunuri din locuinţa unei femei. Cosmin C. şi Maria C. au intrat, duminică seara, în casa Petronelei B., cu acordul acesteia, iar în urma unor neînţelegeri, cei doi au luat mai multe bunuri electrocasnice, bijuterii şi acte de identitate. Poliţiştii le-au întocmit celor doi un dosar de cercetare penală.

(Foto: FAN)

Hoţi prinşi

Moneasa (I.C.) - Agenţii de poliţie din Moneasa i-au identificat pe autorii furtului comis la sfârşitul săptămânii trecute, când dintr-un magazin din localitate, prin forţarea lacătelor, autori necunoscuţi au sustras bunuri în valoare de 1.000 de lei. În urma cercetărilor efectuate, poliţiştii au stabilit că Claudiu N., de 20 de ani, Costel N., de 21 de ani, Florin I., de 18 ani, Gelu N., de 19 ani, toţi din Gurba, şi Gligor S., de 19 ani, din judeţul Bihor, sunt autorii furtului, astfel încât celor cinci le-au fost întocmite dosare de cercetare penală pentru infracţiunea de furt calificat.

Nicolăescu, la Arad

Arad (L.Ş.) - Eugen Nicolăescu, ministrul Sănătăţii, va veni, joi, la Arad. În program va avea o serie de întâlniri cu oficialităţile arădene care răspund de sănătate, urmând ca mai apoi să facă o descindere la spitalul de la Mocrea. Asta, în condiţiile în care, ministerul a lansat o campanie pentru sprijinirea instituţiilor medicale psihiatrice. Din informaţiile noastre, Nicolăescu doreşte să vadă care este stadiul lucrărilor de reabilitare a spitalului. De asemenea, va vizita şi spitalul de la Ineu, pentru finalizarea căruia autorităţile locale au cerut de la Ministerul Sănătăţii 187 de miliarde de lei.

Arădenii ar putea scăpa de mizeria canalului Mureşel (Foto: FAN)

Mureşelul, la intubat

Arad (A.B.) - Prefectul Gavril Popescu a anunţat ieri, în cadrul unei conferinţe de presă, faptul că întreg canalul Mureşel va fi intubat, pe sectorul din interiorul municipiului, şi că discuţiile despre acest subiect sunt de prisos, în condiţiile în care Guvernul a decis intubarea, iar banii vor veni. Reprezentantul Guvernului în teritoriu susţine că, într-un proiect iniţial, se vorbea de intubarea a doar 620 de metri liniari de canal, dar că săptămâna trecută situaţia s-a schimbat, după întâlnirea cu oficialii arădeni, şi s-a decis intubarea întregului canal. „S-a luat, în mod oficial, hotărârea să se intubeze tot Mureşelul", a punctat Gavril Popescu. Prefectul nu a putut însă să indice, în cadrul conferinţei de ieri, nici valoarea întregului proiect (susţinând doar faptul că, pe 28 octombrie, s-a alocat 100.000 RON pentru proiectul de intubare) şi nici momentul în care ar demara cu adevărat această lucrare.

Scandal la Penitenciarul Arad

■ Directorul Dan Halchin a trimis un lider de sindicat în faţa comisiei de disciplină.

LUCIAN ŞERBAN
lucian.serban@informmedia.ro

Arad - Viorel Flonta, liderul Sindicatului „Pro Lex", susţine că a fost mutat nejustificat de la sectorul de evidenţă a deţinuţilor la escortă, în ciuda unui ordin venit de la conducerea ANP, că directorul a refuzat să-l învoiască pentru a reprezenta sindicatul la o şedinţă cu toţi liderii din Arad organizată de Direcţia Muncii pentru a obţine bilete de odihnă şi tratament destinate angajaţilor instituţiei, că acelaşi director ar fi semnat o decizie pe unitate prin care nu se va mai aproba niciun „concediu de studii la Centrul de Formare Profesională Arad". De asemenea, Flonta susţine că angajaţii care se judecau cu unitatea ar fi fost ameninţaţi pentru a-şi retrage plângerile, il acuză pe Halchin că ar fi refuzat să pună la dispoziţia sindicatului un spaţiu, deşi acest lucru ar fi fost posibil. Mai mult, directorul este arătat cu degetul din cauza unei decizii de mutare a zece agenţi la un alt penitenciar, asta, pentru a face loc unui număr de cinci foşti colegi de la Tulcea, „fără a se ţine seama de perioada de transferuri între penitenciare din cursul anului". „A dat o decizie pe unitate şi cu anunţ în poartă, în data de 1.04.2007, că atât cât va fi director nimeni nu va beneficia de concedii de studii, iar cei care au solicitat concedii de studii au fost obligaţi să meargă în fiecare zi, opt ore la studiu, la Centrul de Formare Profesională Arad. Menţionez că un număr de patru-cinci persoane au avut procese pe rol la Judecătoria Arad, cu diferite probleme de serviciu, iar domnul director i-a chemat, pe fiecare în parte, la dânsul în birou şi le-a zis că dacă nu vor renunţa la acele procese îi va da afară şi vor rămâne pe drumuri", îi scrie Flonta directorului general ANP.

> *Ceea ce a făcut domnul Flonta poate fi catalogat drept infracţiune*
>
> DAN HALCHIN

Decizie neîntemeiată

Sesizările făcute de liderul de sindicat nu au rămas fără răspuns. Prin adresa numărul 10730, din 10.10.2007, semnată de Marius Iosif, directorul general al ANP, i se răspunde negru pe alb referitor la refuzul directorului Penitenciarului Arad de a acorda concediu de studii angajaţilor că „decizia directorului prin care s-a impus prezenţa la Centrul de Formare şi Specializare a ofiţerilor din ANP a personalului care beneficiază de concedii de studii este neîntemeiată". Cu privire la spaţiu pentru sindicat, lui Flonta i se aduce la cunoştinţă soluţionarea pozitivă a cererii „în timpul verificărilor întreprinse la Penitenciarul Arad". În aceste condiţii, directorul Halchin l-a deferit pe sindicalist Comisiei de Disciplină. Aici, Halchin a respins toate acuzaţiile care i s-au adus. „Nu am ameninţat pe nimeni şi nu am transferat pe nimeni, pentru că nu am printre atribuţii să dau afară pe cineva sau să transfer pe cineva, nu am obligat pe nimeni să meargă la centrul de formare. Cât despre faptul că nu i-am permis să meargă la o întâlnire pe linie de sindicat, am procedat astfel pentru că nu mi-a înaintat o cerere scrisă. În fişa postului pe care-l deţine domnul Flonta stă scris: «subofiţer operativ supraveghere, deci trebuie să supravegheze deţinuţii». Sindicatul pe care-l reprezintă domnul Flonta are un spaţiu, i-am dat apoi şi al doilea spaţiu, dar domnul Flonta nu l-a preluat", a spus Halchin. În ceea ce-i priveşte pe martori, doar unul singur, Codrin Drăgoi, a susţinut răspicat că a fost ameninţat de director, pentru a-şi retrage plângerea înaintată instanţei.

Dan Halchin este acuzat de o serie de abuzuri (Foto: Ştefan Matyaş)

Cel mai valoros din România

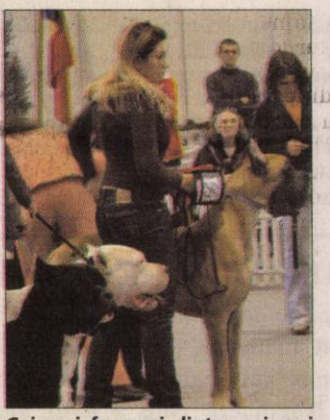

Cei mai frumoşi dintre cei mai premiaţi câini (Foto: M. Szegő)

■ Cele mai frumoase exemplare canine din ţară şi străinătate au fost, duminică, la Arad.

Arad (M.S.) - Iubitorii de câini s-au strâns, duminică, pentru a vedea care sunt cele mai valoroase exemplare canine din ţara noastră şi de peste hotare (Ungaria, Slovacia, Austria). Evenimentul de la sala Expo Arad Internaţional a găzduit trei expoziţii. Câinii născuţi anul trecut au putut participa la Derby, competiţie la care se pot înscrie o singură dată în viaţă. A urmat Turneul Campionilor, expoziţie la care au fost aleşi cei mai frumoşi câini dintre cei care sunt deja campioni la juniori sau la adulţi. În final, a avut loc concursul Top 10 în care s-au ales cei mai buni zece câini ai anului 2007 aflaţi în proprietatea unor români. Aceasta a fost de fapt competiţia de gală care a închis sezonul expoziţiilor canine. „Concursul a fost organizat a treia oară consecutiv în oraşul nostru, deoarece Aradul s-a dovedit, de nenumărate ori, a avea una dintre cele mai puternice asociaţii chinologice din ţară", spune Roberto Schill, vicepreşedintele Colegiului de Arbitri din România.

ARAD ONLINE www.aradon.ro
Aici mai multe foto şi video

Turci ascunşi printre haine

■ Şase turci care au încercat să iasă din ţară, ascunşi în remorca unui TIR, au fost prinşi la vamă.

Vărşand (I.C.) - Poliţiştii de frontieră de la P.T.F. Vărşand au reţinut, luni dimineaţa, şase turci care au încercat să iasă din ţară ascunşi în remorca unui TIR. Autotrenul venea din Turcia şi transporta colete cu haine pentru Germania. Poliţiştii de frontieră au avut suspiciuni legate de sigiliu, au deschis remorca TIR-ului şi nu mică le-a fost mirarea când printre cele 1.271 de colete cu haine au găsit ascunşi şase turci. Bărbaţii au vârste cuprinse între 18 şi 36 de ani. Aceştia au declarat că doreau să ajungă în Germania pentru a-şi găsi un loc de muncă. Şoferul autotrenului a declarat că nu îşi poate explica felul cum au ajuns fugarii în remorca sa, cu atât mai mult cu cât sigiliul nu era rupt. „S-au întocmit actele premergătoare pentru infracţiunea de trecere ilegală a frontierei de stat. De asemenea şi şoferul TIR-ului este cercetat", a declarat comisarul şef Florin Oprişa, purtător de cuvânt în cadrul I.P.J.F. Arad.

ARAD ONLINE www.aradon.ro
Aici poţi vedea video

Turcii vroiau să ajungă în Germania (Foto: Vasile Obşitoş)

Fără amendă pentru tăieri

Pomii au fost tăiaţi fără aviz de mediu (Foto: M. Szego)

■ Consilierii locali, sfătuiţi să ceară lămurirea situaţiei privind lista de investiţii a Primăriei.

Arad (A.B.) - Zecile de sesizări venite pe adresa Prefecturii, după ce Primăria a procedat la tăierea arborilor ornamentali de pe centrul oraşului, l-au determinat pe prefect să trimită un control la Primăria Arad. Rezultatele verificării făcute de cei de la Garda de Mediu au fost făcute, ieri, publice de Gavril Popescu. Oficialul susţine că „s-a constatat că arborii ornamentali au făcut obiectul unor regenerări pentru care nu a fost solicitat aviz de mediu, Primăria susţinând faptul că a procedat la lucrări curente de reabilitare pentru care nu se impun avize de la mediu. Au fost tăiaţi 211 arbuşti ornamentali şi vor fi plantaţi 289". Prefectul a mai declarat ieri faptul că, în urma verificării, s-a concluzionat că va trebui solicitat de către Primărie aviz de mediu pentru lucrări, ca vor trebui transmise lunar către Garda de Mediu comenzile pentru întreţinerea spaţiilor verzi, dar că nu s-a aplicat nici o sancţiune legată de tăierea copacilor de pe centru. Dacă din punct de vedere oficial situaţia e cea prezentată mai sus, din punct de vedere personal prefectul crede că vina aparţine şi consilierilor şi că acei arbuşti nu trebuiau tăiaţi în nici un caz. „Ca persoană, mi se pare îngrozitor să te apuci să tai copacii care au rădăcină şi sunt frumoşi. La ora aceasta, însă, dacă mergeţi să întrebaţi vreun consilier despre subiect, habar nu are, deşi din punctul meu de vedere aici se impune o acţiune a consilierilor, care ar trebui să vadă dacă, de pildă, această lucrare a fost cuprinsă în programul de investiţii din acest an", a concluzionat prefectul.

Viitorul nu sună bine la UTA

■ Managementul prost, orgoliul creditorilor şi datoriile îndreaptă clubul spre desfiinţare.

DANIEL SCRIDON
daniel.scridon@informmedia.ro

Salvatorii de ieri, groparii de mâine? Sandu Ion şi Nicolae Bara, pe vremea când mergeau pe acelaşi drum (Foto: Şt. Matyaş)

Arad - Ne-am săturat să tot tragem semnale de alarmă rămase fără ecou. UTA a ajuns într-o situaţie atât de delicată, încât trebuie sărit peste etapa vorbelor. E timpul să se treacă (şi) la fapte. Iar dacă orgoliul nu-i lasă pe cei doi creditori să se aşeze la masa discuţiilor, e timpul ca factorii locali de decizie să intre în acţiune. Au datoria morală de a interveni, deoarece UTA nu este „jucăria" lui Bara ori Ion, ci reprezintă un brand al Aradului.

Iniţiativa Asociaţiei Suporter Club UTA de a organiza sâmbătă, ora 11, un marş de protest în centrul oraşului este un prim pas spre găsirea soluţiilor viabile de împiedicare a dezastrului ce se preconizează. Deşi, poate, unii mai cred că pericolul desfiinţării este vânturat în glumă, doar pentru a pune presiune, lucrurile chiar aşa stau. Managementul prost şi datoriile existente, îndreaptă clubul, cu paşi repezi, spre faliment.

Opinii contradictorii

Câtă vreme Nicolae Bara este inconsecvent, anunţându-şi reapariţia şi dispariţia în doar o săptămână, iar Sandu Ion nu doreşte să-l despăgubească în nici un fel, s-a intrat într-un cerc vicios, fără ieşire. „Sandu Ion îşi păstrează aceeaşi linie. Este dispus să preia clubul, să asigure cei aproximativ trei milioane Euro pentru ducerea la bun sfârşit a campionatului, în condiţiile în care Nicolae Bara renunţă la orice pretenţii financiare" - ne-a expus Adi Mateaş, poziţia celui pe care îl reprezintă.

> *Ne învârtim în jurul cozii, căutăm soluţii şi tot la Bara şi Ion ajungem*
>
>
> CONSTANTIN IGAŞ

În situaţia în care Bara a refuzat dialogul cu noi, am încercat să obţinem punctul său de vedere prin intermediul lui Constantin Igaş, preşedintele de onoare al UTA-ei, cel care are meritul de a-l capacita pe omul de afaceri bucureştean de a se apropia de clubul fanion al Aradului. „Bara a încheiat conturile cu UTA, odată cu semnarea contractului de publicitate. Cine rămâne la UTA nu are decât să plătească TVA-ul pentru aceşti bani. O poate face şi eşalonat" - a precizat Igaş.

ÎŞI CER BANII

Miu, Frăsineanu şi Stojanovici îşi cer astăzi drepturile în faţa Comisiei pentru statutul jucătorilor din cadrul FRF. Cei trei au reclamat UTA pentru neplata salariului pe luna septembrie şi sunt deschizători de drum pentru alţi utişti care au anunţat că intenţionează să procedeze la fel.

PE SCURT

● **Amendat?** Bruno Simao *(foto)* a căzut, iarăşi, în dizgraţia lui Marin Barbu, deoarece s-a dat accidentat înaintea meciului de la Urziceni. Tehnicianul UTA-ei nu crede că jucătorul are ceva şi va propune conducătorilor amendarea portughezului, cu 2.000 de Euro.

● **Antrenori noi.** Victoria Nădlac a instalat, pe banca tehnică, doi dintre jucătorii experimentaţi ai echipei. „Principal" a fost numit Sorin Aldea, iar „secund" e Duşan Iaroş, fostul tehnician, Mihai Crâsnic, rămânând şi el în corpul tehnic.

ALBE ŞI NEGRE

Momentul adevărului

DANIEL SCRIDON
daniel.scridon@informmedia.ro

Suporterii UTA-ei au ajuns la capătul răbdării. Trădaţi chiar şi de favoritul lor, Nicolae Bara, aceştia au decis să organizeze un marş de protest, în speranţa sensibilizării tuturor celor care, într-un fel sau altul, pot contribui la (re)instaurarea liniştii în curtea „Bătrânei Doamne".

Gestul lor se vrea a fi un imbold pentru finanţatori, autorităţi locale şi potenţiali investitori. Este un fel de strigăt al disperării. Pentru ca ecoul acestuia să fie unul pozitiv, susţinătorii echipei fanion a Aradului trebuie să fie mai uniţi ca niciodată. Să arate opiniei publice că sunt o forţă care trebuie luată în seamă. De aceea şi pentru fanii celei mai galonate echipe din Provincie este un moment al adevărului. Fiindcă una este să auzi scandându-se „UTA-UTA" din trei-patru sute de piepturi şi o cu totul altă rezonanţă ar avea aceste cuvinte auzite „din inima" a câtorva mii de suflete. Acesta este mesajul pe care Asociaţia Suporter Club UTA doreşte să-l transmită în aceste zile tuturor celor care simt ceva faţă de culorile alb-roşii.

Bronz pentru CSŞ Gloria

Iaşi (L.S.) - La finalul săptămânii trecute, la Iaşi a avut loc faza finală a CN de judo pe echipe, Under 20. Aradul a fost reprezentat de CSŞ Gloria, care a şi obţinut medalia de bronz, elevii pregătiţi de Mihai Telechi şi Alin Moţ având o comportare meritorie, dacă ne gândim că a pierdut doar în faţa celor de la Liberty Oradea, în semifinale. Ulterior, echipa bihoreană a devenit campioană naţională.

O singură variantă

Arad (D.S.) - Mâine, ora 18.30, la Sala Sporturilor, B.C. ICIM Arad caută prima victorie în actuala ediţie a FIBA Europe Cup. Chiar dacă întâlnesc principala candidată la câştigarea grupei, formaţia turcă Pankup Ted Kayseri, fetele lui Adi Budurean vor încerca să-şi apropie succesul, pentru a rămâne în cărţile calificării.

Veste bună pentru tinerii iubitori ai baschetului din oraşul nostru. Organizatorii au decis ca elevii şi studenţii să intre doi pe un bilet, urmând să plătească doar 2 lei fiecare.

Se aşteaptă ca pivotul Marija Kovacic să facă legea sub cele două panouri (Foto: Şt. Matyaş)

La Balcaniadă

Belgrad (L.S.) - De miercuri şi până vineri, la Belgrad se dispută Campionatele Balcanice de haltere pentru juniori. Aradul va fi reprezentat de sportivii Adrian Frâncu şi Rareş Boldura, ambii de la CSŞ Gloria. Delegaţia României va fi condusă de arădeanul Gheorghe Biriş.

Mingea din garaj

Arad (L.S.) - West Petrom nu au avut minge de joc la meciul cu Mobitelco II Cluj. A fost contactat Emerich Davidhazy, care era la sala „Decebal", dar tehnicianul a refuzat să trimită o minge. Atunci, Cătălin Boric şi-a adus aminte că are o minge acasă, în garaj, şi s-a dus după ea. Aşa s-a jucat meciul... Halal!

Emerich Davidhazy (Foto: Şt. M.)

Vali Viski (Foto: L. S.)

Se retrage?

Arad (L.S.) - West Petrom Arad se află într-o situaţie disperată de mai multă vreme. Vicepreşedintele clubului, Vali Viski, a anunţat, ieri, că se va retrage din funcţia pe care o deţine, dacă nu va reuşi să-l facă pe viceprimarul Aradului, Tiberiu Dekany, să găsească o formulă de a finanţa fosta campioană a României.

Şi asta, chiar în aceste zile, iar dacă nu se rezolvă nimic, deplasarea de la Timişoara, din etapa viitoare, este sub semnul întrebării.

Campionatul judeţean de fotbal

Arad (A.H.) - Rezultate înregistrate:

Judeţ 1 (etapa 14).

Seria A: Lunca Teuz - Mândruloc 3-2, Inter Arad - Turnu 5-1, Romvest - Aluniş 3-0, Nădlac - Sp. German 4-1, Munar - Zădăreni 2-3, Tisa Nouă - Săvârşin 6-0, Felnac - Zimandu Nou 3-2. Atletico a stat. În clasament: 1. Tisa Nouă 30 p. (13 j.), 2. Sp. German 28 p. (13 j.), 3. Inter Arad 27 p. (14 j.)......13. Aluniş 13 p. (13 j.), 14. Felnac 12 p. (13 j.), 15. Nădlac 9 p. (13 j.).

Seria B: Beliu - Ţipari 6-2, Vârfurile - Romtelecom 7-2, Şiria - Sebiş 4-0, Dezna - Seleuş 4-6, Şepreuş - Târnova 2-2, Şimand - Tauţ 1-2, Sintea Mare - Berechiu 2-1, Satu Nou - Şicula 5-2. În clasament: 1. Tauţ 39 p. (14 j.), 2. Târnova 37 p. (14 j.), 3. Şiria 28 p. (14 j.)......14. Berechiu 11 p. (14 j.), 15. Ţipari 11 p. (14 j.), 16. Romtelecom 10 p. (14 j.).

Judeţ 2 (etapa 11)

Seria A: Global Sport - Sânicolau Mic 2-1, Vladimirescu II - Zerind 0-6, Bujac - Secusigiu 7-9, Macea - Variaşu Mare 5-0, Socodor - Nădab 3-0, Cruceni - Semlac 2-1. În clasament: 1. Secusigiu 25 p. (11 j.), 2. Macea 22 p. (11 j.), 3. Semlac 22 p. (11 j.)......10. Bujac 7 p. (11 j.), 11. Vladimirescu II 7 p. (11 j.), 12. Variaşu Mare 7 p. (11 j.).

Seria B: Bocsig - Hăşmaş 2-0, Drauţ - Ghioroc 3-0, Buteni - Cermei 3-0 f.j., Somoşcheş - Chier 0-1, Chereluş - Vladimirescu III 5-2.

În clasament

1. Drauţ 30 p. (11 j.), 2. Bocsig 22 p. (11 j.), 3. Ghioroc 21 p. (11 j.)......8. Somoşcheş 6 p. (11 j.), 9. Cermei 5 p. (11 j.), 10. Vladimirescu III 4 p. (11 j.).

Prima înfrângere

Lipova (D.O.) - După 16 etape de invincibilitate, liderul campionatului judeţean de fotbal, juniori, Unirea Sântana, a fost învins la Lipova. Golul a fost marcat în min 19 de Gabriel Vancea.

Şoimii: Bejan - Dorgoşan, Sălăşan, Obsitos, Longer, Morar, Popa Cosmin, Ştefan, Andraş, Vancea, Costea. **Au mai jucat:** Bratu, Hoţulete, Klepp, Dehelean, Ionuţescu.

Unirea: Suciu - Popîrţan, Pusztai, Cighirean, Trifa, Sîrdea, Messer, Ostaş, Dobra, Popa Claudiu, Cozac. **A mai jucat** Comlăuşan.

AICI E LOCUL CARIEREI TALE!
www.romjob.ro
PORTAL NAŢIONAL DE LOCURI DE MUNCĂ

Înotătorii pregătiţi de Nagy Csaba nu au dezamăgit nici de această dată (Foto: FAN)

Medalii în bazin

Braşov (A.H.) - Micii înotători de la CSŞ Gloria Arad, antrenaţi de prof. Nagy Csaba, au avut o bună comportare la Cupa „CSM Braşov", ediţia a 5-a, desfăşurată la sfârşitul săptămânii trecute. La concurs au participat 18 cluburi din ţară.

Iată rezultatele obţinute în cadrul categoriei de vârsta de 9 ani: Kocsis Hedvig - argint la 50 m craul, argint 50 m bras, locul 4 la 50 m fluture, locul 4 la 50 m spate; Bianca Bălaş - bronz 50 m bras; Claudiu Şandra - aur 50 m spate, bronz 50 m craul; ştafeta 4x50 m liber fete (Alexandra Costea, Diana Dascălu, Bianca Bălaş, Kocsis Hedvig) - locul 4.

PE SCURT

• Categoric. Vicecampioana României, Steaua Bucureşti, a învins, luni, echipa CS Politehnica Agro Iaşi, cu scorul de 56-0, într-un meci restant din etapa a IV-a a Diviziei Naţionale la rugby şi a revenit pe primul loc al seriei a II-a.
Clasament se prezintă astfel: 1. Steaua 29 puncte (5 puncte bonus), 2. Farul 29 p. (5 pb), 3. Poli Iaşi 15 p. (3 pb), 4. RCM Timişoara 12 p. (4 pb), 5. CSM Suceava 10 p. (2 pb), 6. CSU Braşov 4 p. (0 pb).

100 de ani

Bucureşti (MF) - Principalul acţionar al FC Rapid, George Copos, a declarat, luni, că gruparea CFR Cluj are nevoie de o sută de ani pentru a obţine performanţele Rapidului, precizând că formaţia antrenată de Mircea Rednic va urca pe primul loc al clasamentului în primăvară.

Mircea Sandu (Foto: EPA)

Arbitri de Ligă

Bucureşti (MF) - Preşedintele Federaţiei Române de Fotbal (FRF), Mircea Sandu, a declarat, luni, după analiza efectuată în cadrul Comisiei Centrale a Arbitrilor, că în următorii doi sau trei ani arbitrii români vor conduce partide din Liga Campionilor. Sandu a declarat la finalul întâlnirii cu arbitrii şi asistenţii din lotul „A” că este convins de valoarea celor promovaţi în ultima perioadă.

Nu-i lasă

Bucureşti (MF) - Antrenorul Walter Zenga a declarat, după derby-ul cu Rapid, pierdut cu scorul de 0-2, pe teren propriu, că nu s-a gândit „niciodată” să plece de la Dinamo şi a precizat că pentru formaţia din Şoseaua Ştefan cel Mare va fi „foarte greu” să revină în lupta pentru titlu.

Walter Zenga (Foto: EPA)

Dosare şi amenzi

Bucureşti (MF) - Poliţiştii şi jandarmii bucureşteni au întocmit dosare penale unor suporteri şi au dat amenzi, inclusiv clubului FC Dinamo, organizatorul meciului de duminică seară, dintre echipele de fotbal Dinamo şi Rapid, din cauza incidentelor care au avut loc în incinta stadionului şi în exteriorul acestuia.

Purtătorul de cuvânt al Poliţiei Capitalei, comisarul Christian Ciocan, a declarat, luni, că poliţiştii de la Secţia 6 au amprentat, fotografiat şi au introdus în baza de date numele a 11 suporteri. Pentru doi dintre aceştia au fost întocmite dosare penale, într-unul din cazuri pentru ultraj împotriva bunelor moravuri şi tulburarea ordinii publice, iar în celălalt pentru port ilegal de armă albă.

Îşi dau palme. Căpitanul reprezentativei României, Cristian Chivu, a declarat, cu ocazia reunirii lotului naţionalei pentru meciurile cu Bulgaria şi Albania, că persoanele care au considerat actuala generaţie de fotbalişti drept una de rataţi şi-au dat palme singuri. (Foto: EPA)

Meci de pregătire cu Bulgaria

■ Piţurcă apreciază confruntarea de sâmbătă ca fiind una de verificare pentru turneul final.

Selecţionerul are şansa să abordeze degajat partida, România fiind deja calificată (Foto: ...)

Bucureşti (MF) - Selecţionerul echipei naţionale a României, Victor Piţurcă, a declarat că meciul cu Bulgaria de la Sofia, din preliminariile Euro-2008, poate fi considerat unul de pregătire pentru turneul final de anul viitor.

„Au mai rămas două jocuri, noi ne-am făcut datoria, am reuşit calificarea. Sper ca şi aceste meciuri să fie tratate foarte serios, aş dori să nu pierdem niciun meci în această grupă, sunt două meciuri dificile, cu doi adversari redutabili, cu Bulgaria şi Albania, care este o echipă bună, a demonstrat că poate pune probleme. Cred însă că România este mai valoroasă. Putem să considerăm meciul cu Bulgaria ca unul de pregătire pentru turneul final”, a spus Piţurcă.

> ”*Nu am avut nimic de împărţit cu bulgarii*”
>
> VICTOR PIŢURCĂ

Fără tensiune

Selecţionerul a vorbit despre tensiunile create de presa bulgară. „Se discută în ultima vreme de ambiţii nebănuite între noi şi bulgari. Aş dori să nu se mai facă asemenea tevatură, suntem fotbalişti şi nu vrem să se creeze o atmosferă tensionată, pentru că nu are niciun sens. Noi nu am avut nimic de împărţit cu bulgarii, dacă dumneavoastră aveţi cu jurnaliştii e treaba dumneavoastră, dar nu creaţi tensiune”, a comentat el.

Selecţionerul României a afirmat că unii jucători au evoluat la nivelul experienţei, lucru important în ecuaţia calificării. „S-au maturizat, acest lucru şi-a spus cuvântul. Important e să ne întoarcem cu fruntea sus de la Campionatul European”, a comentat tehnicianul primei reprezentative.

Ieri s-au reunit

Naţionala României s-a reunit, luni la prânz, la CNA Mogoşoaia, în vederea meciurilor cu Bulgaria şi Albania din preliminariile Campionatului European din 200...

Dorinel Munteanu spune adio selecţionatei României (Foto: EPA)

Se retrage din „naţională”

■ Unul din simbolurile fotbalului românesc a hotărât să renunţe la prezenţele sub tricolor.

Bucureşti (MF) - Selecţionerul echipei naţionale a României, Victor Piţurcă, a declarat, luni, într-o conferinţă de presă susţinută la Mogoşoaia, că antrenorul-jucător al echipei FC Vaslui, Dorinel Munteanu, i-a spus că se retrage de la prima reprezentativă.

„Aţi văzut declaraţiile mele, nu se mai pune problema să se mai facă un meci de retragere acum. Am discutat cu Dorinel şi mi-a spus că ar dori să-şi încheie cariera la echipa naţională. În primăvară, dacă vom avea un amical mai puternic, îşi va face retragerea. A zis că vrea o retragere civilizată, nu pompoasă. Din punct de vedere fizic era bine, putea chiar să facă parte din lotul pentru turneul final. A zis că nu mai face faţă pe două fronturi”, a spus Piţurcă. Dorinel Munteanu nu a fost convocat pentru ultimele două partide din preliminariile pentru Campionatul European din 2008, în care România va întâlni Bulgaria (sâmbătă, la Sofia) şi Albania (21 noiembrie, la Bucureşti).

Adi Mutu (Foto: EPA)

Vine azi

Bucureşti (MF)- Atacantul formaţiei AC Fiorentina, Adrian Mutu, se va prezenta azi la prima reprezentativă.

„Am primit un fax de la clubul italian. Mutu face un RMN, dar indiferent de accidentare el va veni la lot”, a spus Piţurcă.

Site-ul oficial al echipei Fiorentina a anunţat, duminică seara, că atacantul Adrian Mutu nu poate răspunde convocării la echipa naţională a României în vederea meciurilor cu Bulgaria şi Albania, din preliminariile Euro-2008. „Din cauza unei probleme de natură musculară apărută la meciul cu Udinese, după consultul medicilor, Mutu nu va răspunde la convocarea naţionalei României”, a scris sursa citată.

Poliţist în lacrimi

Bucureşti (MF) - Poliţistul Luigi S., care l-a ucis, duminică, pe suporterul echipei Lazio Roma, Gabriele Sandri, a declarat că arma s-a descărcat accidental, el neluând la ţintă victima, informează cotidianul Gazzetta dello Sport.

„Nu am luat pe nimeni la ţintă, nici nu aş fi putut face aşa ceva. Eram la 200 de metri distanţă, cum aş fi putut? Primul foc l-am tras în aer, iar al doilea foc a fost accidental. Acest accident a distrus două familii: a suporterului şi pe a mea”, a spus poliţistul printre lacrimi.

În urma acestui incident, meciurile Internazionale Milano - Lazio Roma şi AS Roma - Cagliari au fost amânate, iar partida Atalanta Bergamo - AC Milan a fost întreruptă din cauza violenţelor suporterilor gazdă.

Suporteri ai echipelor Lazio şi AS Roma s-au bătut cu forţele de ordine duminică seara şi au pătruns în sediile CONI (Comitetul Olimpic Italian) şi în cele ale stadionului Olimpico. În urma acestor violenţe, 40 de poliţişti au fost internaţi în spital.

La 11 noiembrie 2007, Gabriele Sandri, în vârstă de 26 de ani, fan al echipei Lazio şi DJ în capitala Italiei, a decedat pe autostrada A1, din apropiere de Arezzo, unde au avut loc ciocniri violente între suporteri laziali şi fani ai formaţiei Juventus Torino. Prefectul din Arezzo a recunoscut, în faţa presei, că suporterul echipei Lazio Roma a fost împuşcat de un poliţist şi susţine că este vorba de o „tragică eroare”.

Olaru se menţine. Jucătoarea de tenis Raluca-Ioana Olaru se menţine pe locul 56, cu 521 de puncte, în clasamentul WTA dat publicităţii luni. Cealaltă română aflată în primele 100 de jucătoare, Edina Gallovits, a înregistrat o coborâre de două poziţii, şi ocupă locul 87, cu 383,5 puncte. (Foto: EPA)

PE SCURT

- **Opărire uşoară.** Pune zona respectivă sub jet de apă rece, până ce durerea începe să cedeze. Acoperă zona cu un tifon steril sau cu o bucată de pânză curată, astfel încât să nu spargi veziculele formate. Nu aplica loţiuni, creme, unt sau alte grăsimi.

Tusea tabagică

Arad (M.F.) - Tusea tabagică nu poate să fie tratată decât prin renunţarea la fumat sau prin diminuarea numărului de ţigări, nu cu medicamente împotriva tusei. Tusea este simptomul unei bronşite cronice şi precede apariţia insuficienţei respiratorii. Tusea care apare la efort (urcatul scărilor, mers îndelungat etc.) mai ales dacă este asociată cu o dispnee (gâfâială) neobişnuită, la o persoană de peste 50 de ani, cu atât mai mult cu cât există o hipertensiune arterială, poate să fie semnul unei insuficienţe cardiace. E nevoie de un consult medical!

(Foto: FAN)

(Foto: FAN)

Unghia încarnată

Arad (M.F.) - Unghia încarnată constă într-o inflamare, cu sau fără infecţie a marginilor unui deget (deseori degetul mare de la picior) datorită creşterii într-o poziţie anormală a unghiei, ce are tendinţa de a intra în carne. Cauza cea mai frecventă este tăierea incorectă a unghiilor. Acestea nu trebuie tăiate rotunjit, ci perpendicular pe deget, luând marginile în unghi drept. O altă cauză, o constituie pantofii prea strânşi pe picior.

În caz de muşcătură de câine

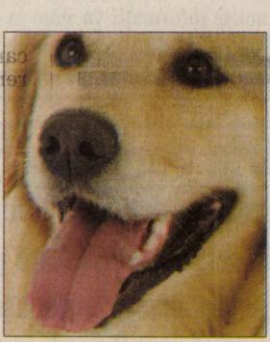

Arad (M.F.) - Spală foarte bine rana şi zona din jur cu apă caldă şi cu săpun sau cu un antiseptic. Şterge pielea cu grijă, tamponând-o dinspre rană spre margini, şi acoper-o cu un pansament curat, fixat cu un bandaj. Dacă ţi-a fost străpunsă pielea şi nu ai fost imunizată împotriva tetanosului în ultimii 5 ani, mergi urgent la medic să faci vaccin antitetanos.

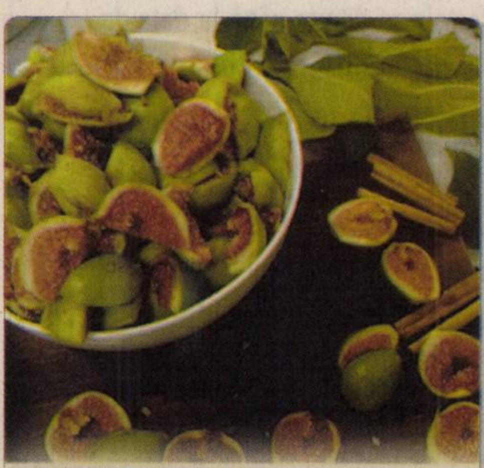

Smochinele au efect energetic şi remineralizant, fiind recomandate, mai ales, copiilor, convalescenţilor, vârstnicilor şi astenicilor. De asemenea, smochinele se recomandă gravidelor, femeilor în menopauză sau cu menstre insuficiente, persoanelor ce suferă de gastrită, colită, afecţiuni ale căilor urinare. (Foto: FAN)

Saliva, medicament împotriva durerii

Arad (M.F.) - O echipă de cercetători de la Institutul Pasteur (Franţa) a descoperit un nou analgezic, opiorfina, care se găseşte în saliva umană. În urma unor experimente, s-a constatat că opiorfina este de 6 ori mai puternică decât morfina. În prezent, se fac studii pentru a depista prezenţa opiorfinei şi în alte fluide ale organismului (sânge, lacrimi).

Evitaţi alimentele care ucid!

■ Trebuie evitate la consum margarina vegetală, guma de mestecat, uleiul de muştar, mezelurile etc.

Bucureşti (E.K.) - Potrivit rapoartelor organizaţiilor internaţionale, mortalitatea în rândul populaţiei globului, cauzată de consumul alimentelor îmbogăţite cu substanţe artificiale, se află pe locul al treilea, după consumul de droguri şi medicamente şi după accidentele de circulaţie. Consumul îndelungat de produse alimentare aditivate sintetic provoacă distrugerea sistemului imunitar, care ajunge să producă anticorpi peste măsură, folosindu-i împotriva propriului organism, precum şi o serie de tumori maligne şi benigne.

Plasticul Margot

Un exemplu de aliment ce ar trebui evitat este margarina. Produsul a apărut în al doilea război mondial, în urma raţionalizării untului.. Cercetătorii americani au descoperit, accidental, că dacă se încălzeşte la 150 de grade Celsius un amestec de uleiuri vegetale, în prezenţa hidrogenului, folosind catalizatori de nichel, se obţine un produs alb. Acesta este asemănător untului, cu o structură moleculară identică cu cea a plasticului, pe care l-au botezat dupa numele soţiei (Margot) a unuia dintre savanţi. Până astăzi, margarina a fost îmbogăţită cu tot soiul de coloranţi, aromatizanţi şi vitamine sintetice, devenind unul dintre cele mai toxice produse alimentare inventate vreodată. Grăsimile sintetice nu pot fi arse de organism, iar ele se depun pe membrana celulelor sistemului imunitar, paralizându-l prin depozitarea în ţesuturi. Rezultatele pentru inimă, creier şi circulaţia sangvină sunt dezastruoase.

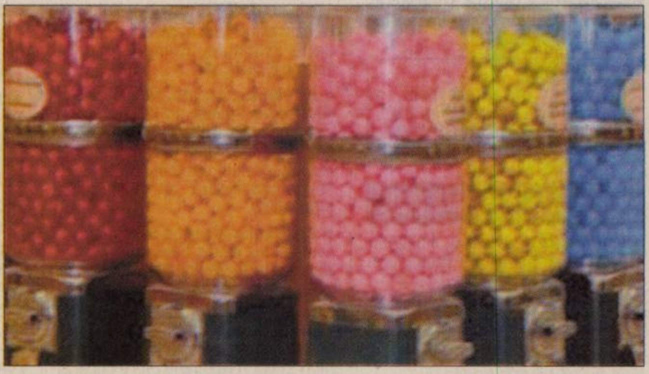

Periculoase sunt guma de mestecat dar şi bomboanele intens colorate (Foto: FAN)

Cancer la plic

Supele concentrate conţin în exces glutamat de sodiu, E 621, considerat de specialişti ca una dintre cele mai cancerigene substanţe. Concentratul se obţine prin deshidratarea supelor şi a ciorbelor, preparate normal, dar în cantităţi industriale. Rezultă un praf, care este ulterior amestecat cu chimicale (coloranţi, aromatizanţi, conservanţi şi glutamat de sodiu), după care se ambalează în vid sau sub formă de cubuleţe. Poate v-aţi întrebat cum pot două fire de morcov şi două de pătrunjel dintr-un plic să dea acel gust. Nu pot! Peste 90% din plic este monoglutamat de sodiu, substanţă care supraexcită papilele gustative. Glutamatul ucide celulele nervoase. Glutamatul se vinde producătorilor sub formă de cristale albe, fără gust, şi se combină întotdeauna cu alţi aditivi chimici, aromatizanţi. El se foloseşte şi pentru conservarea laptelui, brânzeturilor, mezelurilor şi ciupercilor. Organizaţiile de profil din UE duc o intensă campanie de interzicere a glutamatului de sodiu. Ministerul Alimentaţiei din SUA i-a informat public pe oameni că glutamatul de sodiu este unul dintre principalii factori care produc Alzheimer şi Parkinson.

Legumele din supele şi ciorbele deshidratate conţin în exces E621 (glutamat de sodiu) (Foto: FAN)

Otrăvuri pentru copii

Fabricanţii de gumă de mestecat, destinată în special copiilor, folosesc nu mai puţin de şapte-opt tipuri de substanţe chimice, multe fiind pe lista celor suspecte sau nocive. Cine mestecă regulat gumă se expune colesterolului (E320), unor boli ale aparatului bucal (E330, acid citric) şi cancerului (E950 si E951). Şi băuturile răcoritoare mustesc de aditivi nocivi, cel mai folosit fiind acidul citric (E330) sau sarea de lămâie. Băuturile cu aromă de citrice sunt dintre cele mai dăunătoare. Coloranţii folosiţi, E102 si E110, sunt foarte periculoşi.

Nici mare parte din gemuri sau alte dulciuri nu sunt ceea ce par a fi, chiar dacă unii le aplică eticheta „produs natural". Minciuna poate fi dovedită chiar de eticheta unde, la ingrediente, apare menţionat acidul citric, nelipsit din borcanele de gem. La fel de periculoase sunt bomboanele intens colorate şi, în general, tot ce conţine coloranţi.

Chiar şi zahărul obţinut din sfeclă sau trestie este controversat. El lezează organele digestive, pe care le obligă să prelucreze o cantitate de energie ce nu o pot suporta. Producătorii au inventat şi substituienţi ai zahărului, dintre care cel mai nociv este aspartamul (E950 şi E951), care provoacă peste 70 de tipuri de boli mortale.

Medicul vă răspunde

Arad - F. B., 61 ani, Arad. Glaucomul cronic este relativ frecvent şi grav. Constă în creşterea tensiunii oculare care provoacă o deteriorare lentă a circulaţiei la nivelul vaselor care hrănesc nervul optic şi o suferinţă a acestuia.

Glaucomul se instalează lent (ani), în mod insidios, fără nici un fel de durere, fără o tulburare ce poate fi percepută de pacient. Poate apărea o deteriorare progresivă a câmpului vizual, dar şi de acest lucru pacientul devine conştient într-un stadiu avansat. De aceea este necesar un control oftalmologic, din 2 în 2 ani, dacă am împlinit vârsta de 40 de ani. Chiar şi cea mai mică anomalie a câmpului vizual impune un consult oftalmologic complet.

D. C., 26 ani, Arad. O secreţie nazală colorată, galbenă sau verde, indică uneori o infecţie a sinusurilor. Se poate însoţi de durere de cap, predominant în regiunea sinusurilor.

Uneori apare şi febra. În acest caz se impune tratament cu antibiotice şi chiar chirurgical.

Medicul ORL-ist va recomanda conduita terapeutică în urma consultului medical.

dr. Maria Filimon - medic de familie
Calea Victoriei, 39-41
Tel. 228.522

RECLAMĂ

Vând ap. 1 cameră (01)

- **Apartament** 1 cameră, str. Lucian Blaga, nr. 8. Informaţii telefon 0741.912.375.
- **Apartament** 1 cameră, ultracentral, 57 mp, 42.000 Euro, negociabil. Telefon 0722.571.299, 0748.268.015.

APARTAMENT PE Bulevard, proaspăt renovat, o cameră mare, bucătărie, baie, mezanin, foarte frumos, 0723.367.597.

Cumpăr ap. 1 cameră (02)

- **Apartament, garsonieră**, indiferent etajul, zona, probleme financiare. Telefon 0744.542.931.

Vând ap. 2 camere (03)

- **Apartament 2** camere (Z-eturi) 74 mp, la cheie. Telefon 0749.082.137.
- **Apartament 2** camere, B-dul Revoluţiei, 80 mp, parter, în curte, pretabil birouri, 46.000 Euro. Telefon 0744.849.390.
- **Apartament 2** camere, bloc nou finisat. Telefon 0727.836.953.

APARTAMENT 2 camere, complet mobilate, parter, Vlaicu, bun pentru privatizare, posibilităţi extindere. Preţ 35.000 Euro. Telefon 0740.795.123.

- **Apartament 2** camere, Fortuna, etaj 3/4, 58 mp, balcon 6 m, preţ 34.000 Euro. Telefon 0740.801.611.
- **Apartament 2** camere, îmbunătăţit, 4/4, acoperiş nou, vedere Calea Romanilor, 37.000 Euro negociabil, 0744.172.389, 0722.281.488.
- **Apartament 2** camere Micălaca, Orizont 64 mp, etaj 2, 43.000 Eu, 256010, 0722.505.540.
- **Apartament 2** camere Tudor Vladimirescu lux, 67 mp, parter, 58.000 Eu mobilat, 0722.505.540, 256010.
- **Apartament 2** camere, ultracentral. Telefon 0744.762.223, 0720.857.804.
- **Apartament 2** camere, Vlaicu, cf. 1, Z-uri, parter înalt, amenajat complet. Telefon 0743.798.287.
- **Apartament 2** camere, Vlaicu, Lebăda, etaj 1, îmbunătăţiri, 41.500 Euro. Telefon 0722.786.750.
- **Apartament 2** camere, Vlaicu, X 4, parter înalt, balcon, renovat recent, lux, 77 mp, decomandat, mobilat (include 2 plasme TV mari), alarmă, la cheie, 61.000 Euro, negociabil. Telefon 0744.911.489.
- **Apartament 2** camere, zonă centrală, Legea 112. Informaţii telefon 0744.498.016.
- **Apartament foarte** foarte urgent la Lipova, la un preţ mic. 0730.807.086.

Cumpăr ap. 2 camere (04)

- **Apartament** 2-3 camere, plătesc imediat. Telefon 0257/212063, 0742.320.153, 0723.455.028.
- **Apartament cu** 2 camere în Micălaca, exclus intermediari, PF, 0745.600.776.
- **Apartamente** 1-2-3 camere. Plata pe loc!!! Telefon 228411, 0744.849.390.

Vând ap. 3 camere (05)

APARTAMENT 3 camere, 2 băi, uşă metalică, termopan, microcentrală, parter, garaj, lângă Euromedic, 69.000 Euro. Telefon 0722.592.679.

- **Apartament 3** camere, Alfa, 104 mp, decomandat, parter înalt, cu balcon zidit (intrare separată), pretabil locuinţă sau spaţiu comercial, 54.000 Euro. Telefon 0752.514.255.
- **Apartament 3** camere, Podgoria, etaj 2/4, termoteca, finisaje superioare. Telefon 0722.645.130, 0722.394.129.
- **Apartament cu** 3 camere, ocupabil imediat, în Vlaicu, 66 mp, etaj 1, contorizat total, parchetat, termopane, 48.500 Eu. Informaţii după ora 18 telefon 0751.223.806, fără intermediari.
- **Apartament Micălaca** 3 camere renovate şi mobilate. Telefon 0722.274.880.

Cumpăr ap. 3 camere (06)

- **Apartament** 3-4 camere, Vlaicu, Z-uri, I-uri, etaj 1-3. 0722.606.448.
- **Apartament cu** 3 camere, după ora 17.00. Telefon 0745.474.923.

Vând ap. 4 camere (07)

- **Apartament 4** camere Micălaca lux 115 mp, etaj 7, 75.000 Eu, 256010, 0722.505.540.
- **Apartament 4** camere Podgoria lux 119 mp, etaj I, 95.000 Eu, 256010, 0722.505.540.
- **Apartament Ultracentral**, 4 camere, mobilat, super-finisat, preţ 76.000 Eu. Telefon 0722.274.880.
- **Ocazie. Vând** apartament ultracentral super-renovat cu mobilier personalizat renovat 2007, 280 mp, 250.000 Eu. Telefon 0722.274.880.

Vând ap. 5, 6 camere (09)

- **Apartament ultracentral**, 5 camere, hol, bucătărie, debara, baie, 220 mp şi pivniţă. Preţ 115.000 Euro. Telefon 0257/289378, 0740.412.309.

Vând ap. la casă (11)

romimo.ro

- **Apartament la** casă 1 cameră, cămară alimente şi bucătărie cu posibilitate extindere, 20 mp Pârneava. Telefon 0744.937.307.
- **Apartament la** casă, zonă centrală, str. Ludovic Szantay nr. 12, ap. 2, compus din două camere, bucătărie, două băi, super-amenajat, geamuri, uşi termopan, gresie, parchet, preţ 60.000 Euro, negociabil, cu Legea 112, 0751.043.089.
- **Casă zona** Biserica Sârbească, 2 camere, bucătărie, baie, hol, cămară, singur în curte. Telefon 0740.783.031.
- **Proprietate, vând** apartament 1/1, la casă, ultracentral, 5 camere, bucătărie, hol, 2 băi, cămară, terasă, curte, pod, pivniţă, gresie, parchetat, parţial geamuri şi uşi termopane (spre curte şi terasă), 240 mp, încălzire la reţeaua centrală, gaz la uşă. Informaţii orele 8-20, telefon 0722.255.052 şi 280644.

Vând case, vile (13)

- **Casă +** teren, zona Romanilor, 3 camere + utilităţi, 125.000 Euro. Telefon 0357/404151, 0740.783.902.

CASĂ 90 mp cu teren 280 mp, str. Căpitan Ignat, colţ cu Oituz, super amenajată, 0723.367.597.

- **Casă cu** grădină în Micălaca cu teren 1487 mp. Telefon 0357/809304, 0741.193.618, 0744.642.523.

CASĂ CU teren 500 mp, Bujac, str. Nouă, 0723.367.597.

- **Casă locuibilă** str. Clopotului 105. Telefon 0257/278174, 0741.540.286.

CASĂ MARE, Aradul Nou, ocupabilă imediat, toate utilităţile, 0751.075.419.

- **Casă mare** aranjată în Micălaca, 0722.380.551.
- **Casă nouă**, din cărămidă Arad, 120 mp utili, 150 mp construiţi, curte 100 mp, utilităţi preţ 65.000 Eu. Telefon 0722.674.706.
- **Casă renovată**, FS= 29 ml ST=1.080 mp, SC=200 mp, toate utilităţile! Preţ 180.000 Eu negociabil. Telefon 0745.531.965.
- **Casă şi** teren 1.300 mp în Micălaca, preţ 110.000 Eu. Telefon 0731.425.886.
- **Casă, urgent**, Bujac, str. Ghiocelor, nr. 70. Telefon 241541, 0741.692.440.
- **Casă, urgent**, Bujac, str. Libertăţii nr. 28. Telefon 241541, 0741.692.440.
- **Loc de** casă Bujac 540 mp stradă asfaltată utilităţi la stradă, 35.000 Eu. Informaţii 257800, 0749.220.267.
- **Romanilor, casă**, 9 Mai nr. 1, 2 apartamente, Zrenjamin 1 casă, 280692.
- **Romanilor, vilă**, 3 apartamente, lângă Policlinică, strada Paris 5, 280692.
- **Vilă 5** camere, 3 băi, garaj, SC 190 mp, ST 400 mp, toate utilităţile. Telefon 0727.982.469.
- **Vilă, Calea Romanilor S+P+E, garaj, toate utilităţile. Relaţii telefon 0256/221786, 0723.568.706.**
- **Vilă nouă** în roşu, zona Gai industrială, 4 camere, bucătărie, sufragerie, 3 băi, garaj, SC 273 mp, ST 554 mp, preţ 120.000 Euro. Telefon 0257/252319, 0723.333.579.
- **Vilă nouă**, zona Gai, 4 camere, bucătărie, sufragerie, 3 băi, SC 210 mp, ST 645 mp, toate utilităţile, preţ 200.000 Euro, negociabil. Telefon 0257/252319, 0723.333.579.
- **Vilă nouă**, zona UTA, 4 camere, bucătărie, sufragerie, 4 băi, garaj dublu, pivniţă, SC 300 mp, ST 426 mp, toate utilităţile, preţ 250.000 Euro. Telefon 0257/252319, 0723.333.579.
- **Vilă P+E+M** în Sânicolaul Mic finisată, construcţie nouă. Telefon 0720.226.720.

Vând case la ţară (17)

- **Casă 3** camere, Lipova, central, 300 mp teren, 26.000 Euro. Telefon 0742.286.469.
- **Casă 5** camere, Zăbrani, 24 km Arad, 900 mp total, 250 utili, cărămidă, stare bună, situată în centru, 40.500 Euro, negociabil. 0745.135.555.
- **Casă cu** 3 camere, bucătărie, utilităţi, gaz, apă, telefon, canalizare în comuna Vladimirescu, centru, str. Vasile Milea nr. 84 A, preţ 120.000 Euro, negociabil. Telefon 0751.909.373.
- **Casă cu** grădină mare la Mândruloc nr. 189. Telefon 216309, mobil 0740.905.926.
- **Casă de** vânzare în Bătania, aproape de ştrand, renovată din nou înăuntru, gaz, geamuri termopan, 3 (trei) camere, baie, bucătărie. Preţul 22.000 Euro. Telefon 0036703239058.
- **Casă în** Bârzava nr. 13, teren 1200 mp, preţ 16.800 Eu. Telefon 0727.886.400, 0257/311156.
- **Casă în** Chişineu-Criş. Telefon 351273.
- **Casă în** Hunedoara Timişană, pe colţ, la păşune, poziţie pentru animale, preţ 36.000 Euro, negociabil. 0745.203.505.
- **Casă în** Lipova, 4 camere, mobilată, lichidez gospodărie, 50.000 Euro. Telefon 0722.274.880.
- **Casă în** Lipova, trei camere, bucătărie, dependinţe şi grădină. Telefoane: 229666, 0746.244.653, 0743.138.536.
- **Casă la** Adea. Telefon 0745.974.892, 0742.598.532.
- **Casă la** Pecica. Telefon 0742.194.236.
- **Casă la** roşu, 160 mp, cu posibilităţi finisare pe gustul clientului în Firiteaz, 20 km Arad. 0722.449.782.
- **Casă Macea**, ST 1.400 mp, preţ 25.000 Euro, negociabil. 0727.022.740.
- **Casă mare** amenajată modern în localitatea Căpălnaş, PF 0742.653.018 sau 251925.
- **Casă nouă**, ieftină, în Chişineu-Criş. Telefon 0745.144.123
- **Casă, Peregul** Mic, la şosea, preţ negociabil. Informaţii telefon 0745.500.840.
- **Casă sat** Julita valea Mureşului, 2.600 mp, 8.500 Eu, 0724.490.244.

CASĂ SEMLAC, preţ 40.000 euro, negociabil. Telefon 0727.615.078.

- **Casă şi** loc de casă în Zădăreni preţ 40.000 Eu. Telefon 0730.169.338.

CASĂ ZERIND nr. 139, ideal privatizare, central, la şoseaua Arad-Oradea, 1.000 mp. Telefon 0729.456.699.

- **În Zimandu** Nou casă mare în centru cu toate utilităţile, teren 3000 mp. Telefon 0730.009.246, 0728.840.611.

URGENT, CASĂ Cruceni, 100 mp cu teren 1200 mp 38.000 Eu sau schimb apartament, 0746.802.457.

URGENT, CASĂ P+M 140 mp, Şagu, la cheie, 70.000, negociabil, 0724.860.090.

URGENT, CASĂ P+M, Şagu nr. 698, toate utilităţi, 60.000 Eu, negociabil, 0746.802.457.

Vând garsoniere (19)

- **Garsonieră cf** I, str. Buşteni, 34.000 Eu negociabil. Telefon 0741.592.300.

Cumpăr garsoniere (20)

- **Garsonieră confort** I, etaj 1-3, UTA, Gară, central. 0722.606.448.

Vând terenuri (21)

- **0,5** locuri, 413 mp, 18,3/22,5, cu utilităţi, acceptăm variante, 0765.257.753.
- **1 ha** la şosea Arad - Zădăreni, 26 m FS. Telefon 0744.828.934, 0257/212099.
- **10.0000** mp teren înainte de cartierul Verde. Telefon 0722.213.431.
- **1,9** ha teren la şoseaua Arad-Şofronea, cu utilităţi. 0722.606.527.
- **2 Ha** teren zona baltă Ghioroc, posibilitate curent electric. 0722.257.409.
- **2,4** hectare pământ între Arad şi Zădăreni (pe partea dreaptă) şi 40 de ari lângă colonie (urmează să fie traversat de autostradă). Telefon 0743.256.543, 0743.968.334.
- **2,5** Ha la şoseaua Pecica-Turnu, curent trifazic, FS dublu, pretabil hale industriale, 0722.257.409.
- **2,8** hectare pământ arabil, Zimandul Nou, 3.500 Euro/hectarul. Telefonul 257800, 0749.220.267.
- **42.000** mp DN Arad-Oradea intersecţia Sântana-Curtici 5 Eu/mp negociabil, 0726.383.042.
- **8500 mp** pe centură, zona CET, FS 270 m. Informaţii 0744.784.072.
- **Două grădini** a câte 1.080 mp în Bujac, str. Leului nr. 2, str. Mircea Vodă nr. 9. Informaţii telefon 0357/311247.

GRĂDINĂ, ARADUL Nou, 1.440 mp sau jumătate 720 mp. Telefon 0722.247.219.

- **Loc de** casă, aproximativ 500 mp în comuna Vladimirescu. Informaţii telefon 0727.805.733.
- **Loc de** casă la şosea, str. 6 Vânători 2.888 mp, 80 Euro mp, negociabil. Informaţii 0748.750.516.
- **Loc de** casă la Zimandu Nou, 1000 mp, front stradal 24 m. Telefon 0744.256.274.
- **Teren 3**,4 hectare, în Zădăreni, lângă sat, 5 Euro/mp. Telefon 0724.020.111.
- **Teren 4**,39 ha, la Zimandul Nou, cu drum de acces, 1,20 Euro/mp. Telefon 0747.534.395.

TEREN 4624 mp CU HALĂ NOUĂ 530 mp, zona Selgros, 0722.292.559.

- **Teren agricol** Sântana, 1 ha şi Şiria, 2,5 ha. Telefon 0257/289378.
- **Teren intravilan** în comuna Macea, poziţie foarte bună, ideal pentru construcţia unei case, 1.230 mp, curent, cablu etc, doar 10 Euro/mp. Urgent! Telefon 0747.142.419.
- **Teren intravilan** în Miniş. Telefon 0723.572.708, 0724.110.882.
- **Urgent 3** locuri de casă, în Grădişte, 950 mp, FS 17,5, 14.900 Euro. 0744.274.094, www.realtrust.ro

romimo.ro

URGENT, LOC de casă 250 mp 14.000 Eu, Cadaş, 0746.802.457.

URGENT, LOC de casă 500 mp, 8.000 Eu, Pecica str. 211. Telefon 0746.802.457.

Cumpăr terenuri (22)

- **Pământ agricol**, păşune, fâneaţă, vecinătatea Aradului, plătesc imediat. Telefon 0257/212063, 0742.781.651, 0722.273.759.
- **Teren intravilan** şi teren agricol în jurul Aradului. Telefon 0744.359.024.

Vând spaţii comerciale (25)

SPAŢIU COMERCIAL Central. Telefon 0723.355.952.

SPAŢIU COMERCIAL cu teren, total 540 mp, persoană fizică, Calea Victoriei nr. 7. Telefon 0744.568.881.

VÂND (ÎNCHIRIEZ) SPAŢIU COMERCIAL, UTA-VLAICU, la şosea, amenajat. 0745.135.555.

Imobile chirii (29)

- **Apartament 3** camere, garaj, amenajat frumos, complet mobilat şi utilat, zona Polivalentă. Telefon 0744.828.934, 0257/212099.
- **Caut să** închiriez apartament 2-3 camere sau garsonieră. 0726.289.694.
- **Dau în** chirie apartament 1 cameră. Telefon 0726.303.014, 272236.
- **Dau în** chirie apartament 2 camere, central, mobilat şi utilat, cu termotecă, 200 Euro. 0726.289.694.
- **Dau în** chirie apartament 2 camere, complet mobilat, Podgoria, 413248.
- **Dau în** chirie casă, central, pentru firmă. Telefon 0745.529.464.
- **Doresc să** închiriez una cameră bucătărie baie la casă în Arad, Sânleani, Livada, Vladimirescu, Sânicolau. Telefon 0726.219.140.
- **Închiriez (ofer)** garsonieră, Praporgescu, complet renovată şi utilată, 180 euro. 0744.175.278.
- **Închiriez 2** camere, amenajat, utilat, mobilat, 200 Euro/lună. Telefon 0727.982.469.
- **Închiriez 3** camere, mobilat, utilat lux, 400 Euro/lună. Telefon 0727.982.469.
- **Închiriez apartament** 1 cameră, Micălaca, mobilată, utilată, termopane. Telefon 0746.130.402. Rog seriozitate.
- **Închiriez apartament** 2 camere Micălaca, utilat şi renovat nou, 0740.226.881, 0742.286.751, 0788.761.394, 0788.761.397.
- **Închiriez apartament** 2 camere, Piaţa A. Iancu. Informaţii 0741.289.475.
- **Închiriez casă** pentru firmă, convenabil. Telefon 242520.
- **Închiriez garsonieră**, confort I, mobilată, utilată, 150 Euro/lună. Telefon 0727.982.469.
- **Închiriez garsonieră**, Mioriţa, mobilată, 150 Euro, negociabil. Telefon 0257/467150, 0722.564.796.
- **Închiriez garsonieră** mobilată Confecţii confort III. Telefon 0724.028.250.
- **Ofer spre** închiriere apartament 3 camere, complet utilat, cu garaj, str. Praporgescu, zona Polivalentă. 0744.397.312.
- **Ofer spre** închiriere apartament două camere, decomandate, mobilat, complet utilat, contorizat, Vlaicu, 180 Euro/lună. Telefon 0747.226.193.

Imobile schimb (30)

- **Schimb apartament** 3 camere, în Pecica, pe internaţională, cu apartament în Arad, ofer diferenţă. Telefon 0747.117.417.

Chirii spaţii comerciale (88)

ÎNCHIRIEZ SPAŢIU 20 mp, parter în Alfa, str. Griviţei. Telefon 0720.768.807.

ÎNCHIRIEZ SPAŢIU 65 mp, central, comercial, birouri sau alte activităţi. Telefon 0745.214.355.

Auto româneşti (36)

bestauto.ro

- **Vând Aro** 244 stare excepţională 1.300 Eu, 0724.490.244.
- **Vând Dacia** 1310, an 1984, stare foarte bună, preţ 800 Euro. Telefon 0740.610.837.
- **Vând Dacia** 1410, acte la zi, 80 Eu, negociabil. Informaţii la 0257/536062.
- **Vând Dacia** Papuc 2 locuri, acoperit fibră, 4x4, obloane, an 2004. Telefon 0723.820.937, 0742.087.373.

Auto străine (37)

- **Vând Astra** G Combi, argintiu, 1.6, Euro 4, acum adus, 6.650 Euro. Telefon 0721.406.868.
- **Vând Fiat** Punto accidentat, an 2006, benzină 1,2, patru uşi, climă, 3.000 Euro. Telefon 0727.473.386.
- **Vând Fiat** Punto, stare excepţională, recent adus, 4 uşi, an 2002, climă, ABS, 5.350 Euro negociabil, 0744.900.884.
- **Vând Ford** Orion 1,8 D, an 1991, înmatriculat, în stare de funcţionare! Preţ informativ 2.000 Eu, negociabil. Informaţii telefon 0723.327.886 sau 0727.767.202.
- **Vând Golf** IV, 1,9 TDI, an 2002, culoare perlă, climă, central, alarmă etc., 110.000 km reali, preţ 7.000 Euro, negociabil. Telefon 0747.272.771.
- **Vând Peugeot** 206 D din 2002, negociabil 7.000 Eu. Telefon 284102, 0723.179.815.
- **Vând Peugeot** 206, foarte, foarte urgent, la un preţ foarte convenabil. 0749.366.289.

VÂND SKODA Fabia Break, fabricaţie 2003, înmatriculată, 45.000 km reali. Telefon 388308, 0741.019.480.

- **Vând Toyota** Yaris, an 2005, km 26.000, benzină, 4+1 uşi, preţ 9.000 Euro, negociabil. Telefon 0740.376.931.
- **Vând, urgent**, Ford Escort Tournier (Ghia), an fabricaţie 1997, preţ 2.800 Eu. Telefon 0751.043.083.

bestauto.ro

Utilaje, unelte, industriale şi agricole (40)

SC VINDE CUPTOR POLINI 18 m, 5.000 Euro. Telefon 0741.200.016.

- **Vând cal** ieftin, vacă şi ştraf. 0727.372.902.
- **Vând DT** U 445. Telefon 0743.689.480.
- **Vând presă** mecanică. Telefon 0727.839.202.
- **Vând tractor** Marssey Ferguson, 95 cp, stare bună. Telefon 0723.468.401.
- **Vând tractor** U 550, U 650. Telefon 0752.219.080.
- **Vând tractor** U650 înmatriculat, semănătoare păioase, instalaţie de erbicidat şi împrăştiat îngrăşăminte. Telefon 0745.638.004.

VÂND UTILAJ SPĂLAT STICLĂ Szilank pentru CONFECŢIONAT GEAM TERMOPAN. Telefon 0257/211272.

Piese, accesorii (42)

- **Vând (schimb** cu autoturism) loc pentru cabană, 1.700 mp sub cetatea de la Şiria. Telefon 0766.414.643.

CAMERA DE COMERŢ, INDUSTRIE ŞI AGRICULTURĂ A JUD. ARAD ANGAJEAZĂ

REFERENT FINANŢĂRI EUROPENE

Cerinţe:
- studii superioare economice
- cunoaşterea a două limbi de circulaţie internaţională
- disponibilitate pentru deplasări
- cunoştinţe de contabilitate, operare pe calculator, programe de finanţare

Aptitudini:
- capacitate de lucru în echipă
- disponibilitate la program flexibil

REFERENT MARKETING

Cerinţe:
- studii superioare de marketing sau economice
- cunoaşterea unei limbi de circulaţie internaţională
- cunoştinţe în relaţii publice, statistică, studii de piaţă
- gestionarea relaţiilor cu mass-media

Aptitudini:
- capacitate de lucru în echipă
- cunoştinţe de operare pe calculator-tehnoredactări
- capacitate de analiză şi sinteză

Persoanele interesate sunt rugate să trimită CV-ul la sediul CCIA Arad, str. Cloşca nr. 5, până în data de 16.11.2007, ora 13.00.

(H-121250)

S.C. ADRIANA S.R.L.

angajează

şoferi autocar pe rute internaţionale (categ. D), agent referent cu experienţă şi manager.

CV-urile pot fi transmise pe fax la numărul 0257/211.525 sau pe e-mail: adainternational2002@yahoo.com. Pentru mai multe informaţii vă stăm la dispoziţie la numărul de telefon 0257/211.525 sau la sediul societăţii din B-dul Revoluţiei nr. 24 (Podgoria).

(H-121270)

Primăria comunei Şiştarovăţ

organizează în data de 22 noiembrie 2007, ora 10.00, selectare de oferte pentru vânzarea a 164 mc. masă lemnoasă pe picior.

Preţul de pornire al licitaţiei este de 40 lei/mc.

Preţul unui caiet de sarcini este 50 lei.

Ofertele se depun până la data de 16 noiembrie 2007.

Informaţii la tel. 0257/434.200 sau 0257/434.201.

În caz de nedepunere a ofertelor sau neadjudecare, selectarea de oferte se va relua după 10 zile de la data ultimei selecţii.

(H-121324)

(H-110643)
YZO IZOLATII MATERIALE CONSTRUCTII
S.C. IZOLTA S.R.L.
ARAD, Str. Cocorilor Nr. 4, Tel. 289.342
COMERCIALIZEAZĂ MATERIALE DE CONSTRUCŢII ŞI FINISAJE PRIN DEPOZITELE
• Arad, Str. Pădurii nr. 4, Tel. 256.589 • Zimand Cuz FN, Tel. 517.557
EXECUTĂ HIDROIZOLAŢII DE ORICE TIP
ISOVER NORGIPS swisspor ROBEL DOORS BAU MIT nexe CARAMIDA ADEPLAST KOELNER CARPATCEMENT POROTON
TRANSPORT GRATUIT ORIUNDE ÎN JUDEŢ. OPŢIONAL DESCĂRCAREA.

Motorul de căutare locuri de muncă potrivit pentru tine !

HOTEL PHOENIX SI RESTAURANT RETRO ANGAJEAZA:

- **BUCATAR;**
- **AJUTOR BUCATAR;**
- **OSPATARI**

Cerinte: experienta, seriozitate, capacitate de munca in echipa.

Pentru a face parte din echipa noastra, va invitam sa transmiteti un CV, pana in data de 15.11.2007 la fax: 0257-289210, Tel: 0723-226746 E-mail: rezervari@hotelphoenix.ro sau la Hotel Phoenix, Calea Aurel Vlaicu, Nr. 267.

(H-120340)

VERBITA
Arad, Calea Aurel Vlaicu nr. 282
Tel.: 0257 275 152
0720 000 713
0728 285 305
Fax: 0257 275 153
vehiculedeocazie@verbita.ro
Vizitaţi parcul la www.verbita.eu
peste 50 de vehicule de ocazie
(H-80289)
de la 3.900 euro cu TVA inclus

OFERTĂ!
An fabricaţie: 2004
Dotări:
- instalaţie GPL
- sistem radio
- opţional aer condiţionat
AUTOTURISME VERIFICATE, ITP, INTERMEDIERE LA ÎNMATRICULARE, CASCO, RCA, TVA DEDUCTIBIL,LEASING!

Spitalul Clinic Municipal Arad

organizează în data de 27.11.2007, ora 9.00, la sediul unităţii din P-ţa Mihai Viteazul nr. 7/8, concurs pentru ocuparea următoarelor posturi vacante şi temporar vacante:

PERIOADĂ NEDETERMINATĂ:
- 3 posturi asistent medical generalist
- 10 posturi infirmieră
- 7 posturi îngrijitoare
- analist programator 1/2 normă

PERIOADĂ DETERMINATĂ
- 2 posturi asistent medical generalist
- 1 post infirmieră
- 1 post contabil

Informaţii suplimentare la sediul unităţii, Serv. R.U.N.O.S.

(H-121240)

Arad, Calea A.Vlaicu, nr. 291,CP 310580 OP 8, Cp136 Tel: 0257-216.836, Fax: 216.835

S.C Anton Industries S.R.L.
Angajează

- Menajeră
- Operatori pentru maşini de tricotat (program de lucru 6 ore)
- Muncitoare pentru maşini tip kett, liniare, triplok şi OV
- Muncitori pentru secţia de călcat
- Personal calificat pentru control calitate secţia finisaj

Oferim salarii avantajoase, transport gratuit, bonuri de masă, decontarea abonamentelor de transport.

Informatii la Tel : 0257-216.836
sau la sediul firmei Calea Aurel Vlaicu nr. 291 (Zona Industrială)

(H-121274)

DIRECTIA GENERALA DE ASISTENTA SOCIALA SI PROTECTIA COPILULUI ARAD, ORGANIZEAZA CONCURS IN DATA DE 29.11.2007 ora 10 PROBA SCRISA SI 30.11.2007 INTERVIUL PENTRU OCUPAREA URMATOARELOR POSTURI VACANTE

SERVICIUL DE EVALUARE COMPLEXA COPII
1 as. Social (S)
CENTRUL DE PRIMIRE MINORI
1 ingrijitor TP I(G) – perioada determinata
1 ingrijitor TP I(G) – perioada determinata
1. referent TP III(S)
COMPARTIMENT ORIENTARE DELINCVENTI
-1 muncitor calificat TP V (G)-bucatar
COMPARTIMENTUL SANTANA
-1 psiholog(S)
COMPARTIMENTUL LIPOVA
-1 post asistent social(S)
-2 referent TP III(M)
-1 infirmier
CENTRUL DE PLASAMENT SIRIA
-1 asistent social(S)
– 1 logoped (S)
– 1 psihopedagog(S)
– 1 instructor educatie (M)
– 1 referent TP III(M)
COMPLEX DE SERVICII SOCIALE INEU
-1psiholog(S)
– 1 asistent social (S)
CASA DAVID
1 referent TP II(M) – perioada determinata
CENTRUL DE PLASAMENT NR. 4
1 psihopedagog(S)
-2 referent TP II(M)
CENTRUL DE INGRIJIRE SI RECUPERARE PENTRU COPII CU NEVOI SPECIALE "GHIOCEL'
– 1 logoped (S)
– 1 ingrijitor copii TP II(G)
CENTRUL DE PLASAMENT VARADIA
– 1 as. Social(S)
– - 1 psihopedagog(S)
– 1 sofer
– 1 referent TP II(M
– 1 as. Medical (PL) – perioada determinata
CENTRUL DE TERAPIE, RECUPERARE SI RESPIRO »TRANDAFIR » LIPOVA
-1 instructor educatie (M) - absolvent al studiilor liceale cu diploma de bacalaureat
- 1 psiholog(S)
CENTRUL DE INGRIJIRE, TERAPIE SI RECUPERARE LIPOVA
1 as.medical
CENTRUL DE INGRIJIRE SI ASISTENTA PECICA
-1 kinetoterapeut (S)
CENTRU DE TIP RESPIRO "ALEXANDRU"
-1 psiholog ½ norma(S)
-1 asistent medical (PL) –
- 1 muncitor calificat (G)bucatar ½ norma
CITO TABACOVICI
– - 2 as. Medical PL
L.M.P. "MIERLEI"
– ½ norma muncitor calificat TP IV(bucatar)
– 2 referent TP III(M)
L.M.P. "CEAHLAU"
– ½ norma muncitor calificat TP IV(bucatar)
L.T.F.M.P.Casa noastra "Halmagiu"
-1 Infirmier
L.F.M.P. SOFIA
1 as. Social (S)
1 psiholog(S)
C.R.R.N. CUVESDIA
-1 inspectorIA (sef centru)
-1 as. Medical PR
-1 psihologie
-1 muncitor calificat (bucatar)

INFORMAŢII SUPLIMENTAREA LA SEDIUL D.G.A.S.P.C. ARAD telefon 0257/210055; 0257/210035
DOSARELE SE DEPUN PÂNĂ ÎN DATA DE 22.11.2007

(H-121297)

Vacanţă cu Zero Dobândă

Dobândă Zero cu cardul MasterCard Forte

Am văzut că de Dobândă, individul nesuferit care se ţine scai de tine, nu poţi scăpa aşa uşor. Aşa că ne-am gândit la altă soluţie: Zero Dobândă!

Fă-ţi până pe 31 decembrie card MasterCard Forte de la Banca Transilvania şi ai vacanţă fără Dobândă, cu obligaţii Zero, până-n martie.

În plus, poţi câştiga o excursie în valoare de 2.000 de Euro!
Detalii la toate sediile Băncii Transilvania, precum şi pe www.bancatransilvania.ro şi www.creditpecard.ro.

BANCA TRANSILVANIA BT

(H-121151)

AICI E LOCUL CARIEREI TALE!
www.romjob.ro
PORTAL NATIONAL DE LOCURI DE MUNCĂ

EXPERŢI ÎN IMOBILIARE
romimo.ro

Decese (75)

Cu adâncă durere, anunţăm încetarea din viaţă, la vârsta de 39 ani, a celui care a fost

IRIMIE FLORIN

(Petrolistul),

din localitatea Botfei.

Înmormântarea va avea loc astăzi, 13 noiembrie, ora 13, în Botfei.

Soţia Lenuţa cu fiul Nelu

Cu adâncă durere în suflet anunţăm încetarea din viaţă, după o lungă suferinţă, a celui care a fost soţ, tată, socru şi bunic,

GYÜRE CAROL,

la vârsta de numai 66 de ani.

Înmormântarea va avea loc azi, 13 noiembrie, ora 12, de la Capela Cimitirului Eternitatea (UTA).

Familia îndoliată

Cu adâncă durere în suflet, anunţ încetarea din viaţă a celui care a fost un tată deosebit,

TUDOR SCRIBAN.

Înmormântarea va avea loc azi, 13 noiembrie 2007, ora 15, la Cimitirul Eternitatea.

Fiica Corina

Cu durere în suflet anunţ încetarea din viaţă a soţului meu

TUDOR SCRIBAN.

Înmormântarea va avea loc astăzi, 13 noiembrie 2007, ora 15.00, la Cimitirul Eternitatea.

Soţia, Cornelia Scriban

Cu durere, anunţăm decesul mătuşii noastre

HRABAL ANA,

la vârsta de 88 ani.

Înmormântarea va avea loc miercuri, 14 noiembrie 2007, ora 13, de la Capela Nosferatum, Cimitirul Eternitatea.

Vei rămâne veşnic în inimile noastre!

Familia îndoliată

Cu regret, anunţăm decesul lui

GHIRAWSEK ADALBERI,

de 87 ani.

Înmormântarea a avut loc sâmbătă, 10 noiembrie.

Cu durere, familia şi prietenii

---

www.Doliu.ro

Cu durere în suflet, anunţăm plecarea subită dintre noi, **la numai 56 de ani, a celui care a fost**

ŞANDOR IONEL,

un tată, soţ şi coleg de excepţie şi aleasă preţuire. Înmormântarea va avea loc miercuri, 14 noiembrie 2007, ora 14, la Cimitirul Pomenirea.

Familia îndoliată

Condoleanţe (110)

Să mângâie şi să întărească Dumnezeu familia Ghibu, în aceste clipe şi sufletul

ALINEI

să-l odihnească, cea care a alergat veşnic să aline suferinţa.

Colectivul farmaciei Arcatin Almaş

Pios omagiu şi recunoştinţă, o rugăciune şi o lumânare aprinsă celui care ne-a fost coleg, prieten şi îndrumător,

TUDOR SCRIBAN.

Ne rugăm ca Bunul Dumnezeu să mângâie sufletele familiei îndurerate de tragica despărţire. Dumnezeu să-l odihnească în pace!

Colectivul Contor Group

Regret profund trecerea în nefiinţă a colegului şi prietenului meu

TUDOR SCRIBAN.

Dumnezeu să-l odihnească în pace, iar familiei să-i dea putere şi mângâiere în aceste momente de grea încercare! "De-oi adormi curând în noaptea uitării,/ Să mă duceţi tăcând la marginea mării./ Nu voi sicriu bogat, făclie şi flamuri,/ Ci-mi împletiţi un pat din tinere ramuri./ Să-mi fie somnul lin şi codrul aproape,/ Luceasc-un cer senin pe-adâncele ape."

Tudor Caracioni

Suntem alături de Cornelia şi Corina Scriban în încercarea grea pricinuită de pierderea soţului şi tatălui drag, cel care a fost un om deosebit,

TUDOR SCRIBAN

şi le transmitem sincere condoleanţe.

Magda şi Emil Pintiliescu

Un ultim omagiu din partea foştilor colegi de la SC MPC ARAD SRL pentru cel care a fost,

ing. TUDOR SCRIBAN.

Sincere condoleanţe familiei îndoliate!

Regretăm profund trecerea în nefiinţă a colegului nostru

ing. TUDOR SCRIBAN.

Dumnezeu să-l odihnească în pace, iar familiei să-i dea putere în aceste momente de grea încercare!

Marta Sas, Cătălina Ponta, Nicolae Silaghi

Deplângem trecerea în nefiinţă a celui care a fost un om deosebit

SCRIBAN TODOR.

Transmitem familiei îndoliate sincere condoleanţe!

Familia Domide

Anunţurile de deces se publică GRATUIT

Suntem alături de colegul nostru Abel Iştoc în greaua încercare pricinuită de trecerea la cele veşnice a cumnatului său,

HORHAT MARINEL,

la vârsta de numai 44 de ani.

Colegii de la West TV

Sincere condoleanţe familiei dir. Oros Dorin şi Lili, în durerea pricinuită de moartea mamei.

Colectivul Secţiei Clinice A.T.I. S.C.M.A.

Colectivul Şcolii Generale "Aron Cotruş" este alături de colega noastră Gavriletea Loredana la decesul tatălui. Sincere condoleanţe!

Copiii din clasa I B - s.b.s. - "Aron Cotruş", împreună cu părinţii, sunt alături sufleteşte de doamna învăţătoare Loredana Gavriletea, la pierderea tatălui drag. Sincere condoleanţe familiei!

Sincere condoleanţe şi aleasă compasiune din partea asociaţiei de proprietari bloc 108 D familiei Gavriletea Loredana şi Ovidiu, în marea durere pricinuită de trecerea în eternitate a tatălui, socrului şi bunicului drag. Dumnezeu să-l odihnească în pace!

Colectivul S.C. E-ON Gaz Distribuţie, Centrul Operaţional Arad este alături de familia Heuberger în momentele grele pricinuite de decesul tatălui. Sincere condoleanţe!

Suntem alături de colegele noastre Mariana Crăiete şi Corina Chiş la decesul tatălui

CHIŞ CAROL.

Sincere condoleanţe familiei!

Colegii de la RAFO

Soţul Moţiu Teodor, părinţii Ionel şi Maria Ghibu şi sora Oana din Gurahonţ mulţumesc mult tuturor acelora care au fost alături de ei, la marea durere pricinuită de trecerea în nefiinţă a celei care a fost

Dr. MOŢIU ALINA CRISTINA.

Dumnezeu s-o odihnească în pace!

Preluarea anunţurilor pentru următoarea zi se face până la ora 16,00.

Program mica publicitate

luni-vineri: 8,00-19,00

sâmbătă: închis

duminică: 9,00-12,00

Servicii funerare

IN MEMORIAM „KUKI”
(H-82735)
SERVICII FUNERARE COMPLETE
Str. M. Eminescu nr. 4
ÎN CURTE
Tel.: 211.929 - 0723.343.964
0357.801.644
NON STOP !
OFERA
SICRIE
ACCESORII FUNERARE
TOALETAT-ÎMBĂLSĂMAT
CAPELA DEMIAN
CAPAC SICRIU FRIGORIFIC
INCINERĂRI
GRATUIT
TRANSPORTUL sicriului la domiciliu în Arad
REDUCERE 20 %
la sicriu clienţilor care fac toate serviciile cu firma.
TRANSPORT intern şi internaţional

Cu recunoştinţă, mulţumim celor care au fost împreună cu noi la încercarea pricinuită de trecerea la cele veşnice a iubitului nostru frate şi cumnat

UJUPAN GHEORGHE.

Dumnezeu să-l odihnească!

Familia Ujupan Traian şi Aurelia

Familiile Borlea, Timiş şi Timar mulţumesc din inimă tuturor celor care au fost alături de noi prin prezenţă, mesaje şi flori sau cu gândul, împărtăşindu-ne durerea pricinuită de trecerea în nefiinţă a scumpei noastre mamă, bunică şi soacră,

BORLEA MARIA PERSIDA,

din Şiria.

Familia îndoliată

Mulţumim celor care prin prezenţă, ajutorul, gândul şi cuvintele lor au fost alături de noi în momentele grele pricinuite de pierderea mamei şi bunicii noastre

SLUPESCHI ANA.

Dumnezeu să o odihnească în pace!

Eugenia şi Andrei Stoica

Mulţumim pe această cale tuturor acelora care ne-au fost alături la marea noastră durere, prin pierderea celui care a fost

VESZI TIBERIU.

Familia îndoliată

Comemorări (76)

S-au scurs 6 săptămâni de lacrimi şi tristeţe de când bunul nostru soţ, tată, bunic şi străbunic

IRIMIE VIRGIL,

a plecat pe drumul fără întoarcere. Mulţumim pe această cale domnului părinte Savulov, domnului părinte Lipovan, rudeniilor, celor care prin prezenţă şi flori au fost alături de noi la această mare pierdere şi durere. Slujba de pomenire va avea loc sâmbătă, 17 noiembrie, ora 16, la Biserica Ortodoxă din Chişineu-Criş, rugându-l pe Bunul Dumnezeu să-l aşeze în loc luminat cu verdeaţă şi odihnă, să-i ierte toate păcatele cele cu voie şi fără voie!

Familia îndoliată

O rugăciune, un gând frumos, o clipă de aducere aminte, la împlinirea a 6 luni de la plecarea în veşnicie a celui care a fost soţ, tată şi bunic

MIRCEA GROŞAN.

Dumnezeu să-l odihnească!

Te vor iubi mereu a ta soţie Florica, fiicele Doina, Gabi, Adriana, nepoţii tăi dragi Roland, Gabriela, Marc şi ginerii Virgil, Lorand şi Tinel

www.Doliu.ro

Deşi a trecut un an de când nu mai eşti cu noi, cei din grupa ta de la grădiniţă îţi simt lipsa în continuare.

PATRIC,

nu te vom uita niciodată! Suntem alături de familia Lazea în aceste momente grele.

Colectivul grupei mari A, PP 20

Cu durere ne amintim că acum un an a plecat dintre noi un îngeraş drag şi scump,

PATRIC LAZEA.

Nu te vom uita!

Darius şi părinţii

Pios omagiu la împlinirea unui an de când s-a ridicat la cer un înger,

PATRIC.

Vei rămâne mereu în sufletele noastre!

Aura şi Steli

S-a scurs un an de dor şi lacrimi de când s-a stins din viaţă dragul nostru soţ, tată şi bunic

LIVIUS BORLEA.

Parastasul va avea loc în data de 18 noiembrie 2007 la Biserica Ortodoxă din Şiria. Dumnezeu să-l odihnească!

Soţia şi copiii Gavril şi Livius cu familiile

Astăzi, 13 noiembrie, se împlinesc 6 luni de când iubitul nostru nepot, fin, verişor, ne-a părăsit pentru totdeauna.

BARBU DĂNUŢ,

ai fost un vis, aşa se poate spune, căci prea devreme ai plecat din lume şi ai lăsat în urma ta durere, tristeţe şi lacrimi ce nu vor seca. Un gând, o lacrimă, o floare, o lumânare este tot ce îţi putem da. Pentru noi nu ai murit, te-ai dus departe printre stele, pe drumul fără de sfârşit, vei fi de-a pururi pomenit în lacrimi şi rugăciune.

Nu te vom uita niciodată: mătuşa şi naşa Sofia, unchiul şi naşul Gelu, verişorii Andreia, Lorina, Alin şi bunica Otilia

Nu se poate înţelege cât de grea este despărţirea de cel drag, decât atunci când cineva drag pleacă dintre noi, îl cauţi şi nu-l găseşti, îl strigi şi nu te aude, îl aştepţi şi nu mai vine, îţi rămâne doar amintirea dureroasă şi un dor nestins în inimă. Timpul nu va şterge niciodată din sufletul meu chipul lui blând şi dragostea cu care m-a înconjurat, va rămâne veşnic în sufletul meu. Retrăiesc aceleaşi clipe de durere şi tristeţe ca în urmă cu 6 luni, când la 13 mai 2007 m-a părăsit fulgerător dragul meu soţ

BARBU DĂNUŢ.

Bunul Dumnezeu să-i aşeze sufletul lui bun în Împărăţia Sa, acolo unde nu este suferinţă şi nici durere, iar mormântul să-i fie vegheat de florile recunoştinţei! Te voi iubi mereu şi nu te voi uita niciodată şi vei rămâne mereu în inima mea.

Soţia Veronica

Anunţurile de deces se publică GRATUIT!

O soartă şi-un destin prea crunt ni te-a luat de lângă noi şi zilele ne sunt un dor iar nopţile un chin cumplit, căci tu te-ai dus spre alte lumi, te-ai înălţat la Dumnezeu. Ai fost un înger pe pământ, un înger blând şi atât de bun, iar Domnul te-a luat la El şi ne vom ruga mereu să ai odihnă şi un somn lin. Cu lacrimi, rugăciuni, flori şi un nemărginit dor, ne poartă paşii spre un mormânt rece şi trist acum, la împlinirea a 6 luni de la trecerea în veşnicie a adoratului şi iubitului nostru ginere, cumnat şi unchi,

BARBU DĂNUŢ.

Te vom iubi şi nu te vom uita niciodată, vei rămâne mereu în inimile noastre, Dumitru, Sabina, Cristian, Aurica, Denis, Alexandru

Azi, 13 noiembrie se împlinesc 2 ani de când inima ta a încetat să mai bată, a celui care a fost

profesor VALERIU NEAMŢU,

alăturându-te soţiei tale dragi

NELICA NEAMŢU

care a plecat de la noi la 19 februarie 2002. Acum iarăşi sunteţi împreună aşa cum aţi fost 26 de ani de căsnicie. Aţi lăsat în urma voastră multă durere celor ce v-au iubit. Ţărâna să vă fie uşoară şi memoria binecuvântată!

Părinţii şi fiul veşnic îndureraţi

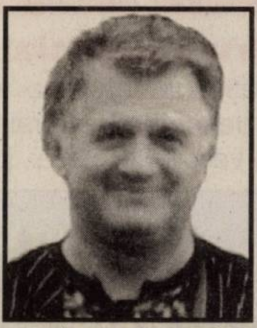

Fiinţele dragi nu mor niciodată/ De-a lungul vieţii ne păzesc/ Lăcaşuri în sufletele noastre îşi sapă/ Şi rămân de-a pururi cu cei ce îi iubesc. Cu o tristeţe nemărginită şi cu infinită durere amintim că azi, 13 noiembrie se împlinesc 2 ani de când omul de neînlocuit

VALERIU NEAMŢU (VALI)

nu mai este printre noi. Despărţirile de cei dragi, fie ele şi temporare dor, cele definitive ard. Oricât de mult timp ar trece vom păstra chipul tău drag în inimile noastre, iar amintirile tale de neuitat ne vor însoţi mereu. În rugăciunile noastre îl rugăm pe Bunul Dumnezeu să-i dea sufletului tău mare şi nobil odihna binemeritată, iar îngerii să-ţi fie mereu aproape! Te vom iubi, preţui şi nu te vom da uitării dragul nostru

VALI.

Dina

Cu nemărginită durere anunţăm trecerea a 4 ani de la dispariţia celui care a fost soţ, tată şi bunic

PISĂU MIRCEA IOAN.

Dumnezeu să-l odihnească în pace!

Familia îndoliată

Preluarea anunţurilor pentru următoarea zi se face până la ora 16,00.

ATRIUM CENTERS

Let there be style!

în asociere cu **Dawnay, Day PanTerra Limited**

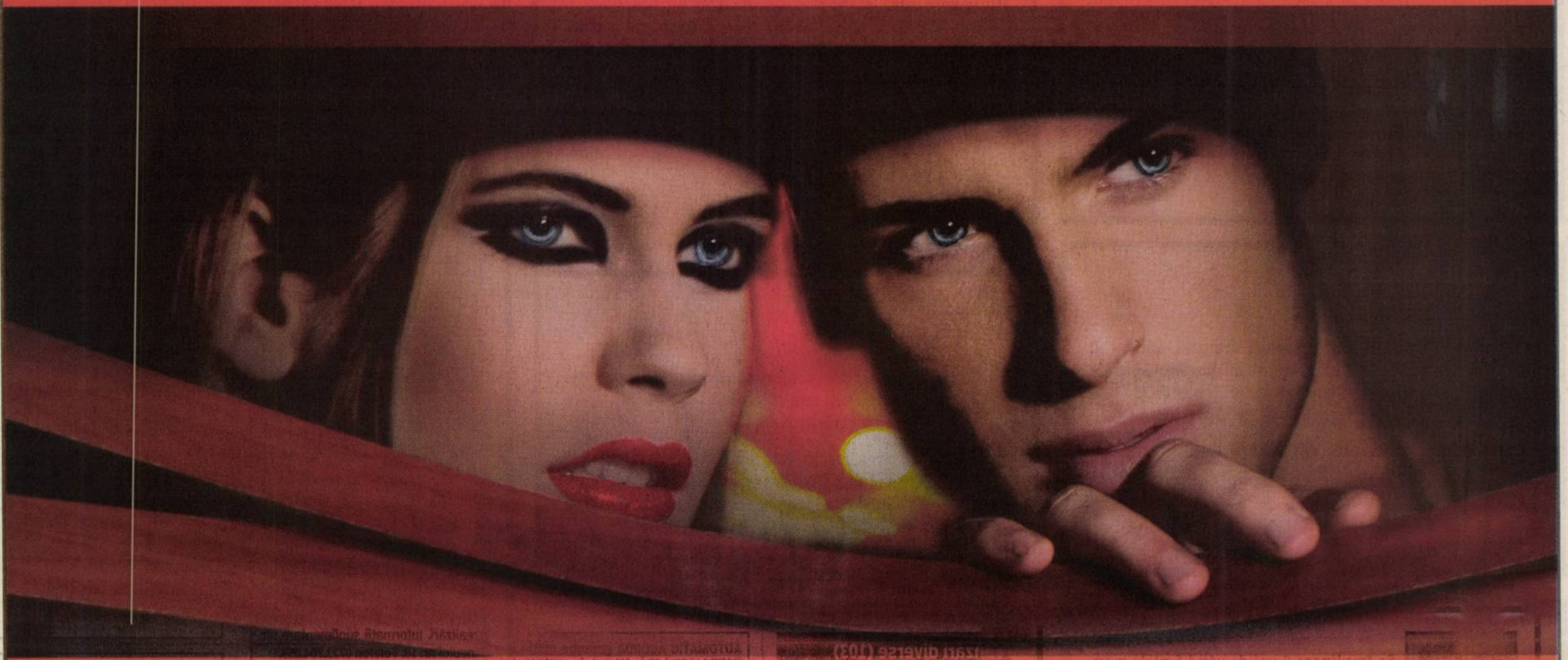

Noul city center mall din Arad

Noul centru comercial şi de divertisment din Arad va fi situat pe Bulevardul Aurel Vlaicu, în apropierea staţiei de tramvai şi a autogării. Atrium Center Arad va avea peste 150 de magazine situate pe trei nivele. Mall-ul se va deschide la sfârşitul anului 2008. În anii ce urmează mall-urile Atrium Center îşi vor face apariţia şi în alte oraşe din vestul României, precum Satu Mare, Cluj şi Baia Mare.

(H-118122)

Atrium Center **Arad** va cuprinde:

- 150 de magazine cu branduri internaţionale şi naţionale
- supermarket
- magazin de electrocasnice
- centru de divertisment cu bowling, biliard şi jocuri electronice
- centru fitness
- loc de joacă pentru copii
- cafenele şi restaurante
- 1000 de locuri de parcare

www.atriumcenters.com

Atrium Centers. We create style.

Cu adâncă durere în suflet, anunț că au trecut 5 ani și respectiv 1 an de când au plecat pe drumul fără întoarcere dragii mei bunici

TOMA MARIA,

TOMA IULIUS,

din Pâncota.

Ființele dragi nu mor niciodată/ De-a lungul vieții ne părăsesc/ Lăcașuri în sufletele noastre își sapă/ Și rămân de-a pururi cu cei ce-i iubesc. Chipul și zâmbetul vostru de mamă și tată va rămâne în sufletul meu pentru totdeauna.

În veci nemângâiat, al vostru nepot Adrian T.

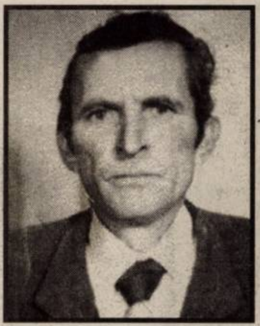

O rugăciune, o floare și multe lacrimi pentru tatăl meu, la 15 ani de la trecerea la cele veșnice,

OPREȚ GHEORGHE,

sat Iermata.

Fie ca Bunul Dumnezeu să-ți vegheze sufletul și să-ți dea odihnă veșnică!

Te plângem: soția, fiica, ginerele și nepoții, în veci nemângâiați

Cu durere în suflet, amintesc că se împlinesc 8 ani de când iubitul meu fiu,

VIOREL IOVUȚA,

a trecut la cele veșnice. Parastasul de pomenire astăzi, ora 17, la Biserica Ortodoxă din Aradul Nou.

Mama Livia, veșnic nemângâiată

Se împlinesc 8 ani de când fratele meu

VIOREL IOVUȚA

a plecat la cer. Odihnă veșnică!

Îl plângem cu drag și dor, Nicoleta cu familia

Cu durere în suflet amintim că în data de 23 octombrie s-au împlinit 14 ani de când ne-a părăsit scumpa noastră mamă, bunică și străbunică

ROZALIA RANGHEȚ.

Dumnezeu s-o odihnească în pace!

Nora Florica și nepoatele cu familiile

• **Vând cutie** de viteză în 5 trepte pentru Dacia 1310, motor și alte piese din dezmembrare. Telefon 0766.414.643.

Mobilier și interioare (47)

OCAZIE! VÂND
urgent cameră de zi, compusă din 5 corpuri, aproape nouă, 1.000 RON. Anunțul este valabil astăzi. 0740.329.688 sau 0357/806484.

VÂND COLȚARE, CANAPELE, FOTOLII noi, diverse culori și dimensiuni, 286069.

Audio-video, antene și instalații satelit (49)

VÂND INSTALAȚII de SATELIT, inclusiv MAX-TV și DIGI-TV. Asigur instalare. Telefon 0357/808419, 0745.909.866.

Materiale de construcții (53)

ABC-UL vinde BALAST, NISIP, LEMNE FOC, duc MOLOZUL, 0744.987.273, 255672.

ABC VINDE BALAST, NISIP, LEMNE FOC, duc MOLOZUL, 0742.655.913, 255672.

ABIA ACUM aduc avantajos BALAST, NISIP, preferabil 3 mc, 0740.120.697.

VÂND CONVENABIL LEMNE FOC TĂIATE, esență tare. Telefon 278338, 0721.592.572.

VÂND EN-gros FIER BETON FASONAT și NEFASONAT. Micalaca, 0257/219400, 0788.909.642.

VINDEM PLASĂ DE GARD 4.50 RON/mp - toate înălțimile, CUIE, BURLANE, COTURI DIN TABLĂ, SÂRMĂ DE BALOTAT, RABITZ 1.80 RON/mp , ETC. Str. Vrabiei 4. Telefon 289997, 0357/404000, 0744.289.997. www.garduri.ro

Îmbrăcăminte, încălțăminte articole sport (52)

• **Vând skiuri**, clăpari, noi. 0744.175.278.

Electrocasnice (56)

• **Vând congelator**, ladă frigorifică, combină frigorifică, frigider, aspirator, Calea Radnei 151, 0743.662.845.

FRIGORIFICE COMERCIALE: VITRINE, LĂZI, DULAPURI, MESE INOX FRIGO. ELECTROCASNICE: TV, MAȘINI SPĂLAT, FRIGORIFICE, MOBILIER RATE
MADONA LIPOVA,
0744.796.542.

• **Vând ladă** frigorifică și frigider. Număr telefon 0357/408013, 0730.188.366, 0723.226.583.

• **Vând mașină** de spălat automată de la 300 Ron, Calea Radnei 151, 0743.662.845.

Plante și animale, agroalimentare (57)

CUMPĂR GRÂU, peste 10 tone, asigur transport. Telefon 0257/276477, după ora 15.

PEPINIERĂ, VINDEM POMI FRUCTIFERI, ARBUȘTI FRUCTIFERI, ARBORI ORNAMENTALI și TRANDAFIRI, diferite specii, ȘARUSI IOSIF. Telefon 0744.635.011, 0744.301.119, 0257/535058.

• **Vând 10** porci între 100-150 kg. Telefon 0744.779.200.

• **Vând 14** purcei de două luni, 232352.

• **Vând Bonsai** 1,5 m, foarte frumos, cu ghiveci ceramică, 500 Euro. 0745.135.555.

• **Vând Ciobănesc** German, 14 luni, femelă, 250 Euro, negociabil. Telefon 0747.374.316, 8-16.

VÂND CLEMENTINE calitate excepțională 2,9 lei/kg + TVA. Telefon 0740.137.991, 0722.475.630.

VÂND GRÂU în Arad. Telefon 0729.456.699.

• **Vând pui** și curcani pentru tăiat. 219283, 0748.322.489.

• **Vând tauri** pentru sacrificare 450 - 500 kg, 4 bucăți. Telefon 0752.899.277.

• **Vând vițică** de 18 luni și mraniță. Telefon 267434.

Medicamente, instrumente medicale (58)

VÂND UNIT STOMATOLOGIC ADEC și COMPRESOR. Informații la 0744.258.090.

Vânzări diverse (103)

• **Casă în** Chișineu-Criș, Lada 1500, mobilă. Telefon 350738.

ELECTROCASNICE, CANAPELE și COLȚARE din GERMANIA. Telefon 0746.437.282, 0721.174.250.

• **Masă masaj** portabilă, nouă. Informații 0744.560.337.

• **Sobă de** motorină. Preț 400 lei. Telefon 0746.037.078.

• **Sobă gătit** din teracotă (plită + dubă), unicat, transportabilă, cazan baie zincat, 100 l, focar lemne + gaz. Telefon 0722.618.177.

Vânzări electro (104)

ABSOLUT: SUPER OFERTĂ! Vindem CASE MARCAT FISCALE, CÂNTARE ELECTRONICE, str. Ineului 29. Telefon 0257/338300, 0745.669.550, 0728.146.751. Plata și în rate.

CASE MARCAT FISCALE, CÂNTARE ELECTRONICE, strada Stânjenel 6. Telefon 279702, 0788.737.342, 0722.707.432, 0745.395.107.

• **Navigație** GPS România, Europa, USA, Canada; telefon cu navigație. Telefon 0721.406.868.

Cumpărări diverse (108)

ACȚIUNI SIF
Banat Crișana, Arconserv, Frigorifer etc. Telefon 0744.555.468, 0723.583.755.

• **Baterii uzate**, radiatoare, calorifere, neferoase, caroserii, pene vechi - noi, plumb, 0742.491.083

• **Calorifere de** fontă, baterii auto uzate, pene de gâscă, neferoase, fier vechi, 210480, 0742.299.805, 0749.974.783.

• **Documente, scrisori, cărți poștale, fotografii personalități pe carton, hârtii cu valoare, toate să fie vechi până în 1945, 0744.784.443.**

PENE DE gâscă, baterii auto vechi, deșeuri neferoase, preț foarte bun, 0741.689.068.

• **Pene noi** și vechi, baterii vechi și cupru. Telefon 210863, 210175, 0752.406.316.

Pierderi (62)

• **Pierdut carnet** membru vânător nr. 12461 și permis de vânătoare seria AR 00050, eliberate la data de 29.03.2006 de A.J.V.P.S. Arad, pe numele Hârlău Ioan. Le declar nule.

Citații (63)

ÎN DATA de 6.12.2007, numita GANTNER BARBARA este citată ca pârâtă în proces cu TIMĂȚ MARIA, în dosarul civil nr. 4739/55/2007, având ca obiect uzucapiune, pe rolul Judecătoriei Arad, camera 145, ora 8.30, C 10.

NUMITUL FREISINGER MARTIN, cu domiciliul necunoscut, este citat pe data de 27.11.2007, la Judecătoria Arad, sala 147, în dosarul 10549/2007, având ca obiect ieșire din indiviziune. În caz de neprezentare judecata se va face în lipsă.

Apeluri (65)

COLEGIUL FARMACIȘTILOR ARAD prin Comisia Electorală anunță organizarea de alegeri pentru desemnarea membrilor Consiliului Județean al Colegiului Arad, reprezentanții în Adunarea Generală Națională, membrii Comisiei de Disciplină și membrii Comisiei de Cenzori, în data de 23.11.2007, între orele 8-20, la sediul Colegiului Farmaciștilor Arad, str. Șt. Cicio Pop, nr. 16. Candidaturile se depun la sediul colegiului până în data de 14.11.2007, ora 14.

COLEGIUL MEDICILOR ARAD prin Comisia Electorală anunță turul doi al alegerilor pentru Consiliul Județean, Consiliul Național și Adunarea Generală Națională, care se vor desfășura în zilele 15 și 16 noiembrie 2007, orele 8-20, la sediul Colegiului Medicilor Arad și în ziua de 17 noiembrie 2007, orele 8-20, la Spitalul Orășenesc Sebiș.

Prestări servicii (72)

CASE DE MARCAT FISCALE, prețuri reduse pentru P.F.A., rezolvăm DOSAR FINANȚE, FISCALIZARE, SERVICE, CONSUMABILE
IIRUC SERVICE,
Piața Sporturilor 10, Bl. 25, parter. Telefon 233391, 235113.

ACORD GARANȚIE, REPAR MAȘINI SPĂLAT AUTOMATE, domiciliul clientului. Telefon 274600.

AUTOMATIC ACORDĂ garanție REPARAȚII MAȘINI SPĂLAT. Telefon 259146, 0744.241.398, 0357/401569.

CĂMIN ÎNGRIJIRE BĂTRÂNI oferă ÎNGRIJIRE COMPLETĂ, într-un CENTRU specializat, 0726.225.730, 0722.358.168.

COLEGIUL ECONOMIC ARAD organizează CURSURI DE CALIFICARE în meseriile BUCĂTAR, COFETAR-PATISER, LUCRĂTOR ÎN COMERȚ și OSPĂTAR-CHELNER. Informații la telefon 281997, 281529.

CURSURI, MASAJ, REFLEXOTERAPIE, diplome europene, Revoluției 44, 400 lei, 0724.442.686.

EXECUT GRESIE, FAIANȚĂ, TENCUIALĂ, ZUGRĂVEALĂ, RIGIPS, ZIDĂRIE, ȘAPĂ. Telefon 0724.794.357.

EXECUTĂM GĂURI BETON, DEMOLĂRI, LUCRĂRI CASNICE, AMENAJĂRI SPAȚII VERZI,TRANSPORTURI UȘOARE, 0765.257.753.

EXECUTĂM TOATĂ gama CONSTRUCȚII cu și fără materiale. Telefon 0357/428380, 0740.696.157.

EXECUTĂM: ZIDĂRIE, TENCUIELI, RIGIPS, ZUGRĂVELI, FAIANȚĂ, GRESIE. Telefon 0740.089.905, 0730.903.461.

INSTALĂM APARATE AER CONDIȚIONAT cu sau fără aparatul clientului. Telefon 0728.856.983, 0728.856.959, 0728.856.992.

PENSIUNE -RESTAURANT, zona UTA, organizează ieftin: NUNȚI, BOTEZURI, ANIVERSĂRI, 0722.348.103.

Oferte locuri de muncă (74)

CONSVEST
ANGAJEAZĂ
INGINER CONSTRUCTOR, DULGHERI, ZIDARI, INSTALATORI SANITARI-TERMICI. Cerințe: experiență, seriozitate. Se oferă plată acord. Telefon 270046, 0744.556.686.

SC SERGIU & GEANINA
angajează
AGENT IMOBILIAR, 0722.292.559.

SC MOBILIER GENERAL ARAD
angajează
TÂMPLARI MONTATORI SCHELETE TAPIȚERIE, și TAPIȚERI. Telefon 0722.500.354, 288177.

SC B&B ACCESORIES - MAROCHINĂRIE
angajează:
DIRECTOR, DIRECTOR PRODUCȚIE, SECRETARĂ - limba italiană, AGENT VÂNZĂRI, GESTIONAR, AGENT PAZĂ cu atestat, CONTABIL, ING. SECȚIE, CROI, MONTAJ, AMBALAT, DESIGNER, CUSĂTORI și MANUALI: 306106, fax 272665, office@bbaacc.ro

ANGAJĂM BARMANI(E), OSPĂTARI pentru BAR. Telefon 0746.296.343, 0722.349.440.

ANGAJĂM BRUTARI cu experiență. Telefon 0744.236.146.

ANGAJĂM MECANIC AUTO, TINICHIGIU, ELECTRICIAN și INGINER AUTO. Telefon 217174, 0744.556.736.

ANGAJĂM MONTATORI MOBILĂ, str. Poetului, nr. 93. Informații telefon 0728.298.574.

ANGAJĂM PERSONAL pentru stație reeșapat anvelope. Telefon 0257/278790, 0744.677.642.

ANGAJĂM TÂMPLAR PAL, salar atractiv. Telefon 0726.275.234, 0257/275234.

ANGAJĂM ZIDARI, ZUGRAVI, FINISORI în construcții, 0743.897.696.

ANGAJĂM ZUGRAVI, MONTATORI RIGIPS, FAIANȚORI cu experiență. Salariu 1.500. Telefon 0744.629.469.

ANGAJEZ AJUTOARE de BUCĂTAR pentru FAST FOOD. Telefon 0728.285.313.

ANGAJEZ BARMANĂ, zona Boul Roșu. Telefon 0723.600.451.

ANGAJEZ BARMANE-OSPĂTARE, salar 700 RON + procent realizări. Informații suplimentare str. Ineului nr. 10. Telefon 0723.704.059.

ANGAJEZ OSPĂTARI și BUCĂTARI. 0727.022.740.

ANGAJEZ ȘOFER categoria B. Telefon 0749.902.014, 0357/800396.

ANGAJEZ ȘOFER DISTRIBUITOR PÂINE, domiciliu obligatoriu în Arad. Telefon 0745.636.536.

ANGAJEZ ȘOFER pentru EXTERN, pentru camionetă 7,5 tone. 0728.556.890.

ANGAJEZ ȘOFERI PROFESIONIȘTI, 0722.249.506.

ANGAJEZ SPĂLĂTOR AUTO. Ofer echipament + salar motivant. Telefon 0747.051.783.

ANGAJEZ SPĂLĂTORI AUTO, program 8 ore, salar avantajos, 0722.279.044, 0723.389.792.

ANGAJEZ URGENT BARMANE. Program 4 ore sau 8 ore. Informații telefon 0740.329.688.

ANGAJEZ VÂNZĂTOR PIESE AUTO, preferabil cu experiență. Telefon 0728.285.313.

ANGAJEZ VÂNZĂTORI pentru PATISERIE. Telefon 0722.748.670, 0749.045.307.

ATELIER AUTO angajăm MUNCITORI PREGĂTIT VOPSIT, minim 700 RON în mână. 0723.169.961, 0788.565.696.

CAUT FEMEIE serioasă pentru ÎNGRIJIREA UNEI PENSIONARE în Aradul Nou, 8 ore/zi. Telefon 0745.973.754.

CĂUTĂM URGENT VÂNZĂTOR(E) pentru gen FAST FOOD. Salariu atractiv. Telefon 0727.158.418, 0729.301.290.

FIRMĂ ANGAJĂM SECRETARĂ, experiență minim 3 ani, cunoștințe operare PC. Telefon 0731.290.531.

FIRMĂ ANGAJEZ INSTALATORI, salariu bun. Informații 0729.676.869.

CENTRUL MILITAR JUDEȚEAN ARAD organizează în data de 29.11.2007 concurs pentru ocuparea postului vacant de ÎNGRIJITOR II-I. Condiții de participare: absolvenți studii gimnaziale, domiciliul stabil în municipiul Arad, fără antecedente penale, stare de sănătate bună. Dosarele de candidat se pot depune la biroul Personal (din cadrul Centrului Militar Județean Arad, str. Lucian Blaga nr. 4-6), zilnic, în perioada 9-14.11.2007, între orele 9-13. Informații la telefon 0257/281693, int. 224.

FIRMĂ CONSTRUCȚII angajează SECRETARĂ, ȘOFER, MUNCITORI în construcții. Telefon 0257/275250.

FIRMĂ DE CONSTRUCȚII angajează BULDOEXCAVATORIST și CONTABILĂ cu experiență, vechime 2 ani. Salar atractiv. CV fax 254049.

HOTEL ANGAJEAZĂ BARMANI, Calea Radnei nr. 122.

HOTEL PHOENIX și RESTAURANT RETRO angajează: BUCĂTAR, AJUTOR BUCĂTAR, OSPĂTARI. Ceinrțe: experiență, seriozitate, capacitate de muncă în echipă. Pentru a face parte din echipa noastră, vă invităm sa timiteți un CV, până în data de 15 noiembrie 2007 la fax 0257/ 289210, telefon 0723.226.746, e-mail: rezervari@hotelphoenix.ro sau la Hotel Phoenix, Calea Aurel Vlaicu, nr. 267.

MADONA LIPOVA
angajează
VULCANIZATOR, DEPANATOR mașini de spălat, FRIGOTEHNIST, ELECTRONIST. 0744.796.542.

MAGAZIN MOBILĂ angajează 1 PERSOANĂ pentru TRANSPORT și MONTAT MOBILĂ la domiciliul clientului (minimă experiență), permis categoria B. Telefon 0257/250302, 0788.157.527.

ORGANIZAȚIE NONGUVERNAMENTALĂ, sediul București, angajează LUCRĂTORI SOCIALI pentru program de EDUCAȚIE - CONSILIERE a PERSOANELOR VULNERABILE, pe teren. CV, recomandări + scrisoare de intenție la: aras@arasnet.ro, până la 17.11.2007, fax 021/2108251.

PALATUL COPIILOR ARAD angajează FEMEIE SERVICI. Informații telefon 255508.

PENSIUNE ANGAJEAZĂ CAMERISTĂ, zilnic 2 ore, 0751.866.774, 0765.972.506.

RESTAURANT ANGAJEAZĂ OSPĂTARE, BARMANE și AJUTOR de BUCĂTAR. Telefon 0357/800948.

SALON COAFURĂ angajează cu contract sau procent COAFEZĂ, COSMETICIANĂ. 0744.250.015.

SALON DE înfrumusețare caută COAFEZE, MANICHIURISTĂ, COSMETICIANĂ. Telefon 0743.403.186.

SC ANGAJEAZĂ AGENT COMERCIAL. Telefon 0744.789.604, 0730.018.300.

SC ANGAJEAZĂ AGENT VÂNZĂRI cu experiență, ȘOFER cu atestat și MANIPULANT. Informații 0752.119.701. CV la adriana.distribution@gmail.com.

SC ANGAJEAZĂ OSPĂTAR, AJUTOR BUCĂTAR. Telefon 270027.

SC ANGAJEAZĂ REPREZENTANT VÂNZĂRI. CV la fax 286444.

SC ANGAJEAZĂ SPĂLĂTORI AUTO cu experiență. Telefon 0721.628.617, 0723.205.243.

SOCIETATE ANGAJEAZĂ pentru LUCRĂRI de TELECOMUNICAȚII: JONCTORI, LINIORI, MUNCITORI NECALIFICAȚI. Relații la telefon 0745.527.285.

SOCIETATE COMERCIALĂ angajăm ARHIVARĂ, LEGĂTORESE, MUNCITOARE NECALIFICATĂ. Salariu atractiv, 0730.123.253.

SOCIETATE COMERCIALĂ angajează VÂNZĂTOR-GESTIONAR. Relații la 0722.450.595, 0257/270025

SOCIETATE DE PAZĂ angajează AGENȚI PAZĂ și INTERVENȚII. Telefon 228786.

PE SCURT

● **Planuri de viitor.** Sting, solistul trupei reunite The Police, a declarat că nu exclude posibilitatea de a lansa un nou album de studio şi că el este cel care va lua decizia finală în privinţa unui viitor comun cu colegii săi de grup.

Câştigătoarele concursului Miss Earth 2007 desfăşurat în Filipine sunt: Silvana Santaella Arellano din Venezuela (Miss Earth-Water), Jessica Nicole Trisko din Canada (Miss Earth), Pooja Chitgopekar din India (Miss Earth-Air) şi Angela Gomez din Spain (Miss Earth-Fire). (Foto: EPA)

Trufă albă, licitată

Roma (MF) - O trufă albă cu o greutate de 750 de grame a fost adjudecată pentru suma de 143.000 de euro la o licitaţie organizată duminică, la Alba, în Toscana, centrul Italiei, în cadrul celei de-a 77-a ediţii a Festivalului internaţional al trufei albe. Trufa cu o greutate şi mărime excepţionale a fost adjudecată de nişte cumpărători din Hong-Kong.

Filme gay

Praga (MF) – Filmul „Les Témoins", al regizorului francez André Techiné, a primit Marele Premiu la cea de-a opta ediţie a Festivalului internaţional de film gay de la Praga, Mezipatra, organizat sub auspiciile fostului preşedinte ceh Vaclav Havel. „Filmul are enorme calităţi cinematografice şi prezintă o temă destul de dificilă, a maladiei SIDA", a declarat unul dintre membrii juriului internaţional.

Schiffer (Foto: EPA)

Imaginea Chanel

Londra (MF) - Claudia Schiffer este imaginea Chanel, în cadrul unei noi campanii publicitare, la 20 de ani de la prima colaborare de acest gen dintre celebrul top model şi la fel de celebra casă de modă. În urmă cu 20 de ani, când a fost aleasă de Karl Lagerfeld pentru a promova imaginea casei de modă Chanel, Schiffer era deja unul dintre modelele de top din lume. Decizia de a fi iar imaginea Chanel coincide cu întoarcerea modelului german în lumea modei.

Hector a avut parte duminică de multă zăpadă la Arieşeni. (Foto: Cristian Horgos)

În misiune caritabilă

Port-au-Prince (MF) - Top modelul ceh Petra Nemcova a mers în Haiti la sfârşitul săptămânii trecute, la invitaţia starului hip hopului american, Wyclef Jean, de origine haitiană, într-o misiune caritabilă destinată ajutorării copiilor. „În numele fundaţiei mele «Happy Hearts», am donat 50 de calculatoare pentru laboratorul informatic al unei şcoli haitiene sprijinite de fundaţia «Yele Haiti» a lui Wyclef Jean", a declarat Nemcova. Nemcova a fost primită sâmbătă de preşedintele René Préval, care recent l-a numit pe Wyclef Jean ambasador al bunăvoinţei. Cele două staruri au inaugurat, ieri, laboratorul informatic al liceului din satul Croix des Bouquets, iar în Port-au-Prince, Wyclef Jean a inaugurat un restaurant, „Yele cuisine", destinat copiilor din zonă.

Nor de fum deasupra Londrei

■ Poliţia britanică exclude ipoteza unui act terorist în incendiul izbucnit la Londra.

Londra (MF) - O posibilă explozie puternică, produsă într-o autobază dintr-o zonă industrială din estul Londrei, a provocat, ieri după-amiază, formarea unui nor gros de fum negru, vizibil de la o distanţă de 60 - 70 de kilometri, deasupra capitalei britanice.

Serviciile de pompieri au precizat pentru CNN că investighează cauzele exploziei. Potrivit agenţiei Press Association, incendiul a izbucnit în cartierul Stratford, zonă industrială situată în apropierea satului olimpic, construit pentru Jocurile Olimpice din 2012.

Nu există deocamdată informaţii cu privire la posibilele victime, precizează CNN. Cincisprezece maşini de intervenţie şi 75 de pompieri s-au aflat în locul unde a izbucnit incendiul.

Nor gros de fum negru (Foto: EPA)

Presa britanică a anunţat că a fost auzită şi o explozie, ceea ce a provocat temeri privind producerea unui atac. „Pentru moment, nu avem nimic care să sugereze că ar fi altceva decât un incendiu", a declarat un purtător de cuvânt al poliţiei.

Membrii Phoenix, decoraţi

Bucureşti (MF) - Preşedintele Traian Băsescu i-a decorat, ieri, la Cotroceni, pe membrii formaţiei Phoenix, formula trupei decorată de preşedinte necuprinzându-l şi pe fostul solist vocal Mircea Baniciu.

Preşedintele l-a decorat pe Ovidiu Lipan cu Meritul Cultural în grad de ofiţer, ceilalţi componenţi, Nicu Covaci, Florin Bordeianu, Iosif Kappl, Manfred Neuman, Bogdan Bradu, Călin Ionuţ Contras şi Cristian Claudiu Bran primind Meritul Cultural în grad de cavaler. Distincţiile au fost acordate cu ocazia împlinirii a 45 de ani de activitate a trupei Phoenix.

Ţăndărică a primit Meritul cultural în grad de ofiţer, pentru că anterior îi fusese deja acordat cel în grad de cavaler.

Întrebat de presă, Nicolae Covaci a explicat absenţa lui Mircea Baniciu prin faptul că acesta a decis să părăsească formaţia pentru a se ocupa de alte activităţi.

Cristina s-a născut în zodia Scorpion, îi place să pozeze şi să asculte muzică.
www.aradon.ro
(Foto: Studio Roberto Franco)
Agenţia Angels Events

Dezastru ecologic pe mare

■ Greenpeace avertizează cu privire la consecinţele accidentului ecologic din Marea Neagră.

Moscova (MF) - Cinci marinari sunt daţi dispăruţi după ce şase nave au fost surprinse de o furtună în Strâmtoarea Kerci, situată între Marea Neagră şi Marea Azov, trei cadavre fiind deja descoperite, a anunţat Ministerul rus pentru Situaţii de Urgenţă.

Două nave - Volnogorsk şi Nahikevan - încărcate cu sulf, s-au scufundat. Petrolierul Volganeft-139, care transporta 4.000 de metri cubi de petrol, a fost avariat de furtună în zona Portului Kavkaz (Marea Azov). În mare s-au scurs aproximativ 2.000 de tone de petrol în ceea ce pare a fi cea mai gravă poluare din ultimii ani din Rusia. Între timp s-au scufundat şi două barje, iar nava cargo Kovel, aparţinând Rusiei şi fiind încărcată cu sulf, s-a scufundat şi ea.

Operaţiuni de salvare lângă Sudak (Foto: EPA)

Oleg Mitvol, directorul adjunct al agenţiei ruse de protecţie a mediului, a declarat că scufundarea navelor reprezintă un dezastru ecologic, subliniind că serviciile de intervenţie au nevoie de cel puţin o lună pentru a curăţa pata de petrol. Aproximativ 6.800 de tone de sulf au fost deversate în mare. Experţii afirmă că, din cauza temperaturilor scăzute, combustibilul se poate depune pe fundul mării, fiind mai dificil de localizat şi înlăturat. Parchetul rus a anunţat că a fost demarată o anchetă. Organizaţia Greenpeace a avertizat că accidentul ecologic ar putea duce la dispariţia unor specii rare de animale, însă un politician rus a apreciat că pagubele nu depăşesc limitele unor banale incidente industriale.

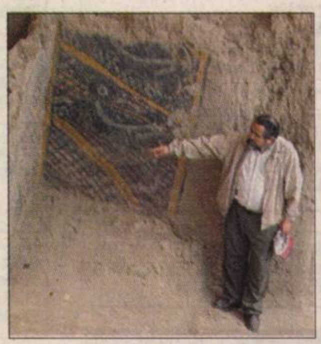

Templul din Peru (Foto: EPA)

Templu vechi de 4.000 de ani

Lima (MF) - Un templu vechi de aproximativ 4.000 de ani, plin cu picturi murale, a fost dezgropat pe coasta nordică a statului Peru, fiind una dintre cele mai rare descoperiri de gen de pe continentul american. Templul, situat în mijlocul sitului arheologic Ventarron, include o scară care duce la un altar, a spus arheologul peruvian Walter Alva, coordonator al proiectului. „Sunt surprinzătoare metodele de construcţie, designul arhitectural şi existenţa frescelor, care ar putea fi cele mai vechi din America", a spus Alva.

„Descoperirea acestui templu scoate la iveală faptul că regiunea Lambayeque a fost un punct de schimb cultural între coasta pacifică şi restul statului Peru", a indicat Alva.

Carnaval. Ieri a început carnavalul de la Mainz, petrecăreţii purtând gigantice măşti denumite „Schwellkoepp". (Foto: EPA)

ADEVĂRUL

Cotidian independent Arad

20 pagini | MIERCURI, 14 NOIEMBRIE 2007 | 90 bani

Anul XIX, nr. 5285

E-mail: adevaruldearad@informmedia.ro; publicitate.adevarul@informmedia.ro; micapub.adevarul@informmedia.ro

Azi: 120 oferte de locuri de muncă Pag. 17

9°C

Cer noros, dimineaţă va fulgui.

FRIG

Dimineaţa La prânz Seara

Andreea Karosy şi-a pierdut copiii din cauza unui italian (Foto: V. O.)

Luaţi cu japca de italieni

Arad (L.Ş.) - O familie de pensionari din Arad încearcă, de doi ani, să îşi recupereze cei patru nepoţi dispăruţi în Italia. Copiii au fost înfiaţi de câteva familii din Torino, după ce au fost luaţi cu forţa de lângă mama lor. / p. 10

Invitaţie la baschet

Arad (D.S.) - În această seară, ora 18.30, la Sala Sporturilor, B.C. ICIM Arad primeşte replica echipei turce Ted Kayseri, în al doilea meci al Grupei B din FIBA Europe Cup. Singura reprezentantă a Aradului în Europa are nevoie de susţinerea fanilor, în drumul spre 16-imile competiţiei. / p. 11

(Foto: Şt. M.)

(Foto: Şt. M.)

UTA, în CLM

Arad (A.B.) - Consilierii se vor întâlni luni în CLM pentru a discuta soarta echipei UTA. Subiectul a fost deschis de Ioan Dolha, care a insistat pe faptul că UTA trebuie ajutată cu bani pentru a nu retrograda. Propunerea sa a fost pe placul tuturor aleşilor, care au acceptat varianta vicelui Dekany, de a se întâlni într-o „extraordinară".

Evoluţia Contor Group

Arad (A.P.) - În exclusivitate pentru ziarul Adevărul, directorul general al Contor Group, dr. Tudor Caracioni, explică evoluţia companiei arădene după separarea definitivă de Zenner. / p. 9

Frattini, criticat

Strasbourg (MF) - Comisarul european care se ocupă de problemele imigraţiei, Franco Frattini, a fost ţinta unui adevărat tir de critici, luni seara, în Parlamentul European, reunit la Strasbourg, pentru comentariile sale considerate părtinitoare făcute în legătură cu recenta controversă dintre România şi Italia pe tema rromilor. / p. 6

Arădenii, milionari pe Bursă

■ Transferul cu titluri de valoare i-a adus unui arădean venituri de peste 50 de milioane.

Andreea Pintea
andreea.pintea@informmedia.ro

Arad - Dacă în capitală cel mai mare venit a fost realizat anul trecut de constructori, urmaţi fiind de notari, în judeţul nostru situaţia este cu totul alta. Transferul titlurilor de valoare - Bursa, i-a adus unui arădean un venit total de 5.793.432 lei, adică aproape 60 de miliarde lei vechi.

Acest venit anual total este cel mai mare pe care l-a înregistrat Direcţia Generală a Finanţelor Publice pentru anul 2006, referindu-ne strict la persoane fizice. Poziţia a doua o ocupă tot un arădean cu o sursă de venit similară, însă diferenţa între cele două locuri este colosală. Astfel, podiumul este completat de venituri nete anuale de: 1.079.399 lei şi respectiv 644.591 lei.

Restul poziţiilor din top 10 sunt completate de arădeni cu venituri din activităţi şi profesii liberale, cu precădere notari. Nici cei care au imobile date în chirie nu au avut venituri neglijabile anul trecut, de cele mai multe ori însă veniturile din chirii fiind combinate şi cu alte activităţi, precum transferuri cu titluri de valoare. În plus, cele mai importante zece venituri pe anul 2006, cumulate, depăşesc suma de 100 de milioane RON.

Ceasuri. Ceasuri de toate felurile, piese şi ustensile de lucru, masă de ceasornicărie cu toate dotările sunt adunate în expoziţia „Orele Aradului" vernisată ieri, de Complexul Muzeal Arad, (la Palatul Cultural - intrarea dinspre Parcul copiilor), în faţa unui public pasionat de asemenea colecţii.

www.aradon.ro (Foto: Ştefan Matyaş)

Aleşii cer instanţei amânarea judecăţii (Foto: Şt. Matyaş)

Maratonul disperării

■ După două ore de dezbateri, aleşii au votat pentru un avocat şi amânarea judecăţii.

Arad (A.B.) - Teama a pus stăpânire pe aleşi, iar faptul a fost evident, ieri, în şedinţa CLM, când proiectul privind numirea unui avocat care să reprezinte consilierii în procesul Elecon i-a ţinut în priză aproape două ore. Nici măcar scumpirea biletelor de tramvai, subiect numai bun de campanie pentru Opoziţie şi nici Revelionul 2008, care se anunţă a isca la fel de multe controverse ca şi cel din acest an, nu au avut trecere în faţa procesului ce va începe vineri. Consilierii au votat, după ce au întors subiectul pe toate feţele, pentru numirea unui avocat de către o comisie CLM, dar şi pentru trimiterea către instanţă a unei cereri de amânare a procesului, până la numirea reprezentantului legal. Aleşii nu au decis încă dacă vor sau nu să se constituie parte civilă în procesul în care edilul este acuzat de luare de mită şi abuz în serviciu. / p. 3

Front de lucru

Craiva (N.O.) - Primarul de Craiva, Ioan Bercea, ne-a mărturisit că anul 2007 a fost unul deosebit din punctul de vedere al investiţiilor în comună. „Beneficiind de sprijinul vicelui CJA, Neluţu Cristina, am reuşit să convingem autorităţile judeţene şi centrale să ne aprobe finanţarea proiectelor din comună cu sume ce se ridică la peste 50 de miliarde de lei vechi," a conchis Ioan Bercea. / p. 13

Baluri, baluri. Şi în week-end-ul trecut au avut loc mai multe baluri ale bobocilor. Au fost concursuri şi probe fel de fel, muzică, dans şi, mai ales, multă distracţie. / p. 8

(Foto: V. S.)

REMEMBER

14 noiembrie

1716 – A murit Gottfried Willhelm Leibniz, filosof, matematician şi fizician german (n. 1646).

1831 – A murit filosoful german Georg Wilhelm Friedrich Hegel (n. 1770).

Prinţul Charles

1840 – S-a născut Claude Monet, pictor francez, întemeietor al curentului impresionist în pictură (m. 1926).

1898 – S-a născut poetul şi eseistul Benjamin Fundoianu (m. 1944).

1948 – S-a născut prinţul Charles al Marii Britanii.

1975 – S-a născut atleta Gabriela Szabo.

BINE AŢI VENIT!

- Popa Enrico, Daniel Emilia-Diana, Boldor Iasmina-Izabela

AU PLECAT DINTRE NOI

Horhat Ambrosie Marin (1964); Raţiu Lucreţia (1918); Hrabal Ana (1919); Kuronzi Elisabeta (1920); Mateuţiu Sofia (1923); Şandor Ionel (1951).

ÎNTRERUPERI DE CURENT

- **Joi, 15 noiembrie. În municipiu:** h 8-13: Cartier Vlaicu Bl. B2, B3, B4, B6, B7, B8; h 9-11: DN7 spre Pecica - Centrul de seminţe; h 9-16: Dornei, B. Cîrţan, Ciocârliei; h 9.30-17.30: Hunedoarei, Minervei, Mărgăritar, Kogălniceanu. **În judeţ:** h 8-15: Răpsig - parţial; h 9-15: Covăsânţ - cartier Ciocuta, Şoimoş - parţial; h 9.30-15.30: Curtici - parţial.

TELEFOANE UTILE

☎ INFORMAŢII TELEFONICE: 056-931; ☎ ROBOT: 958; ☎ APEL UNIC DE URGENŢĂ (SALVARE, POLIŢIE; Pompieri): 112; ☎ PRIMĂRIA MUNICIPIULUI ARAD: Program de relaţii cu publicul (camera 5) luni-vineri între orele 8-20. Tel.: 284.744; tel. centrală: 281.850; ☎ S.C. E.ON GAZ ROMÂNIA - Sucursala Arad - Dispecerat şi intervenţie telefon: 218.928; 256.928; 0357/403.388; ☎ DERANJAMENTE CURENT ELECTRIC: 235.991; ☎ INFORMAŢII CFR: 231.777; ☎ PROTEC- ŢIA CONSUMATORULUI: B-dul Revoluţiei, nr. 50. Telefon: 257.049; ☎ GOSPODĂRIREA COMUNALĂ ARAD S.A.: 270.352; 0729. 009.033; 0257/270.352. ☎ POLIŢIA DE FRONTIERĂ: 959.

PIEŢE, TÂRGURI

- Azi este zi de piaţă la Pâncota, Beliu, Buteni, Şiclău, Macea, Vânători, Pecica, Şiria şi zi de târg la Beliu şi Buteni. Mâine, joi, este zi de târg săptămânal la Curtici, Sebiş, Cermei, Săvârşin, Secusigiu, Zerind.

CURSURI

- **Casa de Cultură a Municipiului Arad**, cu sediul în strada Gheorghe Lazăr, anunţă înscrieri la următoarele cursuri: iniţiere calculatoare (Windows, MS Office, utilizare Internet); limba germană, limba italiană, limba engleză, cosmetică, coafură. Înscrierile se fac zilnic la sediul instituţiei, între orele 9-15. Relaţii suplimentare la telefon 211918.

UNDE MERGEM în Arad

CINEMA

DACIA

- **Curaj nebănuit** (SUA), orele 11; 13; 15; 17,30; 20.

ARTA

- **Piraţii din Caraibe: la capătul lumii** (SUA), ora 14; 17,30; 20.

TEATRE

TEATRUL CLASIC „IOAN SLAVICI"

- „Cercul de persoane 3:4", de Lars Noren. Regia: Zoltan Schapira (vineri, 16 noiembrie, ora 19, Sala Studio).

FESTIVAL STUDENŢESC

- „Unifest 2007": Concurs de tir la Poligon Pădurice (ora 11); Balul bobocilor „Unifest 2007" Akcent & Cristina Rus la Teatrul „I. Slavici" (ora 19); After Party @ Club Space (ora 22).

EXPOZIŢII

- Galeriile „Turnul de apă": „Avart design".

SĂNĂTATE

- **CABINET MEDICAL OBSTETRICĂ-GINECOLOGIE** Timişoara, str. Iuliu Maniu nr. 3, sc. B, ap. 3. ECOGRAFIE VAGINALĂ. Tel. 0723.643.581. Preţuri accesibile! - **DR. STAN DORU ECOGRAFII DOMICILIU ŞI CABINET** B-dul Revoluţiei, 23. (Podgoria). Tel. 228.824; 0788.165.740. - **SPITALUL CLINIC JUDEŢEAN** are noi numere de telefon: 220.000; 220.001; 220.002; 220.003. - **URGENŢE STOMATOLOGICE:** Cabinetul de pe B-dul Decebal nr. 14 (vis a vis de Casa Armatei) are program NON-STOP. Tel. 0257.280.179; 0357.427.589. Cabinetul de pe str. Crişan (în spate la Gionelli) are program non-stop. Telefon: 253.794.

HOROSCOP

BERBEC
Se iveşte ocazia să vă asociaţi într-o afacere sau vi se propune un nou loc de muncă. Vă sfătuim să nu luaţi o hotărâre definitivă fără să cunoaşteţi toate avantajele şi dezavantajele.

TAUR
Aveţi succes la o întâlnire cu persoane importante, iar cei din jur vă apreciază ideile. Este o zi bună pentru consolidarea relaţiilor şi aveţi ocazia să vă faceţi noi prieteni.

GEMENI
Dimineaţa sunteţi obligat să faceţi cheltuieli, apreciate de familie. După-amiază vă schimbaţi programul în ultimul moment.

RAC
Dacă vi se propune o colaborare, nu refuzaţi! Sunt şanse să vă îmbunătăţiţi situaţia financiară.

LEU
Dimineaţa survin evenimente neaşteptate, care vă dau peste cap toate planurile. Este posibil să fiţi luat prin surprindere de nişte musafiri din altă localitate. Păstraţi-vă calmul!

FECIOARĂ
Dimineaţa înregistraţi un succes care vă întăreşte convingerea că parcurgeţi o perioadă favorabilă.

BALANŢĂ
S-ar putea să ajungeţi la un punct de cotitură în viaţă, care să vă aducă multe bucurii. Sociabilitatea şi forma intelectuală în care vă aflaţi vă asigură succesul pe plan profesional.

SCORPION
Aveţi un succes remarcabil pe plan social. Profitaţi de şansele care vi se oferă, dar aveţi grijă să nu forţaţi norocul!

SĂGETĂTOR
După o perioadă dificilă pe plan sentimental şi financiar, aveţi un succes nesperat. Climatul general vă este foarte favorabil.

CAPRICORN
Sunteţi într-o formă intelectuală deosebită. Aveţi un spirit de iniţiativă cu care reuşiţi să vă impresionaţi colaboratorii.

VĂRSĂTOR
Aveţi parte de schimbări importante pe plan profesional şi în relaţiile sociale. După-amiază vă vin în vizită câţiva prieteni.

PEŞTI
Dimineaţa descoperiţi că o afacere în care nu v-aţi pus prea mari speranţe urmează să vă aducă beneficii foarte importante pe plan financiar. Este posibil să vi se propună o colaborare.

„Adevărul" vă ascultă

La telefonul 280.944, între orele 9.00-12.00, redactorul nostru vă stă la dispoziţie.

Arad (B.R.) - **Petri Mihaela**, din Arad, a sunat la redacţie pentru a sesiza o problemă. „Sunt mama unui copil din clasa întâi, de la Şcoala Generală 13, din Grădişte. Copilul meu nu a primit cecul de alocaţie. Nu ştiu motivul pentru care se întâmplă acest lucru. Se poate face ceva în această privinţă?" Am luat legătura cu Inspectoratul Şcolar din Arad, care ne-au adus la cunoştinţă faptul că această problemă se rezolvă doar personal. Un prim pas ar fi deplasarea dumneavoastră la această şcoală. Dacă nu găsiţi vreo soluţie vă îndrumăm să vă prezentaţi la Inspectoratul Şcolar pentru a clarifica problema. Asupra dumneavoastră trebuie să aveţi certificatul de naştere al copilului".

Iga Petru, din Nădlac, a sunat la redacţie pentru a lămuri o problemă. „Am lucrat 26 de ani ca sondor, iar alţi trei ani am desfăşurat activităţi care mi-au fost adăugaţi ca vechime. Ultimul an am fost în şomaj. La sfârşitul acestei perioade am fost la Casa Judeţeană de Pensii pentru a-mi depune dosarul de pensie. Eu am 59 de ani şi 29 de ani vechime. Sunt acestea motive pentru care nu primesc pensie? Sporul de noapte mi-a fost adăugat?" Ilie Voicu, şef de serviciu în cadrul Casei de Pensii, ne răspunde: „Informaţiile pe care le doriţi sunt strict personale. V-aş recomanda să vă prezentaţi la noi la sediu. Cât despre vechime şi vârstă, ele nu pot fi încălcate. Dacă nu îndepliniţi aceste condiţii nu puteţi beneficia de pensie. Programul de audienţă este următorul: luni, marţi şi miercuri între orele 8.00-12.00, joi, între 8.00-18.30, iar vineri, între 8.00-16.00".

CURS VALUTAR

Astăzi

Denumirea Valutei	BNR	BCR		BRD		San Paolo IMI BANK		Banca Românească		Banca Romexterra		Alpha Bank		Casa Schimb LUXOR	
		C	V	C	V	C	V	C	V	C	V	C	V	C	V
Euro	3,44	3,40	3,49	3,40	3,49	3,40	3,48	3,40	3,49	3,40	3,48	3,42	3,48	3,43	3,45
Dolar SUA	2,36	2,32	2,42	2,32	2,40	2,32	2,39	2,32	2,46	2,31	2,41	2,33	2,39	2,32	2,36
Forint	0,0135	0,0131	0,0141	0,0126	0,0140	0,0125	0,0145	-	-	0,0132	0,0138	-	-	0,0135	0,0138
Gram aur		52,68													

Miercuri, 14 noiembrie, 2007

Biserica ortodoxă
Sf. Apostol Filip; Sf. Grigorie Palama (Începutul Postului Crăciunului)

Biserica romano - catolică
Sf. Veneranda

Biserica greco - catolică
Sf. Apostol Filip

Ziua precedentă

Arad	-2-5°C
Lipova	-2-5°C
Chişineu-Criş	-1-6°C
Săvârşin	-1-6°C
Sebiş	-2-5°C

Umiditate: 64%
Presiune: 101 KPA
Precipitaţii: 20%
Vânt: 18 km/h
Direcţie vânt: SSE

Prognoza meteo pentru astăzi:

Temperaturile se vor situa între -1 şi 9 grade. Vântul va sufla cu 18 km/h, dinspre SSE. Cerul va fi mai mult noros ziua, dar spre seară sunt posibile ploi.

VREMEA miercuri

-1° minim

9° maxim

http://meteo.aradon.ro
Prognoza meteo pentru Arad

Soarele răsare: 07:31
Soarele apune: 17:07

Fazele lunii:

03.10 11.10 19.10 26.10

Prognoza meteo pentru 3 zile:

Temperaturile minime vor fi cuprinse între -1 şi -2 grade, iar cele maxime între 4 şi 9 grade. Vremea va fi ploioasă, fiind posibile şi ninsori în zilele următoare.

Temp. minime: -1 la -2 °C
Temp. maxime: 4 la 9°C

miercuri
Noros
Min.: -1 °C
Max.: 9 °C

joi
Ploaie
Min.: -1°C
Max.: 4 °C

vineri
Ceaţă
Min.: -2°C
Max.: 5°C

sâmbătă
Ninsoare
Min.: -2 °C
Max.: 4 °C

ADEVĂRUL
Cotidian independent Arad
B-dul Revoluţiei nr. 81, Arad

Director editor: Mircea Ţîşcă
Secretariat - 281802, fax - 280655
Şef departament difuzare: Sorina Ambruş - 281797
Şef departament marketing: Eugenia Bărdaş - 280943
Marea publicitate - 280904, 280943,
Mica publicitate - 210775
Tiparul executat la: SC Inform Media SRL, Calea Torontalului, DN 6, km 5,7, Timişoara

Redactor şef: Doru Sava
Responsabil de număr: Daniel Scridon

Redactor coordonator: Doru Sinaci - 280854, Secretar general de redacţie: Gabriela Groza - 280854 Sec. red.: Monica Ardelean - 280854 Departamente: *Eveniment:* Cosmin Mihuţa, Lucian Şerban, Margareta Szegő - 280003; *Politic:* Simion Todoca - 281738; *Economic:* Gerlinde Knap, Adriana Barbu, Andreea Pintea - 281738; *Cultură, Învăţământ:* Vasile Filip, Vasile Sărăndan - 280318; *Social:* Tristan Mihuţa, Diana Duţu - 281855; *Sport:* Daniel Scridon, Adrian Hărţău, Leonard Sfâra - 281701; *Foto:* Ştefan Matyaş - 281701; *Tehnoredactare:* Ghizela Şerban, Ramona Vidulescu, Cristi Ciulei; *Corectură:* Andreea Iuciuc, Angel Rotar

PE SCURT

• **Întâlnire.** Primăria Municipiului Arad a decis să îi invite pe toţi administratorii şi preşedinţii asociaţiilor de proprietari la întâlnirea anuală, care va avea loc astăzi, de la ora 16.00, în sala mare a Palatului Cultural. La întâlnire se vor discuta probleme edilitar-gospodăreşti şi acordarea ajutoarelor pentru încălzire.

COMENTARIUL ZILEI

Dezinteres pentru europarlamentare

COSMIN MIHUŢA
cosmin.mihuta@informmedia.ro

Dacă nu ştiaţi, suntem în plină campanie pentru alegerile europarlamentare. O campanie lipsită de strălucirea celor precedente, de atacuri sub centură, care nu se afirmă decât prin lipsa aproape totală de mediatizare.

Partidele politice au un dispreţ de neînţeles pentru Parlamentul European, iar toate acţiunile formaţiunilor politice (de la cel mai mare, la cel mai mic), ne arată că puţin le pasă de ceea ce se întâmplă la nivelul legislativului UE. Candidaţii, cei mai mulţi dintre ei, sunt anonimi. Politicieni de linia a treia, a patra, cu unele mici excepţii, şi acestea la partidele cu scoruri electorale slabe, fiind puşi pe liste liderii formaţiunilor, în speranţa că îi va trage şi pe ceilalţi după ei. Marii politicieni de la vârful PSD, PD sau PNL s-au pitit când a fost vorba de a se alege candidaţii la europarlamentare. N-au vrut să dea parlamentul nostru autohton şi colorat, plin de influenţe şi afaceri, unde somnul e lin şi activitatea puţină, diurna grasă şi secretara tânără, pe cel european, unde trebuie să te prezinţi la şedinţe, nu ai vreme de chefuri în timpul şedinţelor şi nu te ajută nimeni să învârţi vreo afacere.

Nici la campania electorală nu s-au stresat băieţii deştepţi să sară cu prea mulţi bani. La aşa candidaţi, aşa campanie. Câteva afişe lipite pe panourile din oraş dedicate campaniei, apariţii sporadice în presa scrisă (locală, că de cea naţională n-are rost să vorbim), mici dezbateri pe la televizor şi cam atât. Unde sunt cârnaţii, sărmăluţele, vinul şi berile de altă dată din piaţa publică, acompaniate cu un concert, artificii, confetti? Unde sunt băile de mulţime, simpatizanţii partidelor, aduşi cu autobuzele la întâlnirea cu candidaţii? Unde sunt disputele, atacurile în presa scrisă sau la televizor, bălăcărelile în public?

N-au dispărut de tot şi nici n-au vreo legătură cu statutul nostru european. Mă-ndoiesc că ne-am europenizat peste noapte. Pur şi simplu e dezinteres. Iar circul Balcanic n-a dispărut, el doar se amână, pentru localele din 2008 şi generalele de peste un an. Atunci va ieşi la înaintare arsenalul greu. Atunci vor curge bănuţii îmbuibaţilor interesaţi de cine va fi primar, preşedinte de consiliu judeţean, deputat sau senator, de unde vor veni viitoarele lucrări grase şi profituri pe măsură. Până atunci însă, va trebui să ne mulţumim cu această campanie străvezie şi candidaţi pe măsură. Că nu vom avea ce să votăm, asta e o altă problemă.

CARICATURA ZILEI de Flavius Miheş

Maratonul disperării în CLM

■ După două ore de dezbateri, aleşii au votat pentru un avocat şi amânarea procesului.

ADRIANA BARBU
adriana.barbu@informmedia.ro

Arad - Teama a pus stăpânire pe consilierii locali, iar faptul a fost mai mult decât evident, ieri, în şedinţa CLM, când pentru un proiect care nu a fost iniţial pe ordinea de zi - „asigurarea asistenţei şi reprezentării juridice a CLM Arad în cauza ce face obiectul dosarului nr. 4015/108/2007 aflat pe rolul Tribunalului Arad - Secţia Penală" - consilierii s-au întrecut în propuneri timp de aproape două ore (fapt ce nu le stă în caracter). Aleşii au aşteptat, parcă cu cuţitul la os, să ajungă la subiectul Elecon, pentru a vedea ce e mai bine de făcut în cazul lor, demonstrând, in corpore, pentru prima dată în trei ani, că se pot concentra pe un subiect, că pot să îl întoarcă pe toate feţele.

> *E important să cerem amânarea cauzei*
>
> RODICA BORZA

Cine decide şi ce?

Proiectul privind numirea unui avocat care să reprezinte CLM în procesul Elecon, plata acestuia din bugetul local, numirea unei comisii care să negocieze cu avocatul contractul de reprezentare, proiect propus de Czister Kalman, a avut opozanţi serioşi. Primul a fost Valentin Paul Neamţ, care a indicat faptul că e bine ca CLM să aibă un avocat, dar că mult mai important ar fi de stabilit iniţial poziţia pe care CLM o va avea în proces (dacă consiliul vrea să se constituie parte civilă), avocatul având doar rolul de a prezenta poziţia CLM în instanţă. Juristul Primăriei a punctat faptul că CLM se poate constitui parte civilă şi după pronunţarea sentinţei, declaraţie care a iscat avalanşa ulterioară a luărilor de cuvânt. Rodica Borza a punctat faptul că afirmaţia juristului e o minciună şi că CLM nu se poate constitui parte civilă în acel proces decât până la momentul la care se dă citire rechizitoriului, fapt dovedit ulterior prin citirea codului de procedură penală. Borza a ţinut să precizeze şi faptul că se încearcă tocmai să se ajungă în situaţia în care CLM nu se constituie parte civilă! Borza a subliniat şi faptul că există un conflict de interese între CLM şi consilieri, pentru că aleşii au votat proiectul de vânzare a terenului către Elecon. „Sunteţi în imposibilitatea de a lua o hotărâre să vă apăraţi în proces, pentru că, dacă spuneţi că aţi vândut corect, nu puteţi să apăraţi interesele CLM", a fost doar una dintre concluziile alesului.

Vor mai mult timp

Dorel Popa a susţinut faptul că cel mai bine ar fi ca CLM să cheme 5-10 dintre cei mai buni avocaţi pentru a îndruma CLM în acest caz. Parte din consilieri au înclinat însă spre varianta în care CLM nu îşi nominalizează avocatul până vineri pentru a putea cere amânarea procesului, până când consiliul va fi sfătuit ce poziţie să adopte. Ovidiu Marian a cerut însă votarea proiectului în forma propusă „căci eu vreau să se rezolve cât mai rapid", variantă care a fost agreată şi de viceprimarul Dekany, care susţinea că oricum amânarea procesului va avea loc, iar în cele două săptămâni, CLM îşi va definitiva poziţia fără a fi nevoie de mai multe şedinţe CLM.

Numirea unui avocat, dublată de cererea amânării procesului a fost încă o variantă vehiculată în consiliu, dar neagreată, de frică că instanţa nu va mai accepta amânarea, odată ales avocatul. Cei doi avocaţi propuşi de Czister Kalman, reprezentanţi ai Baroului Timişoara, nu au fost nici ei pe gustul colegilor pentru că... nimeni nu părea să fi auzit de ei.

Aleşii cer instanţei amânarea procesului pentru numirea unui avocat (Foto: Şt. Matyaş)

Soluţia finală

În cele din urmă, după ce amânarea proiectului, propusă de Neamţ, a căzut la vot, amendamentul propus de Moşneag a avut sorţi de izbândă. Ca atare, aleşii au decis ca CLM să fie reprezentat de un avocat în procesul Elecon, fără a-l nominaliza, au numit membrii comisiei care vor negocia cu avocatul contractul (numire care s-a dovedit grea, fiindcă nimeni nu mai dorea să facă parte din vreo comisie legată de acest scandal) şi au decis să înainteze instanţei cererea de amânare a procesului pentru a oferi timp CLM să îşi nominalizeze apărătorul.

ARAD ONLINE www.aradon.ro
Aici mai multe foto şi video

Subinspectorul Răzvan Meszar şi subcomisarul Adrian Lile, şeful S.P.R. (Foto: I. C.)

Şi-au atins obiectivul

Arad (I.C.) - Judeţul Arad înregistrează anul acesta o situaţie fără precedent, Poliţia Rutieră reuşind să reducă cu aproape 50% numărul persoanelor decedate în accidente rutiere faţă de 2006. „Practic, au fost salvate vieţile a 33 de oameni la zi. O asemenea situaţie se înregistrează doar în 15 judeţe din România", a declarat subcomisarul Adrian Lile, şeful Serviciului Poliţiei Rutiere. De menţionat este faptul că evenimentele rutiere pe DN 7 au înregistrat şi ele o scădere. Poliţia Rutieră şi-a propus, de asemenea, să încerce un nou mod de abordare şi ca o dată sau de două ori la o săptămână să declanşeze acţiuni. Prima acţiune se va desfăşura joi, 15 noiembrie, începând cu ora 13.00, când în patru puncte din municipiu (zona 300, cartierul Vlaicu, Calea Victoriei şi în zona Poliţiei Rutiere) poliţiştii vor verifica respectarea obligativităţii portului centurii de siguranţă.

RECLAMĂ

PE SCURT

- **Lansare cu demonstraţii.** La Galeriile Turnul de apă (str. Ceaikovschi, nr. 9/A) va avea loc astăzi, 14 noiembrie, de la ora 15, lansarea cărţii „Vinificarea strugurilor, limpezirea, stabilizarea şi îmbutelierea vinului în mica gospodărie" de dr. ing. Alexandru Mihalca. Prezintă: conf. univ. dr. Petre Popa, prorector la Universitatea „Aurel Vlaicu" şi ing. Bella Geza, specialist oenolog. Lansarea va fi „însoţită" de o expoziţie şi demonstraţii practice.

SUDOKU

Reguli:

În fiecare bloc sunt câteva cifre între 1 şi 9, stabilite dinainte. Acestea trebuie completate cu cifrele lipsă, în aşa fel încât fiecare număr să figureze o singură dată. De asemenea, cifrele de la 1 la 9 trebuie să figureze o singură dată atât pe rândurile orizontale cât şi pe coloanele verticale ale celor nouă blocuri luate împreună.

ÎNCEPĂTORI

	5							4
		4	7					
1		6		8	5			3
					1		8	9
		2		7		1		
4	3		5					
9			3	5		2		6
					2	5		
2							4	

AVANSAŢI

						2	3	9
		6			7			
5				4	8			
		3			6		5	
9	6						2	7
	7		5			3		
			9	1				8
			7			4		
3	1	7						

Soluţia jocului din numărul precedent

ÎNCEPĂTORI

4	8	5	7	1	9	6	3	2
6	3	2	4	5	8	7	9	1
1	9	7	2	3	6	4	8	5
3	2	6	8	7	1	5	4	9
5	7	1	9	4	3	2	6	8
8	4	9	5	6	2	1	7	3
9	6	4	3	2	5	8	1	7
2	1	3	6	8	7	9	5	4
7	5	8	1	9	4	3	2	6

AVANSAŢI

2	9	6	7	1	3	5	8	4
5	1	7	4	8	2	9	6	3
4	3	8	6	9	5	1	7	2
3	7	4	5	6	9	2	1	8
6	5	1	2	7	8	3	4	9
8	2	9	3	4	1	7	5	6
7	8	5	9	3	4	6	2	1
9	4	2	1	5	6	8	3	7
1	6	3	8	2	7	4	9	5

Cuvinte norocoase!

Concursul „Cuvinte norocoase!" continuă. Completaţi toate integramele din perioada 13 noiembrie a.c. – 27 noiembrie a.c. şi trimiteţi-le, împreună cu un (singur) talon de concurs, pe care îl găsiţi alături, pe adresa Redacţiei (B-dul Revoluţiei nr. 81), până în data de 7 decembrie a.c. Plicurile cu cele 13 integrame completate şi talonul de concurs aferent, completat la toate rubricile, pot fi depuse şi direct la sediul Redacţiei. În urma unei extrageri care va avea loc în data de 10 decembrie a.c., cel mai norocos fidel al integramelor va câştiga un obiect de uz casnic. Extragerea va avea loc în prezenţa unei comisii. La acest concurs nu pot participa angajaţii Inform Media şi nici rudele acestora de gradele I şi II.

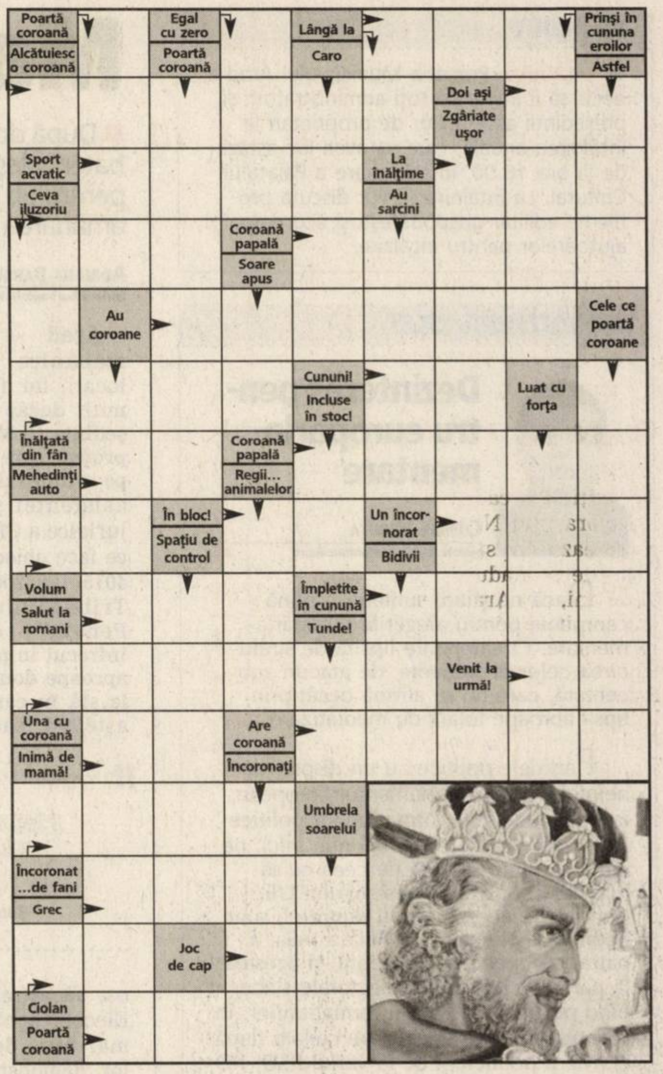

Soluţia integramei din numărul precedent: I - U - A - S - INCLINATA - COMA - URA - TOT - POZA - VIRAJ - MF - NOTE - ALBA - IAMB - AER - ZA - FALS - S - TG - TA - GO - BARA - UMOR - U - IMORALI - TOM - B - RAUL - RASNI - LAIC

Nume....................Prenume....................
Adresa....................
Tel....................Localitatea....................
Sunteţi abonat la Adevărul? DA ☐ NU ☐
ADEVĂRUL

REŢETA ZILEI

Ardei umpluţi

Ingrediente: 200 gr. carne de vită, 150 gr. carne de porc, 1 kg ardei graşi, 100 gr. orez, 200 gr. ulei, 150 gr. ceapă, 1 ou, 30 gr. făină, 100 gr. bulion, 2 leg. verdeaţă, 150 gr. zarzavat, piper, sare.

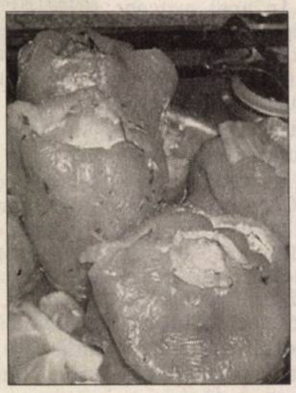

Mod de preparare: Carnea se trece prin maşina de tocat, împreună cu ceapa tocată şi călită în ulei. Orezul se fierbe separat şi se amestecă cu carnea, se adaugă un ou, sare, piper şi verdeaţa. Se spală ardeii, se scot seminţele, se umplu ardeii cu compoziţia de carne, şi se aşază într-o cratiţă. Restul de ceapă, zarzavatul dat pe răzătoare şi făina se călesc în ulei, se sting cu bulion subţiat cu apă, se lasă să fiarbă 30 min. Se toarnă acest sos peste ardei şi se fierb 45 min. Poftă bună!

CITIRE APOMETRE

Joi, 15 noiembrie. Pasaj, Imaşului, Exterior, Byron, blocuri 102-150, 501-550 Micălaca; Voinicilor, Ciobanului, Dreptăţii, Frăţiei, Busuioc, Fluierului, Stânjenel, Vrancei, B. Deleanu, P-ţa Carpaţi, Lucreţia, Rahovei, Tismana, Septimiu, Trotuşului, Herodot, Mimozei, Progresului, Sportului, Leu, T. Grozăvescu, Ghe. Groza, Slatinei, S. Bocu, Predeal, Fluturilor, Dâmboviţei, Oborului, Ghioceilor, Lupeni, Craiova, Lăcrămioarelor, Nufăr, T. Brediceanu, Dragoş Vodă, Inului, M. Rişcuţia, I. Fluieraş, Socului, G. Bruno, Haşdeu, Şezătorii, I. Felea, Oituz, Ciorogariu cu soţ, Islazului, Mărgăritar, Remus, Putnei, Moşilor, Malul Mureşului, 9 Mai, Romei, Eroul Necunoscut, Zrenjanin, Triumfului, Labirint, Toth Şandor, T. Vladimirescu, M. Stănescu, A. Mureşan, I. Grozescu, C. Coposu.

PROGRAME TV

TVR 1

07:00 Jurnalul TVR Sport Meteo
08:00 Telematinal.
09:00 Jurnalul TVR
09:10 Telematinal
10:10 De ce democraţia? (r)
11:45 Aventuri în lumea vie (s)
11:55 Integrame după integrare (r) **Prezintă Răzvan Petrişor Coproducţie ROP INCANDESCENT şi TVR 1 (Redactor tv Răzvan Petrişor)**
12:00 Garantat 100% (r)
13:00 Phil din viitor (s)
13:30 Desene animate Club Disney (SUA)
14:00 Jurnalul TVR Sport Meteo
14:45 Teleshopping
15:00 Fascinaţia zborului (s)
15:30 Oameni ca noi
16:00 Bagaj pentru... Europa
17:00 Jurnalul TVR
17:15 Pe ce dăm banii?
17:40 Ne vedem la TVR I
18:40 Patrula de mediu Poluezi? Păzea!
18:45 Europarlamentar 2007
19:00 Jurnalul TVR Sport Meteo
20:15 Alegeri europene 2007
20:45 Reflector
21:15 Poporu' zice!
21:30 Ochiul magic.
22:15 Gangsteri în fuste (s)
22:45 Jurnalul TVR Sport Meteo
23:20 După ploaie (dramă SUA/Africa de Sud, 1999) Steph este îndrăgostit de Emma, balerină. Dar din cauza conflictelor rasiale din ţară, Steph este trimis pe front. Emma îi promite că-l va aştepta. Steph dezertează, dar la întoarcere o găseşte pe Emma dormind alături de un bărbat de culoare.
1:15 Zon@ IT (r)
1:45 Jurnalul TVR (r) **Sport Meteo**
2:45 Maratonistul (dramă SUA, 1979)
4:30 Pe ce dăm banii? (r)

PRO TV

07:00 Ştirile ProTv
Ce se întâmplă, doctore ?
09:10 Omul care aduce cartea
09:15 Pe locuri, fiţi gata, gătiţi!
10:15 Aaca Paca (r)
11:00 Poirot (s)
12:00 Tânăr şi neliniştit (reluare)
13:00 Ştirile Pro Tv
13:45 Baschetii fermecaţi (reluare)
16:00 Tânăr şi neliniştit Povestea a trei familii care trăiesc în Genoa City, "Tânăr şi neliniştit" acoperă cele mai importante şi interesante teme ale vieţii moderne, pornind de la muzică şi carieră până la situaţii limită...
17:00 Ştirile ProTv Vremea
17:45 Happy Hour
18:55 Ştirile Sportive
19:00 Ştirile Pro Tv Sport Vremea
20:30 Bărbaţii în negru II (acţiune comedie SUA, 2002)
22:30 Ştirile Pro Tv Sport
23:15 CSI: New York
00:15 Poirot (r)
01:10 Omul care aduce cartea (reluare) Criticul literar, Dan C. Mihailescu, realizatorul emisiunii "Omul care aduce cartea" prezintă în fiecare zi la Pro TV câteva cărţi alese din ultimele apariţii din spaţiul publicistic.
01:15 Ştirile Pro Tv
02:30 Pro Motor (reluare)
03:30 Pe locuri, fiţi gata, gătiţi! (reluare)
04:30 Ce se întâmplă, doctore? (reluare))
06:00 Happy Hour (reluare)

ANTENA 1

06:00 În gura presei
7:00 Matinal: Dimineaţa devreme
09:00 În gura presei (r)
10:00 Concursul interactiv
11:00 Xena: Prinţesa războinică (film serial) Regia: Jace Alexander, Josh becker În distribuţie: Lucy Lawless, Renee O'Connor, Hudson Leck, Tedd Raimi
12:00 Sub acoperire (s)
13:00 Observator
13:45 Divertisment: Din dragoste (r) Invitaţii acestui show sunt persoane care îşi cauta˘ marea iubire, care iubesc în taină şi nu au curajul să-şi mărturisească dragostea, persoane care s-au despărţit şi care vor să fie din nou împreună.
16:00 Observator
17:00 9595
19:00 Observator Sport Meteo
20:30 Divertisment: Vreau să fiu vedetă
22:30 Observator Sport Meteo
23:30 Marius Tucă Show "Marius Tucă Show" este pe lângă cel mai urmărit talk-show politic din România şi cel mai longeviv.
01:00 Sub acoperire (r)
02:00 Concurs interactiv
03:00 Observator (reluare)
03:45 9595 (reluare)
05:30 Vivere (s) (Italia, 1999, serial) Familia Gherardi, Alfio sşi Letizia, împreunp cu copiii lor, sunt proasppt îmbogpţiţi şi proprietarii unei fabrici de mptase. Când Alfio descoperp cp Letizia l-a înşelat, pleacă de acasă...

HBO

06:00 Să-ţi trăieşti viaţa (Dramă, SUA, 2004.) Cu: Benjamin P. Garman
07:30 Poliţist sub acoperire (Comedie, SUA, 2005). Cu: Tommy Lee Jones, Christina Milian
09:10 Minus 25° C (Aventuri, SUA, 2006). Cu: Jason Biggs, Paul Walker
11:10 Expresul Polar (Animaţie, SUA, 2004.) Cu: Tom Hanks
12:50 Carele de foc (Dramă, Marea Britanie, 1981.) Cu: Ben Cross, Ian Charleson
14:50 Dragoste de închiriat (Romantic, SUA, 2005.) Regia: Shane Edelman. Cu: Angie Cepeda, Jim Piddock, Ken Marino, Martita Roca
16:30 Premiul AFI 2007: Al Pacino
18:05 Magie pe rotile (Comedie, SUA, 2005.) Regia: Malcolm Lee. Cu: Khleo Thomas, Mike Epps, Meagan Good
20:00 Poseidon (Aventuri, SUA, 2006.) Regia: Wolfgang Petersen. Cu: Emmy Rossum, Kurt Russell, Richard Dreyfuss
21:40 Producătorii (Comedie, SUA, 2005.) Regia: Susan Stroman. Cu: Nathan Lane, Matthew Broderick, Uma Thurman, Will Ferrell, Gary Beach
23:55 Roma II Ep. 19: Masca mortuară (Dramă, Marea Britanie, 2007.) Cu: James Purefoy, Kelly Condon
00:55 Poseidon (Aventuri, SUA, 2006.) Regia: Wolfgang Petersen. Cu: Emmy Rossum
02:35 Producătorii (Comedie, SUA, 2005.) Cu: Nathan Lane, Matthew Broderick, Uma Thurman

TVR 2

8:00 Aventurile lui Tarzan (film serial) **8:30** ABC... De ce ? **9:05** Elisa (reluare) **10:10** Tonomatul DP 2 **11:40** Noi începuturi (film serial) **12.40** Familii în impas(reluare) **13:30** Lumea de aproape (reluare) **14:30** E Forum **15:00** Împreună în Europa **16:00** Jurnalul TVR (reluare) **16:15** Jurnalul Euronews **16:30** Europarlamentar **16:40** Autostrada TVR **18:00** Jurnal regional **18:35** Elisa (film serial) **19:30** Alegeri europene 2007 **20:00** Bugetul meu **20:35** Aria 51 : adevăr sau minciună (film serial) **21:30** Ora de ştiri Ştiri: sport **22:30** Jesus Christ Superstar(dramă - Marea Britanie: 2000) Dramă: film muzical **0:30** Replay **0:55** Charlie Jade (film serial) **1:50** Elizabeth - Regina Virgină (reluare) **3:50** Luptătorii din umbră **4:05** Tonomatul DP 2 (reluare) **5:25** Mesager

AXN

07:00 Poliţia portuară (film serial) **08:00** O lume dispărută (film serial) **09:00** Divizia (film serial) **10:00** V.I.P. **11:00** O lume dispărută (film serial) **12:00** Poliţia portuară (film serial) **13:00** Divizia (film serial) **14:00** Brigada specială (film serial) **15:00** V.I.P. (film serial) **16:00** Poliţia portuară (film serial) **17:00** O lume dispărută (film serial) **18:00** Divizia (film serial) **19:00** Brigada specială **20:00** Minţi criminale (film serial) **21:00** Impotriva destinului (film serial) **22:00** Ştiu ce ai făcut astă-vară (Horror, SUA, 1997) **00:00** Minţi criminale **00:55** Impotriva destinului (serial) **01:50** Ştiu ce ai făcut astăvară **03:45** Minţi criminale (s)

PRIMA TV

07:00 Teleshopping **07:30** Dragoste şi putere (s) **08:00** Sport **08:05** Spitalul "All Saints" **09:00** Musafirul de seară **11:00** Teleshopping **11:30** Sport, dietă şi o vedetă (r) **12:00** Chris Isaak Show (s) **13:00** Teleshopping **13:30** Dragoste şi putere (s) **14:00** Teleshopping **14:30** Am fost şaisprezece (dramă, România 1980) . **16:30** Spitalul "All Saints" (s) **17:30** Trăsniţi DIN N.A.T.O. (r) **18:00** Focus **19:30** Camera de rîs **19:40** Atenţie ADHD! **20:00** Cronica Cârcotaşilor **22:00** Trăsniţi DIN N.A.T.O. **22:45** Focus Plus **00:00** Punct de criză (s)

PRO CINEMA

9:30 Nebun după tine (r) **10:00** La Bloc (r) **10:30** Spitalul de urgenţă (r) **11:30** Entertainment News (r) **12:30** Teo (r) **13:45** La Bloc (r) **14:15** Witch **14:45** Liga juniorilor Looney Tons (s) **15:15** Desco-peră Romania (r) **15:45** Icstrim Tivi **16:15** Testamentul (r) **17:30** Noi toţi (r) **18:00** Spitalul de urgenţă **19:00** Testamentul (s) **20:00** Nebun după tine (s) **20:30** Schimbul trei (s) **21:30** Noi toţi (s) **22:00** Război cu lumea (acţiune, SUA, 1994) **00:15** Negociatorul

NAŢIONAL

07.00 Ochi negri (r) **08.00** Naţionala de bere (r) **09.00** Dimineaţa cu Răzvan şi Dani **11.00** Mari artişti **12.20** Look who is win-ning **14.30** Mari artişti (r) **15.00** Miezul problemei (r) **16.30** Ochi negri **17.30** Naţionala de bere **18.30** Ştiri Naţional TV **20.00** Ioana d Arc (f). Istoric, Canada, , 1999. Cu: J. Bisset **22.00** Miezul problemei **23.30** Ştirii **00.00** Ioana d Arc (r) (f)

Redacţia Adevărul nu îşi asumă răspunderea pentru eventualele modificări survenite în programele TV, după închiderea ediţiei

ACASĂ

06:00 - Clona (r) **07:00** - Văduva Blanco (r) **09:00** - Războiul sexelor (r) **09:45** – Cîntec de iubire (s) **11:00** - Impotriva destinului (s) **12:00** – Trupul dorit (s) **14:00** – Inimă de ţigan (r) **15:15** – Reţeta de acasă **15:30** - Văduva Blanco (s) **17:30** Poveştiri adevărate **18:30** – Cele două feţe ale Anei (s) **19:30** - Răţuşca cea urîtă **20:30** – Inimă de ţigan (s) **21:30** – Clona (s) **22:30** – Poveştiri de noapte **23:00** –Războiul sexelor (s) **23:30** – Montecristo (s) **00:30** – Poveştiri adevărate (r) Vremea de acasă **01:30** – Inimă de ţigan (r)

M1

6:50 Răsărit de soare **9:00** Film serial: Dr. Quinn **10:50** TV Taxi **11:10** La cererea dvs.I (r) **12:05** Cinenitta (It) **13:00** Ştiri, sport **13:30** Slovenki utrinki **14:00** Împreună **15:05** Dragă Domnul Dr. **15:55** Cash **16:25** Sophie logodnica nedorită **16:55** Pinguinii **17:15** Evrika! **17:15** Marci **14:45** Ştiri **18:10** Oraşul de provincie **18:45** Magia **19:45** Moştenitorul **20:30** Ştiri **21:10** Punct de vedere **22:10** A la Carte **23:05** Joi seara **23:45** Casa culturii **0:15** Panorama **0:45** Ştiri, sport

HALLMARK

11.00 Fiicele lui McLeod (film serial) **12.00** Promisiuni deşarte (f) Dramă, SUA, 1993 **14.00** Amy (r) (film serial) **15.00** Sala de lectură (r) (f) **17.00** Fiicele lui McLeod (film serial) Două surori (spontana şi îndrăzneaţa Tess şi reticenta şi încăpăţânata Claire) trăiesc bucuria de a se fi regăsit una pe alta. **18.00** Casnica (f). Dramă, Statele Unite ale Americii, 2006 **20.00** Fiicele lui McLeod (s) **21.00** Medium (s) **22.00** Lege şi ordine: Intenţii criminale (s) **23.00** Atingerea răului **00.00** Medium (r) **01.00** Lege şi ordine: Intenţii criminale (r)

INFO TV

9:00 Info 2 - rel.; 9:45 Subiectul zilei - rel.; 10:00 Pro Urbe - rel.; 11:00 Neon Rider; 12:00 La N de paralela 60; 13:30 Biserica şi lumea - rel.; 14:00 Nu e totul pierdut - rel.; 15:00 Duminica la joc - rel.; 16:30 Emisiune în lb. sârbă; 17:00 Medicul vă ascultă - rel.; 17:55 Minutul de lectură; 18:00 Info 1; 18:30 Subiectul zilei; 19:00 Ora fermierului - rel.; 20:00 Audienţa în direct; 21:00 La N de paralela 60; 22:00 Info 2 - jurnal de ştiri; 22:30 Subiectul zilei; 23:00 Audienţa în direct - rel.; 0:00 Videoclipuri; 01:00 Infotext

TV 2

7:00 Curaj (mag., r) **7:25** Ştirile dimineţii **8:00** Mokka (magazin) **10:15** Bucătăria Stahl **10:20** Barul cuvintelor **11:10** Teleshop **12:25** Sex, dragoste şi italienii **14:30** Joc telefonic **15:20** Melrose Place (s) **16:25** Viper (s) **17:25** Comisarul Rex (s) **18:30** Film serial: Monk (SUA) **19:30** Ştiri, meteo **20:00** Activ (mag.) **20:40** La bine şi la rău (s) **21:20** Favorit **22:00** Dosarele lui Frei **23:10** Jericho (s) **0:10** Pragul (SUA) **1:10** Ştirile serii **1:45** Film artistic: Crimă nucleară

DISCOVERY

11.00 Maşini pe alese **12.00** Inginerie la superlativ **13.00** O pradă mortală **14.00** Brainiac **15.00** Cum se fabrică? **16.00** Ga-rajul global **17.00** Constructorii de motociclete **18.00** Motociclete americane **19.00** Vânătorii de mituri mituri Vânătorii de mituri, cei doi experţi în efecte speciale pentru filme artistice Adam Savage şi Jamie Hyneman, ajutaţi de echipa lor încearcă să separe adevărul de legendele urbane. **20.00** Cum se fabrică? **21.00** 0 pradă mortală **22.00** Meserii murders **23.00** Suporterii **00.00** Cascadorii ca-n filme

PE SCURT

• **Bal la „Ghiba"**. Colegiul Național „Elena Ghiba Birta" Arad, organizează Balul bobocilor pe data de 16 noiembrie a.c., de la ora 19, în Club 4U, de pe Ștrandul Neptun, unde va avea loc și After-Party.

• **Bal la „Goldiș"**. Liceul Teoretic „Vasile Goldiș" organizează mâine, 15 noiembrie, ora 19, „Balul bobocilor". Spectacolul pregătit de organizatori pentru acest evenimenut va avea loc în sala mare a Teatrului Clasic „Ioan Slavici".

Cercetat

Nădlac (I.C.) - Agenții de poliție din cadrul Poliției orașului Nădlac îl cercetează în stare de libertate pe Radu R., de 37 de ani, din Arad, pentru comiterea infracțiunii de loviri și alte violențe. În urma cercetărilor efectuate de către polițiști, s-a stabilit că bărbatul a intervenit pentru a aplana un incident dintre două persoane, lovindu-l cu pumnul de mai multe ori pe C. N.

Concert

Arad (V.F.) - Filarmonica de Stat prezintă mâine, 15 noiembrie, ora 19, un concert simfonic. Dirijor: Dorin Frandeș; solistă: Iunia Norbana Frandeș. În program: Otto Nicolai - Uvertura la Nevestele vesele din Windsor; Maurice Ravel - Bolero; Ludwig van Beethoven - Concertul pentru vioară și orchestră în re major op. 61.

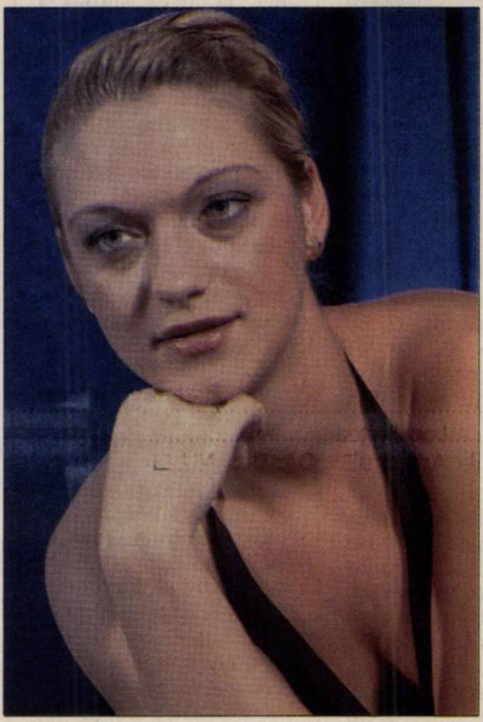

Concurs de fotogenie

Arad - Dacă vrei să câștigi unul din contractele Jadore Models București, să ai parte de ședințe foto profesioniste semnate Roberto Franco sau să câștigi marele premiu, un sejur în stațiunea Moneasa la Hotel Moneasa, trimite mai multe fotografii (portret și plan întreg), împreună cu următoarele date (nume, prenume, data de naștere, înălțime, dimensiuni - bust, talie, șold, nr. de telefon, hobby-uri) la adresa **editor@informmedia.ro** cu mențiunea Concurs de fotogenie până în data de 24 noiembrie. Primele 10 fete selectate prin votul vizitatorilor pe site-ul **www.aradon.ro** vor participa la ședințe foto gratuite la studioul Roberto Franco. Cele 10 semifinaliste vor apărea în Adevărul la rubrica Fata zilei. Câștigătoarea concursului va fi desemnată de către vizitatorii site-ului prin vot online.

Privește și dă mai departe!

■ Spectacolul-scurt (premiera cu „Escurial"), de doar 45 de minute, contracronometru.

LIA FAUR
adevaruldearad@informmedia.ro

Rege și Bufon în jocul de-a nebunia (Foto: V.Z.)

Arad - „Escurial" este spectacolul care s-a jucat recent la Arad, pe scena Teatrului Clasic „Ioan Slavici", avându-i în distribuție pe actorii Florin Covalciuc și Bogdan Costea. Textul semnat de dramaturgul belgian Michel de Ghelderode și regizat de Alexandra Gandi, cunoaște mai multe interpretări regizorale, în spectacolul de față preferându-se introspecția prin ochii celuilalt. Bufonul (Bogdan Costea) și Regele (Florin Covalciuc) sunt două realități pentru care confruntarea este dramatică. Puterea căzută în derizoriu, impostura și ipocrizia, indiferența și iubirea sunt teme proiectate pe parcursul spectacolului, la propriu, și la figurat prin videoproiecțiile cu imagini gen „Privește și dă mai departe" care circulă pe internet. Clasic, am putea spune, după decorurile semnate de Onisim Colta, prin piedestalul roșu care susține tronul Regelui și scăunelul brodat al Bufonului, totul limpede delimitat, unde lipsește doar tăblița cu „Nu atingeți!" pentru ca ideea de expoziție să fie completă. Un fel de rezervație unde oamenii privesc comportamentul oamenilor admirându-i, compătimindu-i sau bucurându-se că nu sunt ca și ei. Jocul actoricesc a fost solicitant pe parcursul celor 45 de minute, „în rezervația" permisă unde nu intră și nu iese nimeni, decât atunci când devine inutil. Rolul bufonului (Bogdan Costea) amintește de acele personaje tragic-sensibile care sub masca râsului trag sfori sau ascund idile, el trăind propria idilă cu Regina, pentru care plătește cu viața.

Păcatul de a iubi este o crimă pentru cel care nu a cunoscut sau nu a vrut să-și arate slăbiciunea acestui sentiment pur uman. Regele și Bufonul sunt una, dedublarea se realizează treptat în clipele de adâncă dezamăgire și se retrage asemeni cornului de melc atunci când simte pericolul. Nici vorbă de umor în toată această desfășurare, ci doar interpretarea emoțională într-un spațiu captiv.

Spectacolul a trezit interesul prin dialogul concentrat al celor două personaje care a fost, de fapt, un mesaj codificat pe înțelesul fiecărui spectator.

„ADEVĂRUL" ÎNTREABĂ: *„Ce părere aveți de salariul minim stabilit de guvern?"*

Tot nu este de ajuns în România, prețurile fiind foarte mari și se aude că o să mai crească. La două milioane întreținerea la două camere e puțin.

ODETA FILIP (28 ANI), COAFEZĂ

Epuțin 500 de lei. Salariul e mic, e multă muncă și responsabilitate. E totuși mic chiar dacă a crescut, e mică creșterea.

CĂLINA ANGHEL (57 ANI), PENSIONARĂ

Emic dacă îl comparăm cu alte țări și față de prețurile care tot cresc de la o lună la alta. Și încă vor mai crește.

FLORIN MIHĂILESCU (43 ANI), INGINER

Totuși e mai bine, chiar dacă nu e cine știe ce. Prețurile cresc și or să mai crească, iar cheltuielile sunt foarte mari mai ales iarna.

PETRU LIBER (65 ANI), PENSIONAR

Aproximativ e bine, nu e nici rău, dar nici foarte bine. În zilele noastre tinerii nu se pot descurca cu acești bani.

DORINA HÂRJE (51 ANI), SECRETARĂ

Ana Variciuc, bucuroasă pentru premiul obținut (Foto: Margareta Szegö)

A câștigat citind Adevărul

Arad (D.D.) - Și-a cumpărat Adevărul de la chioșc, s-a așezat pe-o bancă în parc și a început lecturarea ziarului său preferat. A fost surprinsă de fotoreporterul nostru în timp ce citea și... a câștigat. Ana Variciuc a fost premiată, ieri, de Adevărul cu un set de produse cosmetice, pentru câștigarea concursului „Câștigi citind Adevărul". Norocoasa are 61 de ani, este originară din Maramureș, dar trăiește de mai mult timp în Arad. A lucrat la „Refacerea", iar acum așteaptă să primească decizia de pensionare. Din puținii bani pe care îi are își cumpără cel puțin o dată pe săptămână Adevărul. Vrea să fie la curent cu ceea ce se întâmplă în Arad, preferând să citească în special anunțurile de mica publicitate și știrile cu informații de la Poliție.

ACCENTE

Despre românii din Italia, puțin altfel

TRISTAN MIHUȚA
tristan.mihuta@informmedia.ro

Isteria xenofobă care bântuie Italia în această perioadă preocupă toată Europa. Și ne preocupă îndeobște pe noi, pentru că răul, ura italienilor față de străini au ajuns să fie identificate, până aproape la contopire, cu noțiunea de „român". De data aceasta însă, n-o să comentăm pe această temă, ci doar o să prezentăm câteva date despre situația românilor din Italia, așa cum ne-au fost ele oferite de prietenul și colaboratorul nostru Paolo Lorenzi, cel care reprezintă CCIA Arad la Verona și care, pe deasupra, este și translator de limba română la Tribunalul din Verona.

La 31 decembrie 2006, în Italia erau înregistrați 3.690.052 de străini, dintre care cei mai mulți erau români (555.997), urmați de marocani (387.031) și albanezi (381.011). Se presupune însă că existau încă vreo 500.000 de străini, în mod clandestin.

De la aderarea României la UE, numărul românilor prezenți în Peninsulă, legal ori clandestin, a crescut cu circa 30 la sută (sunt doar estimări, în lipsa datelor precise). La 5 noiembrie a.c., în închisorile italiene se aflau 17.942 persoane, din care 3.712 din țările UE. Dintre acestea, 2.744 sunt români.

Cunoscând mult mai bine nordul Italiei, Paolo Lorenzi ne oferă o situație sugestivă de acolo. În regiunea Veneto (Veneția, Verona, Padova, Treviso, Belluno și Rovigo), la sfârșitul anului trecut, se aflau 398.099 români cu permis de ședere. Se presupune că încă vreo 200.000 trăiesc în clandestinitate.

În ultima vreme, într-o singură lună, doar la starea civilă din Verona s-au înregistrat 400 de români.

Despre infracțiuni. În trei luni (august-septembrie-octombrie a.c.), la Tribunalul din Verona se aflau pe rol 308 procese, din care 71 (23%) se refereau la inculpați de naționalitate română. Conaționalii noștri erau acuzați de furturi de buzunare și din locuințe, de tâlhărie ori de clonarea cărților de credit. Tot la Verona erau considerați deosebit de periculoși 34 de români (la 7 noiembrie a.c.), toți de etnie romă.

Paolo Lorenzi ne oferă și câteva date de altă natură. Ne spune că numărul întreprinzătorilor români în Italia a crescut în acest an cu 42%, majoritatea preferând nordul Peninsulei. Câteva exemple: la Torino sunt 3.455 firme românești, la Roma - 3.355, la Milano - 1.679, la Verona - 1.229, la Padova - 790, la Veneția - 352. Majoritatea întreprinzătorilor români au vârsta cuprinsă între 30 și 49 de ani, iar 90% sunt bărbați și 10% femei. Interesant de reținut că 80% dintre întreprinzători se axează pe domeniul construcțiilor.

Sunt câteva date sugestive din diverse puncte de vedere. Nu le comentăm, lăsăm acest demers în seama cititorilor.

PE SCURT

● **Arestată din nou.** Fostul premier pakistanez Benazir Bhutto a fost plasată din nou în arest la domiciliu, în noaptea de luni spre marţi, la Lahore, în estul Pakistanului, de către autorităţile care doresc să o împiedice să participe la o manifestaţie interzisă. Locuinţa a fost încercuită ieri de peste 1.100 de poliţişti, care o împiedică să participe la un „marş lung" împotriva stării de urgenţă.

Un om influent

Krasnoiarsk (MF) - Preşedintele rus, Vladimir Putin, a declarat ieri că se aşteaptă ca alegerile legislative de la 2 decembrie să îi dea „dreptul moral" de a influenţa politica Rusiei, după ce îşi va încheia mandatul de preşedinte anul viitor. Putin este primul pe lista candidaţilor la Parlament din partea partidului prorus Rusia Unită care, potrivit sondajelor, ar urma să obţină majoritatea mandatelor. Putin, al cărui mandat expiră în 2008, a afirmat că intenţionează să îşi menţină o influenţă politică după ce părăseşte Kremlinul, pentru a se asigura că direcţia pe care a stabilit-o pentru Rusia este menţinută, deşi nu a specificat cum va face acest lucru.

Vladimir Putin (Foto: EPA)

Franz Muentefering (Foto: EPA)

Vicecancelarul a demisionat

Berlin (MF) - Vicecancelarul german şi ministru al Muncii, Franz Muentefering, în vârstă de 67 de ani, a demisionat din funcţie din motive personale, a confirmat Partidul Social Democrat (PSD) din care face parte acesta. Anterior, publicaţia Berliner Zeitung anunţase în pagina de Internet că Muentefering, al doilea în ierarhia Guvernului de la Berlin, a demisionat din funcţie. Parlamentarul social-democrat Olaf Scholz îl va înlocui pe Franz Muentefering în funcţia de ministru al Muncii, iar ministrul de Externe Frank-Walter Steinmeier va deveni vicecancelar.

Măsuri de securitate pentru şedinţa comună

Sibiu (MF) - Peste 300 de poliţişti şi jandarmi vor asigura protecţia şi paza, dar şi însoţirea miniştrilor români şi maghiari care vor participa, astăzi, la cea de-a treia şedinţă comună a guvernelor român şi ungar, care se desfăşoară la Hotel Ramada din Sibiu.

Peste o sută de jandarmi vor avea misiuni de pază şi protecţie a miniştrilor, de asigurare a ordinii publice în zona locaţiilor de desfăşurare a întrunirilor şi, parţial, de asigurare a traseelor de deplasare a oficialilor.

Inspectoratul Judeţean de Poliţie Sibiu participă la operaţiuni cu 71 de oameni şi cu 12 echipaje de Poliţie Rutieră care au misiunea de a însoţi delegaţiile de oficiali pe traseele din oraş.

Şi Inspectoratul pentru Situaţii de Urgenţă are pregătite opt autospeciale de intervenţie şi 50 de oameni, iar alţi 14 sunt în rezervă şi aşteaptă în unitate cu alte patru maşini pregătite. Pompierii asigură benzinăriile de pe traseul de deplasare a miniştrilor şi au câte o maşină de intervenţie lângă fiecare clădire în care urmează să intre oficialii.

Toate acţiunile vor fi însă coordonate de către Serviciul de Pază şi Protecţie şi de către Serviciul Român de Informaţii.

Şedinţa comună a celor două guverne are loc, azi, cu începere de la ora 10.30.

Italia, periculoasă pentru români

■ Italia, inclusă de MAE în lista ţărilor cu „atenţionări" de călătorie, alături de Bulgaria sau Iran.

Bucureşti (MF) - Italia a fost inclusă de Ministerul român de Externe între ţările pentru care există „atenţionări" de călătorie pentru cetăţenii români, categorie din care mai fac parte Bulgaria, Costa Rica, Iran şi Mexic.

Atenţionări

Pe site-ul MAE, la „sfaturi de călătorie", atenţionările în privinţa Italiei se referă la decretul-lege privind expulzările, adoptat recent de autorităţile de la Roma.

Astfel, Ministerul de Externe îi atenţionează pe cetăţenii români care doresc să călătorească în această ţară că la 2 noiembrie 2007 a intrat în vigoare Decretul Lege nr. 181/ 1.11.2007 „Dispoziţii urgente în materie de îndepărtare de pe teritoriul naţional din necesităţi de siguranţă publică", prin care se modifică Decretul Lege nr. 30 din 6 februarie 2007 care asigura transpunerea Directivei nr. 2004/ 38/ CE privind dreptul cetăţenilor Uniunii şi al membrilor lor de familie de a circula liber pe teritoriul statelor membre.

Cetăţenii români aflaţi în situaţia de a fi expulzaţi în baza Decretului trebuie să ştie că „măsura de îndepărtare este notificată interesatului şi conţine modalităţile de atac şi durata interzicerii de reintrare pe teritoriul naţional, care nu poate fi mai mare de 3 ani" şi că „măsura de îndepărtare precizează termenul stabilit pentru părăsirea teritoriului naţional, care nu poate fi mai mic de o lună de la data notificării, cu excepţia cazurilor de urgenţă dovedită", menţionează MAE.

Conform sursei citate, împotriva ordinului de îndepărtare (menţionat la art. 21) poate fi depus recurs la tribunalul monocromatic din teritoriul unde are sediul autoritatea care l-a emis. Recursul este prezentat în termen de 20 de zile de la notificarea ordinului de îndepărtare, în caz contrar nu mai este admis, şi este soluţionat în următoarele 30 de zile.

MAE precizează că persoanele care apreciază că împotriva lor s-au comis abuzuri se pot adresa pentru asistenţă Secţiei consulare a Ambasadei României la Roma şi Consulatelor generale de la Milano şi Torino.

Ameninţat de Commonwealth

■ Ministrul de Externe britanic cere ca regimul militar din Pakistan să înceteze în zece zile.

Londra (MF) - Regimul militar impus de preşedintele Pakistanului, generalul Pervez Musharraf, trebuie să înceteze în zece zile, în caz contrar această ţară riscă să fie suspendată din Commonwealth, a declarat ieri ministrul de Externe britanic, David Miliband, citat de Reuters.

„În cele din urmă, poporul din Pakistan ar trebui să decidă cine trebuie să se afle la guvernare, nu eu."

David Miliband

Întrebat dacă Guvernul britanic susţine apelul lansat luni de miniştri din cadrul Commonwealth-ului potrivit căruia regimul militar al preşedintelui pakistanez trebuie să se încheie până la 22 noiembrie, acesta a răspuns afirmativ.

Ministerele Commonwealthului urmează să se reunească la 22 noiembrie pentru a discuta situaţia Pakistanului din perspectiva celor 53 de ţări. „De aceea cele zece zile au devenit importante", a spus Miliband la postul de radio BBC.

Miniştrii din câteva ţări ale Commonwealth-ului, inclusiv Marea Britanie, au ameninţat Pakistanul cu suspendarea sa din grup dacă Musharraf nu suspendă starea de urgenţă, restaurează Constituţia şi renunţă la funcţia de comandant al armatei până la 22 noiembrie.

Îi cere demisia

Miliband a făcut aceste declaraţii imediat după ce liderul opoziţiei pakistaneze Benazir Bhutto i-a cerut lui Musharraf să renunţe la putere şi a avertizat că situaţia din ţară se va înrăutăţi dacă aceasta continuă să menţină ceea ce ea a numit „dictatură".

Bhutto i-a cerut şi lui Miliband să-i solicite demisia lui Musharraf, ministrul britanic de Externe spunând doar că va lua în considerare cererea ei, insistând că alegerile corecte sunt cheia spre progres.

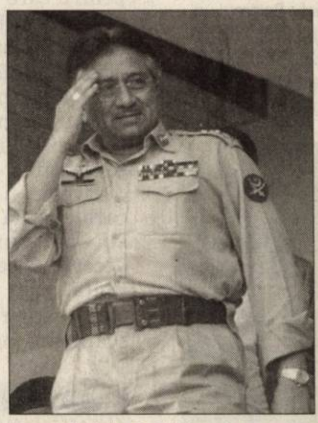

Preşedintele Pakistanului, generalul Pervez Musharraf (Foto: EPA)

Bhutto i-a cerut lui Musharraf să renunţe la funcţia de comandant al armatei şi să devină un preşedinte civil, dar ieri a fost pentru prima oară când aceasta i-a cerut să demisioneze şi din funcţia de preşedinte, susţinând că nu va accepta postul de premier în subordinea lui Musharraf.

Commonwealth-ul, format din 53 de ţări, majoritatea foste colonii britanice, a ameninţat luni Pakistanul cu suspendarea, dacă Musharraf nu revine asupra ultimelor măsuri.

Explozie în Parlamentul filipinez

Manila (MF) - O explozie puternică s-a produs, ieri, în aripa sudică a Camerei inferioare a Parlamentului filipinez, relatează un post local de radio, citat de Reuters. Două persoane au murit şi alte 12 au fost rănite în explozia care s-a produs în jurul orei locale 08.00, în clădirea Parlamentului filipinez.

Martori oculari au declarat că suflul exploziei a fost foarte puternic, iar tavanul complexului Batasa (sediul Camerei inferioare a Parlamentului filipinez) s-a prăbuşit, bucăţi din acesta împrăştiindu-se în toate părţile. Răniţii au fost transportaţi la spital.

Unul dintre martorii oculari a declarat că explozia pare să fi provenit de la o maşină parcată în faţa clădirii.

Potrivit preşedintelui Camerei Reprezentanţilor, explozia a fost provocată de o bombă.

Contra aderării Turciei

Strasbourg (MF) - Preşedintele francez Nicolas Sarkozy şi-a reafirmat „foarte clar" ieri opoziţia faţă de aderarea Turciei la Uniunea Europeană, în cadrul unei întâlniri cu uşile închise cu preşedinţii grupurilor politice ale Parlamentului European, a anunţat liderul grupului socialist, Martin Schulz.

„El a declarat că este o ipocrizie să se promită Turciei aderarea la Uniunea Europeană, pentru că acest lucru nu va fi posibil, şi pentru că Turcia nu face parte din Europa", a precizat Schulz după întâlnire.

„Dar când l-am întrebat dacă va suspenda negocierile cu Turcia în timpul preşedinţiei franceze a Uniunii Europene (în semestrul al doilea al lui 2008), a fost puţin ezitant", a adăugat acesta.

Într-un discurs pe care l-a rostit în faţa Parlamentului European, Sarkozy nu a abordat problema aderării Turciei.

Discuţiile dintre preşedintele francez şi preşedinţii grupurilor politice a fost ocazia „unei dezbateri extrem de vehemente, foarte deschise de o parte şi de alta", a comentat preşedintele grupului comunist, Francis Wurtz.

În timpul dezbaterilor cu uşile închise, Sarkozy a declarat, de asemenea, „că va fi intransigent în privinţa menţinerii sediului PE la Strasbourg", în plus faţă de cel de la Bruxelles, în pofida criticilor recurente provocate de această situaţie, a declarat în nume personal preşedintele grupului ecologiştilor, Daniel Cohn-Bendit.

Preşedintele francez Nicolas Sarkozy (Foto: EPA)

Comisarul pentru Imigraţie, Franco Frattini (Foto: EPA)

Frattini, criticat în PE

Strasbourg (MF) - Comisarul european pentru Imigraţie, Franco Frattini, a fost criticat acerb, luni, în Parlamentul European, pentru comentariile sale considerate parţiale în recenta controversă dintre Italia şi România, referitoare la imigranţii rromi.

Într-o dezbatere special organizată pe această problemă, mai mulţi europarlamentari care au luat cuvântul l-au acuzat pe Frattini - membru al partidului Foza Italia al fostului premier Silvio Berlusconi - că şi-a exprimat opiniile din oportunism politic, neglijându-şi astfel datoria de a rămâne neutru.

Ieri, în faţa Parlamentului European, Frattini s-a apărat afirmând că detractorii săi au scos din context „o frază" dintr-un interviu acordat de el unui cotidian italian şi dând asigurări că „are un respect profund pentru populaţia românească".

El a condamnat din nou actele de xenofobie împotriva rromilor şi a dat asigurări că Bruxelles-ul va examina „de aproape" punerea în aplicare a decretului-lege promulgat de Guvernul italian, pentru înlesnirea expulzării rromilor români.

ADEVĂRUL Cotidian independent Arad
MARE Publicitate: 08.00-19.00 Tel: 280904
MICA Publicitate: 08.00-19.00 Tel:210775
Preluarea anunţurilor pentru următoarea zi se face până la ora 16.00

PE SCURT

• Completare. În urma tragerii la sorţi, patru din şase partide neparlamentare arădene care au depus cerere pentru a avea reprezentanţi în Biroul Electoral Judeţean au avut câştig de cauză: PNŢCD (Teofilia Koppandi); Partidul Verde (Cristian Julean); PNG (Dorin Daniel Costea) şi Partida Romilor ProEuropa (Hess Hajnal). Au fost ghinionişti cei de la PLD şi PAS.

Proiect educaţional

Arad (S.T.) - Luni, la Liceul Sanitar, în cadrul proiectului „minte sănătoasă în corp sănătos", derulat de Societatea „Amicii Regelui Mihai", împreună cu Şcoala Postliceală Sanitară Arad, Şcoala Postliceală Sanitară Christiana Arad, Grădiniţa PP nr. 4 şi Grădiniţa PP nr. 27, s-a desfăşurat un concurs tematic. Copiii implicaţi în proiect au răspuns unui şir de întrebări despre sănătate, alimentaţie etc., pentru ca la final toţi să fie „premiaţi" de către viceprimarul Tiberiu Dekany *(foto)*, copreşedinte al Societăţii Amicii Regelui Mihai, cu jucării şi alimente din partea unui magazin naturist.

(Foto: Ştefan Matyaş)

(Foto: Ştefan Matyaş)

Iz politic la UTA

Arad (S.T.) - Preşedintele pe municipiu al PC Arad, Gheorghe Ghilinţă *(foto)*, crede că situaţia catastrofală a echipei UTA se datorează unui „aranjament cu iz politic", în cadrul căruia suporterii „Bătrânei Doamne" au fost traşi pe sfoară, ca să-şi voteze pe democraţi, care au minţit că au găsit soluţii de finanţare, iar acum „când echipa se află în impas, fac tot ce pot pentru a se delimita de fenomenul fotbal şi pentru a fugi de responsabilitate".

Victima bâlbâielilor economice

■ **Senatorul Aurel Ardelean acuză creşterea ratei şomajului în rândul tinerilor.**

Bucureşti (S.T.) - Într-o Declaraţie politică susţinută în plenul Senatului, senatorul Aurel Ardelean avertizează asupra creşterii ratei şomajului în rândul tinerilor, din cauza politicilor economice ale Guvernului.

> *Cehia şi Bulgaria au mai puţini şomeri tineri decât România, în timp ce Ungaria, Polonia, Slovacia şi Slovenia au cifre mult mai mici decât ale României*
>
> AUREL ARDELEAN

„O altă victimă a bâlbâielilor economice a fost identificată de către Oficiul de Statistică al Uniunii Europene, potrivit căruia, în luna septembrie 2007, România s-a clasat pe locul trei, în privinţa ratei şomajului tinerilor sub 25 de ani. Rata şomajului în rândul tinerilor din România a fost de 19,6%.

Atât mass-media, cât şi factorii politici din România, atrag mereu atenţia asupra migrării masive a tinerilor în străinătate.

Toate domeniile sunt afectate, fie că este vorba de învăţământ, sănătate sau administraţie. Practic, obligăm tinerii acestei ţări să îşi caute un loc de muncă în altă ţară prin lipsa unor măsuri concrete de sprijinire a diferitelor sectoare economice şi sociale de a atrage forţa de muncă tânără", a subliniat Ardelean.

Senatorul Aurel Ardelean acuză politicile fiscale inadecvate (Foto: Ştefan Matyaş)

ARAD ONLINE **www.aradon.ro** Aici declaraţia politică integral

Tinerii liberali continuă munca voluntară (Foto: FAN)

Curăţenie

Arad (S.T.) - Echipa tinerilor liberali din municipiu, coordonată de către Ionel Ciupe, a continuat, la sfârşitul săptămânii, şirul de acţiuni în folosul comunităţii. De această dată, „drept la ţintă" a însemnat pasarela care face legătura între Sânicolau Mic şi Aradul Nou. La coborârea spre Sânicolau, unde era un adevărat focar de infecţie, tinerii, înarmaţi cu lopeţi, târnăcoape şi cazmale, au făcut curăţenie. „Mai rămâne doar ca acţiunile noastre să îşi atingă scopul, acela de a-i face pe oameni să înţeleagă că munca voluntară nu este o ruşine, mai ales dacă o faci în folosul tău", a declarat Ciupe.

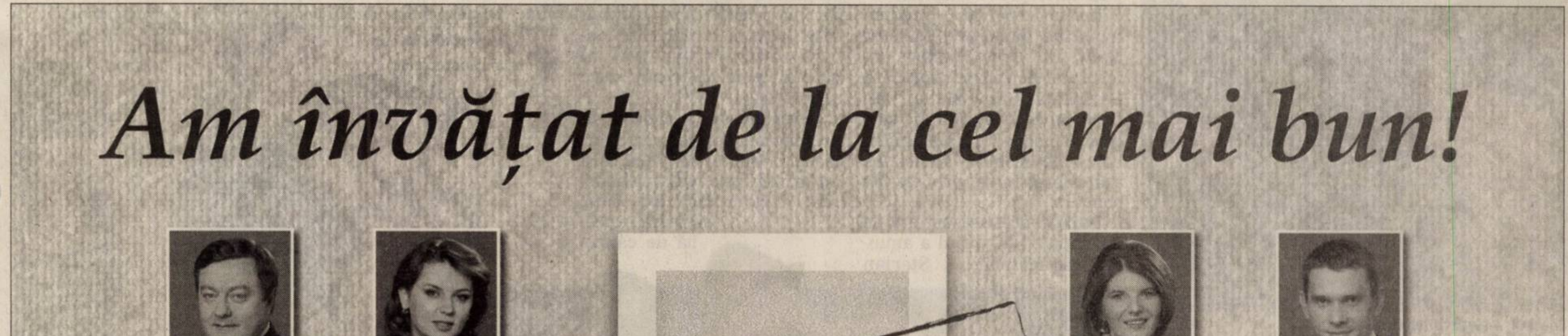

RECLAMĂ ELECTORALĂ

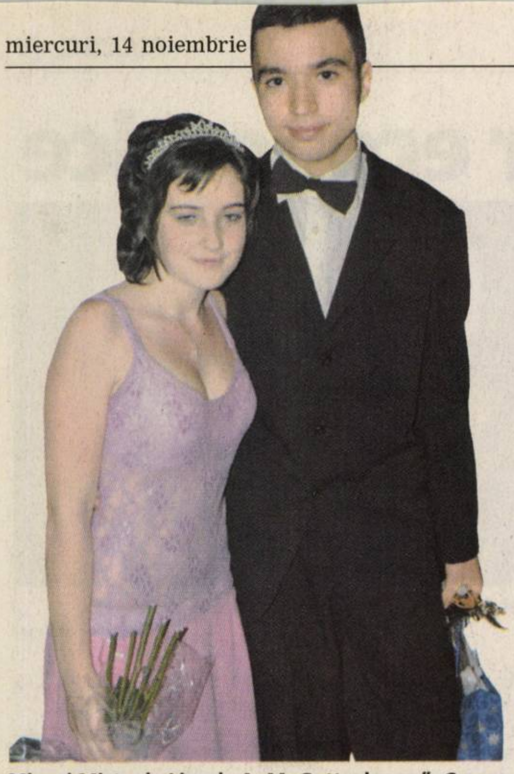

Miss şi Mister la Liceul „A. M. Guttenbrunn": Coman Anamaria şi Călugăru Călin (Foto: V.A.)

Spectatori entuziaşti la Liceul German (Foto: V.A.)

Miss şi Mister la Grup Şcolar „C. Gergely": Timea Hallai şi Levente Horvath (Foto: V.S.)

Originalitate şi bună dispoziţie

■ Bobocii de la Liceul German, la VIVA, iar cei de la Gr. Şc. „C. Gergely", la Teatrul „Ioan Slavici".

Arad (V.F.) - Balul bobocilor de la Liceului Teoretic „Adam Müller Guttenbrunn" a avut loc la discoteca VIVA, fiind prezentat de actorul Zoltan Lovas.

Bobocii (şase perechi concurente) au dat dovadă de originalitate şi de capacitate de improvizare pentru tema balului „Evoluţia muzicii", unde fiecare pereche a trebuit să danseze şi să facă ceva specific anilor pe care i-a reprezentat: din '50 până în prezent. De asemenea, au fost supuşi unor probe surpriză.

Invitaţi speciali - precum trupa de dans Von Meister Crew, Da' Crew, LaRisa, interpretul de muzică populară Barbălată, Oana Stana, Dan Ursa (alias Gigi Becali) şi o trupa de dans formată din boboace ale liceului - au destins atmosfera între probele de concurs.

După concertul susţinut de formaţia TNT, juriul a anunţat câştigătorii: • Sterian Georgiana şi Popsa Vlad au fost desemnaţi Miss şi Mister Boboc; premiul II l-au luat Coman Anamaria şi Călugăru Călin; • premiul III au primit Sabău Loredana şi Ivaşca Dan; • premiul pentru cel mai bun dansator l-a obţinut Pflaumer Renathe şi Matei Raul; • premiul pentru originalitate - Ciomaga Valentina şi Ekmekci Ahmet; premiul pentru popularitate - Iova Denisa şi Nemes Vlad.

***

Balul bobocilor de la Grupul Şcolar „Csiky Gergely" s-a desfăşurat la Teatrul Clasic „Ioan Slavici". Programul a fost amplu, conţinând atât nelipsitele probe pentru bobocii participanţi, cât şi momente de umor, dar nu în ultimul rând dans şi muzică. În concurs s-au înscris opt perechi care au avut de trecut zece probe.

Prima probă a constat în prezentarea bobocilor sub forma unor filmuleţe, după care au urmat: vals, cultură generală, rock' n roll, fox, dans surpriză, o probă de cântat şi două de îndemânare. „Spiritul ludic, gluma şi buna dispoziţie au patronat atmosfera" - ne-a spus prof. Erdei Emese, consilier educativ.

Majoretele liceului au încântat publicul, făcându-şi apariţia în scenă de două ori. De asemenea, concursul a mai fost alternat cu programul altor invitaţi: sportiva Kolberth Dora cu un dans aerobic, dansatorii de hip-hop, duetul de umor de la Cluj-Napoca, aplaudaţi la scenă deschisă. Festivitatea de premiere a fost una reuşită, toţi bobocii primind câte un titlu şi un premiu. Titlul de „miss" a fost adjudecat de Timea Hallai, iar titlul de „mister", de Levente Horvath (este doar coincidenţă de nume cu d-ul subprefect),

ARAD ONLINE www.aradon.ro
Aici mai multe fotografii

Muzica - la loc de cinste (Foto: V.A.)

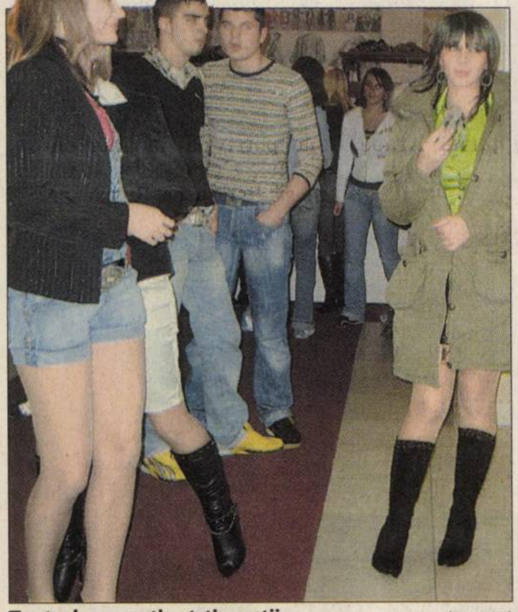

Teatrul a aparţinut tinereţii (Foto. V.S.)

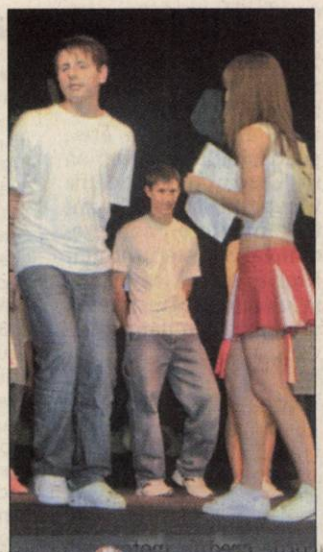

Fel de fel de probe (Foto: V.S.)

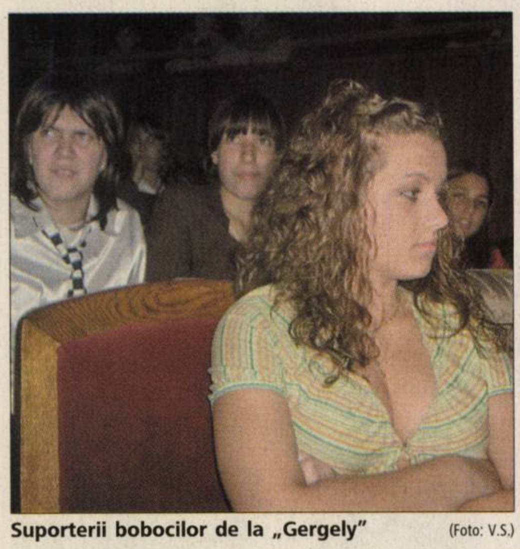

Suporterii bobocilor de la „Gergely" (Foto: V.S.)

Da' Crew a încântat publicul (Foto: V.S.)

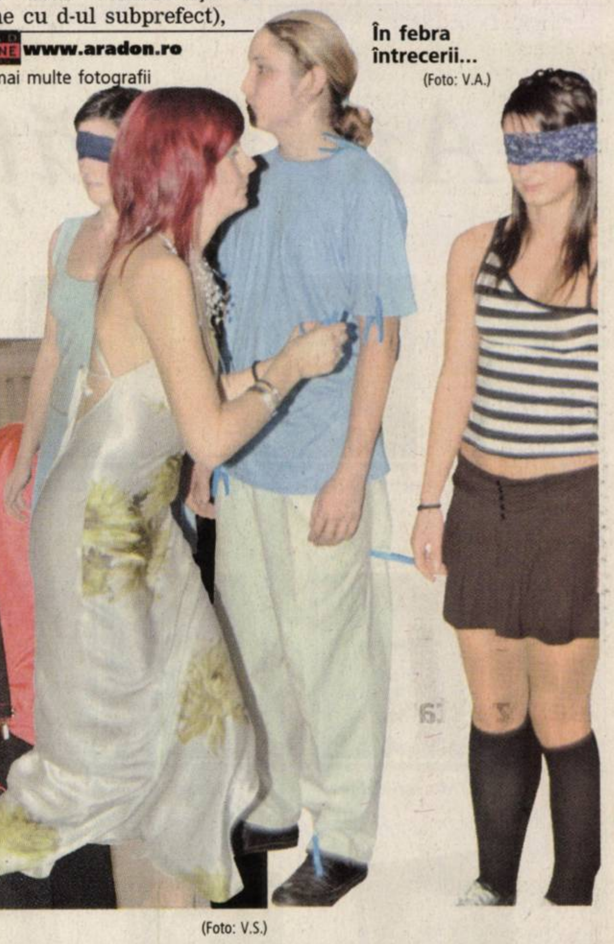

În febra întrecerii... (Foto: V.A.)

La „Guttenbrunn" jocul popular este... german (Foto: V.A.)

Dans modern (Foto: V.A.)

PE SCURT

- **Lansare.** Biroul Regional pentru Cooperare Transfrontalieră Oradea pentru Graniţa România Ungaria lansează mâine, la Arad, Programul PHARE CBC RO-HU 2006. Cu această ocazie vor fi prezentate de asemenea rezultatele finale ale evaluării proiectelor din cadrul Programului PHARE CBC RO-HU 2005.

Despre standarde

Arad (A.P.) - Camera de Comerţ, Industrie şi Agricultură a Judeţului Arad, în colaborare cu Asociaţia de Standardizare din România, a susţinut, ieri, o întâlnire cu tema „Standardul, ca mijloc de performanţă europeană - Prezent şi Viitor”. Printre temele abordate s-au numărat: standardul - necesitate sau obligaţie?; de ce să utilizăm standardul?; standarde de mediu şi standarde pentru alimente; auditul şi certificarea - costuri şi beneficii.

ARAD ONLINE
www.aradon.ro

Plăţi online

Arad (A.P.) - Firmele vor putea să plătească online, începând de anul viitor, unele taxe şi impozite, măsura urmând să fie introdusă de Agenţia Naţională de Administrare Fiscală până la 30 iunie 2008. Totodată, ANAF va extinde la nivel naţional, în primul trimestru al anului viitor, proiectul de depunere online a declaraţiilor fiscale. În acest caz, orice declaraţie va avea nevoie de semnătura electronică.

Credite fără avans

Arad (A.P.) - BCR va reduce, începând de săptămâna viitoare, avansul cerut la finanţările imobiliare până la 0%, făcând astfel ultimul pas în relaxarea politicii de creditare pentru persoanele fizice.

„În următoarele zile, BCR va începe să acorde credite ipotecare cu avans zero. În funcţie de profilul de risc, clientul va putea să acceseze credite cu avans cuprins între 0% şi 25%”, a declarat Dorin Cojocaru, director executiv credite-retail în BCR.

Principala condiţie pentru ca un client să poată accesa finanţări imobiliare va fi să nu înregistreze restanţe la rambursarea creditelor contractate în trecut. Situaţia financiară a familiei va avea un rol important în luarea deciziei de creditare.

În dezvoltare. Zona Industrială UTA este una dintre cele mai active din Arad. Pe zi ce trece tot mai multe companii îşi deschid hale de producţie sau prelucrare. (Foto: Şt. Matyaş)

INTERVIU *cu directorul general al Contor Group, dr. Tudor Caracioni*

Contor Group, o evoluţie proprie

■ Despărţirea de grupul Zenner, pasul spre expansiunea Contor Group Arad în lume.

ANDREEA PINTEA
andreea.pintea@informmedia.ro

Adevărul: ***În mass-media internaţională (Saarbrücker Zeitung şi Le Républicain Lorrain) circulă mai multe articole despre concedierile din cadrul grupului Zenner. Ce e adevărat şi ce e minciună în aceste articole?***

Tudor Caracioni: Informaţiile care circulă pe piaţă nu sunt departe de afirmaţia dvs. Tot aşa s-a „distrus” şi producţia din Ungaria (iniţial 100 de angajaţi, apoi 70 de angajaţi), cea din Germania, unde de la 250 de angajaţi s-a ajuns astăzi la 80 de angajaţi (până când?) sau cea din Franţa (35 de angajaţi). Mijloacele de producţie de înaltă tehnologie ale firmei Zenner au plecat pe rând spre centrul de producţie Minol din China. Conform declaraţiilor noilor proprietari, uzinele din Ungaria, Franţa şi Germania nu ar mai fi rentabile.

Adevărul: ***După cumpărarea Zenner de către Minol Messtechnik W. Lehmann GmbH & Co. KG, a mai continuat „Zenner” să producă contoare?***

Tudor Caracioni: În 2004 s-a făcut mult tam-tam în Saarbrücker Zeitung, că lichidatorul Eisenbeis ar fi salvat firma Zenner prin vânzarea sa spre Minol. Dar Zenner a rămas doar un nume comercial sub care se desfăşoară activitatea de vânzări de produse „chinezeşti” marca „Minol”.

Adevărul: ***Totuşi, cum aţi reuşit să salvaţi firma din România?***

Tudor Caracioni: Acţiunea de preluare a fost începută în 2003 şi finalizată la 21.12.2004. Aşa am salvat cele 500 de locuri de muncă. Banca Saar LB – banca majoritară din pool-ul de bănci - finanţatorul şi păgubaşul majoritar - a hotărât, în final, să obţină urgent lichidităţi prin vânzarea unicului centru de profit rentabil şi curat, pe baza contractului solid de vânzare-cumpărare - conceput de KPMG în anii 2002-2003 - între cei doi parteneri, respectiv Karl Adolf Zenner şi Dr. Caracioni (Contor Zenner S.R.L.).

Adevărul: ***Ce s-a întâmplat după ce aţi obţinut statutul de independenţă faţă de Zenner?***

Tudor Caracioni: După preluarea pachetului majoritar de acţiuni au urmat eforturi financiare şi umane deosebite. 2005, 2006 şi chiar 2007 au constituit ani de investiţii în concepţie şi dezvoltare a propriului portofoliu de produse, de omologare pe piaţa internaţională, de obţinere a avizelor şi aprobărilor impuse de legislaţia Comunităţii Europene. Proiectele de investiţii ale companiei în ultimii 3 ani (2005-2007) s-au ridicat la peste 5 milioane euro.

Adevărul: ***Care sunt pieţele pe care operaţi şi ce alte pieţe aveţi în vizor pentru viitor?***

Tudor Caracioni: Până în prezent, peste 60% din producţia societăţii a plecat predominant spre zona balcanică şi spre pieţele din Germania şi din Franţa. Veţi vedea politica de extindere spre pieţe externe în următorii ani: Rusia, Ucraina, ţările Arabe, Africa.

Adevărul: ***Care sunt argumentele pe care vă bazaţi?***

Tudor Caracioni: Contor Group deţine un centru integrat de cercetare şi producţie, un personal specializat şi motivat, un management cu reputaţie şi experienţă şi infrastructura necesară pentru a răspunde prompt cerinţelor pieţei mondiale. Ne numărăm astăzi printre cei 5 - 6 competitori majori, activi de contoare din Europa şi din lume.

Adevărul: ***Aţi declarat că veţi lista pe bursă un pachet de acţiuni în decembrie 2007. Care au fost criteriile care au stat la baza deciziei dvs.?***

Tudor Caracioni: Ni s-au părut interesante şi oportune ofertele de cotare a companiei noastre la bursa de capital din România şi cred că am avut inspiraţia de a lua decizia potrivită la momentul potrivit. Contor Group urmează să se listeze pe Bursă, până în decembrie 2007, un pachet de acţiuni, prin intermediul unei oferte publice.

Un director mulţumit de expansiunea firmei pe care o conduce (Foto: FAN)

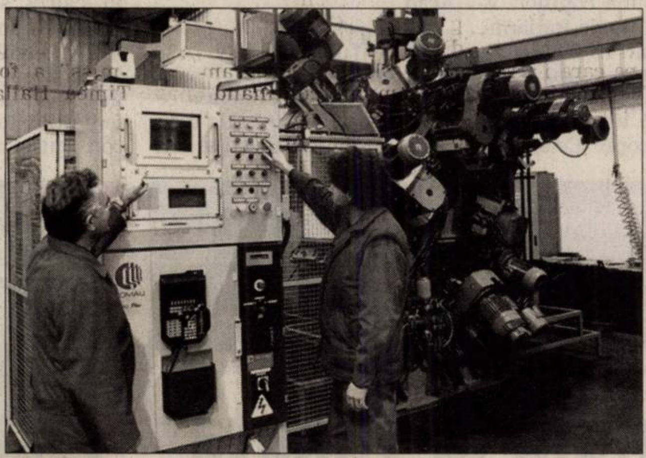

Tehnologie de ultimă oră la Contor Group (Foto: FAN)

CARTE DE VIZITĂ

dr. Tudor Caracioni

- 13.01.1951 născut la Arad
- Doctor Inginer în domeniul Ingineriei Mecanice
- 1975 -1990 Şef serviciu Mecano-Energetic Întreprinderea de Vagoane Arad
- 1990 - prezent Director General al Contor Group
- 2005 - prezent Membru al Consiliului Director al Camerei de Comerţ şi Industrie Româno - Germane Bucureşti.

Ultima strigare la „Rabla”

■ S-a dat startul în a treia etapă a programului de înnoire a parcului auto.

Arad (A.P.) - Etapa a treia şi ultima a Programului de stimulare a înnoirii Parcului auto naţional, Rabla 2007, a început ieri şi se va încheia pe 12 decembrie. Pentru această fază au fost alocaţi aproape un milion şi jumătate de lei, reprezentând suma primelor de casare acordate de stat.

Potrivit Administraţiei Fondului pentru Mediu, pentru ultima etapă a programului Rabla au rămas disponibile 418 autoturisme. Acestea au fost distribuite unui număr de 36 de producători, importatori şi distribuitori autorizaţi de autoturisme. Cele mai multe maşini au fost repartizate societăţilor Automobile Dacia şi Daewoo Automobile Craiova, cu câte 46 de unităţi fiecare şi câte 138.000 de lei.

Ţinta: 16.500 de maşini

Urmează Porsche România, importator al mărcilor Audi, Seat, Porsche, Volkswagen şi Skoda şi Renault-Nissan România, cu câte 45 de maşini şi 135.000 de lei fiecare. Prin intermediul acestui program, Administraţia Fondului pentru Mediu şi-a propus să scoată din circulaţie 16.500 de maşini mai vechi de 12 ani. În schimbul lor proprietarii îşi pot cumpăra maşini noi, economisind astfel 3.000 de lei, primă oferită de stat pentru casarea automobilului vechi. Maşina care urmează să fie casată trebuie să fie mai veche de 12 ani dar să fie în stare de funcţionare. În 2005 şi 2006, prin programul Rabla emisiile de dioxid de carbon au fost reduse cu 700.000 de kilograme, iar 29.717 maşini vechi au fost scoase din uz.

Evoluţie susţinută

Arad (A.P.) - Nivelul salariului mediu net la nivelul judeţului Arad se menţine în jurul valorii de 900 lei. Nivelul maxim a fost atins în luna iulie, când media salariului mediu net a fost de 929 lei. Totuşi, în luna septembrie s-a înregistrat o creştere faţă de luna precedentă cu 16 lei (de la 875 la 891). Cea mai mare creştere a salariului mediu în luna septembrie a fost în domeniul agriculturii, unde s-a înregistrat o creştere de 300 de lei, depăşind astfel pragul de 1.000 lei. Şi faţă de situaţia salariilor de anul trecut se poate sesiza o evoluţie susţinută, dacă în septembrie 2006 salariul mediu net era de 727 lei, în aceeaşi lună a anului în curs salariul mediu net a ajuns la 891 lei.

Salariile din agricultură sunt din ce în ce mai consistente (Foto: FAN)

(R-118275)
SOHO
IARNA ASTA ARADUL SE INCINGE..NIGHT'S ON FIRE ..
DJ DUSAN REZIDENT IN MOOSKEA...IN FIECARE VINERI...CLASSIC DEEP HOUSE PARTY...SERIA MEGAPETRECERILOR CONTINUA...VINERI 16 NOIEMBRIE ANNA LESKO, SAMBATA 17 NOIEMBRIE DJ PROJECT...
....MOOSKEA GLAMOUR CLUB... ATENTIE!!! ACEST LOCAL ESTE DOTAT CU DJ SI MUZICA TARE!!!
RECLAMĂ

PE SCURT

- **Injurii sancţionate.** Pentru că a adus injurii şi cuvinte jignitoare persoanelor care se aflau în incinta unui local din Piaţa Gării, Ionuţ Daniel R., de 26 ani, din Drobeta Turnu Severin, a fost amendat cu 200 de lei.

Radare

Arad (I.C.) - Aparatele radar vor fi prezente azi pe Calea Timişorii, Calea Aurel Vlaicu şi B-dul Nicolae Titulescu. Pe DN 7, radarele vor fi amplasate în localităţile Pecica, Vladimirescu, Odvoş şi Săvârşin. Pe DN 79, două echipaje mobile vor fi prezente la Zimand Cuz şi Şimand. La fel se va întâmpla şi în localităţile Vinga şi Şagu de pe DN 69, unde radarele vor acţiona din mers.

În acţiune

Arad (I.C.) - Efective din cadrul Inspectoratului de Jandarmi Judeţean Arad au aplicat în weekend-ul ce a trecut 38 de sancţiuni contravenţionale, din care 14 avertismente scrise şi 24 de amenzi a căror valoare a ajuns la 6.410 lei. Sancţiunile au fost aplicate pentru încălcarea unor norme de convieţuire socială, a ordinii şi liniştii publice. De asemenea, au mai fost aplicate sancţiuni şi în ceea ce priveşte comerţul ilicit.

Gheorghe Sechel (Foto: Adevărul)

Control la bijuterii

Arad (L.Ş.) - Inspectorii OJPC au finalizat o acţiune de control privind respectarea prevederilor legale la comercializarea bijuteriilor. Au fost verificaţi 36 operatori economici, aplicându-se 20 de sancţiuni contravenţionale, din care 11 avertismente şi nouă amenzi în valoare de 27.000 lei. „Printre neregulile constatate au fost: nerespectarea orarului de funcţionare afişat; neinformarea consumatorilor cu privire la metalul preţios din care sunt confecţionate bijuteriile şi titlul metalului preţios respectiv şi afişarea preţurilor într-o formă echivocă, greu de citit", susţine inspectorul şef Gheorghe Sechel.

ARAD ONLINE aradon.ro
Aici download Comunicat de presă

Unde sunt jandarmii?

Arad - Cititorul nostru Virgil S. ne scrie faptul că „în fişa postului la jandarmi scrie că se vor ocupa numai de câinii care au stăpân. Alte preocupări nu au în Parcul Europa. Poate cineva să mă contrazică arătându-mi procese verbale cu alte contravenţii/infracţiuni petrecute în acest parc în afară de cele pentru câini?" Cititorul ziarului ne semnalează, argumentând declaraţiile cu ilustraţii, faptul că sunt distruse „globurile de la stâlpii de iluminat, pomişorii, leagănele, coşurile de gunoi şi băncile (vezi şi geamurile de la ghereta celor care vând bilete pentru ştrand)", considerând că şi în acest caz „nu poate fi decât o singură concluzie, arătată în prima propoziţie". Publicând poza în ziar, cititorul nostru speră „s-o vadă şi cineva care răspunde de acest parc şi să ia măsuri de aducere a containerului în parc".

ADEVĂRUL Cititor-reporter
0728/222.775
adevaruldearad@informmedia.ro

Virgil S. (Foto)

ARAD ONLINE
www.aradon.ro

Luaţi cu japca de italieni

- O familie din Arad îşi caută cu disperare cei patru nepoţi, care au fost adoptaţi în Italia.

Arad (V.O.; L.Ş.) - O familie de pensionari din Arad încearcă, de doi ani, să îşi recupereze cei patru nepoţi dispăruţi în Italia. Copiii, cu vârste cuprinse între 5 şi 11 ani, au fost înfiaţi de câteva familii din Torino, după ce i-au fost luaţi mamei care locuieşte în Italia. Femeia şi-a pierdut copiii după ce s-a recăsătorit cu un italian şi a fost reclamată de fostul ei concubin că nu îi îngrijeşte. Atât bunicii, mama copiilor, cât şi autorităţile şi avocaţii din România spun că s-au încălcat legile româneşti privind adopţia.

Păcălită de un italian

După ce tatăl copiilor ei a fost închis, Andreea Karosy a decis să ia drumul Italiei.

> „Carabinierii au dat buzna în casă şi au luat copiii fără niciun act"
>
> ANA LUKASS

Acolo a trăit câţiva ani în concubinaj cu un italian. Arădeanca, concubinul acesteia şi copiii trăiau din ajutorul pentru minori oferit de statul italian. „A plecat pentru a oferi o viaţă mai bună copiilor. A fost însă păcălită de italianul cu care a plecat. I-a făcut acte să plece, pentru a trăi după copii. Văzând ce urmăreşte s-a măritat cu un alt italian, cu care are doi copii. Celălalt a căutat să se răzbune şi a făcut tot felul de reclamaţii la asistenţa socială. Cei de acolo au luat copiii fără să vadă cum trăiesc micuţii sau dacă sunt maltrataţi. Mă gândesc că s-au luat mulţi bani. Au venit carabinierii cu doi asistenţi. Au dat buzna peste ei în casă şi au luat copiii de la mama lor fără să stea de vorbă cu ea şi fără niciun fel de act. Eu ştiu că statul român nu permite să se dea în adopţie copiii, mai ales că au neamuri în România", ne povesteşte Ana Lukass, bunica copiilor care au fost duşi de autorităţile din Torino la un centru pentru minori, iar apoi, rând pe rând, au fost înfiaţi de către familii italiene.

Îşi vrea nepoţii

Degeaba a încercat mama să îşi găsească copiii că eforturile sale au fost în zadar. De doi ani de zile şi bunicii încearcă să dea de urma lor. Părinţii Andreei Karosy au demonstrat cu acte că au posibilitatea să îi întreţină pe copii. Cu toate acestea, nu au primit niciun răspuns, ba mai mult, nici măcar nu ştiu dacă mai sunt în viaţă. „Am fost chemaţi de mai multe ori la Tribunal, au fost şi asistenţii sociali aici, pentru a vedea dacă am cu ce să cresc copiii şi am, slavă Domnului. Fiind bunica lor maternă am mai mult dreptul la ei decât un străin", mai spune bunica din Arad.

La CEDO

Avocatul bunicilor, Viorica Gretina, spune că adopţia celor patru copii în Italia a încălcat legile româneşti şi convenţiile internaţionale privind drepturile copiilor. „Tribunalul din Torino a pronunţat o decizie definitivă şi irevocabilă privind adoptarea acestor minori de familiile italiene. Potrivit legislaţiei din România, adopţia internaţională a unui copil având cetăţenia română nu se poate încuviinţa decât în cazul în care adoptatorul are calitatea de bunic al acestora. Minorii în cauză sunt cetăţeni români, cu domiciliu în România, încuviinţarea procedurilor de adopţie nu se poate realiza decât de organele competente din România. Conform convenţiei asupra protecţiei copiilor şi cooperării în materia adopţiei internaţionale spune că adopţiile nu pot avea loc decât dacă autorităţile competente ale statului de origine au stabilit că minorul este adoptabil şi au constatat că o adopţie internaţională corespunde interesului minorului", a declarat Viorica Gretina, avocatul angajat de bunica copiilor.

Pentru că au pierdut toate procesele în Italia bunicii sunt hotărâţi să se adreseze Curţii Europene a Drepturilor Omului, de la Strasbourg.

Bunica trăieşte cu speranţa că îşi va revedea nepoţii (Foto: Vasile Obşitoş)

ARAD ONLINE www.aradon.ro
Aici poţi vedea video

Incendiul a fost ţinut sub control (Foto: V. Obşitoş)

Incendiu la Takata

Arad (I.C.) - Pompierii din cadrul Inspectoratului pentru Situaţii de Urgenţă au fost chemaţi, ieri, să intervină la un incendiu izbucnit la o fabrică din zona industrială de vest. Focul a izbucnit la secţia de turnătorie a fabricii Takata Petri. Din primele cercetări, se pare că totul a început de la o maşină de presă din cauza unei conducte tehnologice şi a efectului termic al acesteia. Angajaţii fabricii au reuşit să ţină sub control focul până la sosirea pompierilor care au lichidat focul. Din fericire, nimeni nu a fost rănit sau intoxicat cu fum. Prejudiciul cauzat de incendiu se ridică la 100.000 de euro.

ARAD ONLINE www.aradon.ro
Aici poţi vedea video

Creşte pericolul de explozii

- Responsabilii E.ON Gaz recomandă consumatorilor arădeni o serie de măsuri de siguranţă.

Arad (L.Ş.) - Pentru a preveni producerea unor accidente sau a intoxicărilor cu monoxid de carbon conducerea E.ON Gaz Distribuţie face o serie de recomandări consumatorilor. „Odată cu venirea sezonului rece creşte pericolul producerii unor accidente sau a intoxicărilor cu monoxid de carbon în urma folosirii necorespunzătoare a instalaţiilor de utilizare a gazelor naturale, respectiv a efectuării unor modificări neautorizate la acestea. Modificarea instalaţiilor de gaz fără avizele necesare şi/sau de către persoane neautorizate prezintă un permanent pericol de explozii şi de intoxicaţii. Solicităm consumatorilor interesaţi să efectueze modificări ale instalaţiilor interioare să recurgă numai la serviciile unei societăţi sau ale unei persoane autorizate pentru proiectarea şi execuţia instalaţiilor de gaze naturale", susţine Adela Boţan, purtătorul de cuvânt al societăţii.

Pe de altă parte, clienţii E.ON Gaz sunt sfătuiţi printre altele să nu doarmă cu focul deschis; să nu lase focul nesupravegheat la arzătoarele neautomatizate; iar dacă simt miros de gaz să stingă toate focurile; să deschidă imediat toate uşile şi ferestrele; să nu manevreze aparate electrocasnice; să nu aprindă lumina şi să nu verifice cu flacără instalaţiile de gaze naturale.

ARAD ONLINE www.aradon.ro
Aici mai multe detalii

Abonează-te la Adevărul pe luna decembrie şi vei caştiga unul dintre cele patru locuri oferite de ziarul tău de familie, la restaurantul Complexului Expo Arad, pentru petrecerea nopţii de Revelion!

Trebuie doar să ne trimiţi talonul de mai jos, completat integral, alături de copia chitanţei-abonament care ne asigură ca te-ai abonat la Adevărul pe decembrie. Plicurile pot fi aduse şi personal la redacţie, B-dul Revoluţiei nr. 81.

Aşteptăm plicurile dumneavoastră până la data de 10 decembrie. Marţi, 11 decembrie, în prezenţa unei comisii, va avea loc extragerea celor patru abonaţi norocoşi care vor beneficia (împreună cu soţul, soţia, prietenul sau prietena), în noaptea dintre ani, de masă, program artistic de excepţie, nume celebre şi artificii spectaculoase, la Complexul Expo Arad.

Nume, prenume ______
Strada ______ nr.___ bl.___ sc.___ et.___ ap.___
Localitatea ______ Telefon ______

ADEVĂRUL Cotidian independent Arad
TU COMANZI NOI TE SERVIM 0257-22 01 01

Caută să rămână în Europa!

■ Fetele de la B.C. ICIM cred în şansa lor de a bifa victoria în faţa echipei Ted Kayseri.

DANIEL SCRIDON
daniel.scridon@informmedia.ro

Arad - După o absenţă de şapte ani din Europa baschetbalistică, fetele de la B.C. ICIM Arad nu au început sub bune auspicii faza grupelor din FIBA Europe Cup 2007. Inerentele emoţii ale debutului ne-au costat o înfrângere, în Grecia, cu Apollon Ptolemaida, în faţa unui adversar de bătut.

„Ne aşteaptă un examen greu, pe care sper să-l trecem cu bine"

ADI BUDUREAN

Timp de regrete nu prea este, deoarece, astăzi, ora 18.30, la Sala Sporturilor din oraşul nostru, fetele pregătite de Adi Budurean şi Dan Moraru întâlnesc principala favorită la câştigarea grupei, echipa Ted Kayseri.

Învingătoare în etapa precedentă, 69-60, în dauna lui Hemofarm Vrsec, gruparea turcă vine la Arad cu moralul ridicat şi după ultimul succes din campionat 83-71, repurtat în faţa unei alte formaţii de FIBA Europe Cup, Galatasaray.

Moore contra Moore

Cu mult interes este aşteptat şi duelul americancelor Moore. Pe de-o parte, Sheana, conducătoarea de joc a ICIM-ului, pe de altă parte, Anita, una dintre cele mai prolifice baschetbaliste din lotul lui Ted Kayseri.

„Cred că Sheana va câştiga acest inedit duel. Mizez pe talentul ei şi setea de performanţă" - a spus Budurean. Care speră ca şi celelalte jucătoare ale echipei să se ridice la nivelul aşteptărilor, îndeosebi cei doi pivoţi din spaţiul ex-iugoslav, Radenkovici şi Kovacik.

Ecuaţia calificării

„Acest meci poate rezolva în mare măsură ecuaţia calificării. O victorie în faţa lui Ted Kayseri ne-ar creşte şansele de accedere în primăvara europeană. Am încredere în potenţialul echipei şi sper ca publicul spectator să fie cel de-al 6-lea jucător al echipei" - ne-a declarat Adi Budurean, în preziua jocului. Singura jucătoare care nu este aptă sută la sută este Alicia Gladden, dar americanca este decisă să intre în teren şi să pună umărul la ceea ce se doreşte a fi a 7-a victorie a ICIM-ului în istoria participării în cupele europene. „Am discutat cu Alicia şi mi-a spus că va juca şi într-un picior" - a adăugat Budurean.

Sheana Moore poate conduce ICIM-ul spre prima victorie din FIBA Europe Cup (Foto: Şt. Matyaş)

SITUAŢIA LA ZI

Etapa I: Apollon Ptolemaida - B.C. ICIM Arad 79-70 şi Ted Kayseri - Hemofarm Vrsec 69-60.
Clasament: 1. Apollon 2 p., 2. Kayseri 2 p., 3. ICIM 1 p., 4. Vrsec 1 p.
Etapa II: B.C. ICIM - Ted Kayseri şi Hemofarm Vrsec - Apollon Ptolemaida.
Primele două clasate şi cele mai bune opt echipe de pe locurile trei din cele 12 grupe se califică în 16-imile FIBA Europe Cup.

ARAD ONLINE **www.aradon.ro**
Aici poţi vedea video

PE SCURT

• **Prezentare.** Astăzi, ora 11, la Facultatea de Drept din cadrul Universităţii de Vest Vasile Goldiş Arad va avea loc o

conferinţă de presă în care Adolf Ivanovici *(foto)*, preşedintele Box Club UVVG va prezenta noua achiziţie a clubului, profesionistul Vasile Dragomir.

• **Invitaţie.** Toţi cei care doresc să se iniţieze în tainele karate-ului sunt aşteptaţi luni, miercuri şi vineri, între orele 18-21, la Grădiniţa P.P. 10 din Calea Aurel Vlaicu. Sensei Marius Gyenge şi Clubul Sportiv Dragonul vă aşteaptă.

ALBE ŞI NEGRE

Examenul

DANIEL SCRIDON
daniel.scridon@informmedia.ro

Aradul sportiv a rămas în Europa anului 2007, la nivelul sporturilor de echipă, doar graţie grupării de baschet feminin, B.C. ICIM. Cu mari eforturi financiare - meritul aparţine Primăriei şi lui Ioan Faur, un om dedicat total sportului -, vicecampioana României s-a înscris în actuala ediţie a FIBA Europe Cup.

În această seară, echipa pregătită de Adi Budurean îşi începe aventura pe teren propriu, în ceea ce se doreşte a fi un traseu lung, primăvăratec. Iubitorii sportului cu mingea la coş din oraşul nostru susţin şi ei un examen. Cel al dragostei şi ataşamentului faţă de culorile galben-albastre ale clubului. O sală plină şi o atmosferă ca-n vremurile de glorie ale ICIM-ului, le va fi de mare folos fetelor, în încercarea de a obţine întâia victorie din acest sezon european. De aceea, în această seară, toate drumurile trebuie să ducă la Sala Sporturilor, acolo unde B.C. ICIM va încerca să (mai) scrie o pagină de istorie pentru sportul arădean. Dacă eşti suporter adevărat, nu poţi rata o asemenea ocazie.

Domină tot

Arad (L.S.) - „Interliga", campionat de copii, la care participă echipe din judeţele Arad, Timiş, Bihor şi Bekes, este dominată în totalitate de cei de la Atletico Arad. Cele patru formaţii, la categoriile de vârstă 1997-2000, sunt pe locul I, cu avans mare de puncte faţă de urmăritoare.

Au confirmat

Iaşi (L.S.) - Pe lângă competiţia pe echipe, CN de judo pentru juniori, desfăşurată la finele săptămânii trecute, sportivii au luptat - la Iaşi - şi pentru un loc în lotul naţional. Impresie bună au lăsat arădenii Cristian Bodârlău, Ştefan Bichişan, Florin Timiş, Remus Lazea şi Amado Lazea.

Cristian Bodârlău (Foto: FAN)

Melia Salome (Foto: FAN)

Bronz la „mondiale"

Erevan (A.H.) - Şahista Contor Group Arad, marea maestră (WGM) Melia Salome din Georgia, a participat, în Armenia, la Campionatul Mondial pentru junioare până la 20 de ani, apărându-şi medalia de bronz cucerită la ediţia din 2006. În concursul (open) feminin ea s-a clasat pe locul 3, la egalitate de puncte (9,5) cu poloneza Zawadzka, care a obţinut medalia de argint.

Gheorghe Falcă (Foto: Şt. Matyaş)

Merg la Primărie

Arad (D.S.) - Învăţaţi de cineva care are interesul de a muta „focul" în altă parte, jucătorii „Bătrânei Doamne" intenţionează să facă o vizită primarului Gheorghe Falcă, după antrenamentul de astăzi. Chiar dacă, până ieri la orele prânzului, edilul Aradului nu a fost informat despre intenţia utiştilor, contactat de „Adevărul", acesta ne-a declarat: „Îi înţeleg, sunt într-o situaţie ingrată, dar nu ştiu cum i-aş putea ajuta. Port zilnic discuţii cu reprezentanţii celor doi finanţatori, fără nici o finalitate însă. Sunt convins că tot Nicolae Bara şi Sandu Ion pot tranşa lucrurile, într-un fel sau altul".

De patru ori

Arad (D.S.) - Impusă de regulile stricte ale FIBA, conferinţa de presă din preziua jocului B.C. ICIM Arad - Ted Kayseri, i-a adus în faţa gazetarilor pe cei doi antrenori şi jucătoarele Alicia Gladden şi Betul Sunter. Gruparea turcă are de patru ori bugetul ICIM-ului şi ţinteşte primul loc în grupă. „Sezonul acesta vrem să spargem dominaţia Fenerbahce - Galatasaray - Besiktas, pentru ca la anul să ne putem înscrie în Euroligă" - a punctat Ayhuri Avci, antrenorul lui Ted Kayseri, care a mai spus că nu are nici un fel de date despre gruparea arădeană.

Mărul discordiei

Arad (D.S.) - Numai este un secret pentru nimeni că divergenţele dintre cei doi finanţatori ai UTA-ei pornesc de la bani.

De pildă, după ce s-a jucat cu nervii arădenilor, de-a uite revenirea, nu e revenirea, Nicolae Bara acceptă să plece de la club, transformând banii investiţi în publicitate. Ce uită ex-finanţatorul principal să spună, este „mizilicul" de un milion Euro, pe care cel care va prelua UTA este obligat să-l achite statului. Este vorba despre 19 miliarde, TVA-ul pe contractul de publicitate şi de alte 16 miliarde, bani ce reprezintă impozitul pe profit. Lei vechi.

Nicolae Bara (Foto: Şt. Matyaş)

Arădenii au valoare

Timişoara (A.H.) - Zilele trecute, în oraşul de pe Bega a avut loc o gală naţională de thaikickboxing. Cu acest prilej, competitorii arădeni au obţinut rezultate excelente prin reprezentanţii celor două cluburi participante. Astfel, C.S. Metalbox (antrenor Nagy Arnold, sponsor Metalcomp Internaţional prin patronul Octavian Iovănuţ) a cucerit trei medalii de aur - Zathureczky Zsolt, Cosmin Ştef şi Georgică Butuc, respectiv cinci de argint - Marius Panin, Daniel Ilie, Cristian Honzo, Melinda Kovacs, Amir Lingurar. La rândul lor, sportivii Top Fighters Club (antrenor Gabi Moţ) s-au întors cu cinci poziţii întâi - Emilia Martin, Sebastian Moldovan, Sorin Horvath, Daniel Dragoman, Marius Dragoman, respectiv cu un loc secund - Cosmin Tăutu.

Metalbox a ieşit în evidenţă alături de Top Fighters (Foto: FAN)

Învingători. Micuţii fotbalişti de la Atletico, antrenaţi de Arpad Cserneczky, au câştigat, la sfârşitul săptămânii trecute, „Turneul de iarnă" de la Bekecsaba. În finală, arădenii au trecut de Vojvodina Novi Sad, cu 3-1. În plus, Claudiu Adam a fost desemnat jucătorul turneului. (Foto: FAN)

pilulele VigRX pentru marirea penisului
Marirea permanenta a penisului cu minim 20%(3-4cm) in 4 luni.
Erectii mai ferme, mai prelungite.
Un plus de virilitate si energie.
Orgasme mai intense.
www.promen.ro comanda@promen.ro
0730512683
451

Produs natural fabricat in Canada, Notif. Inst. de Biores.Alim.nr: 405/06.02.2006
RECLAMĂ

PE SCURT

• **Tragere la sorţi.** Echipa de handbal feminin Tomis Constanţa va întâlni formaţia azeră ABU Baku, în optimile de finală ale Challenge Cup, s-a stabilit, marţi, la Viena, în urma tragerii la sorţi. Tomis va juca partida tur la Constanţa, la 9 sau 10 februarie, returul urmând să aibă loc o săptămână mai târziu, la Baku. Echipa Dunărea Brăila va întâlni în aceeaşi fază a Challenge Cup formaţia cehă DHK Zora Olomouc. Turul se va disputa în Cehia, returul fiind programat la Brăila.

Primul antrenament

Braşov (MF) - Conducerea echipei FC Săcele, ocupanta ultimului loc din Seria I a ligii secunde, l-a instalat, marţi, în funcţia de antrenor principal pe Adrian Furnică, care îl înlocuieşte astfel pe tehnicianul Cosmin Bodea.

Furnică a condus, marţi dimineaţă, primul antrenament cu noua sa echipă.

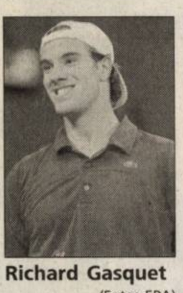

Richard Gasquet (Foto: EPA)

Victorios

Shanghai (MF) - Tenismanul francez Richard Gasquet, cap de serie numărul 8, l-a învins, marţi, cu scorul de 6-4, 6-2, pe sârbul Novak Djokovici, al treilea favorit, în etapa a II-a a grupei aurii din cadrul Mastersului de la Shanghai.

Gasquet a obţinut prima victorie la această ediţie a Mastersului, în timp ce Djokovici a acumulat două înfrângeri şi a ratat calificarea în semifinalele competiţiei.

Totuşi speră

Bucureşti (MF) - Antrenorul Marius Lăcătuş a declarat, după remiza cu Pandurii Târgu Jiu, scor 0-0, restanţă din etapa a V-a a Ligii I, că este încrezător în privinţa evoluţiilor viitoare ale echipei Steaua şi a subliniat că nu poate să dezarmeze şi nici jucătorii săi nu trebuie să facă acest lucru.

Propunere către FRF

Bucureşti (MF) - Directorul Şcolii Federale de Antrenori din cadrul Federaţiei Române de Fotbal, Mircea Rădulescu, a declarat că va propune Comitetului Executiv al FRF ca din sezonul următor un tehnician să nu mai poată antrena două echipe din acelaşi eşalon într-un sezon competiţional.

„Vreau să propun membrilor Comitetului Executiv al FRF ca din sezonul următor să se interzică, prin regulament, ca un antrenor să pregătească două echipe în acelaşi sezon dacă respectivele cluburi fac parte din acelaşi eşalon competiţional. Această problemă a fost deja discutată în Italia şi măsura a fost aplicată", a spus Rădulescu.

Rădulescu a ţinut să precizeze că interdicţia nu se aplică în cazul în care antrenorul semnează cu o echipă dintr-un alt eşalon.

La A.N.S. Campionul mondial la box profesionist, Lucian Bute, va fi primit, astăzi, de către preşedintele Agenţiei Naţionale pentru Sport, Octavian Belu. (Foto: FAN)

Bulgarii doresc să ne bată

■ **Aceştia cred că fotbaliştii lui Victor Piţurcă au exagerat cu atitudinea negativă.**

Bucureşti (MF) - Portarul Dimitar Ivankov, legitimat la Kayserispor, a declarat, înaintea meciului Bulgaria - România, programat sâmbătă, în preliminariile Euro-2008, că românii au exagerat cu atitudinea negativă la adresa bulgarilor şi dorinţa echipei pregătite de Dimitar Penev este să îi învingă pe „tricolori".

Mai au şanse

„Şansele noastre de calificare nu s-au evaporat definitiv, dar e greu de crezut că se mai poate face ceva. Românii au exagerat cu bârfele şi atitudinea negativă faţă de noi. Vrem să facem un meci bun sâmbătă, să ne mulţumim fanii şi să învingem echipa României", a spus Ivankov.

> „Vrem să învingem echipa României"
>
> DIMITAR IVANKOV

Atacantul Dimitar Berbatov (Tottenham Hotspur) a afirmat că are o stare de spirit excelentă înaintea meciului cu România, precizând şi motivul. „Am călătorit de la Londra la Sofia în avion cu actorul american Morgan Freeman, care va filma aici, mi-a făcut mare plăcere să-l cunosc", a spus atacantul bulgar.

Se pregătesc intens

Naţionala Bulgariei a făcut, luni, primul antrenament după reunire pe stadionul Vasil Levski, unde se va juca partida, aseară pregătindu-se pe stadionul Gheorghi Asparuhov.

Meciul dintre reprezentativele Bulgariei şi României va avea loc sâmbătă, de la ora 18.00, pe stadionul Vasil Levski din Sofia, în grupa G a preliminariilor Euro-2008. Pe baza ultimelor rezultate obţinute, România este deja calificată la turneul final al Campionatului European de fotbal.

Dimitar Berbatov este optimist înaintea confruntării cu „naţionala" ţării noastre, programată la sfârşitul acestei săptămâni (Foto: EPA)

Două săptămâni pe tuşă. Atacantul echipei FC Sevilla, Frederic Kanoute, va absenta de pe teren două săptămâni din cauza unei accidentări la piciorul drept, survenită la meciul susţinut de formaţia sa la Villarreal. Rezonanţa magnetică efectuată de Kanoute a relevat că acesta suferă de o contractură musculară la pulpa piciorului drept. Frederic Kanoute ratează astfel convocarea la naţionala statului Mali, dar şi următoarea partidă a Sevillei din campionat, contra formaţiei Real Mallorca. (Foto: EPA)

Cupa Cupelor

Bucureşti (MF) - Echipa de handbal feminin „U" Jolidon Cluj va întâlni formaţia sârbă Naisa Nis în optimile de finală ale Cupei Cupelor, într-o reeditare a finalei Challenge Cup din sezonul trecut.

„U" Jolidon Cluj va disputa primul meci pe teren propriu, la 9 sau 10 februarie, returul fiind programat în Serbia, o săptămână mai târziu.

Formaţia Rulmentul Braşov va întâlni în aceeaşi fază a Cupei Cupelor echipa ungară DVSC Debrecen. Turul se va disputa în Ungaria, returul fiind programat la Braşov.

Balon de aur

Bucureşti (MF) - Atacantul echipei Internazionale Milano, Zlatan Ibrahimovici, a fost desemnat cel mai bun jucător suedez al anului 2007, trofeul primit, Guldbollen (Balonul de Aur), fiind al doilea din cariera sa după cel obţinut în 2005, informează site-ul uefa.com.

Ibrahimovici, în vârstă de 25 de ani, a înscris şapte goluri în campionatul italian în acest sezon, ajutând echipa Inter Milano să termine pe primul loc şi în 2006-2007, cu 15 goluri marcate. În acest sezon de Liga Campionilor, Zlatan Ibrahimovici conduce, după patru etape, clasamentul golgheterilor cu patru reuşite, la egalitate cu mijlocaşul Cristiano Ronaldo de la Manchester United.

Cel mai bun portar suedez al sezonului a fost desemnat Rami Shaaban (Fredrikstad FK), cel mai valoros apărător, Petter Hansson (Rennes), iar mijlocaşul anului a fost ales Tobias Linderoth de la Galatasaray Istanbul. Zlatan Ibrahimovici a fost numit şi cel mai bun atacant al anului.

Antrenorii Jonas Olsson şi Stefan Rehn de la IFK Goteborg au fost desemnaţi tehnicienii sezonului în Suedia, în timp ce atacantul Johan Oremo (IF Gefle) a primit premiul pentru cel mai bun debutant.

Therese Sjogran a fost desemnată cea mai bună jucătoare de fotbal din Suedia, primind premiul Diamantbollen (Balonul de Diamant).

Zlatan Ibrahimovici, de la Inter, desemnat cel mai bun fotbalist suedez al anului (Foto: EPA)

Se retrage?

Paris (MF) - Fundaşul formaţiei FC Barcelona, Lilian Thuram, a declarat, într-un interviu publicat de cotidianul Le Parisien, că se va retrage de la echipa naţională dacă Franţa nu se va califica la turneul final al Campionatului European din 2008.

„Aşa este. Sper, totuşi, că ne vom califica şi voi mai juca. O finală de Campionat European ar fi extraordinară", a spus Thuram.

Lilian Thuram, în vârstă de 35 de ani, este recordmanul de selecţii la naţionala Franţei, cu 134 de convocări.

Apărătorul francez va renunţa la „naţională" în cazul ratării calificării (Foto: EPA)

Turneu preolimpic

Bucureşti (MF) - Echipa naţională de volei masculin a României s-a reunit, marţi, în vederea pregătirii şi participării la primul turneu preolimpic, programat la Catania (Italia), între 28 noiembrie-2 decembrie.

Echipa României, care este antrenată de Gheorghe Creţu, va evolua în grupa B, alături de reprezentativele Greciei (28 noiembrie, ora 19.00) şi Olandei (30 noiembrie, ora 18.30), în timp ce în grupa A au fost repartizate Italia, Croaţia şi Muntenegru.

Primele două clasate din fiecare grupă îşi vor disputa semifinalele, încrucişat, iar echipa care va încheia pe prima poziţie turneul de la Catania se va califica la al doilea turneu preolimpic, programat în Turcia, în luna ianuarie.

Lotul României s-a reunit la Bucureşti, unde va alterna pregătirile în sala de la Izvorani, cu partide de verificare, în compania Belgiei, la 21, 22 şi 23 noiembrie. Componenţa naţionalei României este următoarea: Sergiu Ilieş, Corneliu Andrieş, Laurenţiu Lică, Adrian Gontariu, Laurenţiu Bîrău, Sergiu Stancu, Petrişor Macovei, Valentin Pereu, Bogdan Olteanu, Florin Voinea, Ionuţ Harbuz, Dan Borota, Adrian Feher.

PE SCURT

- **Primarul** de Felnac, Nicolae Selegean și vicele Augustin Rastatter, au supravegeat ieri, plantarea unor frumoși arbori ornamentali, în fața Școlii Generale din Felnac.

Vechi și nou

Pâncota (N.O.) - Centrul orașului Pâncota e compus dintr-o serie de edificii frumoase, care dau o notă aparte urbei. Castelul baronului Schulkowsky (care păstrează și azi blazonul familiei Schulkowsky pe acoperiș) este unul dintre cele mai bine păstrate din județ. Acesta adăpostește sediul Primăriei orașului. Dar, un rol important pentru crearea „primei impresii" când ajungi la Pâncota, pe lângă clădirile de epocă, îl reprezintă și noile clădiri, care dau aspectul modern al orașului, ca o imagine în oglindă a boom-ului investițional din ultimii ani. Perioadă în care, edilii s-au preocupat ca infrastructura și utilitățile să nu lipsească cetățenilor.

(Foto: N. Oprean)

(Foto: N. Oprean)

Pâncota, pe val!

Pâncota (N.O.) - Primarul orașului Pâncota, Iosif Retter, a solicitat sprijinul vicepreședintelui Consiliului Județean Arad (CJA), Neluțu Cristina, în vederea asigurării, și pe mai departe, a tuturor condițiilor pentru realizarea obiectivelor demarate în oraș. „Nu că mă plâng, fiindcă atâția bani, ca în 2007, nu am avut niciodată la bugetul local și nici nu am primit, în celelalte mandate, de la CJA și Guvern. Dar, avem câteva proiecte importante, cu care nu aș dori să fiu în întârziere." La rândul său, Neluțu Cristina l-a asigurat pe Iosif Retter de toată deschiderea CJA.

Gazul, investiția de peste două milioane de euro de la Pecica, a meritat tot efortul. (Foto: Șt. Matyaș)

„Casa lui Picicu"

Almaș (N.O.) - „Nunta, țuica și mierea de prune / Au scos Almașul în lume!" Sub aceste „cuvinte potrivite", cei 46 de almășeni, care au participat la inaugurarea „Casei Almășene", din localitatea Golești, județul Argeș, au făcut cinste, prin obiceiurile prezentate, nu doar comunei lor, ci întregului județ Arad. „Și, pentru a nu pierde nimic din specificul local, am plantat, în fața casei, împreună cu directoarea Pally Filofteia, „NUCUL", care caracterizează atât de mult gospodăria din Zona Crișului Alb. Sub nucul „Casei lui Picicu", care de acum își are loc de cinste pe minunatele meleaguri argeșene, la Muzeul Golești, zeci de generații s-au întâlnit, s-au sfătuit, au jucat minunatele hore, au petrecut sărbătorile și s-au odihnit," ne-a explicat, cu alese cuvinte, ceea ce s-a petrecut în localitatea argeșeană Golești, viceprimarul de Almaș, Viorel Barbura.

Finanțări deblocate, la Pecica

■ **Orașul Pecica a primit fonduri pentru continuarea lucrărilor la școli și grădinițe.**

Pecica (N.O.) - În ultimele zile, au demarat din nou lucrările la Școala cu clasele I-VIII, care se construiește la intrarea în Pecica, în spatele sălii de sport.

După ce s-a ridicat fundația și s-a ajuns până la etaj, muncitorii au fost nevoiți să abandoneze lucrările din cauza sistării fondurilor de la Ministerul Educației, Tineretului și Cercetării. Acum, s-a primit o nouă tranșă de bani și șantierul a putut fi redeschis.

> *Cât va ține vremea, lucrările vor continua*
>
> PETRU ANTAL

Lucru bun

„Un alt lucru bun este că, în cazul în care vremea se va menține la condițiile actuale, muncitorii vor putea lucra și în următoarele săptămâni", susține viceprimarul Petru Antal.

O altă investiție majoră în domeniul educației se află pe drumul bun. Este vorba despre grădinița care se construiește pe amplasamentul fostei școli Muștra, din zona de blocuri Iril. Pe terenul unde au învățat pecicanii din zonă, cu decenii în urmă, acum se va înălța o grădiniță nouă, modernă, cu program prelungit, care să corespundă tuturor standardelor europene. În acest fel, copiii din zona Iril nu vor mai fi nevoiți să învețe într-un apartament de bloc, unde spațiul este insuficient activității didactice.

Sală nouă

Cea de-a doua sală de sport a orașului – construită integral din fonduri de la Compania Națională de Investiții – intră într-o nouă etapă. Sala de gimnastică, ce se va afla sub coordonarea Școlii Generale nr. 2, va fi construită în vecinătatea pieței agro-alimentare și va putea fi folosită de către toți tinerii din oraș. De curând, a avut loc predarea amplasamentului spre firma constructoare, care a și demarat deja lucrările de curățare a spațiului, folosit până cu câțiva ani în urmă ca grădină.

Bilanț pozitiv

Odată cu reluarea lucrărilor la școli și grădinițe, administrația locală din Pecica răsuflă ușurată, deoarece, la capitolul „Dezamăgiri 2007", sistarea lucrărilor la unitățile de învățământ, din motive independente de voința edililor, era unul din puncte.

Acum, însă, totul a reintrat pe făgașul normal.

Vicele de Pecica, Petru Antal, inspectează șantierul (Foto: FAN)

Lucrări la Craiva, pe mai multe fronturi (Foto: N. Oprean)

Front de lucru, la Craiva

■ **Primarul de Craiva ne-a prezentat proiecte și realizări de peste 50 de miliarde de lei vechi.**

Craiva (N.O.) - Apa curentă pentru animale pare un vis prea frumos, dacă ne gândim că în județul nostru încă există localități cum sunt Secașul, din comuna Brazii, sau Cuiedul, din comuna Buteni, unde, oamenii consumă apă de ploaie(!), darmite animalele.

La Craiva, însă, instalarea unei conducte de apă curentă, până la adăpătorile din pășune, reprezintă unul dintre proiectele primarului Ioan Bercea, pe cale de a se înfăptui cât de curând. „Sunt convins că acest proiect va fi apreciat așa cum se cuvine de către toți crescătorii de animale din Craiva", susținea primarul Ioan Bercea.

Primarul Ioan Bercea ne-a mai declarat că a finalizat rețeaua de apă în localitățile Craiva, Chișlaca și Coroi, pe o lungime de 15 kilometri, valoarea totală a proiectului fiind de 1 milion de euro.

La capitolul investiții, se cuvine să amintim și de proiectul de 12 miliarde de lei vechi, obținut pentru reparații capitale la școală, tot cu sprijinul vicepreședintelui CJA, Neluțu Cristina.

Almașul, exportat în Argeș

Almaș (N.O.) - După cum ne informează viceprimarul comunei Almaș, Viorel Barbura, de curând, în localitatea Golești, județul Argeș, a avut loc un eveniment inedit. La Muzeul Viticulturii și Pomiculturii, din Golești, s-a desfășurat inaugurarea „Casei Almășene", eveniment ce încununează munca de peste doi ani a specialiștilor și cercetătorilor, de a transfera o gospodărie pomicolă din Almaș, pe meleaguri argeșene. Delegația almășeană, condusă de vicele Viorel Barbura și preotul Ioan Dașcău, a fost compusă din 46 de tineri almășeni, care au primit înalte aprecieri din partea gazdelor, pentru obiceiurile prezentate. Președintele CJ Argeș, Constantin Niculescu, a acordat Primăriei comunei Almaș diploma de excelență pentru întreaga activitate desfășurată în slujba etnografiei, artei populare și culturii tradiționale.

Almașul, transfer reușit! (Foto: FAN)

RECLAMĂ ELECTORALĂ

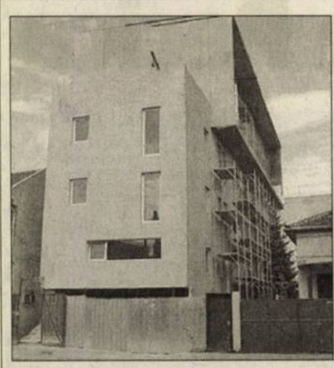

Bloc nou, zona Intim, apartamente la cheie 1-2 camere, parcare subterană. Prețuri începând cu 32.500 euro. Telefon 0747.490.874, 0357/414442.

Felicitări (67)

LA ÎMPLINIREA frumoasei vârste de 19 ani, pentru
SEBI,
îi dorim din suflet multă sănătate, fericire, bucurii și tot binele din lume.
"LA MULȚI ANI!"
Tata Dan Zbârcea, buni Domnica, sora Diana și tușa Tina

Vând ap. 1 cameră (01)

- **Apartament 1** cameră, str. Lucian Blaga, nr. 8. Informații telefon 0741.912.375.
- **Apartament 1** cameră, ultracentral, 57 mp, 42.000 Euro, negociabil. Telefon 0722.571.299, 0748.268.015.

Vând ap. 2 camere (03)

- **2 camere**, Z-uri, 74 mp, la cheie. Telefon 0749.082.137.
- **Apartament 2** çamere, B-dul Revoluției, 80 mp, parter, în curte, pretabil birouri, 46.000 Euro. Telefon 0744.849.390.
- **Apartament 2** camere, Bloc H, etaj I, în continuare la BRD, preț 60.000 euro. Telefon 0722.275.562.

APARTAMENT 2
camere, complet mobilate, parter, Vlaicu, bun pentru privatizare, posibilități extindere. Preț 35.000 Euro. Telefon 0740.795.123.

- **Apartament 2** camere, Fortuna, etaj 3/4, 58 mp, balcon 6 m, preț 34.000 Euro. Telefon 0740.801.611.
- **Apartament 2** camere, îmbunătățit, 4/4, acoperiș nou, vedere Calea Romanilor, 37.000 Euro negociabil, 0744.172.389, 0722.281.488.
- **Apartament 2** camere, Vlaicu, cf. 1, Z-uri, parter înalt, amenajat complet. Telefon 0743.798.287.
- **Apartament 2** camere, Vlaicu, Lebăda, etaj 1, îmbunătățiri, 41.500 Euro. Telefon 0722.786.750.
- **Apartament 2** camere, Vlaicu, X 4, parter înalt, balcon, renovat recent, lux, 77 mp, decomandat, mobilat (include 2 plasme TV mari), alarmă, la cheie, 61.000 Euro, negociabil. Telefon 0744.911.489.
- **Apartament două** camere, confort I, 72 mp, la Z-uri cu vedere spre Aurel Vlaicu, etaj V/VIII, 53.000 euro, proprietate particulară. Telefon 0753.205.582.
- **Apartament foarte** foarte urgent la Lipova, la un preț mic. 0730.807.086.

Cumpăr ap. 2 camere (04)

- **Apartament** 2-3 camere, neamenajat, 30.000 euro, PF. Telefon 256119, 0723.273.746.
- **Apartament** 2-3 camere, plătesc imediat. Telefon 0257/212063, 0742.320.153, 0723.455.028.
- **Apartamente** 1-2-3 camere. Plata pe loc!!! Telefon 228411, 0744.849.390.

Vând ap. 3 camere (05)

- **Apartament** 3-4 camere, zona Aradul Nou, suprafețe 120-140 mp, în bloc nou, parcare subterană. 0746.186.060, 0721.695.743.
- **Apartament 3** camere, Alfa, 104 mp, decomandat, parter înalt, cu balcon zidit (intrare separată), pretabil locuință sau spațiu comercial, 54.000 Euro. Telefon 0752.514.255.
- **Apartament 3** camere, Podgoria, etaj 2/4, termotecă, finisaje superioare. Telefon 0722.645.130, 0722.394.129.

Cumpăr ap. 3 camere (06)

- **Apartament 3**-4 camere, Vlaicu, Z-uri, I-uri, etaj 1-3. 0722.606.448.

Vând ap. 4 camere (07)

APARTAMENT ULTRACENTRAL
mobilat 200 mp, et. 3/3 și 180 mp, et. 1/2, excelent cabinete, birouri, 0720.223.279.

VÂND SAU
închiriez apartament 4 camere, zona Gării, etaj 3/4, 100 mp, amenajat, decomandat, contorizat. Informații 0726.121.940.

Vând ap. la casă (11)

- **Apartament la** casă 1 cameră, cămară alimente și bucătărie cu posibilitate extindere, 20 mp Pârneava. Telefon 0744.937.307.
- **Apartament la** casă, zonă centrală, str. Ludovic Szantay nr. 12, ap 2, compus din 2 camere, bucătărie, 2 băi, super amenajat, geamuri uși termopan, gresie, parchet, preț 57.000 euro, negociabil, cu Legea 112. 0751.043.089.

Vând case, vile (13)

- **2 case** (curte aceeași) Pârneava, toate dotările. Telefon 288121.
- **Casă +** teren, zona Romanilor, 3 camere + ...iți, 125.000 Euro. Telefon 0357/404151, 0740.783.902.

CASĂ MARE,
Aradul Nou, ocupabilă imediat, toate utilitățile, 0751.075.419.

- **Casă mare** aranjată în Micălaca, 0722.380.551.
- **Casă nouă**, din cărămidă Arad, 120 mp utili, 150 mp construiți, curte 100 mp, utilități preț 65.000 Eu. Telefon 0722.624.706.
- **Casă renovată**, FS= 29 ml ST=1.080 mp, SC=200 mp, toate utilitățile! Preț 180.000 Eu negociabil. Telefon 0745.531.965.
- **Casă și** teren 1.300 mp în Micălaca, preț 110.000 Eu. Telefon 0731.425.886.
- **Casă tip** vilă ultracentral, compusă din demisol + parter + etaj, două garaje, singur în curte, intrare pe două străzi sau schimb cu apartament 2-3 camere + diferență. Telefon 252033, 0745.890.108.
- **Casă, tot** confortul, Clopotului 105, 0257/278174, 0741.540.286.
- **Casă, urgent**, Bujac, str. Ghioceilor, nr. 70. Telefon 241541, 0741.692.440.
- **Casă, urgent**, Bujac, str. Libertății nr. 28. Telefon 241541, 0741.692.440.
- **Loc de** casă Bujac 540 mp stradă asfaltată utilități la stradă, 35.000 Eu. Informații 257800, 0749.220.267.
- **Romanilor, casă**, 9 Mai nr. 1, 2 apartamente, Zrenjamin 1 casă, 280692.
- **Romanilor, vilă**, 3 apartamente, lângă Policlinică, strada Paris 5, 280692.
- **Vilă 5** camere, 3 băi, garaj, SC 190 mp, ST 400 mp, toate utilitățile. Telefon 0727.982.469.
- **Vilă, Calea Romanilor S+P+E, garaj, toate utilitățile. Relații telefon 0256/221786, 0723.568.706.**
- **Vilă nouă**, str. Munteniei, cartier Poltura. Telefon 0744.929.305, 0741.018.181.
- **Vilă P+E+M** în Sânicolaul Mic finisată, construcție nouă. Telefon 0720.226.720.

Vând case la țară (17)

- **Casă 3** camere, Lipova, central, 300 mp teren, 26.000 Euro. Telefon 0742.286.469.
- **Casă 5** camere, Zăbrani, 24 km Arad, 900 mp total, 250 utili, cărămidă, stare bună, situată în centru, 40.500 Euro, negociabil. 0745.135.555.
- **Casă cărămidă**, 4 camere, mobilată, 1501 mp, utilități și anexe + teren, preț negociabil, Dumbrăvița nr. 40, comuna Bârzava, 0720.027.756.
- **Casă cu** grădină în Curtici, str. Revoluției, nr. 85. Telefon 0257/464.944.
- **Casă de** vânzare în Bătania, aproape de ștrand, renovată din nou înăuntru, gaz, geamuri termopan, 3 (trei) camere, baie, bucătărie. Prețul 22.000 Euro. Telefon 0036703239058.
- **Casă în** Bârzava nr. 13, teren 1200 mp, preț 16.800 Eu. Telefon 0727.886.400, 0257/311156.
- **Casă la** Adea, 5 km Chișineu-Criș. 0745.974.892, 0748.054.881, 0742.598.532.
- **Casă la** Pecica. Telefon 0742.194.236.
- **Casă la** roșu, 160 mp, cu posibilități finisare pe gustul clientului în Firiteaz, 20 km Arad. 0722.449.782.

- **Casă nouă**, ieftină, în Chișineu-Criș. Telefon 0745.144.123
- **Casă sat** Julița, Valea Mureșului, lângă pădure și pârâu, 8.500 euro. 0724.490.244.

CASĂ SEMLAC,
preț 40.000 euro, negociabil. Telefon 0727.615.078.

- **Casă și** loc de casă în Zădăreni preț 40.000 Eu. Telefon 0730.169.338.

CASĂ ZERIND
nr. 139, ideal privatizare, central, la șoseaua Arad-Oradea, 1.000 mp. Telefon 0729.456.699.

- **Case și** terenuri la Bătania, Ungaria, la preț bun, 0724.590.747, 0744.522.034, 0722.714.995.
- **În Zimandu** Nou casă mare în centru cu toate utilitățile, teren 3000 mp. Telefon 0730.009.246, 0728.840.611.

URGENT, CASĂ
Cruceni, 100 mp cu teren 1200 mp 38.000 Eu sau schimb apartament, 0746.802.457.

URGENT, CASĂ
P+M 140 mp, Șagu, la cheie, 70.000, negociabil, 0724.860.090.

URGENT, CASĂ
P+M, Șagu nr. 698, toate utilități, 60.000 Eu, negociabil, 0746.802.457.

Vând garsoniere (19)

GARSONIERĂ, 35 mp,
Bușteni, etaj 3, preț 25.000 euro, negociabil. Telefon 0747.490.874.

- **Garsonieră 40** mp, bloc nou construit, zona Aradul Nou. 0746.186.060, 0721.695.743.
- **Garsonieră cf** I, str. Bușteni, 34.000 Eu negociabil. Telefon 0741.592.300.
- **Garsonieră, confort** I, zona Micălaca. Telefon 0744.635.110.

Vând terenuri (21)

- **0,5** locuri, 413 mp, 18,3/22,5, cu utilități, acceptăm variante, 0765.257.753.
- **10.0000** mp teren înainte de cartierul Verde. Telefon 0722.213.431.
- **2,8** hectare pământ arabil, Zimandul Nou, 3.500 Euro/hectarul. Telefonul 257800, 0749.220.267.
- **4-10** ha la șosea, aproape de Nădlac, persoană fizică, 0722.257.409.
- **42000 mp** DN Arad - Oradea intersecția Sântana - Curtici, 5 euro, negociabil. 0726.383.042.
- **8500 mp** pe centură, zona CET, FS 270 m. Informații 0744.784.072.
- **Arieșeni, teren** construcție cabană, zonă deosebită, utilități, certificat urbanism, eventual schimb. Telefon 0722.257.409.
- **Două grădini** a câte 1.080 mp în Bujac, str. Leului nr. 2, str. Mircea Vodă nr. 9. Informații telefon 0357/311247.
- **Grădină 1000** mp în Miniș. Telefon 0257/289378, 0257/461017.

GRĂDINĂ, ARADUL
Nou, 1.440 mp sau jumătate 720 mp. Telefon 0722.247.219.

- **Loc casă** Zimand-Cuz nr. 291, 1.080 mp, FS 15 m utilități la stradă, 20 euro/mp. Telefon 0727.703.589.
- **Loc de** casă, aproximativ 500 mp în comuna Vladimirescu. Informații telefon 0727.805.733.
- **Loc de** casă în Ineu, branșament electric existent, rețea apă, gaz la stradă, 1200 mp, 10 euro/mp. Telefon 0721.206.268.
- **Loc de** casă la șosea, str. 6 Vânători 2.888 mp, 80 Euro mp, negociabil. Informații 0748.750.516.
- **Teren 0**,50 ha, vis-a-vis de Uzina Electrică. 0748.841.695.
- **Teren 3**,4 hectare, în Zădăreni, lângă sat, 5 Euro/mp. Telefon 0724.020.111.
- **Teren intravilan** în comuna Macea, poziție foarte bună, ideal pentru construcția unei case, 1.230 mp, curent, cablu etc, doar 10 Euro/mp. Urgent! Telefon 0747.142.419.
- **Teren intravilan** în Miniș. Telefon 0723.572.708, 0724.110.882.
- **Teren intravilan**, zona Pârneava (str. Oituz), 672 mp cu utilități, pretabil construcții. Telefon 0745.004.372.
- **Urgent 3** locuri de casă, în Grădiște, 950 mp, FS 17,5, 14.900 Euro. 0744.274.094, www.realtrust.ro

URGENT, LOC
de casă 250 mp 14.000 Eu, Cadaș, 0746.802.457.

URGENT, LOC
de casă 500 mp, 8.000 Eu, Pecica str. 211. Telefon 0746.802.457.

Cumpăr terenuri (22)

- **Pământ agricol**, pășune, fâneață, vecinătatea Aradului, plătesc imediat. Telefon 0257/212063, 0742.781.651, 0722.273.759.
- **Teren intravilan** 500-700 mp, Aradul Nou, zonă bună. 0722.606.448.

Vând spații comerciale (25)

SPAȚIU COMERCIAL
pe Victoriei. Telefon 0727.310.333.

VÂND (ÎNCHIRIEZ)
SPAȚIU COMERCIAL, UTA-VLAICU, la șosea, amenajat. 0745.135.555.

VÂND SAU
închiriez BAZĂ PRODUCȚIE Sântana - 1200 mp - industrie ușoară toate utilitățile. Telefon 0722.274.832.

Imobile chirii (29)

- **Caut să** închiriez apartament 2-3 camere sau garsonieră. 0726.289.694.
- **Dau în** chirie apartament 3 camere, decomandat și spațios, etaj 4 din 9, Piața Spitalului, mobilat și utilat lux, 500 Euro. Telefon 0743.063.039, 0729.989.506.
- **Doresc să** închiriez una cameră bucătărie baie la casă în Arad, Sânleani, Livada, Vladimirescu, Sânicolau. Telefon 0726.219.140.
- **Închiriez (ofer)** garsonieră, Lacului, ideal birou, 130 Euro/lună, anticipat 3 luni. Telefon 0722.837.714, 0722.709.493.
- **Închiriez (ofer)** garsonieră, Praporgescu, complet renovată și utilată, 180 euro. 0744.175.278.
- **Închiriez 2** apartamente, stradal Mărășești 31, pentru birouri, cabinete, activități notariale, mică publicitate. Telefon 0741.977.612.
- **Închiriez 2** camere, amenajat, utilat, mobilat, 200 Euro/lună. Telefon 0727.982.469.
- **Închiriez 3** camere, mobilat, utilat lux, 400 Euro/lună. Telefon 0727.982.469.
- **Închiriez apartament** 1 cameră, ultracentral, 40 mp, mobilat, dotat, 250 Euro plus garanții. Telefon 0765.365.717, 0357/408307.
- **Închiriez apartament** 2 camere, Piața A. Iancu. Informații 0741.289.475.
- **Închiriez apartament** 3 camere, termopan, cablu, complet mobilat, et. II, lângă Euromedic. Telefon 0742.839.171, 0257/322124, după ora 16.00.

ÎNCHIRIEZ APARTAMENT
mobilat, ultracentral, termen lung, 200 mp, 180 mp nemobilat et. 1/2, excelent birouri. Telefon 0720.223.279.

- **Închiriez apartament**, zonă centrală, mobilat, încălzire proprie. Telefon 0749.042.489.
- **Închiriez casă** pentru firmă, convenabil. Telefon 242520.
- **Închiriez garsonieră**, confort I, mobilată, utilată, 150 Euro/lună. Telefon 0727.982.469.
- **Ofer închiriere** apartament 1 cameră + dependințe, nemobilat, Grădiște, clădire nouă. Telefon 284621, 276531.
- **Ofer spre** închiriere apartament două camere, decomandate, mobilat, complet utilat, contorizat, Vlaicu, 180 Euro/lună. Telefon 0747.226.193.
- **Primesc o** fată în gazdă. Telefon 0728.890.250, 0788.325.129.

Chirii spații comerciale (88)

ÎNCHIRIEZ SPAȚIU
20 mp, parter în Alfa, str. Griviței. Telefon 0720.768.807.

ÎNCHIRIEZ SPAȚIU
CENTRAL bun pentru birouri sau alte activități, de la 20 mp până la 700 mp. Telefon 0744.783.877, 0724.376.343.

ÎNCHIRIEZ SPAȚIU
COMERCIAL 50 mp, zona UTA, str. Cocorilor, complet amenajat. Telefon 0723.735.554.

Oferte împrumuturi (34)

OFERIM VALUTĂ!
6-36 luni. PLATA FINAL! Posibilități prelungire. 0257/279512, 0726.842.692, 0743.787.609.

Auto românești (36)

- **Vând ARO** 244, 1.500 euro. 0724.490.244.

- **Vând Dacia** 1310, an 1984, stare foarte bună, preț 800 Euro. Telefon 0740.610.837.
- **Vând Dacia** Logan Diesel, an fabricație 2007, aer condiționat etc. Preț 8.800 euro, negociabil. Telefon 0257/514230.
- **Vând Dacia** Logan, fabricație 2005, 5.500 euro, negociabil. Telefon 0749.290.795.
- **Vând Dacia** Papuc 2 locuri, acoperit fibră, 4x4, obloane, an 2004. Telefon 0723.828.937, 0742.087.373.
- **Vând Dacia** Super Nova Rapsodie an 2002, 56.000 km, jante aliaj, MP3 player, eleron culoare albastru, motor + cutie viteze Renault. Telefon 0744.635.559.

Auto străine (37)

- **Vând (variante)** Ford Mondeo Ghia, an 2004, diesel, navi, 6+1 viteze, full option, Euro 4, RAR efectuat, recent adusă, CIV în alb, preț 10.300 Eu, negociabil. Telefon 0744.127.363.
- **Vând Fiat** Ducato din 2002, preț informativ 11.500 euro. Telefon 0728.970.557.
- **Vând Fiat** Punto accidentat, an 2006, benzină 1,2, patru uși, climă, 3.000 Euro. Telefon 0722.473.386.
- **Vând Fiat** Punto, stare excepțională, recent adus, 4 uși, an 2002, climă, ABS, 5.350 Euro negociabil, 0744.900.884.
- **Vând Ford** KA 1,3i, 2000, aer condiționat, geamuri electrice, ABS, înmatriculat, 50.500 km. Telefon 0722.327.526.
- **Vând Ford** Mondeo Ghia limuzină, vișiniu metalizat 2,0 TDC i, an 2001, 116 CP, climatronic, încălzire în scaune, pilot automat, jante, full electric, preț 7.500 euro, negociabil + taxă. Telefon 0726.193.117.
- **Vând Golf** IV, 1.9 TDI, an 2002, culoare perlă, climă, central, alarmă etc., 110.000 km reali, preț 7.000 Euro, negociabil. Telefon 0747.272.771.
- **Vând Matiz** albastru, 2004, 30.000 km, VT 2009, MP3, preț 3.900 euro, negociabil. Telefon 0724.286.817, 0740.772.086.

VÂND NISSAN
Primera, benzină, 1.600 cmc, an 2004, consum mediu 6 l/100 km, 43.000 km, stare excepțională, preț 11.500 Euro. Telefon 0744.796.521.

- **Vând Peugeot** 206 D din 2002, negociabil 7.000 Eu. Telefon 284102, 0723.179.815.
- **Vând Peugeot** 206, foarte, foarte urgent, la un preț foarte convenabil. 0749.366.289.
- **Vând Peugeot** Partner Diesel, motor 1,9, an fabricație 2006, predare leasing. Informații telefon 0740.815.541.
- **Vând SKODA** OCTAVIA (cu cedare leasing) 1.6 cmc, benzină, 70.000 km, 2005, toate utilitățile. Telefon: 0745.037.120.
- **Vând Toyota** Yaris, an 2005, km 26.000, benzină, 4+1 uși, preț 9.000 Euro, negociabil. Telefon 0740.376.931.
- **Vând, urgent**, Ford Escort Tournier (Ghia), an fabricație 1997, preț 2.800 Eu. Telefon 0751.043.083.
- **Vând VW Passat 1,9 TDI Limuzină, fabricație 2006, negru metal, dublu climatronic, 12 airbag, ABS, ESP, geamuri, oglinzi, faruri electrice, jante aluminiu, radio CD, km 51.000, înmatriculat recent, preț 16.900 Euro. Telefon 0740.120.741, 0722.706.535.**

Microbuze. Dube (38)

- **Vând microbuz** Isuzu, 2.900 euro și camionetă (Motor Dacia) 2.200 euro. Telefon 288121.

Camioane, remorci (39)

- **Vând remorcă** tip Salonta, 500 kg, cu înălțătoare, drujbă Husqvarna 346, motocositoare STIHL cu ham. Telefon 0745.614.771.

Utilaje, unelte, industriale și agricole (40)

SC VINDE
CUPTOR POLINI 18 m, 5.000 Euro. Telefon 0741.200.016.

- **Vând tractor** U650 înmatriculat, semănătoare păioase, instalație de ierbicidat și împrăștiat îngrășăminte. Telefon 0745.638.004.

Piese, accesorii (42)

- **Vând 3** anvelope Sava-Trenta 195/75, R16 C1 sigilate. Telefon 0720.869.613.
- **Vând piese** buldozer S1500, S650. 0726.253.412.

Garaje (43)

- **Ofer pentru** închiriere garaje noi, construite pe teren privat. Telefon 0744.517.728.

Mobilier și interioare (47)

- **Vând canapea** aer comprimat nouă. Telefon 0749.290.795.

VÂND COLȚARE,
CANAPELE, FOTOLII noi, diverse culori și dimensiuni, 286069.

Calculatoare și accesorii (51)

- **Vând monitor** ultra 7 UF BLK , 17" ecran plat cu ecran protector încorporat 170 lei, birou calculator și scaun 120 lei. Telefon 0740.812.164.

Îmbrăcăminte, încălțăminte articole sport (52)

- **Vând skiuri**, clăpari, noi. 0744.175.278.

Materiale de construcții (53)

ABC-UL
vinde BALAST, NISIP, LEMNE FOC, duc MOLOZUL, 0744.987.273, 255672.

ABC VINDE
BALAST, NISIP, LEMNE FOC, duc MOLOZUL, 0742.655.913, 255672.

ABIA ACUM
aduc avantajos BALAST, NISIP, preferabil 3 mc, 0740.120.697.

VÂND BOLȚARI,
PAVELE, BORDURI STÂLPI, executăm MONTAJ, 0722.621.600, 0722.870.752, 283683.

VÂND CONVENABIL
LEMNE FOC TĂIATE, esență tare. Telefon 278338, 0721.592.572.

VÂND
EN-gros FIER BETON FASONAT și NEFASONAT. Micalaca, 0257/219400, 0788.909.642.

VINDEM PLASĂ
DE GARD 4.50 RON/mp - toate înălțimile, CUIE, BURLANE, COTURI DIN TABLĂ, SÂRMĂ DE BALOTAT, RABITZ 1.80 RON/mp , ETC. Str. Vrabiei 4. Telefon 289997, 0357/404000, 0744.289.997. www.garduri.ro

Electrocasnice (56)

FRIGORIFICE COMERCIALE:
VITRINE, LĂZI, DULAPURI,
MESE INOX FRIGO. ELECTROCASNICE:
TV, MAȘINI SPĂLAT,
FRIGORIFICE, MOBILIER
RATE
MADONA LIPOVA,
0744.796.542.

- **Vând congelator**, ladă frigorifică, combină frigorifică, frigider, aspirator, Calea Radnei 151, 0743.662.845.
- **Vând ladă** frigorifică și frigider. Număr telefon 0357/408013, 0730.188.366, 0723.226.583.
- **Vând mașină** de spălat automată de la 300 Ron, Calea Radnei 151, 0743.662.845.
- **Vând mașini** de spălat automate. Telefon 0746.959.760.

Plante și animale, agroalimentare (57)

- **Cumpăr grâu** și porumb. Telefon 0745.395.299.

PEPINIERĂ, VINDEM
POMI FRUCTIFERI, ARBUȘTI FRUCTIFERI, ARBORI ORNAMENTALI și TRANDAFIRI, diferite specii, ȘARUSI IOSIF. Telefon 0744.635.011, 0744.301.119, 0257/535058.

- **Vând 10** porci între 100-150 kg. Telefon 0744.779.200.
- **Vând Bonsai** 1,5 m, foarte frumos, cu ghiveci ceramică, 500 Euro. 0745.135.555.
- **Vând Ciobănesc** German, 14 luni, femelă, 250 Euro, negociabil. Telefon 0747.374.316, 8-16.

VÂND CLEMENTINE
calitate excepțională 2,9 lei/kg + TVA. Telefon 0740.137.991, 0722.475.630.

SUNTEM EXPERȚI ÎN PIAȚA AUTO!
bestauto.ro

(H-121242)

JRL EDITION

Societate de renume international cu sediul in Zona Industriala Vest Arad specializata in producerea de mobilier de inalta clasa ,care lucreaza in principal cu arhitecti de interior din 40 de tari ,avand showroom-uri in Bruxelles ,Paris, New York , Moscova , Seul , Dubai

Cauta

Colaboratori pentru departamentele de productie, contabilitate, comercial si IT

doritori de a face o cariera intr-o societate in plina expansiune si de a se integra intr-o echipa dinamica.Fiind data activitatea noastra internationala, cunoasterea limbii franceze si/sau engleze este necesara.

Vizitati : **www.jrl.ro**
Contact : Emilia Nagy
challenge&career@jrl.ro
fax : 27 25 82
Zona Ind. Vest str. III nr. 5

CAMERA DE COMERT, INDUSTRIE SI AGRICULTURA A JUDETULUI ARAD

MIMMCTPL
Ministerul pentru Întreprinderi Mici şi Mijlocii, Comerţ, Turism şi Profesii Liberale

In colaborare cu
Ministerul pentru IMM-uri, Comert, Turism si Profesii Liberale

Invita firmele membre ale CCIA Arad la

Evenimentul

„Solutii europene pentru afaceri Arad 2007

– Programe guvernamentale de promovare a exportului"

Invitat special: Ovidiu Silaghi – Ministru – Ministerul pentru IMM-uri, Comert, Turism si Profesii Liberale

Evenimentul va avea loc in data de 16 Noiembrie incepand cu ora 9.00 la Hotel Continental, Sala Panoramic

(H-121516)

(H-118419)

Gardendo

tel: 0753 01 29 29
0751 16 09 62

99000 produse
la prețuri promoționale

- Pomi fructiferi - 10 RON/buc.
- Butaş de vie - 8 RON/buc. (mai mult de 10 soiuri)
- Tuia - 50% reducere de preț
- Pământ de flori - 9 RON/sac (50L)
- Articole de grădină din lemn - 20% reducere de preț (articole de joacă pentru copii)

PROMOȚIE PAVAJE!
gri, 6 cm = 25 RON/mp
(Numai până în 30 noiembrie)
Aşteptăm florarii şi distribuitorii interesați, cu noi discount-uri

urbanna | mureş 300

SERVICII IMOBILIARE — COMPLEX REZIDENȚIAL

Micălaca, zona 300, bd. N. Titulescu
2 blocuri noi, 76 de apartamente
una, două şi trei camere
suprafețe de până la 232 m²

0748 123 454
0748 123 455
0257 338 366

www.urbanna.ro

(H-115361)

Super Info

Timpul trece...
Cu ajutorul nostru afacerea ta poate să crească

Soluții de creditare cu ipotecă

- Achiziție de locuință / teren
- Renovare / finisaj locuință
- Construire locuință
- Nevoi personale cu ipotecă

www.domenia.ro

Arad, Str. Vârful cu Dor nr. 8,
Tel.: . 0357 404.551
e-mail: arad@domenia.ro

Domenia Credit
Specialistul creditelor ipotecare

(H-121181)

SANPAOLO IMI BANK ROMANIA

Dacă eşti o persoană responsabilă, ambițioasă, motivată, comunicativă şi interesată să participi la dezvoltarea băncii noastre, te aşteptăm să intri în echipă şi să te dezvolți odată cu noi!

Recrutăm personal pentru Centrala Băncii din Arad

TRADUCĂTOR ENGLEZĂ ŞI TRADUCĂTOR ITALIANĂ
(cod COR 244406)

- Studii superioare ;
- Traducerea şi adaptarea textelor din limba engleză/ italiană în limba română şi viceversa ;
- Verifică terminologia utilizată în documentele scrise (proofreading);

Cerințe generale :

- experiență de lucru în traduceri şi retroversiuni scrise ;
- experiență în interpretariat simultan şi consecutiv – reprezintă un avantaj ;
- capacitate de organizare şi planificare a sarcinilor şi a priorităților ;
- cunoştinte foarte bune de operare PC ;
- corectitudine, seriozitate şi responsabilitate ;
- integritate morală ;
- proactiv;

Persoanele interesate sunt rugate să trimită până la data de **23 noiembrie 2007** un Curriculum Vitae şi o Scrisoare de Intenție la nr. fax **0257/285.335** sau la adresa de e-mail **human.resources@sanpaoloimi.ro.**

Vor fi contactate doar persoanele selectate, care corespund solicitărilor. Toate aplicațiile sunt confidențiale

(H-121514)

ONLINE

www.aradon.ro

CAMERA DE COMERT ARAD

Organizează următoarele cursuri:

- ***Operator calculator-inițiere, Web Designer***
- ***Inspector resurse umane***
- ***Contabilitate şi aplicații pe calculator;***
- ***Auditor in domeniul calitatii;***
- ***Specialist in domeniul calitatii***
- ***Auditor de mediu***
- ***Agent de vanzari, Agent imobiliar***
- ***Ospatar, Bucatar, Cofetar - Patiser***
- ***Limba: engleză, italiană, franceză, germană, spaniolă, română;***

Informații la sediul Camerei de Comerț Arad, Str.Cloşca nr. 5, Tel.: 20.88.07; 20.88.08

(H-116731)

CONTIS

Wir sind ein Unternehmen Zulieferindustrie der Automobilindustrie.

Seit 30 Jahre fertigen wir in Deutschland Starter und Generatoren. Unsere Abnehmer sind M.A.N., IVECO, PEUGEOT - CITROEN.
Seit dem Jahr 2005 sind Teile der Produktion nach Paulis, Arad, ausgelagert.
Für dem Bereich Buchhaltung suchen wir zum schnellst möglichen Eintritt eine Mitarbeiterin oder Mitarbeiter.
Vorraussetzung: deutsche-englisch Sprache Wort u. Schrift
Excel, Word, Internet
Buchhaltung
Wir bieten: Sicheren Arbeitplatz - gute Bezahlung Betriebliche Altervorsorge sowie andere soziale leistungen.
Bitte schicken Sie die Bewertung zu:
S.C. „Contis Car Parts" S.R.L.
Ateliere Mecanice, Fn
Paulis - Baratca, 317230
Tel: 0257.388.004
Fax: 0257.388.003
E-mail: contis@contiscar.ro

(H-121502)

REWE GROUP

PENNY MARKET

REWE ROMANIA SRL

- companie multinațională -
specializată în comerțul en detail angajează:
Pentru magazinele PENNY MARKET din ARAD:

1. ŞEF MAGAZIN / ŞEF ADJUNCT MAGAZIN / ŞEF DEPOZIT- Cod SVM/ ARAD:
- Experiență în domeniul comercializării cu amănuntul a produselor alimentare;
- Rezistență la stres;
- Cunoştințe de limba engleză, limba germană constituie un avantaj ;

În funcție de performanțe se oferă posibilitatea promovării în scurt timp pe postul de Şef Magazin.

2. ŞEF CASIERIE / ADJUNCT CASIERIE – Cod CKAS/ARAD:
- Experiență în domeniul casieriei;
- Rezistență la stres;
- Recomandările scrise care atestă etica profesională constituie un avantaj.

3. LUCRATOR COMERCIAL COD LC/AR
- Se cere rezistenta la stres

4. CASIERE COD KAS/AR
- Se cere rezistenta la stres

Oferim conditii salariale avantajoase si posibilitati de promovare!

OFERIM ŞANSE EGALE TUTUROR CANDIDAȚILOR!

Persoanele interesate să se alăture echipei noastre şi care îndeplinesc condițiile specificate mai sus sunt rugate să trimită un CV (+ foto) şi o scrisoare de intenție prin poştă la REWE ROMÂNIA SRL – Tarla 41, Parcela A 329, Ştefăneştii de Jos, juețul Ilfov, cod poştal 077175, la adresa de email: job@ro.rewe-xxl.at, sau prin fax la nr. 0725 128 894, cu menționarea codului aferent poziției solicitate. Numai candidatii considerati potriviti, vor fi contactati.
www.pennymarkt.ro

(H-120300)

Societate Comercială lider în distribuție de anvelope, uleiuri şi accesorii auto angajează:

RESPONSABIL VÂNZĂRI

cu următoarele cerințe:
- studii superioare
- bun organizator, comunicativ
- cunoştințe PC
- disponibilitate la program de lucru prelungit şi delegații

oferim:
- încadrarea într-un colectiv format, dinamic
- pachet salar atractiv
- autoturism de serviciu, telefon
- formare profesională

mai multe informații:
- 0723/662.372
- trimiterea CV-lor şi Scrisorilor de intenție până la 20.11.2007 la adresa resurseumane@impar.ro

(H-121116)

Program mare publicitate
luni-vineri: 9.00-17.00
sâmbătă-duminică: închis

EXPERȚI ÎN IMOBILIARE
romimo.ro

Decese (75)

Cu adâncă durere în suflet anunţăm încetarea din viaţă a celui care a fost cel mai iubit fiu şi nepot

DELA MARIAN DACIAN,

în vârstă de 26 ani.

Înmormântarea va avea loc astăzi, începând cu ora 12.00, de la domiciliul din satul Susag, la Cimitirul din localitate.

Familia veşnic îndurerată

Cu durere în suflet, anunţăm plecarea subită dintre noi, **la numai 56 de ani, a celui care a fost**

ŞANDOR IONEL,

un tată, soţ şi coleg de excepţie şi aleasă preţuire. Înmormântarea va avea loc astăzi, 14 noiembrie 2007, ora 14, la Cimitirul Pomenirea.

Familia îndoliată

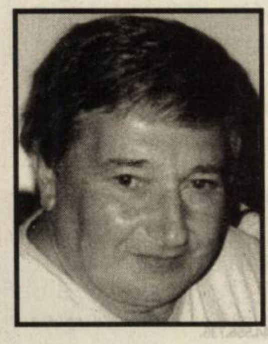

Cu adâncă durere anunţăm încetarea din viaţă a iubitului nostru soţ, tată şi bunic

ILIE OVIDIU,

în vârstă de 61 ani.

Înmormântarea va avea loc azi, 14.11.2007, ora 13.00 în Zădăreni.

Familia îndoliată

Cu tristeţe şi imensă durere sufletească anunţăm că a încetat să mai bată inima iubitului nostru soţ, tată şi bunic

Lt. col. (r) MARIN ONETE,

în vârstă de 69 ani.

Îţi vom păstra vie amintirea. Dumnezeu să-l odihnească în pace! Slujba de înmormântare va avea loc azi, 14.11.2007, ora 13.00 la domiciliul din Lipova, strada Oborului, nr. 1.

Soţia Felicia, fiica Liliana cu nepoata Simona, fiul Daniel cu soţia Daniela şi nepotul Răzvan

---

Cu adâncă durere în suflet, anunţăm încetarea din viaţă, după o lungă suferinţă, a celei care a fost mamă, bunică şi străbunică,

SFERLE ANA,

la vârsta de 84 de ani.

Înmormântarea va avea loc joi, 15 noiembrie 2007, ora 15, de la Capela cimitirului Aradul Nou.

Fiul John Sferle

Cu adâncă durere în suflet, anunţăm dispariţia fulgerătoare a celei care a fost

GROZA OCTAVIA.

Înmormântarea va avea loc astăzi, 14 noiembrie 2007, în comuna Vladimirescu, judeţul Arad, la ora 14,00. Mereu vom rămâne nemângâiaţi!

Familia îndoliată

---

www.Doliu.ro

Cu durere, anunţăm decesul mătuşii noastre

HRABAL ANA,

la vârsta de 88 ani.

Înmormântarea va avea loc astăzi, 14 noiembrie 2007, ora 13, de la Capela Nosferatum, Cimitirul Eternitatea. Vei rămâne veşnic în inimile noastre!

Familia îndoliată

Condoleanţe (110)

Suntem alături de familia îndoliată în greaua încercare pricinuită de trecerea în eternitate a celui care a fost

HORHAT AMBROSIE MARINEL.

Sincere condoleanţe familiei!

Lorena şi Ionel Barbă

PNL Filiala Arad transmite sincere condoleanţe familiei Horhat la trecerea în nefiinţă a colegului nostru

HORHAT MARINEL

- preşedinte Organizaţia PNL Archiş.

Suntem alături de Veti, Rafael şi Ciprian, în greaua încercare pricinuită de trecerea prea repede în eternitate a celui care a fost

HORHAT MARINEL.

Ghiţă, Lili şi Alex Pantea

Suntem alături de colega noastră Ardeleanu Adina, în clipele grele pricinuite de pierderea mamei. Dumnezeu să o odihnească în pace!. Condoleanţe familiei îndoliate.

Conducerea şi colegii cabinetului de radiologie Wittenberger

Profund îndureraţi, deplângem moartea fulgerătoare a celui care ne-a fost un bun maistru, un coleg apreciat şi respectat de întreg colectivul societăţii,

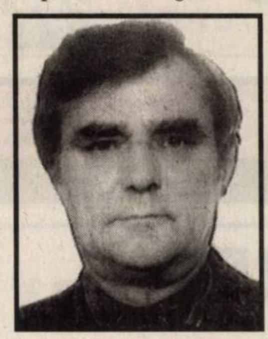

ŞANDOR IONEL.

Pentru toată activitatea desfăşurată pe parcursul celor 34 ani conducerea societăţii şi colegii de muncă îi vom păstra o veşnică recunoştinţă. Suntem alături de familia greu încercată, îi împărtăşim durerea şi îi transmitem sincere condoleanţe. Dumnezeu să-l odihnească în pace!

Cu regrete eterne, Conducerea S.C. Feroneria SA şi colegii de muncă

Regretăm trecerea în nefiinţă a distinsului

prof. dr. DRĂGAN PETRU

- şef Clinică Urologie Timişoara.

Prof. dr. Ioan Ioiart, dr. Horia Mureşanu

Cadrele didactice de la Şcoala Generală „Maria Radna" Lipova sunt alături de colega lor, Bociort Viorica, în marea durere pricinuită de moartea subită a mamei sale. Dumnezeu s-o odihnească-n pace!

Un ultim omagiu din partea **finilor familia Moţ Sinesie cu familia** pentru cea care a fost naşa

GROZA OCTAVIA.

Sincere condoleanţe familiei!

Cu durere în suflet suntem alături de cuscra noastră Felicia şi de întreaga familie, în momentele grele pricinuite de trecerea în nefiinţă a cuscrului nostru

lt. col. (r) MARIN ONETE.

Dumnezeu să-l odihnească în pace!

Familia Ionaşcu

Colectivul Administraţiei Finanţelor Lipova este alături de colegul lor Onete Daniel, la marea durere pricinuită de decesul tatălui. Sincere condoleanţe!

Colegii şi elevii de la Grupul Şcolar „Vasile Juncu" Miniş sunt alături de prof. Liliana Onete, în greaua încercare pricinuită de decesul tatălui. Sincere condoleanţe familiei îndoliate!

Cu lacrimi, în ochi şi nemăsurată durere în suflet înălţăm o rugăciune către Bunul Dumnezeu să odihnească sufletul în pace! Ai lăsat un gol imens în inimile noastre pentru totdeauna. Iubitul nostru

ILIE OVIDIU.

Soţia Aurelia, copiii Diana şi Sorin cu familiile

Suntem alături de familia Scriban, în încercarea grea pricinuită de pierderea celui care a fost

ing. TUDOR SCRIBAN.

Sincere condoleanţe din partea foştilor colegi de la Compania de apă Arad

---

Suntem alături de fam. Scriban în marea durere pricinuită de despărţirea de eminentul profesionist şi minunatul om

ing. SCRIBAN TUDOR.

Dumnezeu să-l odihnească în pace!

Fam. Chicin

Sincere condoleanţe familiei Laichici, la despărţirea de

MAMA.

Locatarii blocului 44 Arad

Anunţurile de deces se publică GRATUIT!

Program mica publicitate

luni-vineri: 8,00-19,00

sâmbătă: închis

duminică: 9,00-12,00

Servicii funerare

IN MEMORIAM „KUKI" (B-82335)

SERVICII FUNERARE COMPLETE

Str. M. Eminescu nr. 4 ÎN CURTE

Tel.: 211.929 - 0723.343.964 0357.801.644

NON STOP!

OFERA

SICRIE

ACCESORII FUNERARE

TOALETAT-ÎMBĂLSĂMAT

CAPELA DEMIAN

CAPAC SICRIU FRIGORIFIC

INCINERĂRI

GRATUIT

TRANSPORTUL sicriului la domiciliu în Arad

REDUCERE 20 %

la sicriu clienţilor care fac toate serviciile cu firma.

TRANSPORT intern şi internaţional

Suntem alături de domnişoara dirigintă Cugerean Simona în momentul de grea încercare prin pierderea bunicii. Sincere condoleanţe!

Colectivul clasei a VI-a C,
Şcoala Generală Ioan Slavici Arad

Suntem alături de familia Cugerean Simion în marea durere a despărţirii de mult iubita lor

LUCREŢIA RAŢIU.

Dumnezeu s-o odihnească!

Familia Brătuianu

Suntem alături de Adriana şi Alexandru Matiuţ, în încercarea grea, pricinuită de pierderea bunicii dragi.

Simona şi Aurel Raţă

Un ultim omagiu şi sincere condoleanţe familiei îndoliate la decesul celei care a fost

HRABAL ANA.

Locatarii As. Prop. bloc X 11

Mulţumesc celor care prin prezenţă, ajutor, gândul şi cuvintele lor, l-au omagiat pe cel care a fost

TUDOR SCRIBAN.

Soţia Cornelia Scriban

Comemorări (76)

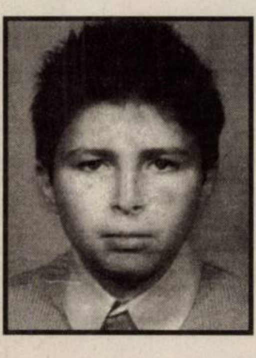

Azi, 14.11.2007, dacă ar fi trăit fiul, fratele şi cumnatul nostru

OPRIŞ DAN,

ar fi împlinit frumoasa vârstă de 30 ani.

În loc de „LA MULŢI ANI" îi spunem Dumnezeu să-l odihnească, alături de mama.

Familia

Cu flori, cu lacrimi şi suspine aş face o scară până la tine, de ziua ta, 14 noiembrie, să te îmbrăţişez şi mii de săruturi să-ţi dau. Dar Dumnezeu ţi-a împletit o scară lungă până la cer să fi acolo lângă El.

Când ai fi împlinit 58 ani, dragul meu soţ

FLOREA GHEORGHE,

lacrimi, flori, o lumânare aprinsă pe mormântul tău.

Soţia îndurerată

Se împlinesc 3 ani de când ai plecat dintre noi iubitul nostru tată, soţ

VID ALEXANDRU.

Din ochii noştri lacrimi curg/ Noi nu te vom uita nicicând/ În veci nemângâiaţi vom fi/ În lume cât om mai trăi.

Te vom plânge mereu şi nu te vom uita niciodată: copiii Neli, Nelu, Marinela şi soţia Floare

---

La un an de la părăsirea acestei lumi, imaginea

CORNELIEI SAVA-POPOVICIU (NELI)

stăruie în mintea şi inima celor care au cunoscut-o şi preţuit-o. Te evocăm mereu şi ne rugăm pentru odihna sufletului tău nobil!

Aurel Birtolon

Astăzi se împlinesc doi ani de când ne-a părăsit scumpul nostru soţ, tată, bunic şi unchi,

ARDELEAN IONEL,

din Birchiş.

Dumnezeu să îl odihnească în pace!

Soţia, fiul şi nepoţii, veşnic îndoliaţi

O rugăciune şi o lacrimă, o clipă de aducere aminte la împlinirea a 2 ani de la plecarea în veşnicie a celei care a fost soţie, mamă şi bunică,

ANA VASILESCU.

Te vom păstra mereu în suflet. Iani, Gina, Doina, Alina

Astăzi, se împlinesc 10 ani de durere, de când ne-am despărţit de cea care a fost soţia, mama şi bunica

NUŢI VESA,

din Iacobin.

Nu vom uita niciodată blândeţea sufletului ei deosebit şi nici dragostea imensă, cu care ne-a înconjurat.

Soţul Nicu, băiatul Ionică, nora Maria şi nepoatele Eta şi Bianca

---

La 25 ani de la trecerea în nefiinţă a celui care a fost

antrenor LACHEŞ HELMULTH.

Foştii elevi din Lipova îl păstrează în amintirile lor şi îi aduc un pios omagiu

---

VÂND GRÂU
în Arad. Telefon 0729.456.699.

- **Vând porci** carne, şoldani, purcei, vaci lapte, tăuraşi. Telefon 533346, 0741.452.080.
- **Vând porci** tineret 150 lei/buc, ţuică prune 22 lei/litru. Telefon 531218.
- **Vând vacă** B.R., bună pentru sacrificat. 267479, 0746.250.642.
- **Vând viţei** 180 - 300 kg. Telefon 0745.395.299.

Medicamente, instrumente medicale (58)

VÂND ECOGRAF
portabil cu o sondă liniară, stare foarte bună şi sterilizator (pupinel).Telefon 0744.796.521.

Vânzări diverse (103)

- **Căldare fontă** 50 l, bidoane untură, moară măcinat porumb, presă struguri. Telefon 276228.

CALORIFERE OŢEL,
calitate germană, TOATE DIMENSIUNILE, noi. Telefon 0257/280233, 0740.323.470.

- **Masă masaj** portabilă, nouă. Informaţii 0744.560.337.
- **Moară performantă** cu motor, 16 ciocane şi cuţit. Telefon 0752.709.871.
- **Sobă gătit** din teracotă (plită + dubă), unicat, transportabilă, cazan baie zincat, 100 l, focar lemne + gaz. Telefon 0722.618.177.
- **Urgent! Circular** cu pretăiere pentru pal melaminat. Telefon 0723.192.157.

Vânzări electro (104)

ABSOLUT:
SUPER OFERTĂ! Vindem CASE MARCAT FISCALE, CÂNTARE ELECTRONICE, str. Ineului 29. Telefon 0257/338300, 0745.669.550, 0728.146.751. Plata şi în rate.

CASE MARCAT
FISCALE, CÂNTARE ELECTRONICE, strada Stânjenel 6. Telefon 279702, 0788.737.342, 0722.707.432, 0745.395.107.

Cumpărări diverse (108)

ACŢIUNI SIF
Banat Crişana, Arconserv, Frigorifer etc. Telefon 0744.555.468, 0723.583.755.

- **Calorifere de** fontă, baterii auto uzate, pene de gâscă, neferoase, fier vechi, 210480, 0742.299.805, 0749.974.783.

PENE DE
gâscă, baterii auto vechi, deşeuri neferoase, preţ foarte bun, 0741.689.068.

- **Pene noi** şi vechi, baterii vechi şi cupru. Telefon 210863, 210175, 0752.406.316.

Pierderi (62)

- **Pierdut asigurare** auto nr. 000204821 şi carte verde eliberat de SC BT Asigurări Transilvania SA pe numele Drapoş Daniel. Le declar nule.

PIERDUT POLIŢĂ
Asigurare CERTASIG 154001 - 154022 - 154036 - 154038 - 154047 - 154069 - 154071 - 154100 şi EUROASIG 10962 - 11966 - 11968. Le declar nule.

Citaţii (63)

NUMITA
SZALAI LOREDANA, având CNP 2690424024901 cu domiciliul în Arad, str. Făt Frumos, Bl. A 5, et. II, ap. 9, jud. Arad, este citată pe data de 04.12.2007, la Judecătoria Arad, sala 215, în dosarul nr. 11321/55/2007, având ca obiect desfacerea căsătoriei. În caz de neprezentare, se va judeca şi în lipsă.

SUBSEMNATUL ANGHELINA
Simion, chem în judecată pe Wagner Gheorghe şi Roşu Ioan, toţi cu domiciliul necunoscut la Judecătoria Arad în dosar nr. 10526/55/2007 la termenul din 27.10.2007 pentru uzucapiune pe casă din CF 5836 Macea şi 5855 Macea.

Licitaţii (64)

C.C. POŞTA ROMÂNĂ, prin Direcţia Regională de Poştă Timişoara. Adresa: B-dul Revoluţiei 1989, nr. 2, Timişoara. Telefon 0256/491999, fax 0256/494340. Adresa e-mail: tm.secretariat@posta.romana.ro În vederea achiziţionării unui imobil pentru OFICIUL POŞTAL Arad nr. 7, în zona centrală a cartierului Micălaca, vă invită să participaţi la procedura de „LICITAŢIE DESCHISĂ". - Natura şi cerinţele impuse: clădire individuală sau spaţiu comercial la parter de bloc; proprietar: societate comercială sau persoană fizică; construcţia să nu fie mai veche de 30 ani; suprafaţa construită aprox. 100 mp. - Documentaţia de atribuire se poate solicita începând cu 15.11.2007 de la Serv. Investiţii din cadrul D.R.P. Timişoara, B-dul Revoluţiei 1989, nr. 2, cam. 77 telefon: 0256/491999 int. 220: 0766.130.789; fax: 0256/494340. Adresa e-mail: tm.investitii@romana.ro. - Costul documentaţiei de atribuire: 10,00 lei. - Data depunerii ofertelor 17.11.2006, ora 10.00. - Adresa la care trebuie transmise: D.R.P. Timişoara, B-dul Revoluţiei 1989, nr. 2. - Data, ora şi locul deschiderii ofertelor: 27.11.2007, ora 11.00, la sediul D.R.P. Timişoara, B-dul Revoluţiei 1989, nr. 2. - Garanţia de participare: 4.500,00 lei. Biroul la care se obţin informaţii: Serviciul Investiţii din cadrul D.R.P. Timişoara telefon 0256/491999, int. 220. Director Ec. Toldan Dan

Prestări servicii (72)

ACORD GARANŢIE,
REPAR MAŞINI SPĂLAT AUTOMATE, domiciliul clientului. Telefon 274600.

AUTOMATIC ACORDĂ
garanţie REPARAŢII MAŞINI SPĂLAT. Telefon 259146, 0744.241.398, 0357/401569.

CONSTRUCŢII ÎN
ROŞU, AMENAJĂRI INTERIOARE, EXTERIOARE, GRESIE, FAIANŢĂ, RIGIPS. 0743.897.696.

EXECUT
LUCRĂRI, ZUGRĂVELI, TENCUIELI, ZIDĂRIE, FAIANŢĂ RIGIPS avantajos, 0727.152.959, 0721.567.582.

EXECUTĂM
GĂURI BETON, DEMOLĂRI, LUCRĂRI CASNICE, AMENAJĂRI SPAŢII VERZI,TRANSPORTURI UŞOARE, 0765.257.753.

EXECUTĂM TOATĂ
gama CONSTRUCŢII cu şi fără materiale. Telefon 0357/428380, 0740.696.157.

INSTALĂM APARATE
AER CONDIŢIONAT cu sau fără aparatul clientului. Telefon 0728.856.983, 0728.856.959, 0728.856.992.

MONTEZ PAVELE
PIETONALE şi TRAFIC GREU. Asigur peste 60 modele şi culori din producţie proprie. Telefon 0724.098.225.

NAIL ART:
APLICARE UNGHII FALSE, gel pentru unghii, programare la telefon 0751.557.235.

PENSIUNE -
RESTAURANT, zona UTA, organizează ieftin: NUNŢI, BOTEZURI, ANIVERSĂRI, 0722.348.103.

REPAR TERMOTECI,
execut INSTALAŢII ÎNCĂLZIRE lemne, gaz, electrice. Telefon 0740.323.470.

Oferte locuri de muncă (74)

SC MOBIL-ONE SRL
angajează
TÂMPLAR CALIFICAT pentru MOBILER din PAL MELAMINAT la comandă. Informaţii 0740.026.854.

MAGAZINUL JAZZ
angajează
VÂNZĂTOARE.
Relaţii la telefon 0744.555.242.

SC B&B ACCESORIES - MAROCHINĂRIE
angajează:
DIRECTOR, DIRECTOR PRODUCŢIE, SECRETARĂ - limba italiană, AGENT VÂNZĂRI, GESTIONAR, AGENT PAZĂ cu atestat, CONTABIL, ING. SECŢIE, CROI, MONTAJ, AMBALAT, DESIGNER, CUSĂTORI şi MANUALI: 306106, fax 272665, office@bbaacc.ro

SC MOBILIER GENERAL ARAD
angajează
TÂMPLARI MONTATORI SCHELETE TAPIŢERIE, şi TAPIŢERI. Telefon 0722.500.354, 288177.

ANGAJĂM BARMANE
şi BUCĂTĂREASĂ. Telefon 0257/229409, 0740.059.135, 0729.003.064.

ANGAJĂM MECANIC
AUTO, TINICHIGIU, ELECTRICIAN şi INGINER AUTO. Telefon 217174, 0744.556.736.

ANGAJĂM MUNCITORI
CALIFICAŢI şi NECALIFICAŢI pentru PRELUCRAREA MARMUREI. Telefon 272445, 0744.556.705.

ANGAJĂM PATISER(Ă).
Telefon 210012, 0744.114.386.

ANGAJĂM PERSOANĂ
cu chef lucru, pentru COFETĂRIE. 287884, orele 9-13.00.

ANGAJĂM PERSONAL
în domeniul FIBREI DE STICLĂ (VOPSITORI, FINISORI). Acordăm salarii atractive, bonuri de masă, transport gratuit. Telefon 0727.772.130.

ANGAJĂM PERSONAL
pentru staţie reeşapat anvelope. Telefon 0257/278790, 0744.677.642.

ANGAJĂM VÂNZĂTOARE
cu experienţă, cartierul Grădişte. Telefon 0722.226.374, 0723.301.399.

ANGAJĂM: INGINER
AUTO, MECANIC AUTO, TINICHIGIU AUTO, VOPSITOR AUTO, ŞOFER TAXI, ŞOFER PROFESIONIST, B, C, E, RESPONSABIL PUBLICITATE FIRMĂ, FEMEIE DE SERVICIU, SPĂLĂTOR AUTO. Informaţii 227056, 275650.

ANGAJEZ ELECTRICIAN
AUTO. Telefon 0722.567.251.

ANGAJEZ NECALIFICAŢI
CONSTRUCŢII. Carte muncă. Telefon 0723.273.746, 256119.

ANGAJEZ PERSONAL
cu experienţă DECORAREA SĂLILOR DE NUNTĂ. 0741.018.181, 0745.524.861.

ANGAJEZ ŞOFERI
TAXI şi VÂNZĂTORI, VÂNZĂTOARE pentru ALIMENTARĂ şi BENZINĂRIE. Telefon 0744.568.842.

ANGAJEZ SPĂLĂTOR
AUTO cu experienţă, condiţii foarte bune, hală închisă, cu căldură, 0766.636.704.

romjob.ro
PORTAL NATIONAL DE LOCURI DE MUNCĂ

- ziarul soseşte la prima oră a dimineţii
- ai şansa de a participa la toate concursurile Adevărul
- vineri primeşti GRATUIT programul săptămânal Jurnal TV
- abonamentele se pot realiza prin Poştă şi reţeaua proprie de Difuzare - Adevărul

PERIOADA	PREŢUL
1 lună	12,90 RON
3 luni	38,70 RON
6 luni	77,40 RON
12 luni	154,80 RON

Bucuraţi-vă de avantajele oferite de abonament!

ADEVĂRUL

Adevărul: Arad, B-dul Revoluţiei nr. 81, OP 1, CP 310130. Informaţii suplimentare la tel. 0257/281.797.

100.000 de cititori citesc anunțul tău!

HOTEL PHOENIX SI RESTAURANT RETRO ANGAJEAZA:

- **BUCATAR;**
- **AJUTOR BUCATAR;**
- **OSPATARI**

Cerinte: experienta, seriozitate, capacitate de munca in echipa.

Pentru a face parte din echipa noastra, va invitam sa transmiteti un CV, pana in data de 15.11.2007 la fax: 0257-289210, Tel: 0723-226746 E-mail: rezervari@hotelphoenix.ro sau la Hotel Phoenix, Calea Aurel Vlaicu, Nr. 267.

(H-120340)

Mediasoft

Arad, str. Aviator Ioan Sava, nr.5
Tel/fax 0257-255886; 0357-408334
Centru de Educație Continuă a Adulților-
Medierea Muncii

Organizează **CURSURI**
initiere si perfectionare

Cursuri autorizate de Ministerul Educatiei

1. **Operator calculator electronic (COR312201**
   22.11.2007 si **07.01.2008** dimineața
   22.11.2007 si **07.01.2008** după masa
2. **Secretară (COR 411503) – 14.11.2007**
3. **Contabilitate generala** (**COR 343302- contabil) – 21.11.2007**
4. **Utilizare Excel (calcul tabelar)- 13.11.2007**
5. **Utilizare Access** (baze de date)- **04.12.2007**
6. **Utilizare Power Point, HTML – 15.01.2008**
7. **Limbi moderne-15.11.07**(engleza, germana, italiana, franceza)

DISTRIBUITOR SOFTWARE
AgsPro–solutie integrata pentru productie-ERP
- contabilitate
- productie-postcalcul
- gestiune
- salarii

(H-121527)

INFORM MEDIA

SC Inform Media SRL, lider pe piața în domeniul editării ziarelor și serviciilor internet în zona de vest a Austriei, zona de nord-est a Ungariei și România, membru al unui grup de firme multinaționale

CAUTĂ muncitori calificați și necalificați la mașina de tipar pentru punctul de lucru Timișoara

Condiții:
- studii medii - cunoștințe mecanice constituie un avantaj
- disponibilitate de lucru în schimburi
- capacitate de muncă sporită

Se ofera:
- cazare
- pachet salarial atractiv
- posibilități de dezvoltare a carierei

Cunoașterea limbii engleze, germane, maghiare constituie un avantaj.

email: recruitment@informmedia.ro
tel. 0256/305-747, fax: 0256/305-749.

S.C. „Electrica Serv" S.A. - Sucursala de Întreținere și Servicii Energetice „Electrica Banat" - AISE Arad,

organizează concurs pentru ocuparea pe perioadă determinată (12 luni) a două posturi pentru ARAD: ELECTRICIAN LEA un post pentru SEBIȘ: ELECTRICIAN LEA

Cerințe:
- *absolvent studii specialitate în domeniu*
- *apt pentru lucrul la înălțime*
- *domiciliul în Arad, respectiv Sebiș*

Depunerea dosarelor până în data de 18.11.2007.
Examenul psiho va avea loc la sediul SISE Banat în data de 22.11.2007.
Concursul va avea loc la sediul AISE Arad în data de 27.11.2007.
Relații la tel. 205.699 sau direct la sediul AISE Arad din Arad, B-dul Iuliu Maniu nr. 65.

(H-121311)

***HOTEL RESTAURANT IRIS**

organizează Un REVELION de neuitat!!!

Informații la telefon:
0753 558 347; 0744 546 860

ANUNȚ IMPORTANT

Primăria Municipiului Arad invită toți administratorii și președinții ASOCIAȚIILOR DE PROPRIETARI din municipiul Arad la întâlnirea anuală care va avea loc miercuri, 14 decembrie 2007, ora 16.00, în Sala Mare (sala 70) a Palatului Administrativ.
La această întâlnire vor fi discutate probleme edilitar gospodărești și vor fi prezentate modalitățile de acordare a ajutoarelor pentru încălzirea locuințelor.

(H-121506)

Regia Publică Locală,
Ocolul Silvic valea Mureșului R.A., cu sediul în localitatea Bârzava nr. 85, tel/fax 0257.433.181,

(H - 121425)

organizează în data de 14.12.2007, la ora 10.00, licitație principală de masă lemnoasă pe picior pentru producția anului 2008.
Felul licitației: deschisă, cu strigare.
Locul de desfășurare a licitației: sediul Ocolului Silvic Valea Mureșului R.A.
Agenții economici care doresc să participe la licitație vor depune cu cel puțin 10 zile înainte de data licitației documentația de preselecție conform H.G. 85/29.01.2004 și H.G. 1.174/06.09.2006.
Preselecția pentru admiterea la licitație se organizezează în data de 04 decembrie 2007, la sediul Ocolului.
Cantitățile scoase la licitație și prețurile de începere pe partizi se pot consulta la sediul Ocolului Silvic incepând cu data de 26.-11. 2007.
Volumul total de masă lemnoasă scos la licitație este de 8.408 mc din care:

FA - 3.860 mc
STEJAR - 3.130 mc
D.T - 1.266 mc
D.M - 150 mc

Masa lemnoasă rămasă neadjudecată va face obiectul noii licitații organizată in aceleași condiții în data de 21.12.2007, cu preselecție, în data de 18.12.2007.
Condițiile de desfășurare a licitației vor fi aduse în cunoștința agenților economici și cu ocazia preselecției, prin înmânarea unui caiet de sarcini.
Alte detalii se pot obține la numărul de telefon 0257/433.181 sau la sediul Ocolului Silvic.

S.C. Verbiță S.R.L
Arad, Calea Aurel Vlaicu nr. 282
Tel.: 0257 275690
Fax: 0257 227055
Email: vanzari@verbita.ro
www.verbita.eu

VERBITA

Primești mai mult de la LOGAN

- Avans **0%**
- Rata de credit de doar **9,65** lei*/zi

Mai multe informații la showroom Dacia.

*Rata credit în lei prin BRD Groupe Societe Generale calculată pentru Dacia Logan Ambiance 1.4 , curs valutar 3,34 lei/euro, DAE 12,23%

(H-80289)

Orar
Luni-Vineri 8-20
Sâmbătă 8-14

ANGAJEZ SPĂLĂTORI
AUTO, program 8 ore, salar avantajos, 0722.279.044, 0723.389.792.

ATELIER AUTO
angajăm MUNCITORI PREGĂTIT VOPSIT, minim 700 RON în mână. 0723.169.961, 0788.565.696.

CAUT FEMEIE
serioasă pentru ÎNGRIJIREA UNEI PENSIONARE în Aradul Nou, 8 ore/zi. Telefon 0745.973.754.

CAUT URGENT
FEMEI și BĂRBAȚI pentru MUNCĂ în UNIUNEA EUROPEANĂ. Contract minim 1 an. Telefon 0257/211321, 0746.905.871.

CĂUTĂM URGENT
VÂNZĂTOR(E) pentru gen FAST FOOD. Salariu atractiv. Telefon 0727.158.418, 0729.301.290.

FILARMONICA DE
STAT ARAD, susține în data de 10 decembrie 2007, un concurs pentru ocuparea unui post vacant de CONTABIL ȘEF grad profesional I A. Condiții de participare: studii superioare de specialitate - economice, vechime în specialitate minim 5 ani. Informații la telefon 0257/281554.

FIRMĂ ANGAJEZ
INSTALATORI, salariu bun. Informații 0729.676.869.

FIRMĂ PRODUCȚIE,
angajează urgent CONTABILĂ cu experineță, program permanent, salar atractiv și bonuri de masă. Telefon 272522 mobil 0722.301.805.

FIRMĂ PRODUCȚIE
MOBILĂ, angajează TÂMPLARI, VOPSITORI sau VOPSITOARE. Salar atractiv, bonuri de masă. Telefon 272522, mobil 0722.301.805.

HOTEL ANGAJEAZĂ
BARMANI, Calea Radnei nr. 122.

HOTEL ANGAJEAZĂ
PERSONAL. Salar atractiv, mediu de lucru plăcut și liniștit. Telefon 0724.708.982. CV-urile la 0256/210666.

romjob.ro
PORTAL NATIONAL DE LOCURI DE MUNCĂ

HOTEL PHOENIX
și RESTAURANT RETRO angajează: BUCĂTAR, AJUTOR BUCĂTAR, OSPĂTARI. Ceinrțe: experiență, seriozitate, capacitate de muncă în echipă. Pentru a face parte din echipa noastră, vă invităm sa timiteți un CV, până în data de 15 noiembrie 2007 la fax 0257/289210, telefon 0723.226.746, e-mail: rezervari@hotelphoenix.ro sau la Hotel Phoenix, Calea Aurel Vlaicu, nr. 267.

LOC DE
JOACĂ pentru copii angajează ORGANIZATOARE PETRECERI. Telefon 0744.630.959.

MAGAZIN HAINE
ceremonie angajează PERSONAL VÂNZĂRI. Telefon 0749.244.054.

MAGAZIN MOBILĂ
angajează 1 PERSOANĂ pentru TRANSPORT și MONTAT MOBILĂ la domiciliul clientului (minimă experiență), permis categoria B. Telefon 0257/250302, 0788.157.527.

RESTAURANT ANGAJEAZĂ
OSPĂTARE, BARMANE și AJUTOR de BUCĂTAR. Telefon 0357/800948.

RESTAURANT PIZZERIE
angajează BUCĂTAR, BARMAN, FEMEI DE SERVICIU, Bălcescu 1. Telefon 0740.237.728.

SALON ÎNFRUMUSEȚARE
zonă centrală caută COAFEZE , MANICHIURISTE (experiență). Telefon 0724.339.232.

SC ANGAJEAZĂ
AGENT VÂNZĂRI cu experiență, ȘOFER cu atestat și MANIPULANT. Informații 0752.119.701. CV la adriana.distribution@gmail.com.

SC ANGAJEAZĂ
BRUTARI, PATISERI cu sau fără califficare, FELIATORI(E) produse panificație. Telefon 0730.030.121.

SC ANGAJEAZĂ
OSPĂTAR, AJUTOR BUCĂTAR. Telefon 270027.

SC ANGAJEAZĂ
REPREZENTANT VÂNZĂRI. CV la fax 286444.

SC
ANGAJEAZĂ SPĂLĂTOR AUTO. Telefon 0740.142.373.

SC MULTINAȚIONALĂ
angajează pentru punct lucru ARAD AGENT LIVRĂRI. Cerințe: categoria B, persoană dinamică, muncitoare. CV la fax 0269/235183.

SOCIETATE ANGAJEAZĂ
FEMEIE de SERVICIU. Salariu atractiv + tichete de masă. Informații telefon 0257/306030.

SOCIETATE DE
PAZĂ angajează AGENȚI PAZĂ și INTERVENȚII. Telefon 228786.

URGENT! LOCURI
muncă Germania: OSPĂTARE, AJUTORI BUCĂTARI, CURĂȚENIE RESTAURANTE. 0741.292.001.

Program mica publicitate

luni-vineri: 8,00-19,00

sâmbătă: închis

duminică: 9,00-12,00

INFORM MEDIA

INFORM MEDIA, editorul cotidianelor Adevărul de Arad și Arad Expres, parte a grupului multinațional Inform Media, care își desfășoară activitatea în domeniul presei locale tipărite

CAUTĂ remizieri

pentru zonele: Micălaca zona 500-700, Aradul Nou, Centru

Cerințe:
- seriozitate
- bun organizator

Se oferă:
- comision atractiv din realizări

Informații suplimentare la telefon: 281.797.

Preluarea anunțurilor pentru următoarea zi se face până la ora 16,00.

PE SCURT

Prima vizită. Papa Benedict al XVI-lea va efectua în aprilie o vizită la Washington şi New York, pentru a oficia slujbe şi a se adresa Naţiunilor Unite, în prima vizită a unui Papă în Statele Unite de la declanşarea, în 2002 în această ţară, a unui scandal în care au fost implicaţi preoţi pedofili.

Rupestre. Pe pereţii peşterii Kub, în apropiere de Chichen Itza, au fost descoperite aproape 60 de picturi rupestre, vechi de 5.000 de ani. (Foto: EPA)

Incinerat din greşeală

Jihlava (MF) - O firmă de servicii funerare din Cehia a încurcat trupurile a două femei şi a incinerat-o pe una dintre ele, împotriva dorinţei familiei sale. Încurcătura a fost descoperită de rudele uneia dintre femeile decedate, la cimitirul din apropiere de oraşul Jihlava. Când au deschis sicriul, în timpul ceremoniei de înmormântare, membrii familiei au observat că persoana din coşciug nu era bunica lor.

Delbert Mann (Foto: EPA)

A murit Delbert Mann

Los Angeles (MF) - Regizorul american Delbert Mann, recompensat în 1955 cu premiile Oscar şi Palme d'Or pentru lungmetrajul „Marty", a murit la Los Angeles, la vârsta de 87 de ani, a anunţat familia sa. Mann a decedat în urma unei pneumonii pentru care a fost internat duminică, la spitalul Cedars-Sinai din Los Angeles. Delbert Mann este unul dintre pionierii filmelor turnate pentru televiziune la începutul anilor '50.

Vor fără sutien

Stockholm (MF) - Suedezele au lansat o campanie în ţara lor, botezată „Doar sâni" (Bara brost), pentru a obţine dreptul de a merge la piscină fără sutien. Potrivit studentei Atsrid Hellroth, aproximativ 15 femei desfăşoa-ră „acţiuni" în numele campaniei, mergând topless la piscinele din regat. Aproximativ 50 de femei s-au alăturat campaniei.

De iarnă. Un pinscher pitic a trecut la hainele de iarnă, în Varşovia. (Foto: EPA)

Strămoş necunoscut

Washington (MF) - Câteva fosile vechi de 10 milioane de ani, descoperite recent în Kenya, ar putea aparţine unei specii până în prezent necunoscute şi foarte apropiate de ultimul strămoş comun al primatelor şi oamenilor. Descoperirea fosilelor - un fragment de maxilar şi 11 dinţi - indică faptul că ultimul strămoş comun al marilor primate africane şi al oamenilor a evoluat, probabil, în Africa şi nu a părăsit niciodată acest continent, contrar a ceea ce se credea până în prezent. Studiul a fost realizat de o echipă de paleontologi japonezi şi francezi. Noua specie, botezată Nakalipithecus nakayamai, seamănă cu cea despre care se credea anterior că este cel mai apropiat strămoş comun al omului şi primatelor, Ouranopithecus macedoniensis, descoperit în Grecia.

Încearcă limitarea poluării

Şapte trupe de intervenţie rapidă ucrainene au fost detaşate de luni în Marea Neagră.

Păsările, acoperite cu petrol (Foto: EPA)

Moscova (MF) - Autorităţile ruse au declanşat, luni, o vastă operaţiune de salvare a unor marinari daţi dispăruţi în Marea Neagră şi de limitare a poluării în această zonă, după scufundarea a cel puţin patru nave şi avarierea unui petrolier, în urma intemperiilor din ultimele zile. „Rezolvarea acestei probleme poate dura câţiva ani. Petrolul este o substanţă grea şi se depune pe fundul mării", a explicat Oleg Mitvol, director-adjunct al Agenţiei ruse pentru Mediu, Rosprirodnadzor. Păsările care au încercat să se adăpostească în zonă au fost acoperite cu un amestec de petrol şi alge marine, prima dovadă a ceea ce un oficial rus a calificat drept „un dezastru de mediu". Înrăutăţirea condiţiilor meteorologice afectează şi operaţiunile de salvare. În localitatea de coastă Ilici circa o sută de persoane desfăşurau operaţiuni de curăţare a plajei, utilizând lopeţi şi buldozere. „Petrolul a acoperit plaja pe o distanţă de 13 kilometri", a declarat Aleksandr Mihailov, un membru al echipelor care se ocupă de curăţarea zonei. Circa 1.000 de păsări au rămas pe plajă, fiind incapabile să îşi ia zborul, deoarece penele le-au fost impregnate cu petrol. Unele dintre ele nu puteau nici măcar să stea în picioare.

Alexandra s-a născut în zodia Vărsător, îi place să asculte muzică, să se distreze şi să facă cumpărături.
www.aradon.ro
(Foto: Studio Roberto Franco)
Agenţia Angels Events

Au cerut anularea licitaţiei

Moscova (MF) - Administraţia de la Moscova a cerut casei de licitaţii Christie's să anuleze vânzarea a 41 de documente care au aparţinut armatei ruse, despre care se crede că au fost furate din Arhiva militară naţională.

„Credem că aceste documente au fost furate de la Arhivele militare ruse de stat de la Moscova", a declarat Ievgheni Strelşik, purtător de cuvânt al Rosokhrankultura, Ministerul rus al Culturii. „Acestea sunt documente militare - ordine şi decizii de mai multe tipuri", a spus Strelşik. „Documentele datează din secolul al XX-lea, inclusiv din perioada sovietică", a adăugat purtătorul de cuvânt.

Strelşik a mai spus că Rosokhrankultura poartă discuţii cu avocaţii casei Christie's, căreia i-au cerut să retragă documentele din licitaţia care va avea loc pe 29 noiembrie.

Boy George, iar la tribunal

Cântăreţul Boy George a fost pus sub acuzare pentru sechestrare şi privare de libertate.

Boy George a fost eliberat pe cauţiune (Foto: EPA)

Londra (MF) - Boy George a fost pus sub acuzare pentru că a reţinut cu forţa şi a legat cu cătuşe de un zid un bărbat care lucra la o companie de escortă pentru gay, pe care l-a chemat, în aprilie, la apartamentul său din Londra.

Fostul membru al trupei Culture Club, care făcea furori în anii '80, a fost pus sub acuzare pentru sechestrare şi privare de libertate şi eliberat pe cauţiune. Boy George, pe numele real George O'Dowd, va trebui să se prezinte la un tribunal din Londra pe 22 noiembrie. Ştirea a fost confirmată de Scotland Yard.

La sfârşitul lunii aprilie, Auden Carlsen (28 ani) a spus poliţiei că a sosit la apartamentului lui George după ce acesta i-a cerut să-i pozeze pentru o serie de fotografii. Bărbatul a adăugat că, după ce a intrat în locuinţa starului, acesta şi un alt bărbat l-au legat cu cătuşe de un zid.

Carlsen a spus că a făcut cunoştinţă cu George pe un site de internet destinat homosexualilor, dar că a fost de acord să-l viziteze în calitate de model şi nu de escortă. Pentru serviciile sale, Carlsen urma să fie plătit cu 400 de lire sterline. Bărbatul a adăugat că a fost înspăimântat de moarte.

Anul trecut, Boy George a lăsat scena muzicală pentru a mătura timp de cinci zile străzile oraşului New York, ca ore de muncă în serviciul comunităţii. Cântăreţul a fost arestat la New York în 2005, pentru posesie de cocaină.

Recordul italienilor, 274 kilograme de ciocolată caldă (Foto: EPA)

Invenţia vechilor amerindieni

Washington (MF) - Consumul de băuturi pe bază de boabe de cacao în cadrul comunităţilor primitive din America centrală datează de peste 3.000 de ani şi nu de 2.500 de ani cum s-a crezut până de curând. Cele mai vechi băuturi pe bază de boabe de cacao erau, probabil, alcoolizate şi erau obţinute din fermentarea fructelor de cacao. Vechii amerindieni au descoperit, din întâmplare, secretul fabricării băuturilor pe bază de boabe fermentate, spun autorii studiului, cercetătorii de la Universitatea Cornell din New York. Fermentând fructele de cacao, aceştia au descoperit, că se putea obţine o băutură delicioasă pe bază de boabe de cacao, adică ciocolata caldă.

Meşterul italian Genny Di Virgilio a realizat statuetele în miniatură ale politicienilor americani John McCain, Rudolph Giuliani, Hillary Rodham Clinton şi Barack Obama. (Foto: EPA)

ADEVĂRUL
Cotidian independent Arad

20 pagini | JOI, 15 NOIEMBRIE 2007 | 90 bani

Anul XIX, nr. 5286

E-mail: adevaruldearad@informmedia.ro; publicitate.adevarul@informmedia.ro; micapub.adevarul@informmedia.ro

Azi: 120 oferte de locuri de muncă Pag. 19

9°C Vreme închisă, ploi

Dimineaţa · La prânz · Seara

Un destin ca-n Benelux

Sibiu (MF) - Ieri, a avut loc, la Sibiu, a treia şedinţă de Guvern romano-maghiare *(foto)*. La finalul ei, Ferenc Gyurcsany, premierul Ungariei, a declarat că, pe termen lung, destinul României şi al Ungariei va fi acelaşi cu al Beneluxului. **/ p. 6**

Amânare

Arad (D.D.) - Comisia de Pediatrie şi cea de Chirurgie Infantilă din cadrul Colegiului Medicilor Arad au amânat pe săptămâna viitoare luarea unei decizii in privinţa medicilor implicaţi in cazul micului Ştefan-Alexandru Ailoaie. În cazul în care analiza celor două comisii va stabili vreo culpă medicală, cazul urmează a fi transferat, spre judecată, Comisiei de Disciplină de pe lângă Colegiul Medicilor.

Superb!

Arad (D.S.) - Aseară, în Polivalenta arădeană, într-o atmosferă de vis, singura reprezentantă a României în actuala ediţie a cupelor europene la baschet feminin, B.C. ICIM, a obţinut un succes superb, în faţa echipei turce, Pankup Ted Kayseri. **/ p. 11**

ARAD ONLINE **aradon.ro**
Aici puteţi vedea foto şi video

Colecţionarul de centuri

Arad (D.S.) - Premieră pentru boxul arădean. Vasile Dragomir *(foto)*, deţinător a trei centuri de campion, este, de ieri, legitimat la Box Club UVVG Arad. **/ p. 11**

ARAD ONLINE **www.aradon.ro**
Aici mai multe foto şi video

Coşul minim

Bucureşti (A.P.) - Guvernul va reintroduce coşul minim de consum ca modalitate de calcul a salariului minim pe economie, susţine premierul Călin Popescu Tăriceanu. El a precizat că executivul este dispus la un dialog deschis cu sindicatele pe această temă.

Hrană pentru animale

Deşi 40% dintre gospodăriile din România posedă cel puţin un animal de companie, hrana specializată încă nu este folosită peste tot.

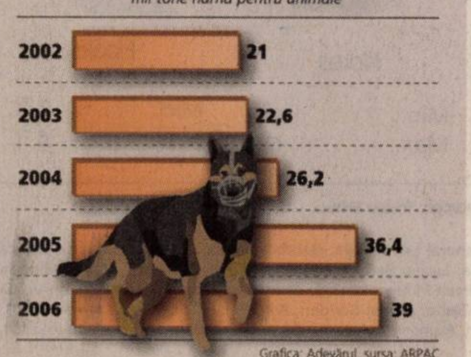

Grafica: Adevărul, sursa: ARPAC

CLM, acţionar la UTA?!

■ Aleşii municipali vor tribune noi pentru echipă, dacă aceasta va rămâne în prima divizie.

Adriana Barbu
adriana.barbu@informmedia.ro

Arad - Veste bună pentru iubitorii fotbalului: consilierii locali şi-au manifestat intenţia de a deveni acţionari la clubul UTA, în încercarea de a salva echipa de la retrogradare sau desfiinţare. Totul s-a întâmplat marţi, în şedinţa CLM, când aleşii au fost chemaţi să voteze modernizarea tribunelor stadionului, adică lărgirea capacităţii acestora. După semnalul tras de Ioan Dolha şi după ce mai mulţi consilieri s-au arătat dispuşi oricând să dea bani din buget pentru UTA, aleşii au votat atât pentru lărgirea tribunelor (investiţie de cinci milioane de euro), cât şi pentru convocarea unei şedinţe extraordinare CLM, dedicată clubului UTA, eveniment ce va avea loc luni, la ora 14.00. La şedinţă sunt aşteptaţi şi actualii acţionari ai clubului, deşi în această privinţa există o doză mare de scepticism. Deşi Ionel Costin a punctat faptul că înfiinţarea societăţii pe acţiuni nu va fi posibilă decât la finele campionatului, iar altă variantă de salvare nu a fost expusă, consilierii nu au considerat aceste fapte un impediment în a discuta luni modalităţile de salvare a echipei de la retrogradare. Consilierii sunt de acord să investească bani din buget în UTA, dar nu oricum: ei vor să aibă reprezentant la club pentru a vedea cum se vor cheltui banii. **/ p. 3**

Şi-au testat sănătatea. Ziua Mondială a Diabeticului le-a oferit arădenilor posibilitatea de a-şi măsura gratuit glicemia. A fost o acţiune organizată de Asociaţia Studenţilor şi Tinerilor Medici Arădeni din cadrul UVVG. **/ p. 8** (Foto: Ştefan Matyaş)

Mai multe foto pe www.aradon.ro

Gest disperat pentru o femeie

A fost salvat (Foto: V. Obşitoş)

■ Un deţinut din Arad şi-a tăiat gâtul pentru că iubita i-a refuzat cererea în căsătorie.

Arad (I.C.) - Supărat că femeia pe care o iubea şi cu care avea de gând să se însoare i-a refuzat cererea în căsătorie, bărbatul, deţinut în Penitenciarul din Arad, şi-a tăiat gâtul în celulă cu o lamă luată dintr-un aparat de ras Bic. Din fericire, acesta a fost găsit la timp, viaţa fiindu-i salvată în ultimul moment. Deţinutul a fost transportat de urgenţă la spital în stare de şoc hemoragic cu multiple plăgi tăiate la nivelul gâtului cu secţiune de vase. Bărbatul a fost operat de urgenţă, iar starea acestuia este stabilă.

„Mi-a spart sufletul, inima şi tot. Nu mai sunt om. Trăiesc, dar aiurea", a spus deţinutul. În interiorul penitenciarului s-a demarat o anchetă.

ARAD ONLINE **www.aradon.ro**
Aici poţi vedea video

Băsescu va promulga uninominalul

Bucureşti (MF) - Aflat la o dezbatere organizată de Grupul pentru Dialog Social, şeful statului a dat asigurări că indiferent de rezultatul referendumului va promulga legea pentru care Executivul şi-a asumat răspunderea, luna trecută, în Parlament.

Aniversare. Soţii Dinu au aniversat ieri, 60 de ani de când au spus un „da" hotărât în faţa primarului. (Foto: Margareta Szegő)

Mai multe foto şi video pe www.aradon.ro

RECLAMĂ

REMEMBER

15 noiembrie

1845 – S-a născut filosoful Vasile Conta (m. 1882).
1868 – S-a născut biologul român Emil Racoviţă (m. 1947).
1876 – S-a născut Anna de Noailles (născută Brâncoveanu), scriitoare franceză de origine română (m. 1933).
1916 – A murit scriitorul polonez Henryk Sienkiewicz, laureat al Premiului Nobel pentru Literatură pe anul 1905 (n. 1846).
1918 – Unirea Bucovinei cu România. Congresul general al Bucovinei hotărăşte unirea acestui teritoriu cu România (15/28).

Beverly D'Angelo

1954 – S-a născut actriţa americană Beverly D'Angelo.
1987 – Revolta muncitorilor şi locuitorilor din municipiul Braşov împotriva dictaturii comuniste.
1976 - A încetat din viaţă actorul francez Jean Gabin (n. 1904).
1988 – Proclamarea statului palestinian independent.
2001 - A încetat din viaţă istoricul literar Zigu Ornea (n. 1930).

ÎNTRERUPERI DE CURENT

• JVineri, 16 noiembrie. În municipiu: h 9-16: Cuza Vodă, Reşiţei, Ialomiţei; h 9.30-17.30: Hunedoarei, Minervei, Mărgăritar, Kogălniceanu; h 12-17: Cartier Valicu Bl. A10/1, A10/2, A11, A12, str. Luchian; h 15-17: DN7 spre Pecica - Centrul de seminţe. În judeţ: h 8-15: Răpsig - parţial; h 9-15: Covăsânţ - cartier Ciocuta, Şoimoş, Curtici - parţial; h 9.30-17.30: Socodor - parţial.

AU PLECAT DINTRE NOI

Ardelean Maria (1937); Haneş Elena (1934); Aslău Aurelia (1931); Heredi Zoltan Beleni (1921); Puchină Lucreţia (1925).

PIEŢE, TÂRGURI

• Astăzi este zi de piaţă agroalimentară la Curtici, Sebiş, Bata, Cermei, Zădăreni, Ghioroc, Săvârşin, Secusigiu, Sântana, Târnova, Zăbrani, Zerind. Tot astăzi au loc târguri săptămânale la Curtici, Sebiş, Cermei, Săvârşin, Secusigiu, Zerind. Mâine, vineri, se desfăşoară târguri săptămânale la Ineu, Şepreuş, Şimand.

TELEFOANE UTILE

☎ INFORMAŢII TELEFONICE: 056-931; ☎ ROBOT: 958; ☎ APEL UNIC DE URGENŢĂ (SALVARE, POLIŢIE; Pompieri): 112; ☎ PRIMĂRIA MUNICIPIULUI ARAD: Program de relaţii cu publicul (camera 5) luni-vineri între orele 8-20. Tel.: 284.744; tel. centrală: 281.850; ☎ S.C. E.ON GAZ ROMÂNIA - Sucursala Arad - Dispecerat şi intervenţie telefon: 218.928; 256.928; 0357/403.388; ☎ DERANJAMENTE CURENT ELECTRIC: 235.991; ☎ INFORMAŢII CFR: 231.777; ☎ PROTEC- ŢIA CONSUMATORULUI: B-dul Revoluţiei, nr. 50. Telefon: 257.049; ☎ GOSPODĂRIREA COMUNALĂ ARAD S.A.: 270.352; 0729. 009.033; 0257/270.352.☎ POLIŢIA DE FRONTIERĂ: 959.

UNDE MERGEM în Arad

CINEMA

DACIA

• Curaj nebănuit (SUA), orele 11; 13; 15; 17,30; 20.

ARTA

• Piraţii din Caraibe: la capătul lumii (SUA), ora 14; 17,30; 20.

TEATRE

TEATRUL CLASIC „IOAN SLAVICI"

• „Cercul de persoane 3:4", de Lars Noren. Regia: Zoltan Schapira (vineri, 16 noiembrie, ora 19, Sala Studio).

CONCERTE

• Concert simfonic. Filarmonica de Stat prezintă azi, 15 noiembrie, ora 19, pe scena Palatului Cultural, un concert simfonic. Dirijor: Dorin Frandeş; solistă: Iunia Norbana Frandeş. În program: Otto Niccolai - Uvertura la Nevestele vesele din Windsor; Maurice Ravel - Bolero; Ludwig van Beethoven - Concertul pentru vioară şi orchestră în re major op. 61.

SĂNĂTATE

• CABINET MEDICAL OBSTETRICĂ-GINECOLOGIE Timişoara, str. Iuliu Maniu nr. 3, sc. B, ap. 3. ECOGRAFIE VAGINALĂ. Tel. 0723.643.581. Preţuri accesibile! • DR. STAN DORU ECOGRAFII DOMICILIU ŞI CABINET B-dul Revoluţiei, 23. (Podgoria). Tel. 228.824; 0788.165.740. • SPITALUL CLINIC JUDEŢEAN are noi numere de telefon: 220.000; 220.001; 220.002; 220.003.• URGENŢE STOMATOLOGICE: Cabinetul de pe B-dul Decebal nr. 14 (vis a vis de Casa Armatei) are program NON-STOP. Tel. 0257.280.179; 0357.427.589. Cabinetul de pe str. Crişan (în spate la Gionelli) are program non-stop. Telefon: 253.794.

HOROSCOP

BERBEC
În prima parte a zilei sunteţi cam visător şi aveţi tendinţa să neglijaţi problemele foarte importante pe care le aveţi de rezolvat.

TAUR
Talentul dumneavoastră creativ este apreciat în societate. Ar fi bine să îl folosiţi pentru rezolvarea problemelor.

GEMENI
Nu sunteţi prea comunicativ şi ar fi bine să amânaţi toate întâlnirile de afaceri pe care le aveţi. De asemenea, vă sfătuim să amânaţi deciziile importante în domeniul financiar şi personal.

RAC
Nu reuşiţi să vă respectaţi programul din cauza unor evenimente. S-ar putea să aveţi musafiri sau să fiţi invitat la rude.

LEU
Puterea creativă de care dispuneţi vă îndeamnă să începeţi o activitate. Parcurgeţi o perioadă favorabilă inspiraţiei artistice.

FECIOARĂ
Dimineaţa, multe evenimente vă împiedică să vă respectaţi programul. Nu este un moment bun pentru afaceri, întrucât s-ar putea să suferiţi un eşec care să vă descurajeze foarte mult.

BALANŢĂ
În viaţa dumneavoastră au loc schimbări, care vă oferă multe satisfacţii. Activitatea intelectuală şi puterea creativă de care dispuneţi contribuie la succesul dumneavoastră.

SCORPION
Dorinţa de a vă îmbunătăţi situaţia financiară vă poate face să neglijaţi planul sentimental. Spre seară, sunteţi invitat la o petrecere.

SĂGETĂTOR
Se pare că nu aveţi nici un moment de relaxare, dar imaginaţia şi ingeniozitatea vă ajută să duceţi totul la bun sfârşit.

CAPRICORN
Intervin mereu lucruri neprevăzute, aşa că vă sfătuim să nu vă faceţi un program foarte strict.

VĂRSĂTOR
Sunteţi hotărât să începeţi o afacere profitabilă, dar nu prea vă ajung banii. Dacă reuşiţi să vă puneţi la lucru imaginaţia şi inventivitatea, puteţi face rost de suma de bani necesară.

PEŞTI
Zi favorabilă pentru planuri mari de viitor şi pentru demararea unor noi activităţi în domeniul social şi profesional. Relaţiile cu prietenii şi cu partenerul de viaţă sunt foarte bune.

„Adevărul" vă ascultă

La telefonul 280.944, între orele 9.00-12.00, redactorul nostru vă stă la dispoziţie.

Arad (B.R.) - **Margareta Hossu,** din Arad, a sunat la redacţie pentru a afla mai multe informaţii despre hair-stylist-ul Atilla Bereczky. „Am citit într-un număr al ziarului Adevărul un articol intitulat «Femeia să fie... ea însăşi» şi aş dori adresa sediului salonului dânsului, respectiv numărul de telefon." Sediul salonului Elyx se găseşte pe strada I. C. Brătianu nr. 17. Programul este de luni până vineri de la 10.00 la 20.00, iar sâmbăta de la 9.00 pâna la 14.00, în funcţie de clientelă. Pentru mai multe informaţii sunaţi la 228.330.

Ilie Chevereşeanu, din Iratoşu, a sunat la redacţie pentru a lămuri o problemă. „Am înţeles că se vor acorda subvenţii majorate la ovine. Dacă este adevărat, de ce acte este nevoie pentru a putea beneficia de aceste subvenţii?" Lala Ioan Radu, consilier superior de la Agenţia de plăţi şi intervenţii pentru agricultură, ne răspunde: „Se zvoneşte ceva, dar hotărârea de guvern nu a fost lansată. Acest demers se află doar la stadiul de promisiune. Nu ne putem pronunţa deoarece hotărârea de guvern trebuie să fie aplicată cu toate normele metodologice care implică acest proces."

Ion Şofroneanu, din Arad, a sunat la redacţie pentru a-şi exprima nemulţumirea faţă de neseriozitatea gardienilor publici. „Locuiesc în zona Polivalentă şi pot spune că liniştea ne este ameninţată de zgomotul motoarelor de pe faleză. Ce se poate face?" Beke Mihai, ofiţer de serviciu de la Direcţia publică de pază ne răspunde: „În cazul în care este prins cineva cu motorul i se întocmeşte un proces verbal urmat de o amendă."

CURS VALUTAR

Astăzi

Denumirea Valutei	BNR	BCR		BRD		San Paolo IMI BANK		Banca Românească		Banca Romexterra		Alpha Bank		Casa Schimb LUXOR	
		C	V	C	V	C	V	C	V	C	V	C	V	C	V
Euro	3,44	3,40	3,49	3,40	3,49	3,41	3,48	3,40	3,49	3,41	3,50	3,43	3,49	3,43	3,46
Dolar SUA	2,34	2,31	2,41	2,31	2,39	2,32	2,38	2,30	2,38	2,31	2,40	2,33	2,39	2,32	2,36
Forint	0,0135	0,0131	0,0141	0,0127	0,0141	0,0125	0,0145	-	-	0,0133	0,0139	-	-	0,0135	0,0138
Gram aur		51,85													

Joi, 15 noiembrie, 2007

Biserica ortodoxă
Sf. Cuv. Paisie de la Neamţ; Sf. Mc. şi Mărt.: Gurie, Samona şi Aviv

Biserica romano - catolica
Ss. Albert cel Mare, ep. înv.. *; Leopold

Biserica greco - catolică
Sf. M Gurie, Samona şi Aviv (Începutul Postului Crăciunului. Post şi Ajun).

Ziua precedentă

Arad	1-9°C
Lipova	1-8°C
Chişineu-Criş	2-9°C
Săvârşin	1-9°C
Sebiş	1-8°C

Umiditate: 88%
Presiune: 101 KPA
Precipitaţii: 70%
Vânt: 11 km/h
Direcţie vânt: NV

Prognoza meteo pentru astăzi:

Temperaturile se vor situa între 0 şi 4 grade. Vântul va sufla cu 11 km/h, dinspre NV. Azi vom avea parte de ploaie şi posibil ninsoare.

VREMEA joi

-1° minim

9° maxim

ARAD ONLINE http://meteo.aradon.ro
Prognoza meteo pentru Arad

Soarele răsare: 07:32
Soarele apune: 17:05

Fazele lunii:

03.10 11.10 19.10 26.10

Prognoza meteo pentru 3 zile:

Temperaturile minime vor fi cuprinse între 0 şi -2 grade, iar cele maxime între 4 şi 6 grade. Vremea va fi ploioasă, cu posibile ninsori şi dimineţi însoţite de ceaţă.

Temp. minime: 0 la -2 °C
Temp. maxime: 4 la 6°C

joi	vineri
Ploaie	CEAŢĂ Ceaţă
Min.: 0 °C	Min.: 0°C
Max.: 4 °C	Max.: 4 °C

sâmbătă	duminică
Noros	Ploaie
Min.: -1°C	Min.: -2 °C
Max.: 6°C	Max.: 6 °C

ADEVĂRUL
Cotidian independent Arad
B-dul Revoluţiei nr. 81, Arad

Director editor: Mircea Ţîşcă
Secretariat - 281802, fax - 280655
Şef departament difuzare: Sorina Ambruş - 281797
Şef departament marketing: Eugenia Bărdaş - 280943
Marea publicitate - 280904, 280943,
Mica publicitate - 210775
Tiparul executat la: SC Inform Media SRL, Calea Torontalului, DN 6, km 5,7, Timişoara

Redactor şef: Doru Sava
Responsabil de număr: Tristan Mihuţa

Redactor coordonator: Doru Sinaci - 280854, Secretar general de redacţie: Gabriela Groza - 280854 Sec. red.: Monica Ardelean - 280854 Departamente: *Eveniment:* Cosmin Mihuţa, Lucian Şerban, Margareta Szegő - 280003; *Politic:* Simion Todoca - 281738; *Economic:* Gerlinde Knap, Adriana Barbu, Andreea Pintea - 281738; *Cultură, Învăţământ:* Vasile Filip, Vasile Sărăndan - 280318; *Social:* Tristan Mihuţa, Diana Duţu - 281855; *Sport:* Daniel Scridon, Adrian Hărţău, Leonard Sfâra - 281701; *Foto:* Ştefan Matyaş - 281701; *Tehnoredactare:* Ghizela Şerban, Ramona Vidulescu, Cristi Ciulei; *Corectură:* Andreea Iuciuc, Angel Rotar

PE SCURT

• **Conflicte aplanate.** Agenţii de ordine publică au aplicat 39 sancţiuni contravenţionale în urma activităţilor întreprinse. Aceştia au aplanat 11 conflicte, au controlat 13 sisteme de pază şi au efectuat 17 controale. Valoarea amenzilor date ajunge la 6.956 de lei.

COMENTARIUL ZILEI

Succese de opoziţie

Doru Sinaci
doru.sinaci@informmedia.ro

Hotărât lucru, actualii guvernanţi n-au prea multe în comun cu liberalismul. Dimpotrivă, cele mai spectaculoase realizări de până acum provin tocmai din stânga eşicherului politic, fiind promovate şi susţinute în Parlament de către PSD. Majorarea pensiilor, bunăoară, va fi contabilizată în sarcina electorală a PSD-ului, deşi măsura respectivă a fost luată pe timpul unei guvernări liberale. Doar în România, cu adevărat ţara tuturor posibilităţilor, un partid aflat în opoziţie poate să-şi promoveze propria strategie politică. În ceea ce-i priveşte pe guvernanţii liberali, aceştia au de făcut faţă, atât atacurilor, tot mai înverşunate, venite din partea preşedintelui României, cât şi provocărilor din exterior, cu precădere celor ivite pe relaţia cu Italia. Epuizându-se pe cele două coordonate, liberalii lasă un spaţiu generos de manevră pesediştilor, care în ultima perioadă se pare că şi-au strâns rândurile. Întâmplător, sau nu, mişcarea sindicală autohtonă a prins iarăşi contur. Paralel cu creşterea inflaţiei şi cu scumpirile bunurilor de larg consum, revendicările sindicaliştilor devin tot mai credibile şi tot mai întemeiate. Or, lucrul este cunoscut, sindicatele şi pensionarii reprezintă două bazine electorale care au votat în mod tradiţional cu social-democraţii. Tot din partea stângă şi-ar putea găsi soluţia şi criza românaşilor aflaţi la muncă în străinătate, în special cei din Italia.

Deja există tot mai multe semnale, conform cărora liderii social-democraţilor români i-ar fi contactat pe omologii lor italieni, în vederea depăşirii acestei situaţii, iar Adrian Năstase i-a trimis o scrisorică primului ministru Tăriceanu, scrisoare ce conţine o strategie politică şi diplomatică demnă de a fi luată în considerare. Asta, mai ales în condiţiile în care ministrul de externe român a început să producă gafe diplomatice pe bandă rulantă. Nu în ultimul rând, lucru de neimaginat pentru profani, Ion Iliescu şi-a făcut un blog, lăsând toată concurenţa cu gura căscată. Semne clare, că opoziţia românească începe să se trezească. Era şi cazul...

CARICATURA ZILEI de Flavius Miheş

CLM vrea să fie acţionar la UTA

■ Aleşii municipali vor tribune noi pentru echipă, dacă aceasta va rămâne în prima divizie.

Adriana Barbu
adriana.barbu@informmedia.ro

Toţi aleşii au fost de acord că UTA trebuie sprijinită cu bani de la bugetul local (Foto: Ştefan Matyaş)

Arad - Veste bună pentru iubitorii fotbalului din Arad: consilierii locali şi-au manifestat intenţia de a deveni acţionari la clubul UTA, în încercarea de a salva echipa de la retrogradare sau desfiinţare. Totul s-a întâmplat marţi, în şedinţa ordinară CLM, când aleşii au fost chemaţi să voteze modernizarea tribunelor stadionului, adică lărgirea capacităţii acestuia cu cinci mii de locuri. La momentul votării studiului de fezabilitate propus de executiv, consilierul Ioan Dolha a intervenit subliniind faptul că „noi mărim peluzele, dar haideţi să vedem cum putem să ajutăm echipa. Atâtea oraşe pot, numai noi nu putem. Facem peluze, dar mergem cu echipa în divizia B? Chiar nu putem lua nici o măsură să ajutăm clubul?"

> *Chiar nu putem lua nici o măsură să ajutăm clubul UTA*
>
> Ioan Dolha

Ulterior intervenţiei consilierului Dolha, colegii din CLM s-au întrecut să-şi facă publică îngrijorarea pentru situaţia în care se află echipa UTA şi să-şi manifeste dorinţa pentru a salva echipa: „Toţi suntem de acord că trebuie să ajutăm echipa" (Czizster Kalman); „Şi eu sunt pentru ajutarea echipei din bugetul local" (Tiberiu Dekany); „Vrem sau nu vrem, locuitorii Aradului ne asimilează cu ceea ce se întâmplă la UTA. Trebuie neapărat să vedem ce putem face. Poate ar fi bine să vedem ce se întâmplă la Timişoara, unde CJA are reprezentant în consiliu" (Ovidiu Moşneag); „De ce să nu facem un SA şi să devenim şi noi acţionari la UTA? În alte oraşe văd că se poate" (Ovidiu Marian) etc.

Extraordinară pentru club

După ce aleşii au ajuns la concluzia că vor să salveze echipa cu bani de la buget, viceprimarul Tiberiu Dekany a propus organizarea unei şedinţe extraordinare CLM, unde, împreună cu acţionarii sau reprezentanţii acestora, să se stabilească modalitatea prin care CLM să devină acţionar la UTA. Consilierii consideră că, dacă vor da bani din buget pentru echipă, este normal să aibă un reprezentant la club, care să vadă cum sunt cheltuiţi banii. Toţi consilierii au votat pentru lărgirea capacităţii stadionului (investiţie pentru care sunt necesari 5.000.000 euro), dar şi pentru convocarea unei şedinţe pentru salvarea echipei UTA, pentru luni, ora 14.00. Ionel Costin a punctat faptul că înfiinţarea societăţii pe acţiuni nu va fi posibilă decât la finele campionatului, însă acest fapt nu i-a împiedicat pe aleşi să stabilească şedinţa pentru luni, în încercarea de a da o mână de ajutor echipei. Consilierii Edeleni şi Popa au atins şi subiectul unui nou stadion municipal, însă acesta s-a dovedit mult mai puţin important în comparaţie cu salvarea echipei UTA.

CONCEPŢIE PENTRU SPORT

Viceprimarul Levente Bognar consideră, la rândul său, că aleşii trebuie să elaboreze de urgenţă o concepţie pentru sport, pentru că altfel banii din buget se vor cheltui anapoda, pentru echipe şi formaţii care s-ar putea să nu aibă rezultate. „Ar fi binevenită, pentru a cheltui cu cap banii din buget, să elaborăm o concepţie în domeniul sportului. Ar trebui formată o comisie din specialişti care să-şi spună părerea", a punctat Bognar.

Ioan Roşca din Sântana (Foto: N. Avram)

Felicia Oncu din Lipova (Foto: N. Avram)

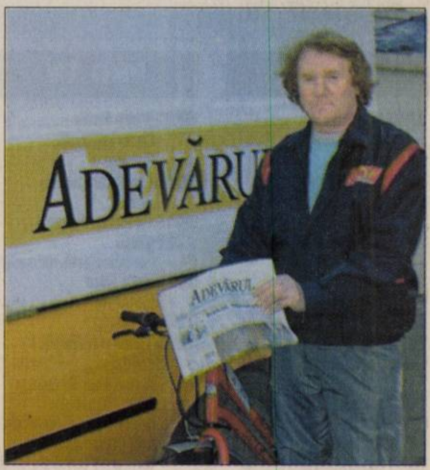

Ioan Sitaru din Arad (Foto: N. Avram)

Alţi trei poştaşi, premiaţi de Adevărul

■ Trei poştaşi din două oraşe din judeţ, au fost premiaţi cu câte o bicicletă.

Arad (N.A.) - **Felicia Oncu**, din Lipova, ne-a declarat că „lucrez din 1988 la Poştă, timp în care nu am mai câştigat nici un premiu. Mi-aţi făcut o mare bucurie pentru că această bicicletă chiar îmi era necesară. Mulţumesc atât ziarului Adevărul, cât şi cititorilor din Lipova."

Ioan Roşca, din Sântana, mărturiseşte că s-a bucurat foarte mult atunci când a fost înştiinţat că a câştigat o bicicletă, în urma desemnării celor mai harnici factori poştali. Mulţumeşte ziarului şi cititorilor din Sântana.

Ioan Sitaru, de la O.P.D.C. Arad, ne-a declarat că „mulţumesc tuturor cititorilor care nu ezită să se aboneze lună de lună la cel mai bun ziar din Arad, lucrez ca poştaş din anul 1987, iar această bicicletă mă bucură nespus."

Se redeschide patinoarul

Arad (A.B.) - Primăria Arad a luat decizia să redeschidă patinoarul artificial din zona Subcetate sâmbătă, 17 noiembrie, începând cu ora 10.00. Potrivit comunicatului remis de Primărie, „programul patinoarului şi tarifele de intrare rămân aceleaşi din sezonul trecut". Astfel, patinoarul va funcţiona în zilele de sâmbătă şi duminică, de la 10.00 până la ora 23.30, iar în timpul săptămânii între orele 10.00-21.30. Potrivit Primăriei, „seriile vor fi de o oră şi jumătate (90 de minute), începând de la ore cu soţ (10.00, 12.00, 14.00 etc.)".

ARAD ONLINE **www.aradon.ro**
Aici comunicat deschidere patinoar

(H-115361)
urbanna SERVICII IMOBILIARE
mureş 300 COMPLEX REZIDENŢIAL
Micălaca zona 300, bd. N. Titulescu
76 de apartamente noi, finisaj la cheie
una, două, trei camere,
suprafeţe de până la 232 m²
0748 123 454
0748 123 455
0357 414 442
www.urbanna.ro

Categoria trei stele, vă asigură servicii hoteliere şi de alimentaţie publică la un standard ridicat şi de o bună calitate, bucurându-se de un viu ineres din partea turiştilor aflaţi în tranzit sau în interes de afaceri în oraşul de pe Mureş
www.hotelphoenix.ro; office@hotelphoenix.ro, Arad str. Aurel Vlaicu nr. 267, Tel: +40 257 229 110, fax: +40 257 229 210

HOTEL PHOENIX
(H-119695)
RECLAME

PE SCURT

- **Teatru maghiar.** În cadrul stagiunii permanente de teatru în limba maghiară, vineri, 16 noiembrie, ora 19, pe scena Teatrului de Marionete, va avea loc spectacolul „Mjuzikell". Gust uşor de muzical cu gheaţă, şansonete fierbinţi, şlagăre de operete revigorate, un pic de film cu duete extatice. Shake-ul este preparat de preoţii şi preotesele Thaliei, cu un curaj englezo-maghiar.

SUDOKU

Reguli:

În fiecare bloc sunt câteva cifre între 1 şi 9, stabilite dinainte. Acestea trebuie completate cu cifrele lipsă, în aşa fel încât fiecare număr să figureze o singură dată. De asemenea, cifrele de la 1 la 9 trebuie să figureze o singură dată atât pe rândurile orizontale cât şi pe coloanele verticale ale celor nouă blocuri luate împreună.

ÎNCEPĂTORI

3	4			1			6	9
2								8
		6	5		2	1		
8	7			5			1	6
		1		7		8		
6	3			9			2	5
		2	4		9	5		
4								7
1	5			3			4	2

AVANSAŢI

		7		6	2		1	
2				8				7
								9
					1		7	6
9	2						8	5
7	5		9					
5								
1				7				8
	8		4	9		7		

Soluţia jocului din numărul precedent

ÎNCEPĂTORI

7	5	9	1	6	3	8	2	4
3	8	4	7	2	9	6	5	1
1	2	6	4	8	5	9	7	3
5	6	7	2	3	1	4	8	9
8	9	2	6	7	4	1	3	5
4	3	1	5	9	8	7	6	2
9	4	8	3	5	7	2	1	6
6	1	3	8	4	2	5	9	7
2	7	5	9	1	6	3	4	8

AVANSAŢI

7	4	8	6	5	1	2	3	9
1	3	6	2	9	7	8	4	5
5	9	2	3	4	8	7	6	1
2	8	3	1	7	6	9	5	4
9	6	5	8	3	4	1	2	7
4	7	1	5	2	9	3	8	6
6	2	4	9	1	3	5	7	8
8	5	9	7	6	2	4	1	3
3	1	7	4	8	5	6	9	2

Cuvinte norocoase!

Concursul „Cuvinte norocoase!" continuă. Completaţi toate integramele din perioada 13 noiembrie a.c. – 27 noiembrie a.c. şi trimiteţi-le, împreună cu un (singur) talon de concurs, pe care îl găsiţi alături, pe adresa Redacţiei (B-dul Revoluţiei nr. 81), până în data de 7 decembrie a.c. Plicurile cu cele 13 integrame completate şi talonul de concurs aferent, completat la toate rubricile, pot fi depuse şi direct la sediul Redacţiei. În urma unei extrageri care va avea loc în data de 10 decembrie a.c., cel mai norocos fidel al integramelor va câştiga un obiect de uz casnic. Extragerea va avea loc în prezenţa unei comisii. La acest concurs nu pot participa angajaţii Inform Media şi nici rudele acestora de gradele I şi II.

Lumina ochilor · Cu ochi reci · O guriţă · La ochi · Ochi rece · Succesiune · Şansă · În stoc! · Cât ai clipi din ochi · Tari · Dorm numai cu un ochi · Le cântă cucul · Stânjenei · Copt la miez! · În vest! · Tipic · Grabă mare · Cu ochii goi · Ochi · Ideal · Ochi de vânător · Parcursă cu ochii · Votat · Purtaţi la ochi · Vorbă de curios · Ca ochii · Secetoasă · Cu pete pe bot · Se spune că-i ochiul dracului · România în lume · A vira · Fără vedere · 12 luni · Pasăre cât o cioară · Bani din Iran · M-am prins! · Aţintit cu privirea · Cuprins de lene! · Îşi cântă numele · Mare pompă · Păzeşte via · Sunt în plus! · Alifie · Strâns la piept

Soluţia integramei din numărul precedent: P - N - SOL - RAMURI - AA - POLO - SUS - VAN - MITRA - I - ARBORI - SIRA - NI - C - MH - TIARA - OP - LO - TAP - AVE - CEPE - CRAITA - IT - AM - DINTE - STAR - ELEN - OS - GO - EMIR

REŢETA ZILEI

Fursecuri cu ciocolată

Ingrediente: 120 gr. unt, 200 gr. zahăr pudră, 1 albuş de ou, 250 gr. alune, 4 linguri făină, vanilie, unt şi făină pentru formă;

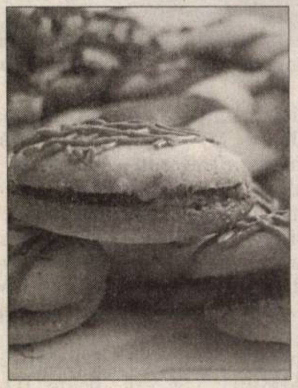

Crema: 100 gr. ciocolată, 1 lingură zahăr, 2 linguri apă, 1 linguriţă rom.

Mod de preparare: Se amestecă bine zahărul cu untul, se adaugă albuşul, frecând totul spumă. Se pune vanilia, alunele prăjite şi măcinate şi făina, se amestecă bine şi se toarnă compoziţia într-o tavă de copt unsă cu unt şi presărată cu făină. Se coace la foc potrivit. După ce s-a răcit, foaia obţinută se unge cu crema fierbinte. Pentru cremă se fierbe ciocolata cu zahărul şi apa, se adaugă romul şi se amestecă bine. Poftă bună!

CITIRE APOMETRE

Vineri, 16 noiembrie. Blocuri 40-48 Pasaj, Imaşului, Exterior, Byron; blocuri 102-150, 501-550, 151-200, 301-325, 551-585, 601-620, 701-734 Micălaca; blocuri „A" Vlaicu; Voinicilor, Ciobanului, Dreptăţii, Frăţiei, Vrancei, Stânjenel, Busuioc, Fluierului, B. Deleanu, P-ţa Carpaţi, Hortensia, Moraviei, I. Mureşan, V. Necula, Prunului, Dunării, H. Arbore, Magnoliei, Leandrului, Iderei, T. Grozăvescu, Ghe. Groza, Slatinei, S. Bocu, Predeal, Fluturilor, Ghioceilor, Lupeni, Craiovei, Lăcrămioarelor, Nufăr, T. Brediceanu, Dragoş Vodă, Ciorogariu cu soţ, Islazului, Mărgăritar, Remus, Putnei, Moşilor, Malul Mureşului, 9 Mai, Romei, Eroul Necunoscut, Zrenjanin, Triumfului, Labirint, T. Şandor.

Nume..........................Prenume..........................
Adresa..........................
Tel..........................Localitatea..........................
Sunteţi abonat la Adevărul? DA ☐ NU ☐
ADEVĂRUL

PROGRAME TV

TVR 1

07:00 **Jurnalul TVR** Sport Meteo
08:00 **Telematinal.**
09:00 **Jurnalul TVR**
09:10 **Telematinal**
10:10 **Prezentul comic** (r)
11:30 **Ochiul magic** (r)
12:20 **Integrame după integrare** (r)
12:30 **Reflector** (r)
13:00 **Phil din viitor** (s)
13:30 **Desene animate Club Disney** (SUA)
14:00 **Jurnalul TVR Sport Meteo**
14:45 **Teleshopping**
15:00 **Fascinaţia zborului** (s)
15:30 **Akzente.** Emisiune în limba germană
17:00 **Jurnalul TVR**
17:15 **Linia verde**
17:40 **Atunci şi acum.**
18:30 **Patrula de mediu** Poluezi? Păzea!
18:35 **Tragerile Jocker şi Loto 5 /40**
18:45 **Europarlamentar 2007**
19:00 **Jurnalul TVR Sport Meteo**
20:15 **Fără frontiere**
21:10 **De ce democraţia?**
22:45 **Jurnalul TVR** Sport Meteo
23:20 **Satelitul corupţiei** (thriller-Unite ale Americii/: 1981
01:15 **Linia verde** (reluare)
01:40 **Jurnalul TVR** (reluare) Sport Meteo
02:35 **După ploaie** (Statele Unite ale Americii/Africa de Sud, 1999)
04:20 **Atunci şi acum** (reluare)
05:05 **Pelerin** (reluare)
05:30 **Isabel: În căutarea iubirii** (film serial)
06:15 **Imnul României**
06:20 **Teleshopping**

PRO TV

07:00 **Ştirile ProTv** **Ce se întâmplă, doctore ?**
09:10 **Omul care aduce cartea**
09:15 **Pe locuri, fiţi gata, gătiţi!** (emsiune artă culinară)
10:15 **Ţaca Paca** (reluare)
11:00 **Poirot** (s)
12:00 **Tânăr şi neliniştit** (r) Povestea a trei familii care trăiesc în Genoa City, "Tânăr şi neliniştit" acoperă cele mai importante şi interesante teme ale vieţii moderne, pornind de la muzică şi carieră până la situaţii limită...
13:00 **Ştirile Pro Tv**
13:45 **Barbaţi în negru II** (r)
16:00 **Tânăr şi neliniştit** (s)
17:00 **Ştirile ProTv Vremea**
17:45 **Happy Hour**
18:55 **Ştirile Sportive**
19:00 **Ştirile Pro Tv Sport Vremea**
20:30 **Torque Circuite de foc** (acţiune Statele Unite ale Americii, Australia 2004)
22:30 **Ştirile Pro Tv Sport**
23:15 **Cu un pas înainte** **Vremea**
00:15 **Doi bărbaţi şi jumătate** (film serial)
01:10 **Omul care aduce cartea** (reluare) Criticul literar, Dan C. Mihailescu, realizatorul emisiunii "Omul care aduce cartea" prezintă în fiecare zi la Pro TV câteva cărţi alese din ultimele apariţii din spaţiul publicistic.
01:15 **Ştirile ProTv**
02:15 **Torque Circuite de foc** (reluare)
04:00 **Pe locuri, fiţi gata, gătiţi!** (r)
05:00 **Doi bărbaţi şi jumătate**

ANTENA 1

06:00 **În gura presei**
07:00 **Matinal: Dimineaţa devreme**
09:00 **În gura presei** (r)
10:00 **Concursul interactiv**
11:00 **Xena: Prinţesa războinică** (film serial) Regia: Jace Alexander, Josh becker În distribuţie: Lucy Lawless, Renee O'Connor, Hudson Leck, Tedd Raimi
12:00 **Sub acoperire** (Statele Unite ale Americii, 2000, serial) Un soţ muncitor, o femeie frumoasă şi trei copii minunaţi, ei sunt familia Amos, modelul familiei tipice americane. Problema este că sunt obligaţi să fie aşa...
13:00 **Observator**
13:45 **Divertisment: Vreau să fiu vedetă** (r)
16:00 **Observator**
17:00 **9595**
19:00 **Observator** **Sport Meteo**
20:30 **Clanu' Sprânceană** Este povestea a două familii extrem de pitoreşti, una de ţigani (Sprânceană) şi una de români (Pop), nevoiţi să-şi suporte unii altora obiceiurile şi nebuniile din simplul motiv că sunt vecini.
22:30 **Observator** Sport Meteo
23:30 **Marius Tucă Show** "Marius Tucă Show" este pe lângă cel mai urmărit talk-show politic din România şi cel mai longeviv.
01:00 **Sub acoperire** (reluare)
02:00 **Concurs interactiv**
03:00 **Doctorul Detroit** (comedie 1983, Statele Unite ale Americii)
04:45 **9595** (reluare)

HBO

06:00 **Carele de foc** (Dramă, Marea Britanie, 1981.) Cu: Ben Cross, Ian Charleson, Ian Holm, John Gielgud
08:00 **Dragoste de închiriat** (Romantic, SUA, 2005.) Cu: Angie Cepeda, Jim Piddock, Ken Marinoa
09:40 **Premiul AFI 2007: Al Pacino**
11:10 **Magie pe rotile** (Comedie, SUA, 2005.) Regia: Malcolm Lee. Cu: Khleo Thomas, Mike Epps, Meagan Good, Chi McBride, Nick Cannon
13:00 **Vacanţă cu familia Johnson** (Comedie, SUA, 2004.) . Cu: Vanessa Williams, Shannon Elizabeth, Cedric The Ent.
14:35 **Stuart Little 3** (Animaţie, SUA, 2005.)
15:50 **G** (Romantic, SUA, 2002.Cu: Blair Underwood
17:25 **Cinema, cinema, cinema**
17:55 **Brigada tigrilor** (Acţiune, Franţa, 2006.)
20:00 **În derivă** (Thriller, Germania, 2006.) Cu: Richard Speight, Susan May Pratt
21:40 **Regatul Cerului** (Aventuri, Marea Britanie, 2005.) Cu: Orlando Bloom
00:00 **Venom** (Horror, SUA, 2005.) Regia: Jim Gillespie. Cu: Agnes Bruckner, Jonathan Jackson, Method Man, Bijou Phillips, Meagan Goode
01:25 **În derivă** (Thriller, Germania, 2006.) Regia: Hans Horn. Cu: Richard Speight, Susan May Pratt, Niklaus Lange
03:05 **Regatul Cerului** (Aventuri, Marea Britanie, 2005.) Regia: Ridley Scott. Cu: Orlando Bloom, Jeremy Irons, Liam Neeson, David Thewlis
05:25 **Pe platourile de filmare**

TVR 2

8:00 Aventurile lui Tarzan (film serial) **8:30** ABC... De ce? **9:05** Elisa (reluare) **10:10** Tonomatul DP 2 **11:35** Noi începuturi (film serial) **12:35** Aria 51 : adevăr sau minciună (reluare) **13:30** Zestrea românilor (reluare) **14:00** Teleshopping **14:30** Tribuna partidelor parlamentare **15:00** Împreună în Europa ! **16:00** Jurnalul TVR (reluare) **16:15** Jurnalul Euronews pentru România **16:30** Europarlamentar **16:40** Autostrada TVR **18:00** Jurnal regional **18:35** Elisa (film serial) **19:30** Alegeri europene 2007 **20:00** Supravieţuitorii dezastrelor (documentar Marea Britanie, 2006) **20:35** Arena leilor **21:30** Ora de ştiri Ştiri, sport, meteo **22:30** În paşi de dans (dramă SUA, 2001) **0:10** Replay **0:35** Charlie Jade (film serial)

AXN

07:00 Poliţia portuară (film serial) **08:00** O lume dispărută (film serial) **09:00** Divizia (film serial) **10:00** V.I.P. (film serial) **11:00** O lume dispărută (film serial) **12:00** Poliţia portuară IV. 5 **13:00** Divizia (s) **14:00** Brigada specială (s) **15:00** V.I.P. (s) **16:00** Poliţia portuară (s) **17:00** O lume dispărută (s) **18:00** Divizia (s) **19:00** Brigada specială **20:00** Minţi criminale (s) **21:00** Alias (s) **22:00** N-am uitat ce-ai făcut astă-vară (Horror, SUA, 1998) **00:00** Minţi criminale (s) **00:55** Alias (s) **01:50** N-am uitat ce-ai făcut astă-vară (Horror, SUA, 1998) **03:45** Minţi criminale

Redacţia Adevărul nu îşi asumă răspunderea pentru eventualele modificări survenite în programele TV, după închiderea ediţiei

PRIMA TV

07:30 Dragoste şi putere (s) **08:00** Sport **08:05** Spitalul "All Saints" **09:00** Am fost şaisprezece **11:00** Teleshopping **11:30** Casa: construcţie şi design (r) **12:00** Chris Isaak Show (s) **13:00** Teleshopping **13:30** Dragoste şi putere (s) **14:00** Teleshopping **14:30** Procesul lui Andrew Luster **16:30** Spitalul "All Saints (s) **17:30** Trăsniţi DIN N.A.T.O. (r) **18:00** Focus **19:20** Atenţie ADHD! **19:30** Ciao TV (r) **20:00** Curat, Murdar **21:00** Trădaţi în dragoste **22:00** Trăsniţi DIN N.A.T.O. **22:45** Focus Plus **00:00** Numere

PRO CINEMA

9:30 Nebun după tine (r) **10:00** La Bloc (r) **10:30** Spitalul de urgenţă (r) **11:30** Testamentul (r) **12:30** Teo (r) **13:45** La Bloc (r) s **15:15** Noi toţi (r) **15:45** Documentar: Bătăuşii de la Hollywood (s) **16:45** Totul despre Războiul Stelelor (documentar SUA, 1999) **18:00** Spitalul de urgenţă **19:00** O nouă viaţă (s) **20:00** Nebun după tine (s) **20:30** Academia de poliţie (s) **21:30** Noi toţi (s) **22:00** Mad Max III (SF Australia, 1985) **00:15** Negociatorul (s)

NAŢIONAL

07.00 Ochi negri (r) **08.00** Naţionala de bere (r) **09.00** Dimineaţa cu Răzvan şi Dani **11.00** Mari artişti **12.20** Look who is winning **14.30** Mari artişti (r) **15.00** Miezul problemei (r) **16.30** Ochi negri (s) Maria este o tânără care trăieşte într-un sătuc şi are puteri curative, transmise din moşi strămoşi. Destinul i-l scoate în cale pe Alvaro, un bărbat melancolic, în căutarea iubirii adevărate. . **17.30** Naţionala de bere **18.30** Ştiri Naţional TV **20.15** Ţara lui Papură Vouă **20.30** Schimb de vieţi. Reality-show **21.45** Miezul problemei **23.30** Ştiri **00.00** Schimb de vieţi (r)

ACASĂ

06:00 - Clona (r) **07:00** - Văduva Blanco (r) **09:00** - Războiul sexelor (r) **09:45** – Cintec de iubire **11:00** - Impotriva destinului (s) **12:00** – Trupul dorit (s) **14:00** – Inimă de ţigan (r) **15:15** – Reţeta de acasă **15:30** - Văduva Blanco (s) **17:30** - Poveştiri adevărate **18:30** – Cele două feţe ale Anei (s) **19:30** - Răţuşca cea urîtă (s) **20:30** – Inimă de ţigan (s) **22:30** – Poveştiri de noapte Vremea de acasă **23:00** – Războiul sexelor (s) **23:30** – Montecristo (s) **00:30** – Poveştiri adevărate (r) Vremea de acasă **01:30** – Inimă de ţigan

M1

6:50 Răsărit de soare **9:00** Film serial: Dr. Quinn **10:50** TV Taxi **11:10** La cererea dvs.! (r) **12:05** Cinenitta (s) **13:00** Ştiri, sport **13:15** TV Taxi **14:00** Împreună **14:35** Pictura de la Feszt (r) **15:05** Dragă domnul dr. **15:55** Cash **16:25** Sophie logodnica nedorită **16:55** Pinguinii **17:15** Evrika! **17:15** Marci **14:45** Ştiri **18:10** Oraşul de provincie **18:45** Magia **19:45** Moştenitorul **20:30** Ştiri **21:10** Punct de vedere **22:10** A la Carte **23:05** Joi seara **23:45** Casa culturii

HALLMARK

11.00 Fiicele lui McLeod (film serial) **12.00** Un strigăt de ajutor (f) Dramă, SUA, 1994 **14.00** Amy (r) **15.00** Călătoria inorogului (I) (r) (f) **17.00** Fiicele lui McLeod (film serial) Două surori trăiesc bucuria de a se fi regăsit una pe alta, . După moartea tatălui lor, cele două femei trebuie să lupte din răsputeri pentru a salva ferma. **18.00** Cadavrul din piscină (f). Comedie neagră, SUA, 2004 **20.00** Fiicele lui McLeod (film serial) **21.00** Medium (film serial) **22.00** Lege şi ordine: Intenţii criminale (serial) **23.00** Atingerea răului (s) **00.00** Medium (r) (s)

INFO TV

9:00 Info 2 - rel.; 9:45 Subiectul zilei - rel.; 10:00 Maeştrii cascadoriei; 11:00 Neon Rider; 12:00 Curro Jimenez; 13:00 Audienţa în direct - rel.; 14:00 Boomerang; 14:30 Drumul spre excelenţă - rel.; 15:30 Animalele fraţilor Kratts; 16:00 La pescuit şi vânătoare - rel.; 16:30 Emisiune în lb. sârbă; 17:00 Itinerarii arădene - rel.; 17:55 Minutul de lectură; 18:00 Info 1; 18:45 Subiectul zilei; 19:00 Emisiune în lb. maghiară; 20:00 Întrebări; 21:00 Istoria pe laviţă; 22:00 Info 2 - jurnal de ştiri; 22:45 Subiectul zilei; 23:00 Avangarda crepusculară; 23:30 Întrebări - rel.; 01:00 Infotext

TV 2

7:00 Struţul **7:25** Ştirile dimineţii **8:00** Mokka (magazin) **10:25** Bucătăria Stahl **10:30** Barul cuvintelor - Joc telefonic **11:15** Teleshop **12:40** Dragoste pe prerie **14:10** Joc telefonic **15:00** Melrose Place (s) **16:00** Viper (s) **16:55** Comisarul Rex (s) **17:55** Film serial: Monk (SUA) **19:00** Tango **19:30** Ştiri, meteo **20:00** Activ (mag.) **20:40** La bine şi la rău (s) **21:20** Favorit **22:00** Film artistic: Săritură mortală (act., SUA, 1994) **0:10** Fără urmă (s) **1:10** Ştiri **1:40** Struţul (r)

DISCOVERY

13.00 O pradă mortală **14.00** Cascadorii ca-n filme **15.00** Cum se fabrică? **16.00** Reconstruirea unui automobil de curse legendar **17.00** Constructori de motociclete din Marea Britanie **19.00** Vânătorii de mituri mituri Vânătorii de mituri, cei doi experţi în efecte speciale pentru filme artistice Adam Savage şi Jamie Hyneman, ajutaţi de echipa lor încearcă să separe adevărul de legendele urbane. **20.00** Cum se fabrică? **21.00** Zonă mortală **22.00** Armele viitorului **23.00** Chop Shop **00.00** Dependenţi de cascadorii

PE SCURT

• **Card nou.** Raiffeisen Bank a lansat un card de credit destinat întreprinderilor mici şi mijlocii - Business Credit Card - cu un nivel maxim de împrumut de 30.000 lei pentru microîntreprinderi şi de 70.000 lei pentru IMM-uri medii, dar nu mai mult de 10% din cifra de afaceri medie lunară a firmelor.

Distincţie. Primarul oraşului Chişineu-Criş, Gheorghe Burdan (al doilea din stânga) a primit distincţia de „Personalitatea Anului pentru o Românie Europeană". Ceremonia a avut loc la Palatul Parlamentului, în urmă cu o săptămână. (Foto: FAN)

Dobândă promoţională

Arad (A.P.) - Pentru creditele în lei acordate sau aprobate clienţilor persoane fizice în perioada 01.11- 31.12.2007, CEC oferă o dobândă promoţională, după cum urmează: credite ipotecare pentru investiţii imobiliare - 7,58%; credite pentru investiţii imobiliare, altele decât ipotecare - 7,50%; credite Auto - 7,75%; credite de nevoi personale IDEAL 100.000 - 10,75%; credite de nevoi personale IDEAL 250.000 - 10,50%; credite de refinanţare SUPER CONSUM - 9,00%. Comisionul de analiză e zero, iar oferta e valabilă până la data de 29.02.2008.

Postul Mare al Crăciunului

Din 14 noiembrie a început postul marelui praznic Naşterea Domnului Iisus Hristos.

Arad (G.O.) - Postul Naşterii Domnului sau al Crăciunului ne dă putinţa curăţirii trupeşti şi sufleteşti. El închipuie ajunarea de patruzeci de zile a Proorocului Moise, precum şi postul patriarhilor din Vechiul Testament. După cum aceia aşteptau venirea lui Mesia cu post şi rugăciune, aşa se cuvine să aştepte creştinii şi să întâmpine prin ajunare pe „Cuvântul lui Dumnezeu" născut din Fecioara Maria. Acest post ţine 40 de zile: de la 15 Noiembrie la 25 Decembrie, lăsăm sec în seara Sfântului Filip, la 14 noiembrie. Postim de carne, ouă şi brânză. Lunea, miercurea şi vinerea mâncăm bucate fără unsoare (ulei) şi fără vin. Marţea şi joia se dezleagă la untdelemn şi vin. Sâmbetele şi duminicile, până la 20 decembrie exclusiv, se dezleagă la untdelemn, vin şi peşte. În ziua de Ajun se mănâncă tocmai seara şi anume: grâu fiert îndulcit cu miere, poame, covrig sau turte din făină, căci cu semnţe a ajunat Daniil proorocul şi cei trei tineri din Babilon, care au închipuit - mai înainte - Naşterea lui Hristos. La Crăciun, în orice zi ar cădea, mâncăm de dulce.

> *Fiii nunţii nu au motive să postească atâta vreme cât Mirele este cu ei, vor veni zile când Mirele se va lua de la ei, în zilele acelea vor posti*
>
> Lc. 5, 34-35

Cu tot dinadinsul se atrage luarea aminte că toată „lupta" aceasta să nu se ducă fară îndrumarea unui duhovnic iscusit care ştie cumpăni pentru fiecare ins aparte: măsura, trebuinţa şi putinţa fiecăruia. Postul adică să fie măsurat după vârstă, după sănătatea rămasă - deşi postul pe mulţi i-a făcut sănătoşi - şi după tăria şi felul ispitelor. Aşa cere dreapta socoteală.

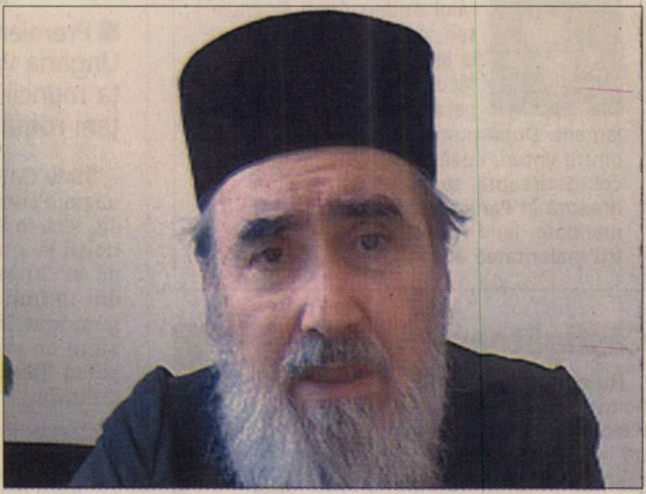

P. S. Timotei Seviciu, episcop al Aradului, vorbeşte despre Postul Crăciunului (Foto: V. Obşitoş)

„ADEVĂRUL" ÎNTREABĂ: *„Unde vă ţineţi economiile?"*

Nu am economii acum, dar când aveam le ţineam la bancă. Aveam cam 30 de milioane de lei puşi deoparte.

ANDRON I. (73 ANI), PENSIONAR

Eu sunt pensionară. De ţinut, îi ţin la bancă, cât se poate. Mai îmi caut de lucru şi pe lângă pensie ca să reuşesc să pun deoparte.

LIVIA HAŞ (57 ANI), PENSIONARĂ

Eu îmi ţin economiile la bancă şi la bursă. Tocmai de aceea sunt atâtea bănci, ca să avem de unde alege.

GLAD VARGA (21 ANI), MANAGER

Acasă. Nu am încredere în nimeni şi nici nu câştig atât de mult încât să-i depun la bancă. Oricum nu sunt cine ştie ce salarii.

FRANCISC BOLOG (45 ANI), MUNCITOR

Economiile le ţin în buzunar. Nu am atâţia bani, cum vin, cum îi cheltui. Veniturile sunt prea mici pentru a mai face şi economii.

VICTOR ŞIMIL (38 ANI), APICULTOR

ACCENTE

Luni, ziua atâtor speranţe

TRISTAN MIHUŢA
tristan.mihuta@informmedia.ro

Consilierii locali au hotărât să se întâlnească luni, 19 noiembrie, într-o şedinţă extraordinară a CLM. Pe ordinea de zi, un singur subiect: UTA! Respectiv, ce este de făcut pentru a scoate clubul din starea disperată, vecină cu falimentul. Şi cum ar putea CLM Arad să se implice în finanţarea prestigiosului club arădean.

Intenţiile consilierilor locali sunt de aplaudat. Cu atât mai mult cu cât ele îşi au sorgintea în sânul CLM. Problema a fost pusă pe tapet de consilierul Ioan Dolha, au urmat câteva intervenţii de susţinere din partea altor consilieri, toţi subliniind că trebuie făcut ceva, cât de urgent posibil. Ce? Cum? Când?

Tocmai la aceste întrebări sunt chemaţi să răspundă consilierii. În cadrul şedinţei ordinare de acum două zile, mai mulţi consilieri vorbeau despre intrarea CLM ca acţionar într-o viitoare societate pe acţiuni. Ar fi cea mai bună soluţie. Devenind acţionar, CLM, Primăria ar asigura factorul de stabilitate care, vedem cu toţii, cât de mult lipseşte astăzi la UTA.

Implicarea CLM, a Primăriei într-o societate pe acţiuni n-ar fi un fapt inedit, nici ilegal. În Europa sunt multe cazuri în care primăriile, chiar consiliile regionale se implică direct în finanţarea cluburilor (şi nu doar a celor de fotbal). La noi, aşijderea. În consecinţă, nu e nevoie decât de voinţă, de gând bun. Şi, poate, la acţiunea CLM va răspunde şi Consiliul Judeţean, că doar UTA este a întregului judeţ, nu?

Oricum sămânţa a fost aruncată pe ogorul speranţei. Arădenii sunt abătuţi, dezamăgiţi, disperaţi de starea actuală de la club. Singura lor speranţă rămânea agăţată de Primărie, de intervenţia primarului Gheorghe Falcă. Aşadar, un bun prilej pentru edil şi pentru consilierii CLM de-a arăta arădenilor (care vor mărşălui sâmbătă, de la stadion spre primărie) că împărtăşesc sentimentele de nelinişte ale mulţimii, că ţin la UTA şi le pasă.

Sperăm să nu fie o şedinţă formală, de ochii lumii, tocmai bună ca material de campanie electorală. Dorim să fie o „extraordinară" în care toţi să vină cu lecţia pregătită, încât să poată decide, să nu paseze subiectul spre altădată, adică spre o nicicând. În plus, ne-am bucura dacă l-ar capacita şi pe Nicolae Bara să revină; eventual, CLM să mai găsească un investitor, doi. Dar, serios!

www.romjob.ro
PORTAL NATIONAL DE LOCURI DE MUNCĂ!

(H-121346)

3 luni de graţie la Creditul pentru Orice

Anul viitor începe cu trei luni de graţie dacă vă grăbiţi puţin şi luaţi până la 25 decembrie un Credit pentru Orice fără ipotecă. Iar suma împrumutată este şi mai mare.
O altă veste bună este că vă puteţi bucura de 3 luni de graţie şi dacă refinanţaţi un credit mai vechi de 12 luni. Indiferent dacă este un credit luat de la UniCredit Ţiriac Bank sau de la altă bancă.

UNICREDIT ŢIRIAC BANK - BD. REVOLUŢIEI NR. 72 | PIAŢA AVRAM IANCU NR. 13, CORP A | STR. MIRCEA STĂNESCU NR. 2, ARAD
AGENŢIE METRO: CALEA ZIMANDRULUI NR. 43C, ARAD

WWW.CREDITULPENTRUORICE.RO | WWW.UNICREDITTIRIAC.RO | INFOCENTER: 080 100 1000

UniCredit Ţiriac Bank

RECLAMĂ

PE SCURT

● Premierul danez, liberalul Anders Fogh Rasmussen, care a câştigat alegerile legislative de marţi, a făcut apel la o amplă cooperare în cadrul noului Parlament. După numărarea a 97 la sută dintre voturi, coaliţia guvernamentală de centru-dreapta, susţinută de extrema dreaptă în Parlament, a obţinut 89 de mandate, fiind nevoie de încă unul pentru majoritatea absolută.

Câştigătoare

Buenos Aires (MF) - Senatoarea Cristina Kirchner, prima doamnă din Argentina, a câştigat alegerile prezidenţiale desfăşurate la 28 octombrie, obţinând 45,29% din voturile valabil exprimate, conform rezultatelor oficiale anunţate ieri. Soţia preşedintelui Nestor Kirchner a obţinut 8.650.990 de voturi, devansând-o pe deputata liberal-creştină Elisa Carrio, votată de 4.401.953 de persoane. Legea argentiniană prevede că un candidat la alegerile prezidenţiale poate fi ales din primul tur dacă obţine peste 40 la sută din voturi cu un avans de minim 10 la sută faţă de candidatul clasat pe poziţia a doua.

Cristina Kirchner (Foto: EPA)

Alessandra Mussolini (Foto: EPA)

Grup dizolvat

Strasbourg (MF) - Parlamentul European a anunţat ieri dizolvarea grupului de extremă-dreapta Identitate, Tradiţie, Suveranitate (ITS), după ce cinci eurodeputaţi PRM şi-au anunţat retragerea pe fondul unei dispute cu eurodeputata Alessandra Mussolini. După retragerea reprezentanţilor PRM, grupul ITS, condus de francezul Bruno Gollnisch, nu mai are decât 18 membri, deşi este nevoie de cel puţin 20 pentru alcătuirea oficială a unui grup politic în PE.

Atentat. O maşină-capcană a explodat ieri în nord-estul Bagdadului, deflagraţia ucigând o persoană şi rănind alte şapte. (Foto: EPA)

Cer comisar pentru romi

Berlin (MF) - Grupul socialiştilor şi cel al Verzilor din Parlamentul European au susţinut crearea unei funcţii de raportor al PE sau a uneia de comisar la nivelul Comisiei Europene, care să monitorizeze situaţia romilor, relatează Deutsche Welle.

În cursul unei dezbateri pe tema situaţiei minorităţii rome în statele membre, aceştia au mai cerut Comisiei Europene un fond şi o strategie pentru această problemă.

Grupurile politice din Parlamentul European au adoptat poziţii divergente referitor la problema romilor. Pe de o parte, PPE consideră că fiecare stat membru al Uniunii Europene are dreptul să expulzeze cetăţenii care nu respectă anumite reguli, precum siguranţa publică. Pe de altă parte, grupul de extremă-dreapta, Identitate, Tradiţie şi Suveranitate (ITS) a avut o atitudine mai îngăduitoare, după ce reprezentanţii Partidului România Mare au ameninţat cu retragerea din grup.

La rândul său, comisarul european pentru Justiţie, Franco Frattini, a avut o atitudine ambiguă, susţinând deopotrivă că romii sunt victime ale rasismului şi xenofobiei şi recunoscând totodată dreptul statelor membre de a-şi proteja cetăţenii, comentează Deutsche Welle.

Ungaria, deschisă pentru români

■ **Premierul Gyurcsany: Ungaria va liberaliza piaţa muncii pentru cetăţeni români, din 2008.**

Sibiu (MF) - Prim-ministrul ungar Ferenc Gyurcsany a sosit, ieri, la Sibiu pentru a participa la a treia şedinţa comună de Guvern româno-ungară din ultimii doi ani, fiind întâmpinat în Piaţa Primăriei Sibiu de premierul Călin Popescu Tăriceanu, cu onoruri militare.

> *Orice cetăţean român va avea acces liber pe piaţa muncii din Ungaria*
>
> GYURCSANY FERENC

Premierii Călin Popescu Tăriceanu şi Gyurcsany Ferenc, la Sibiu (Foto: CAPP)

A treia şedinţă de Guvern româno-ungară, organizată, ieri, la un hotel de patru stele din centrul oraşului Sibiu, a avut ca temă prioritară dezvoltarea infrastructurii de transport, respectiv simplificarea şi fluidizarea traficului rutier şi feroviar dintre cele două state, atât a celui de persoane, cât şi a celui de mărfuri.

Piaţă liberalizată

Executivul ungar a acceptat să liberalizeze piaţa de muncă pentru cetăţenii români şi să permită acestora să lucreze în Ungaria fără un permis de muncă, începând cu anul viitor, procedură decisă în şedinţa comună.

„Orice cetăţean român va avea acces liber pe piaţa muncii din Ungaria. Este un gest prin care am dorit să arătăm României că nu avem temeri şi dorim să consolidăm relaţiile dintre cele două ţări, nu să le încărcăm cu tensiuni", a declarat premierul Gyurcsany Ferenc.

El a arătat că autorităţile de la Budapesta nu se tem de un aflux de lucrători români urmare a liberalizării pieţei de muncă, bazat pe faptul că cererile formulate de cetăţeni români pentru acordarea de permise de muncă în Ungaria a scăzut cu 10% după aderarea României la Uniunea Europeană.

Numărul permiselor de muncă emise de autorităţile ungare pentru cetăţeni români a scăzut de la 28.000 eliberări, în 2006, la circa 20.000 documente, în acest an, conform datelor prezentate de Gyurcsany.

Linie directă

Premierul Călin Popescu Tăriceanu a arătat că liberalizarea pieţei de muncă va permite muncitorilor români să lucreze în Ungaria, dacă vor considera că salariile sunt mai mari în ţara vecină, dar a atenţionat că persoanele care nu pot vorbi în limba maghiară se vor angaja mai greu decât lucrătorii care stăpânesc această limbă.

În prezent, cetăţenii români pot fi angajaţi în Ungaria, fără permis de muncă, în doar patru domenii care includ 254 de specializări. În alte domenii, muncitorii români pot fi angajaţi doar dacă deţin un permis de muncă, iar piaţa ungară nu dispune de specialişti proprii în acele profesii.

În plus, Guvernul României şi cel al Ungariei au convenit să construiască în comun o linie de cale ferată, de mare viteză, pe ruta Budapesta-Bucureşti-Constanţa.

Attila Cseke, secretar de stat în Secretariatul General al Guvernului, a declarat, săptămâna trecută, că partea ungară are un proiect de construcţie a unei linii de cale ferată de mare viteză, pornind de la Paris şi până la Budapesta, cu tranzit prin Viena, la care România doreşte să se conecteze.

O lună păsuire de la CE

■ **România are la dispoziţie încă o lună pentru implementarea sistemului de plăţi în agricultură.**

Bruxelles (MF) - Comisia Europeană (CE) va decide, pe 20 decembrie, dacă activează clauza de salvgardare în cazul sectorului agricol român, după ce a prelungit, cu o lună, termenul acordat României pentru corectarea problemelor sistemului de plăţi din agricultură, se arată într-un comunicat al Executivului.

CE a salutat progresele înregistrate de România în ceea ce priveşte ajustarea sistemul de control al cheltuielilor din sectorul agricol, dar a solicitat autorităţilor de la Bucureşti să aducă îmbunătăţiri suplimentare sistemului informatic, pentru a evita reducerea cu 25% a subvenţiilor europene.

Autorităţile române au anunţat că nu vor efectua plăţi importante înainte de derularea controalelor necesare în acest sens.

Îmbunătăţiri/deficienţe

În urma unui audit recent efectuat de experţii europeni, autorităţile de la Bucureşti nu au reuşit să revizuiască complet sistemul electronic, dar s-au observat unele îmbunătăţiri. CE notează că România a pus la punct modulul software pentru înregistrarea rezultatelor controalelor spontane, concluzie aparţinând auditorului independent.

Pe de altă parte, auditorul a indentificat deficienţe majore la modulul software destinat verificării corectitudinii plăţilor pentu agricultori.

Prin urmare, autorităţile europene au decis să continue procedura de aplicare a clauzei de salvgardare, care ar putea fi activată în urma unei decizii a CE, programată pe 20 decembrie.

Autorităţile române au la dispoziţie o lună, până la 15 decembrie, pentru a acredita Agenţia de Plăţi şi Intervenţie în Agricultură (APIA). În cazul în care România demonstrează, până la data de 16 decembrie, printr-un raport al corpului independent de experţi, că principalele probleme indentificate în agricultură au fost remediate, procedura de activare a clauzei de salvgardare va fi întreruptă.

Pe 10 octombrie, Executivul european a anunţat că România trebuie să elimine deficienţele sistemului de plăţi din agricultură, destinat prevenirii fraudelor, până la 9 noiembrie, riscând, în caz contrar, să se confrunte cu reducerea subvenţiilor directe către agricultorii români, distribuite începând cu 1 decembrie, potrivit tratatului de aderare a României la blocul comunitar.

Trupe mobilizate

Tunceli (MF) - Turcia a trimis marţi sute de trupe speciale antiterorism în regiunea de la graniţa cu Irakul, după ce patru soldaţi turci au fost ucişi în confruntările cu gherilele PKK.

Surse militare au declarat că trupele speciale se vor alătura celor circa 100.000 de soldaţi mobilizaţi la graniţa irakiană, în vederea eradicării bazelor rebelilor kurzi refugiaţi în munţii din nordul Irakului.

Încă nu este clar dacă trupele speciale mobilizate în provinciile Sirnak şi Hakkari din sud-estul Turciei au avut legătură cu ofensiva lansată marţi împotriva rebelilor PKK, în urma confruntărilor militare, care au provocat moartea a patru persoane.

Ancheta în cazul închisorilor CIA continuă în PE

Strasbourg (MF) - Parlamentul European a anunţat ieri că intenţionează să continue ancheta referitoare la existenţa presupuselor centre secrete de detenţie pe care CIA le-ar fi avut pe teritoriul unor state europene. Ancheta va fi continuată de Comisia PE pentru Libertăţi Publice, a declarat Claudio Fava, raportorul comisiei speciale care a investigat activităţile CIA. Fava a explicat că vor fi analizate indiciile cele mai recente, oferite în principal de instituţii de presă. Eurodeputatul italian a făcut referire la un recent documentar difuzat de televiziunea rusă, care pare să acrediteze ipoteza că CIA a construit în 2005 o închisoare în apropiere de Kiev, cu aprobarea ierarhiei militare ucrainene.

Anul trecut, preşedintele SUA, George W. Bush, a recunoscut existenţa programului centrelor secrete de detenţie în străinătate.

Tratatul va fi ratificat rapid

Bucureşti (MF) - Preşedintele Traian Băsescu a declarat, ieri, că România va trece la un proces rapid de ratificare în Parlament a Tratatului de reformă a UE, după semnarea acestuia, care va avea loc la 13 decembrie, la Lisabona.

Traian Băsescu (Foto: EPA)

Şeful statului i-a primit, ieri, la Cotroceni, pentru a doua oară în acest an, pe ambasadorii statelor UE acreditaţi la Bucureşti şi pe reprezentantul Comisiei Europene. La începutul întâlnirii, Băsescu le-a spus celor prezenţi că îi va informa despre punctele de vedere ale României în legătură cu unele evoluţii europene şi că le va prezenta informaţii referitoare la o serie de evoluţii interne.

Băsescu a spus că speră ca România să fie una dintre primele ţări care ratifică Tratatul.

ADEVĂRUL Cotidian independent Arad
MARE Publicitate: 08.00-19.00 Tel: 280904
MICA Publicitate: 08.00-19.00 Tel:210775
Preluarea anunţurilor pentru următoarea zi se face până la ora 16.00

PE SCURT

• **Incestuos.** Preşedintele pe municipiu al PC Arad, Gheorghe Ghilinţă, consideră că gestul democraţilor de a strânge semnături pentru rezolvarea problemei Mureşelului a fost inutil, mai ales că iniţiativa a venit abia după ce se aflase că se vor aloca bani pentru aceasta. „După ce trăieşti de o viaţă cu nasul în excremente, mi se pare de-a dreptul incestuos să vină cineva să te întrebe dacă vrei să se rezolve problema".

Cui va folosi?

Bucureşti (S.T.) - Senatorul PSD Dan Vasile Ungureanu a aflat de la ANIF că au fost alocate fonduri pentru intubarea a aproximativ 600 metri din Canalul Mureşel. Drept urmare, l-a întrebat pe ministrul agriculturii dacă a contactat Primăria Municipiului Arad, dacă a întocmit şi semnat protocolul, care este conţinutul acestui protocol, precum şi dacă a stabilit - împreună cu municipalitatea arădeană - ce entitate şi în ce condiţii va exploata terenul de deasupra canalului intubat. „Apreciez această acţiune, pe care o consider a fi bine venită şi, totodată, benefică pentru municipiul Arad, în fapt beneficiarul direct al intubării canalului şi tocmai de aceea doresc aceste precizări", a declarat Ungureanu.

Dan Vasile Ungureanu
(Foto: Ştefan Matyaş)

Daciana Sârbu
(Foto: Ştefan Matyaş)

Ghid la Bruxelles

Arad (S.T.) - Daciana Sârbu, candidat PSD pentru alegerile europarlamentare, sprijinită de către organizaţia PSD Arad, va fi ghidul ziariştilor care, la invitaţia PSD, vor efectua o vizită de trei zile la Bruxelles, la Parlamentul European. Printre altele, programul ziariştilor cuprinde participarea la conferinţe, care vor avea ca temă familiarizarea cu organizarea şi modul de desfăşurare a activităţii în Parlamentul European.

Aderarea la UE, o decizie bună

■ La aproape un an de la aderare la UE, românii consideră că decizia a fost bună.

AB Research a realizat, la comanda Reprezentanţei Consiliului Europei, un sondaj de opinie privind comunicarea pe teme europene. La întrebarea „La aproape un an de la aderare, credeţi că intrarea României în UE a fost o decizie mai degrabă bună sau mai degrabă greşită?" 77% dintre cei intervievaţi au considerat că decizia de a adera a fost una bună. Doar 13% dintre cei intervievaţi consideră că aderarea n-a fost o decizie tocmai bună.

ARAD ONLINE **www.aradon.ro**
Aici mai multe informaţii

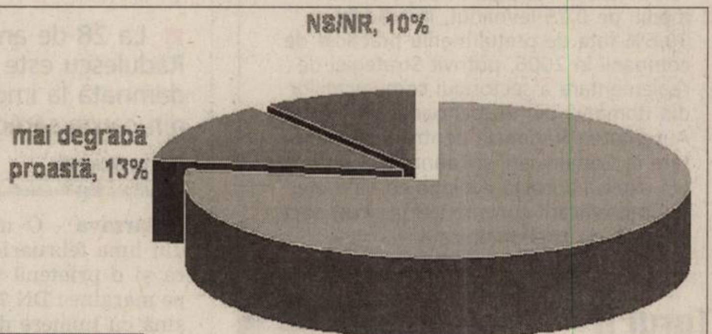

- persoane peste 45 ani (71%)
- pensionari (36%), muncitori calificaţi (16%), elevi/studenţi (12%), casnice (11%);
- Studii inferioare (55%- au 10 clase sau mai puţin)
- Regiunile cu incidenţa cea mai mare: Transilvania 30%, Muntenia 22%, Moldova 17%
- Mediu urban (55%)
- Orientare valorică de stânga

Solicitare. „Domnu' senator, mie să-mi spui clar: dacă ajunge domnişoara europarlamentar, rezolvă să-mi pot tăia gâsca cu cuţitul, ca să nu o curentez? Că io am multe gâşte şi curentu-i scump! (Foto: FAN)

Primar, în Franţa

■ Primarul Comunei Buteni reprezintă Aradul în Franţa, la Forumul Româno-Francez.

Nantes (S.T.) - Primarul PC al comunei Buteni, Radu Blaga, reprezintă judeţul Arad la Forumul Româno-Francez de Dezvoltare a Administraţiei Publice Locale, care se desfăşoară în perioada 14-16 noiembrie a.c. în oraşul francez Nantes. În cadrul manifestării sunt abordate aspecte ale colaborării româno-franceze din domeniul inter-comunalităţii, dezvoltarea şi gestionarea serviciilor publice la nivel local, coeziune socială, precum şi implementarea conceptului de democraţie participativă. „Integrarea României în Uniunea Europeană va modifica substanţial conţinutul parteneriatelor între colectivităţile locale. Unul dintre dezbaterile acestui forum, la care voi participa în calitate de vicepreşedinte al Asociaţiei Comunelor din România la nivelul judeţului Arad, va fi axat şi pe întărirea capacităţii colectivităţilor locale de a accesa fonduri structurale, capitol la care administraţia comunei Buteni pe care o conduc a făcut deja paşi importanţi", a subliniat primarul Radu Blaga, vicepreşedinte al PC Arad, înainte de plecare.

RECLAMĂ ELECTORALĂ

PE SCURT

• **În scădere.** Clienţii operatorilor de telefonie mobilă vor plăti în 2010 un tarif mediu de 0,25 lei/minut, în scădere cu 30,6% faţă de preţul mediu practicat de companii în 2006, potrivit Strategiei de reglementare a sectorului comunicaţiilor din România pentru perioada 2007-2010. Autoritatea Naţională pentru Reglementare în Comunicaţii şi Tehnologia Informaţiei explică această evoluţie ca fiind efectul intensificării concurenţei în acest sector al pieţei de telecomunicaţii.

Turul II

Arad (D.D.) - Astăzi şi mâine la Arad, şi sâmbătă la Sebiş, se desfăşoară cel de-al doilea tur de scrutin al alegerilor pentru conducerea Colegiului Judeţean al Medicilor. Spre deosebire de primul tur, rezultatul alegerilor va fi validat, cu majoritate simplă. 32 de persoane se bat pentru cele 19 locuri din Consiliul Judeţean al Colegiului. Dintre câştigători urmează să se aleagă preşedintele, vicepreşedinţii şi secretarul executiv.

Se lucrează

Arad (D.D.) - Conform conducerii Autorităţii judeţene de Sănătate Publică (ASP) cele şase autospeciale tip ACD (ambulanţe consult la domiciliu) care s-au primit la Arad sunt în curs de înmatriculare - înregistrare. ASP perfectează, în aceste zile, modalitatea de decontare a serviciilor medicale cu Casa de Asigurări de Sănătate Arad.

(Foto: FAN)

(Foto: FAN)

Daria e bine!

Göttingen (D.D.) - Daria Sărmăşanu, fetiţa de şapte luni despre a cărei problemă medicală am scris în Adevărul, a fost operată la Clinica de Neurochirurgie din Göttingen, Germania. Dacă nu se opera, risca să rămână din punct de vedere intelectual la nivelul unui copil de un an, în ciuda dezvoltării fizice normale. Din fericire, intervenţia chirurgicală s-a făcut la timp, a reuşit, iar fetiţa se simte bine. Familia doreşte să mulţumească tuturor celor care i-au ajutat să adune cei 15.000 de euro necesari operaţiei. Pentru că soţii Sărmăşanu s-au înglodat în datorii, conturile pentru donaţii rămân încă deschise: RO03 RNCB 0249 0910 2108 0003 (euro) şi RO57 RNCB 0249 0910 2108 0001 (lei) - BCR Timişoara, pe numele Vasile Sărmăşanu.

Adevărul - apreciat şi... aşteptat

Arad (D.D.) - A completat integramele împreună cu soţul şi a expediat plicul participant la concurs cu speranţa că va câştiga. A avut noroc la... „Cuvinte norocoase" şi a primit ca premiu un automat de cafea. „Mai am unul acasă, dar e cam vechi. Aşa că de-abia aştept să-l pun în funcţiune pe cel nou" - mărturiseşte Florica Cristea, câştigătoarea concursului nostru de integrame.

Este al doilea premiu pe care ea îl primeşte de la Adevărul, primul obţinându-l acum câţiva ani la „Premiile de fidelitate". A continuat să ne rămână fidelă pentru că „Adevărul e un ziar foarte bun care ne oferă informaţii de interes despre tot ceea ce se întâmplă în Arad. Îl aşteptăm în fiecare zi cu mare nerăbdare" - spune Florica Cristea. Ea a lucrat ca asistentă medicală la Spitalul Municipal, iar de patru ani este pensionară.

Integramista Florica Cristea, premiată pentru a doua oară (Foto: Margareta Szegö)

O tânără îşi strigă durerea

■ **La 28 de ani, Laura Rădulescu este condamnată la imobilitate din cauza sărăciei.**

DORIN OCNERIU
adevaruldearad@informmedia.ro

Bârzava - O nefericită zi din luna februarie 2006. Laura şi o prietenă se deplasau pe marginea DN 7 când o maşină cu numere de Italia le-a izbit în plin. Prietena a decedat pe loc iar Laura a suferit traumatisme grave, simpla lecturare a buletinului medical dând fiori: ruptură complexă de ficat, fractură de femur drept, fractură de antebraţ drept, ruptură de capsulă suprarenală, traumatism toracic hemopneumotorax parţial, contuzie cerebrală, pareză nerv ocular motor stâng... A fost operată la Spitalul Judeţean Arad, unde medicii au depus tot efortul pentru a-i salva viaţa. Conducătorul auto vinovat de accident, identificat de poliţie ca fiind Nicolae Ionel, din jud. Ilfov, este şi acum dat în urmărire generală.

> *„Rog pe oamenii cu suflet să mă ajute să strâng cei 3.000 lei necesari operaţiei, pentru ca apoi să pot umbla fără cârje şi să muncesc"*
>
> LAURA RĂDULESCU

Caz social

La aproape doi ani de la accident, Laura este plină de cusături şi se deplasează foarte greu, cu ajutorul cârjei. În piciorul drept are montată o tijă care ar trebui scoasă, însă operaţia respectivă costă mult şi Laura nu are bani.

De loc este din jud. Ialomiţa şi în Bârzava a locuit cu viză de flotant la un cetăţean care acum n-o mai primeşte, întrucât nu poate plăti chiria. O familie de englezi care a cumpărat o casă la Bârzava i-a permis să stea în acea casă fără nicio chirie. Casa este insalubră şi, colac peste pupăză, a fost debranşată de la curentul electric din cauza neplăţii facturii. Singurul ei sprijin vine de la Robert, un băiat necăjit şi el, cu care stă în concubinaj. Robert lucrează cu ziua şi din puţinii bani pe care-i câştigă trăiesc amândoi, cel mai mult cheltuind cu medicamentele.

Ce-i de făcut?

Secretarul CL Bârzava, Gheorghe Stepănescu, ne spune că se cunoaşte situaţia fetei, dar atâta timp cât nu are domiciliul în comună nu i se poate întocmi dosar de ajutor social. Englezii sunt departe şi nu-i poate contacta, iar fosta gazdă nu o primeşte în spaţiu decât dacă plăteşte chirie.

Ocazional, oamenii din comună şi autorităţile locale o mai ajută cu bani, mâncare şi îmbrăcăminte. „Rog pe oamenii cu suflet să mă ajute cu bani pentru operaţia de extracţie a tijei din picior, circa 3.000 de lei, pentru ca apoi să mă pot deplasa fără cârje şi să muncesc pentru a mă întreţine", ne spune, cu lacrimi în ochi, biata Laura. Nu ar refuza nici un tratament de recuperare pe care i l-ar oferi vreo fundaţie umanitară sau vreun spital.

Nu este drept ca o fată în floarea vârstei să nu găsească un sprijin în durerea ei şi să sufere neştiută, ţintuită la pat pentru totdeauna.

Laura şi Robert - o familie care ar putea fi fericită (Foto: Dorin Ocneriu)

70-110 mg/dl este nivelul normal al glicemiei pe nemâncate (Foto: Ştefan Matyaş)

Şi-au testat sănătatea

Arad (D.D.) - Arădenii au profitat, ieri, de acţiunea organizată cu ocazia Zilei Mondiale a Diabeticului şi s-au înghesuit să-şi testeze sănătatea. La iniţiativa Asociaţiei Studenţilor şi Tinerilor Medici Arădeni din cadrul Universităţii de Vest „Vasile Goldiş", orice persoană şi-a putut măsura glicemia şi tensiunea arterială, a beneficiat de calcularea indicelui de masă corporală şi, nu în ultimul rând, a aflat mai multe informaţii despre diabetul zaharat (cauzele şi efectele bolii, tipuri de diabet, evoluţia maladiei şi necesitatea menţinerii sale sub control, alimentaţia permisă diabeticului etc.).

ARAD ON LINE www.aradon.ro
Aici mai multe foto şi video

Fără tutun!

Arad (D.D.) - 15 deţinuţi din cadrul Penitenciarului Arad au participat, ieri, la o dezbatere privind consumul de tutun şi legislaţia din domeniu. Acţiunea a fost organizată de Centrul de Prevenire, Evaluare şi Consiliere Antidrog (CPECA) Arad şi face parte din seria întâlnirilor tematice prilejuite de marcarea „Zilei Naţionale fără Tutun". Liceele „Aurel Vlaicu" din Arad şi „Mihai Veliciu" din Chişineu-Criş, Colegiul Naţional „Elena Ghiba Birta", Şcoala Generală Nădab şi Grupurile Şcolare din Cermei şi Sântana sunt instituţiile în care reprezentanţii CPECA au organizat sau vor organiza informări şi mese rotunde privind riscurile consumului de tutun. „Împreună cu partenerii noştri, dorim să informăm şi să sensibilizăm populaţia în legătură cu beneficiile aduse de spaţiile fără fum de ţigară şi să încurajăm respectarea cadrului legislativ privind interzicerea fumatului în spaţii publice" - subliniază dr. Claudia Kristof, coordonator CPECA Arad.

Ţigara - un viciu cu tot mai multe victime (Foto: FAN)

SCRISORI DE LA CITITORI

Apel pentru o lume mai bună

■ **Din mijlocul greutăţilor cotidiene, un cititor ne trimite un e-mail cutremurător.**

Arad - „Poate aţi auzit de prea multe ori subiectul acesta. Poate nici eu nu i-aş fi dat atenţie până azi. Cu cât trage românul de rând să scape de griji şi să ducă o viaţă mai liniştită, ea se întoarce mereu împotriva lui. Uneori e prea mult şi, deşi am vrea să strigăm în gura mare că ne e de ajuns la felul în care se trăieşte în România, primim lovitură peste lovitură.

Dar ce le va păsa unora ce scriu eu aici după 12 ore de muncă, după oboseala şi stresul la care suntem supuşi de sistemul românesc?

Ar trebui să le pese tuturor! M-aş bucura să văd scrisoarea aceasta în ziar pentru ca oamenii să vadă realitatea şi mizeria în care trăiesc!

Mizeria...

După 12 ore de muncă pentru a câştiga bani, pentru a trăi o viaţă decentă, îmi pun întrebarea de ce trăiesc? Zi de zi aceleaşi străzi întunecoase şi pline de noroi, zi de zi oameni îngâmfaţi cu bani, nebăgători de seamă, zi de zi infractori pe drumuri, chelioşi la colţul străzii, care mai de care să te fraierească mai tare, copii care nu ştiu Tatăl Nostru măcar, dar ştiu să înjure de Dumnezeu şi cruci, zi de zi oameni palizi, care vin de la lucru îngheţuindu-se de la Fortuna la UTA în două autobuze, pentru că Primăria şi domnul primar nu are nevoie de bani să fure şi să pună la ciorap.

Realitatea e asta pe care o zic eu, chiar dacă mulţi nu vor să o recunoască. Noi creăm infractori, violatori şi curve. Nu credeţi că ar fi timpul să spunem STOP?

Eu cred că e cazul ca toate astea să se schimbe. Scriu asta dintr-un anume motiv. După 12 ore de muncă, o sănătate nu tocmai bună, o viaţă destul de grea, unul din mesajele primite pe telefonul meu îmi spunea că cea la care ţin cel mai mult pe lumea asta, a fost violată de mai mulţi indivizi! Animale, nu oameni...

Deşi simt atâta ură pentru toată mizeria din ţara asta, încerc să scriu aceste rânduri în speranţa că poate, cândva, ceva se va schimba. E timpul ca noi, oamenii, să schimbăm ceva. Pentru mine acesta e primul pas şi nu mă voi opri aici. Voi încerca, împreună cu cei care vor să mă ajute, să curăţăm ţara asta de mizerie." **Marius C.**

PE SCURT

• Simpozion. În cadrul Festivalului studențesc „Unifest 2007", la cafeneaua Joy's va avea loc astăzi, 15 noiembrie, ora 18, simpozionul-concurs „Știința și religia".

Cenaclu

Arad (V.F.) - Astăzi, de la ora 17, la Casa de cultură a municipiului Arad (str. G. Lazăr) va avea loc ședința cenaclului de pe lângă filiala Arad, a Uniunii Scriitorilor. Va citi proză Vasile Zărăndan.

Lansare de carte

Arad (V.F.) - La sediul rectoratului Universității „Aurel Vlaicu" (B-dul Revoluției, nr. 77) va avea loc mâine, 16 noiembrie, ora 16, lansarea cărții „Maica Anghelina" de Lia Alb, apărută recent la Editura Marineasa din Timișoara. Prezintă: prof. univ. dr. Cornel Ungureanu (Universitatea de Vest Timișoara) și prof. univ. dr. Anton Ilica (Universitatea „Aurel Vlaicu" Arad).

(Foto: FAN)

„Milenarismul"

Arad (V.F.) - La Biblioteca Județeană „A. D. Xenopol" va sosi mâine, 16 noiembrie, ora 14, Andrei Terian - unul dintre reprezentanții tinerei generații de gânditori români. El va fi „acompaniat" de președintele Asociației tinerilor universitari din România, Ciprian Vâlcan. În prezența liceenilor de la „Moise Nicoară", „Dimitrie Țichindeal" și Colegiul Tehnic, oaspetele va conferenția despre „Milenarismul în literatura română".

„Și ei sunt oameni ca noi"

Arad - Managerul artistic al formației „Lică Sămădău", Ioan Mircea Baciș, ne scrie despre o acțiune culturală desfășurată într-un spațiu mai puțin accesibil:

„Trecând prin câteva filtre, am intrat «curați», adică fără nici un fel de stimulente halucinante, la Penitenciarul de Maximă Siguranță din Arad, având în dotare doar intrumente muzicale, microfoane, stații de amplificare și doar atât.

În sala festivă, frumos amenajată, au răsunat adevăratele "stimulente" muzicale pentru toate categoriile de spectatori, pentru că aici toți sunt egali în fața celor ce le asigură paza.

Melodii retro, ritmate, folclor de petrecere, fiind aplaudați frenetic de o «asistență» la început puțin rezervată, dar care, după o scurtă încălzire, cânta împreună cu formația Cristal-Lică Sămădău. Am prezentat ambele formații pentru că repertoriul muzical cuprinde piese de voie bună, deținuții aducându-și aminte cu lacrimi de bucurie de iarba verde de acasă.

Tot de această culoare au fost impresionați atunci când li s-a făcut cadou o duzină de tricouri pentru echipa de fotbal «autohtonă» care are rezultate foarte bune. Cu această ocazie au mulțumit și le-au dedicat melodii celor care n-au uitat de ei, adică celor de la Complexul Jackson, respectiv d-lui ec. George Medințu.

Și noi mulțumim, pe această cale, conducerii Penitenciarului Arad pentru felul în care am fost apreciați. «Întâmplarea», chiar dacă a avut loc ceva mai devreme, ne gândim și suntem dispuși să o reactualizăm".

ADEVĂRUL **Cititor-reporter**
0728/222.775
adevaruldearad@informmedia.ro

Ioan Mircea Baciș

Formația „Lică Sămădău" (Foto: I. B.)

Parteneriat cu tineri francezi

■ Cei mai buni ucenici din Franța fac, în aceste zile, practică la Colegiul Tehnic din Arad.

DANIELA MIHALCIAC
adevaruldearad@informmedia.ro

Arad - În cadrul proiectului „Leonardo da Vinci" câștigat de Colegiul Tehnic de Construcții și Protecția Mediului din Arad, în parteneriat cu o școală de ucenici din Franța, 16 tineri, împreună cu profesorul lor, au ajuns în oraș pentru a-și întregi cunoștințele în domeniul construcțiilor. Aceștia fac parte dintr-o asociație franceză „Compagnon du devoir", care formează ucenici de diverse meserii timp de 10 ani, și care are la ora actuală 5.000 de tineri francezi. Tot la doi ani, ei fac turul Franței și lucrează în colaborare cu diverse întreprinderi pentru a-și face practica în tâmplărie, zidărie sau diferite alte îndeletniciri tehnice. Ei sunt solicitați în Franța pentru a participa la restaurarea castelelor și a clădirilor din întreaga Franță. La Colegiul Tehnic din Arad, ei rămân timp de trei săptămâni. În prima dintre ele, ei au făcut două construcții arhitecturale în atelierele școlii: bănci pentru elevi puse în curtea unității de învățământ.

> *Fascinantă este migrația lor prin diferite ținuturi pentru a-și perfecționa meseria*
>
> ING. ANICA TOLCI SOARE

Francezii lucrează conștiincioși la construirea unei bănci din beton (Foto: D. M.)

În practică

În săptămâna în curs, tinerii își desfășoară activitatea pe șantier la firma de construcții „Arcons" SA, la tencuirea și zidirea unui bloc de pe Calea Aurel Vlaicu. „Tinerii sunt serioși, harnici, disciplinați și doritori să învețe mai multe", a spus directorul școlii, Emeric Kaposta. După orele de practică, de informatică și de română, aceștia fac cunoștință cu orașul, deoarece un alt obiectiv al proiectului este să cunoască oamenii și să îmbine partea culturală cu munca. „Băieților le place în România pentru că li se pare interesant modul de lucru diferit față de al nostru. Noi avem alte utilaje, iar ucenicii fac cunoștință cu moduri de lucru cu totul noi", a precizat Julien Dubrac, profesorul de construcții de la „Association Ouvriere des Compagnons du Devoir", care precizează că aceștia sunt uniți ca într-o familie care le dă statutul de zidari calificați.

ARAD ONLINE **www.aradon.ro**
Aici mai multe fotografii

AVANCRONICA DE CONCERT

Lucrări de turneu

CODRUȚA DOGARU
adevaruldearad@informmedia.ro

Arad - Cu doar un pas înaintea plecării în Olanda a ansamblului mare al Filarmonicii, dirijorul Dorin Frandeș programează în prima jumătate a simfonicului de astăzi (15 noiembrie, ora 19, la Palatul Cultural) două dintre lucrările de turneu, cele mai dificile de altfel din lista configurată de organizatori: uvertura de la Nevestele vesele din Windsor (Otto Nicolai) și Boleroul de Ravel. Spectaculoase și pretențioase din punct de vedere orchestral, partiturile sunt desemnate ca excelente studii de orchestră și vizează, în general, programele „de competiție".

Rar interpretată, tocmai datorită dificultăților de ordin tehnic, uvertura la Nevestele vesele este un ópus pe placul tuturor: inspirat, brilant și excesiv de melodios.

Însă la fel de performantă și ușor acceptată este și partitura Boleroului, lucrare de o uluitoare forță fizică, clădită pe suportul unui ansamblu simfonic supradimensionat, care-i asigură muzicii o varietate dinamică și sonoră nelimitată.

Iar ca să întregească lista opusurilor de repertoriu, partea a doua a serii reia Concertul pentru vioară și orchestră de Beethoven, într-o versiune extrem de meticuloasă și cizelată. Membră a Filarmonicii George Enescu și cadru didactic asociat al Universității Naționale de Muzică din București, Iunia Frandeș este o prezență asimilată în circuitul agenților de profil, agreată pentru acuratețea și fidelitatea pe care o conferă de fiecare dată rolurilor de scenă.

Istoria U.V.V.G. în discursuri

■ Aurel Ardelean, „PRO Universitaria" (vol. IV), apărută la Editura Gutemberg Univers.

VASILE MAN
adevaruldearad@informmedia.ro

Arad - Apariția lucrării constituie un eveniment editorial cu semnificații deosebite, ținând cont că în această lună se împlinesc 145 de ani de la nașterea lui Vasile Goldiș, corifeu al Marii Uniri din 1918, patronul spiritual al Universității de Vest „Vasile Goldiș", care încă din anii 1905-1906 cerea în Parlamentul de la Budapesta înființarea unei universități românești la Arad.

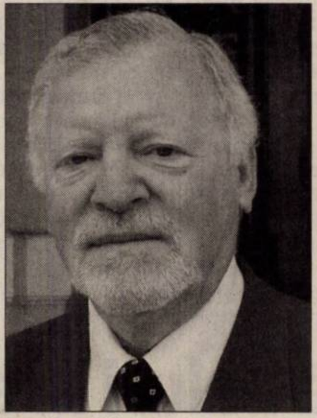

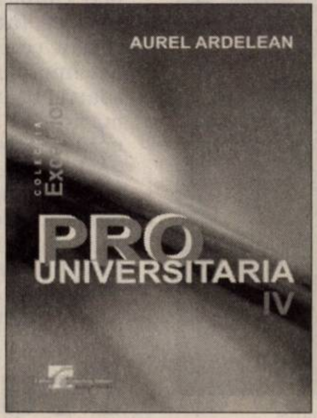

Aurel Ardelean și un nou volum din „PRO Universitaria"

> *Funcțiile fundamentale ale Universității Mileniului III rămân educația și cercetarea științifică, iar unitatea de măsură este performanța academică*
>
> AUREL ARDELEAN

Cuvântările, discursurile, dialogurile și asertiunile susținute în perioada 2005-2007 de prof. univ. dr. Aurel Ardelean - rectorul fondator al tinerei universități arădene, demonstrează faptul că Universitatea de Vest „Vasile Goldiș" din Arad are astăzi dimensiunea europeană gândită de ilustrul înaintaș, impunându-se printr-un remarcabil management academic.

Stilul elevat și profunzimea ideilor expuse în cuvântările publicate în acest volum, dau măsura unor înfăptuiri de excepție ce înscriu Universitatea de Vest „Vasile Goldiș" în rândul universităților de prestigiu din Europa.

Ca o caracteristică a omului de știință, prof. univ. dr. Aurel Ardelean, este rigurozitatea; pentru profesor – exigența cu sine însuși, iar ca manager este înzestrat cu o inepuizabilă energie pozitivă ce imprimă acțiunilor sale dinamism în realizarea performanțelor academice, calități ce pun în lumină vocația unui om-instituție.

Autorul lucrării „PRO Universitaria vol. IV" este caracterizat de prof. univ. dr. Constantin Toma – membru al Academiei Române, în termeni elogioși: „Distins profesor universitar și un recunoscut om de știință, cu o bogată operă botanică, domnul profesor dr. Aurel Ardelean este un mare sprijinitor al societăților și revistelor din domeniul științelor naturale, o prezență activă și deosebit de benefică la reuniuni științifice naționale și internaționale de profil, un neîntrecut organizator al învățământului universitar românesc".

Volumul prezentat aici se adresează tuturor cititorilor interesați de cunoașterea dezvoltării instituționale a Universității de Vest „Vasile Goldiș" din Arad și a prestigiului academic recunoscut.

Cultură la Frontiera

Arad (V.F.) - Casa de cultură a municipiului Arad a început o colaborare cu Clubul Frontiera. Aceasta a fost principala informație oferită, ieri, la conferința de presă susținută de Ovidiu Balint, directorul Casei de cultură. Amănuntele ar fi că, mai ales pe timp de iarnă, instituția arădeană de cultură nu are unde să își desfășoare activitățile, iar sala Clubului Frontiera este optimă atât pentru concerte, cât și pentru spectacole de teatru. Parteneriatul se pune în fapt începând de mâine și în fiecare zi se vor organiza evenimente culturale. Astfel că, pentru început, în „Serile Frontierei fără frontiere" sunt programate:

• „Concert «Nightlosers»" (vineri, 16 noiembrie), Seară de dans cu "Blue Band" (sâmbătă, 17 noiembrie), Seară arădeană cu Ansamblul „Zărandul" al Casei de cultură a municipiului Arad (duminică, 18 noiembrie), Seară de teatru: „Hamlet", un spectacol de Ioan Peter (luni, 19 noiembrie). De precizat că toate încep la ora 21.

PE SCURT

- **Permise reținute.** În urma controalelor efectuate, agenții de poliție rutieră au dat 160 de sancțiuni contravenționale pentru încălcarea regulilor de circulație, a căror valoare ajunge la 8.425 de lei. De asemenea, au mai fost aplicate 234 de puncte de penalizare, au fost reținute 14 permise auto, precum și nouă certificate de înmatriculare.

Rănit grav

Zerind (I.C.) - Un tânăr de 22 de ani, din județul Timiș, a fost rănit grav, marți, în urma unui accident rutier petrecut în afara localității Zerind. Andrei Marian M. venea dinspre Zerind și se îndrepta spre Chișineu-Criș la volanul unui Renault, când a efectuat o depășire neregulamentară intrând pe contrasens, moment în care s-a izbit frontal de un autovehicul MAN care circula regulamentar. În urma impactului, șoferul Renault-ului a fost grav accidentat.

Cercetat

Gurahonț (I.C.) - Agenții de poliție din cadrul Postului de Poliție Gurahonț au prins un bărbat de 41 de ani, din Prunișor, conducând pe un drum din localitate un autoturism Ford neînmatriculat, cu număr fals și fără a avea permis de conducere. Constantin S. este cercetat acum pentru toate cele trei infracțiuni.

(Foto: FAN)

Radare

Arad (I.C.) - Aparatele radar vor acționa azi în județ, pe DN 7, unde între localitățile Păuliș și Bârzava va fi prezent un echipaj mobil, iar la Toc și Conop vor fi amplasate două radare fixe. Pe DN 79, între Chișineu-Criș și Arad, se va acționa cu un radar mobil, în timp ce un aparat fix va fi prezent la Zerind, iar pe DN 69, se va acționa din mers între localitățile Vinga și Arad. În oraș, aparatele radar vor fi amplasate pe Calea Timișorii, Calea Radnei, strada Cocorilor și în zona Subcetate.

Băut la volan

Arad (I.C.) - Un bărbat de 31 de ani, din Arad, a fost prins de agenții de poliție din cadrul Serviciului de Poliție Rutieră conducând un autovehicul cu o alcoolemie de 1,90 ml/m în sânge. Astfel, Ioan Cristian D. s-a ales cu un dosar penal pentru infracțiunea de conducere în stare de ebrietate, pe drumurile publice, a unei mașini.

Aradul va avea o nouă secție de poliție (Foto: Margareta Szego)

Poliția vine în Micălaca

Arad (L.Ș.) - Consilierii arădeni au votat un proiect de hotărâre, inițiat de primarul Gheorghe Falcă, care a creat condițiile necesare înființării unei secții de poliție în cartierul Micălaca. Ministerul Internelor și Reformei Administrative (MIRA) a primit un apartament din blocul 108 A, situat pe Calea Radnei.

În condițiile în care este de dorit ca investițiile necesare transformării apartamentului cu pricina într-o secție de poliție să fie făcute de către MIRA, autoritățile locale au decis să transmită imobilul în domeniul public al statului și în administrarea ministerului. Trebuie spus că, la începutul anului spațiul fusese dat în folosință gratuită Inspectoratului Județean de Poliție. Acest lucru presupunea rămânerea spațiului în proprietatea municipiului, drept pentru care cheltuielile de amenajare, estimate la peste 250.000 de lei, trebuiau achitate din bugetul local.

Război deschis la Penitenciar

■ Directorul Dan Halchin este acuzat de imixtiune în treburile Sindicatului „Pro Lex".

LUCIAN ȘERBAN
lucian.serban@informmedia.ro

Arad - Războiul de la Penitenciarul Arad continuă. Conducerea Sindicatului „Pro Lex" susține că directorul Dan Halchin intervine fără a avea dreptul în activitatea sindicală. Asta, după ce, în urmă cu două săptămâni, câțiva lucrători au convocat, în mod nestatutar, spun liderii „Pro Lex", «Adunarea Generală a Sindicatului», iar Halchin a pus la dispoziția celor convocați un spațiu din incinta Centrului de Formare și Specializare a Ofițerilor.

> *La Arad, activitatea sindicală e șicanată*
>
> EDWARD LUCACI

Într-o „informare" înaintată de președintele Viorel Flonta și vicepreședintele Codrin Drăgoi Federației Sindicatelor din Administrația Națională a Penitenciarelor (FSANP) se menționează: „ședința a fost convocată, deși conform statutului sindicatului, numai biroul executiv al acestuia putea convoca Adunarea Generală. În această perioadă, conducerea sindicatului se afla la întâlnirea Consiliului Federativ de la Moeciu, nefiind anunțată în timp util". De asemenea, conducerea FSANP mai este informată de faptul că Adunarea Generală a fost condusă de trei angajați ai Penitenciarului Arad, care nu fac însă parte din biroul executiv al sindicatului, conducerea unității de detenție aprobând desfășurarea acestei acțiuni la Centrul de Formare și Specializare a Ofițerilor. „Chiar au fost aduse de acasă cadre, pentru a-i înlocui pe cei care erau în timpul serviciului spre a participa la adunare", se plâng sindicaliștii. „E o imixtiune clară în treburile sindicatului venită din partea conducerii Penitenciarului. Noi, fiind plecați la Brașov, am aflat de convocarea acestei adunări generale de la niște colegi care ne-au sunat", a declarat Viorel Flonta.

Susținere de la centru

Contactați telefonic, președinții FSANP își susțin colegii de la Arad, afirmând că directorul Penitenciarului nu trebuia să permită desfășurarea acelei adunări generale fără o adresă semnată și ștampilată de conducerea sindicatului. „Conform statutului sindicatului «Pro Lex», Adunarea Generală se convoacă de președintele de sindicat ca urmare a unei petiții semnate de două treimi din membri. Această petiție trebuie adusă la cunoștința președintelui, care e obligat astfel să convoace Adunarea Generală. Acest lucru nu s-a întâmplat. Implicarea conducerii Penitenciarului rezultă din faptul că directorul a aprobat folosirea centrului de formare fără o adresă semnată și ștampilată de conducerea sindicatului.

Situația din Penitenciar se inflamează pe zi ce trece (Foto: M. Szego)

Mai mult, oamenii care s-au adunat au fost coordonați de o persoană ce ocupă o funcție de conducere în unitate și vă dați seama cum reacționează un agent dacă un ofițer îi spune ceva", susține Alin Popescu, președintele de onoare al FSANP. Edward Lucaci, președintele federației, a fost foarte tranșant. „E evident că, la Arad, activitatea sindicală e șicanată. Spun șicanată, deoarece doresc să mă exprim elegant", a declarat Lucaci.

Halchin se apără

Pe de altă parte, directorul Dan Halchin susține că nu poate fi vorba de niciun fel de imixtiune. „Nici vorbă de așa ceva. Potrivit legii nu poate fi vorba de vreo imixtiune. Oricare dintre colegi îmi poate solicita acordul pentru a folosi spațiul din incinta Centrului de Formare a ofițerilor. Au venit un număr de angajați care au susținut că sunt membri de sindicat și mi-au cerut un spațiu pentru o întâlnire la care urmau să participe 100 de persoane. Doar sala aceea era potrivită pentru așa ceva. Mai trebuie să știți că au fost mai multe cereri de învoire, venite din partea membrilor de sindicat, pentru a putea participa la adunare. Le-am aprobat, dar numai dacă își găsesc înlocuitor. Au vrut să meargă mai mulți, dar nu toți au găsit pe cineva care să le țină locul".

Criminal căutat de Interpol

■ Printre cei mai căutați români se află și bărbatul care în 1994 a ucis o persoană la Arad.

Arad (I.C.) - În topul celor mai căutați fugari aflați pe lista de Interpol este și un român, care în 1994 a participat împreună cu o altă persoană la un atac de tip mafiot, la Arad, soldat cu uciderea prin împușcare a unei persoane, rănirea alteia tot prin împușcare și înjunghierea celei de-a treia victime. Pe numele fugarului a fost eliberat un mandat de arestare de către Tribunalul Arad, pentru acuzația de crimă, iar dacă va fi găsit, Ion Nicolae, zis Brăileanul, va avea de executat 25 de ani de închisoare. Numele bărbatului se află pe aceeași listă cu cel al celor mai căutați infractori români de Interpol.

Lista românilor dați în urmărire internațională de Interpol se deschide cu Ioan Clămparu, de 39 de ani, condamnat pentru crimă organizată. El a fost liderul uneia dintre cele mai puternice rețele de traficanți de persoane din România. Urmează Doina Enoche, care la 34 de ani este căutată pentru fraudă, de tribunalul din New York. Christinel Teddy Georgescu, de 46 de ani, este căutat pentru trafic de droguri.

Omar Hayssam, de 44 de ani, a fost dat în urmărire internațională pentru terorism. Procurorii au decis, în octombrie 2005, trimiterea în judecată a omului de afaceri sirian, Omar Hayssam, în dosarul în care este acuzat de fapte de terorism. Sergiu Daniel Popa, de 21 de ani, este acuzat de Curtea Federală din Minneapolis de furt de informații bancare și personale de la mii de cetățeni americani. Ioan Suciu, de 60 de ani, a fost implicat în anul 1998 în scandalul Țigareta II.

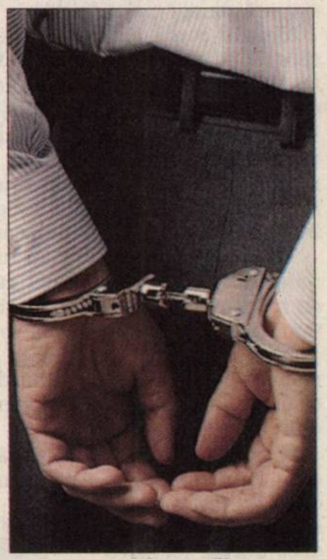

Infractori periculoși sunt căutați de Interpol (Foto: FAN)

Două baluri în ajutorul sănătății arădenilor

■ Balul Rotarienilor iar, mai apoi, Balul de Cristal și-au propus să dea o mână de ajutor sănătății.

Arad (A.B.) - Spitalele arădene au intrat în atenția cluburilor Rotary, Lions și Fundației Concordia și vor fi ținta principală a acțiunilor de caritate pe care le vor organiza aceștia în ultima lună a anului. Ieri, președintele Clubului Rotary Arad, Emil Vancu, a anunțat faptul că un deziderat mai vechi al rotarienilor va deveni realitate în acest an și anume organizarea unui bal al rotarienilor. Evenimentul va avea loc pe data de 1 decembrie, la Hotel Continental, iar, potrivit viceprimarului Tiberiu Dekany, catalogat de

Clubul Rotary a pus ochii pe sistemul sanitar din Arad (Foto: Ștefan Matyaș)

rotarieni drept „sufletul acestui bal", evenimentul și-a propus să atingă două obiective: strângerea de fonduri pentru o secție a Spitalului Clinic Județean și adunarea sumei de 20 de mii de euro, bani necesari unei fetițe de doar 9 luni, care are nevoie urgentă de o intervenție chirurgicală la creier, în Germania. Acordarea de burse, sprijinirea tinerilor cu probleme și alte acțiuni de caritate vor intra și ele în atenția Clubului Rotary.

Pe 21 decembrie, la Palatul Cultural, sănătatea arădeană va intra, din nou, în bal. Va fi vorba de deja cunoscutul „Bal de Cristal", moment la care Cluburile Rotary, Lions, Fundația Concordia și Primăria și-au propus să ajute spitalele din Arad. Primăria și-a ales ca obiectiv Spitalul Municipal, Clubul Lions și-a propus să dea o mână de ajutor Secției de terapie intensivă a Spitalului Județean, în timp ce Concordia a pus ochii pe Secția de chirurgie a Spitalului Județean. Ca și anul trecut, Balul de Cristal va fi organizat sub patronatul Casei Regale.

ARAD ONLINE www.aradon.ro
Aici mai multe foto și video

ADEVĂRUL
Cotidian independent Arad
SPORT
Mai multe informaţii: www.aradon.ro - sport

Victorie obţinută cu inima!

■ B.C. ICIM Arad a învins aseară, scor 60-55, pe una din favoritele grupei, Ted Kayseri.

DANIEL SCRIDON
daniel.scridon@informmedia.ro

Arad - Şapte ani de zile au trebuit să aştepte iubitorii baschetului feminin românesc pentru a gusta din dulcea cupă a victoriei într-un meci de cupele europene. Marija, Sheana, Ale, Ildi, Anita, Eli, Elena, Dana, Dragana, Eni, Bia, Alicia şi cei doi tehnicieni, Adi Budurean şi Dan Moraru, au scris o nouă pagină de istorie pentru sportul cu mingea la coş din oraşul nostru.

Având în faţă o super-echipă, cu un buget de patru ori mai mare ca al nostru, în

> *Apărarea a dus greul meciului, anihilându-le pe cele două americance*
>
> ADI BUDUREAN

care doar americancele Coker şi A. Moore câştigă cât toată echipa noastră la un loc, ce şi-a propus anul viitor să se

Sheana Moore a câştigat clar duelul cu tiza ei din echipa turcă

(Foto: Şt. Matyaş)

înscrie în Euroligă, fetele de la B.C. ICIM au obţinut o izbândă superbă, cu inima.

Apărarea a dus greul

Într-un meci în care adversarele nu s-au aflat nici o clipă în avantaj, apărarea în zonă a ICIM-ului a dus greul. Marija Kovacik a fost de netrecut sub panou, iar recuperările defensive au jucat un rol important în economia confruntării. Chiar dacă s-a ratat enorm în atac, îndeosebi multe aruncări libere şi de la mare distanţă, Gladden şi S. Moore au demonstrat că-şi merită toţi banii, secondate îndeaproape de Zoric şi Radenkovici.

În prima repriză s-a mers aproape cap la cap, miza partidei spunându-şi deseori cuvântul. Cu o Alicia Gladden „extraterestră" în sfertul trei, ICIM-ul s-a distanţat, 47-41 (min. 30). Kovacik şi Gladden pun zece puncte între noi şi turcoaice, 51-41 (min. 31), dar reuşitele de trei puncte readuc pe Ted Kayseri în joc, 57-55 (min. 39). Finalul este dramatic. Cu 25 de secunde înaintea expirării timpului regulamentar, Gladden înscrie doar una din cele două libere. Apoi, Ozkan ratează o aruncare de trei puncte, iar Zoric pune „frişca pe tort", transformând două libere, 60-55, rezultat final. Şi fiesta putea începe...

ARAD ONLINE www.aradon.ro
Aici mai multe foto şi video

CASETA TEHNICĂ

B.C. ICIM Arad - Pankup Ted Kayseri 60-55

Pe sferturi: 18-17, 12-12, 17-12, 13-14
Marcatoare - ICIM: Gladden 23 (2), S. Moore 12, Kovacik 7, Radenkovici 6, Zoric 6, Pavel 4, Meszaros 2.
Ted Kayseri: Coker 18, Ozkan 16 (3), Yucesir 8, Stanoeva 6 (2), A. Moore 4, Metin 3 (1).
Arbitri: Z. Vlatefski (Macedonia) şi D. Stasiev (Moldova).
Comisar FIBA: Romi Stânciulescu (România).

PE SCURT

● **Premiere.** Astăzi, la ora 18.00, la Hotel „President" va avea loc premierea campionilor naţionali de judo, Under 17, de la CSŞ Gloria. „Maestru de ceremonii" va fi Marius Jebereanu, un apropiat al familiei judo-ului arădean.

● **„Zona", la Arad.** Atletico şi UTA şi-au dat mâna şi vor organiza, în comun, faza zonală a Memorialului „Gheorghe Ola". Răspunsul favorabil, de la Federaţie, a venit ieri, la orele prânzului. Vor participa echipele câştigătoare din Arad, Alba, Sibiu şi Braşov.

ALBE ŞI NEGRE

Campionul din Ceruri!

DANIEL SCRIDON
daniel.scridon@informmedia.ro

Ultimele rezultate ale judo-ului arădean nu pot fi trecute cu vederea. Având o echipă campioană la Under 17 şi o alta, medaliată cu bronz la Under 20, Clubul Sportiv Şcolar Gloria şi-a reconfirmat valoarea, într-o disciplină olimpică, unde lupta pentru supremaţie este aprigă.

Meritul unor astfel de performanţe nu este exclusiv al sportivilor. Trebuie scos în evidenţă şi aportul antrenorilor. Dacă Mihai Telechi şi Alin Moţ, alături de cei medaliaţi, vor putea închina astăzi - la festivitatea de premiere organizată de inimosul arbitru internaţional, Marius Jebereanu - o cupă de şampanie, acest lucru este posibil (şi) datorită regretatului Gabi Pfaffenrath. Antrenorul, plecat prematur dintre noi, care i-a şlefuit pe mulţi dintre campionii de astăzi ai CSŞ Gloria. Cu siguranţă, de-acolo de Sus, din Ceruri, Gabi le-a însuflat forţa necesară pentru a urca pe cea mai înaltă treaptă a podiumului de premiere. Tocmai de aceea, se cuvine să păstrăm un moment de reculegere şi să vărsăm o lacrimă pentru sufletul campionului din Ceruri, Gabi Pfaffenrath.

Miting de protest

Arad (S.C.) - În aceste momente, când UTA, clubul fanion al Aradului, este abandonat de investitori şi părăsit de autorităţile locale, considerăm că a venit clipa în care, noi, toţi cei ce iubim UTA, să luăm atitudine faţă de acest asasinat. Dacă eşti suporter al „Bătrânei Doamne" sau doar un simplu arădean care îşi iubeşte oraşul, nu vei sta deoparte şi nu vei privi impasibil moartea unei legende.

Aşadar, Asociaţia Suporter Club UTA anunţă organizarea unui marş, ca formă de protest faţă de situaţia actuală de la clubul UTA. Acesta va avea loc sâmbătă, 17 noiembrie, începând cu ora 11.00. Se va porni de la stadionul Francisc Neumann (UTA), pe traseul UTA-Gară-Podgoria-Platoul din faţa Palatului Administrativ.

Facem un apel către toţi suporterii UTA-ei, să ni se alăture pentru a lua poziţie împotriva celor responsabili de criza în care se află echipa fanion a oraşului nostru. Acum este momentul să luăm atitudine, să demonstrăm că UTA nu merită să se stingă în felul acesta, din cauza unor oameni care nu calcă în picioare mândria.

Nu lăsa UTA să moară!

Grevă la UTA

Arad (D.S.) - După o minivacanţă de patru zile, jucătorii „Bătrânei Doamne" au trebuit să efectueze ieri după-amiază primul antrenament al săptămânii. Decizia jucătorilor, supusă la vot în vestiar, a fost de a intra în grevă.

„Este decizia lor, şi-au asumat-o. Prin gestul lor speră să tragă un semnal de alarmă. Vor să afle cine le sunt stăpânii. Le-am comunicat programul de mâine (n.a. - astăzi), când sper că se vor prezenta şi portughezii Edson şi Simao, absenţi nemotivaţi de la program" - ne-a declarat Marin Barbu, tehnicianul UTA-ei, vizibil afectat de decizia băieţilor.

Marin Barbu

(Foto: L. S.)

Joacă

Nădlac (L.S.) - Vicepreşedintele de la Victoria Nădlac, Tiberiu Pătean, ne-a declarat că baremul neachitat oficialilor la meciul cu Fortuna Covaci a ajuns la FRF. Mai mult, conducătorul de la Vamă spune că îşi pune mari speranţe într-o victorie, în meciul de vineri, contra echipei Nova Mama Mia.

Au termen

Arad (L.S.) - FRF a dat termen celor de la UTA să plătească datoriile către jucătorii Stojanovic, Frăsineanu şi Miu. Cei trei au înaintat memorii către CSJ, care le-a şi dat dreptate. Conducătorii arădeni au fost somaţi să-şi achite datoriile în termen de 30 de zile, dacă nu, fotbaliştii devin liberi de contract.

Iulian Miu (Foto: L. S.)

Tiberiu Dekany

(Foto: Şt. M.)

Se implică

Arad (L.S.) - Spuneam, zilele trecute, că Vali Viski ar putea demisiona din funcţia de vicepreşedinte al West Petrom Arad, dacă nu va găsi înţelegere la viceprimarul Tiberiu Dekany. Chiar dacă cei doi nu s-au întâlnit încă, Viski a spus că meciul din etapa viitoare nu se află în pericol. Am aflat şi de ce. Tiberiu Dekany a luat act de situaţie şi ne-a declarat: „Mă voi implica, să vedem ce putem face la West Petrom. Asta, chiar în aceste zile".

Premieră pentru boxul arădean

■ Adolf Ivanovici şi UVVG au reuşit o achiziţie de prestigiu, profesionistul Vasile Dragomir.

Arad (D.S.) - Aula „Ştefan Cicio-Pop" din cadrul Universităţii de Vest Vasile Goldiş a fost, ieri dimineaţă, gazda unui eveniment de excepţie pentru sportul cu mănuşi arădean. În prezenţa cancelarului general al UVVG, Corneliu Maior, decanului Facultăţii de Educaţie Fizică şi Sport, Gheorghe Dehelean, viceprimarului oraşului, Tiberiu Dekany şi a preşedintelui Box Club UVVG, Adolf Ivanovici, ne-a fost prezentat primul boxer profesionist din istoria Aradului.

După ce Corneliu Maior a făcut o succintă trecere în revistă a aportului Universităţii de Vest Vasile Goldiş la dezvoltarea sportului arădean, Adolf Ivanovici a ţinut să ne prezinte achiziţia „de lux" a clubului.

Deţinător al trei centuri

Vasile Dragomir s-a născut în urmă cu 27 de ani la Bucureşti şi practică nobila artă din 1992. După o scurtă carieră la amatori, unde are în colecţie un bronz european de juniori, Dragomir a trecut la profesionişti. Palmaresul său este unul impresionant, cu trei centuri de campion: W.J.B.F. (mondială), W.B.N. (intercontinentală) şi E.B.F. (europeană). Pe cea din urmă, viitorul student al UVVG o va pune în joc, la începutul anului viitor, cel mai probabil, la Arad. „Am găsit aici nişte oameni extraordinari, pe care promit că nu o să-i dezamăgesc" - a punctat noua achiziţie a Box Club UVVG.

Promisiuni

Dacă Gheorghe Dehelean, decanul Facultăţii de Educaţie Fizică şi Sport, a promis că va rămâne alături de sportivii Aradului, pe care îi va sprijini să se califice în mediul academic, viceprimarul Tiberiu Dekany şi-a luat angajamentul că se va implica în toate proiectele care au legătură cu sportul şi marea performanţă. „Trebuie ca toţi să conştientizăm că sportul îţi face cea mai bună imagine" - a completat Dekany.

ARAD ONLINE www.aradon.ro
Aici mai multe foto şi video

Vasile Dragomir, în mijlocul unor oameni cu dragoste faţă de sport

(Foto: Şt. Matyaş)

Cupa Vados

Arad (A.H.) - Toţi iubitorii şahului sunt aşteptaţi sâmbătă, 17 noiembrie, ora 9.00, la Hotelul Parc, pentru ediţia a II-a a Openului internaţional de şah rapid „Cupa Vados". Concursul se va desfăşura pe parcursul a nouă runde, sâmbătă şi duminică, şi are un fond de premii de peste 70 de milioane lei vechi, fiind inclus în prestigiosul circuit Grand Prix România 2007. Se vor acorda 25 de premii pe diferite categorii, la care se adaugă un premiu special - „lucky loser" - în valoare de un milion lei vechi, prin tragere la sorţi, oferit unuia dintre jucătorii care nu au câştigat alte premii.

Participând la acest turneu, şahiştii amatori arădeni au ocazia să evolueze alături de cei mai buni jucători ai ţării. Informaţii, respectiv înscrieri se pot obţine la tel. 0722.613.128 (Alin Câmpeanu) sau electronic: sahclubvados@yahoo.com, www.vados.ro.

PE SCURT

• **Şi-a revenit.** Tenismanul elveţian Roger Federer, cap de serie numărul unu, l-a învins, miercuri, cu scorul de 6-4, 6-3, pe rusul Nikolai Davidenko, al patrulea favorit, în etapa a II-a a grupei roşii din cadrul Mastersului de la Shanghai, dotat cu premii în valoare totală de 4.450.000 de dolari. Federer a obţinut prima victorie la această ediţie a Mastersului, în timp ce Davidenko a acumulat două înfrângeri şi a ratat calificarea în semifinalele competiţiei.

Neinteresaţi

Bucureşti (MF) - Fundaşul Stanislav Angelov (Energie Cottbus) a declarat că pe jucătorii bulgari nu-i interesează declaraţiile agresive ale „tricolorilor" înaintea meciului Bulgaria - România de sâmbătă, din preliminariile Euro 2008, şi că răspunsul acestora va veni pe teren, informează presa bulgară.

Pansament

Bucureşti (MF) - Atacantul Martin Petrov (Manchester City) a menţionat că o victorie în faţa României ar fi un mic pansament pentru dezamăgirea ratării calificării. „Cu echipele de valoare întotdeauna ne-am concentrat mai bine. Vrem un stadion plin, avem nevoie de sprijinul suporterilor", a adăugat Petrov.

Martin Petrov (Foto: EPA)

Eugen Trică (Foto: FAN)

Şanse egale

Bucureşti (MF) - Mijlocaşul Eugen Trică de la CFR Cluj a declarat că iubeşte Bulgaria, dar sâmbătă vrea s-o învingă. „Vrem să terminăm primii şi pentru a fi siguri de asta avem nevoie de 6 puncte din meciurile cu Bulgaria şi Albania. Ce şanse sunt în meciul de sâmbătă? 50 la 50", a spus el, adăugând că are mulţi prieteni în Bulgaria şi amintiri plăcute de acolo. Trică i-a luat apărarea lui Mutu, desfiinţat de presa bulgară după meciul România - Olanda de la Constanţa.

Primesc 35.000 euro

Bucureşti (MF) - Echipa masculină de baschet U Mobitelco Cluj va fi recompensată de către FIBA Europe cu suma de 35.000 de euro, dacă se va califica în grupele Eurocup.

Clujenii vor juca direct în turul doi al competiţiei, singura organizată de FIBA Europe, în compania formaţiei elene PAOK Salonic. „Pentru participarea în turul I şi II al Eurocup, FIBA oferă câte 5.000 de euro. Noi participăm direct în turul II, deci vom primi 5.000 de euro, dar dacă ne vom califica în grupe, FIBA ne va recompensa cu încă 30.000 de euro. Este un motiv în plus să luptăm pentru a elimina PAOK", a declarat preşedintele executiv Mircea Cristescu.

Meciul tur se va juca, în deplasare, la 20 noiembrie (ora 20.30), iar cel retur, la Cluj, o săptămână mai târziu (ora 17.30).

Pe picior de plecare. Atacantul ceh Milan Baros nu respinge ideea de a pleca de la Olympique Lyon în perioada de iarnă, conform unui interviu acordat televiziunii publice. (Foto: EPA)

Cehul Smicer crede în miracole

■ Fotbalistul Slaviei spune că o victorie cu Steaua ar pregăti surpriza contra spaniolilor.

Bucureşti (MF) - Mijlocaşul echipei Slavia Praga, Vladimir Smicer, a declarat că dacă formaţia cehă învinge pe Steaua la Bucureşti în etapa a cincea a grupei H a Ligii Campionilor, se poate gândi chiar şi la un miracol în faţa FC Sevilla, în ultimul meci din grupă, informează Radio Praga.

„Dacă învingem Steaua, ne putem gândi la un mic miracol în ultimul joc"

VLADIMIR SMICER

„Este o situaţie faborabilă pentru noi să avem patru puncte în faţa Stelei cu doar două meciuri înainte de final. Încă de la început, obiectivul nostru era să terminăm pe locul trei. Acum, dacă reuşim un rezultat pozitiv în faţa Stelei, dacă învingem, atunci ne putem gândi chiar la un mic miracol pentru ultimul meci, în care vom întâlni Sevilla", a spus Smicer.

Mijlocaşul francez Mickael Tavares a afirmat că Slavia merită să meargă măcar în 16-imile Cupei UEFA, dacă nu în optimile Ligii Campionilor. „Cred că meciul nul cu Arsenal este meritat. Acum sperăm să scoatem un rezultat bun la Bucureşti pentru a ne asigura calificarea în Cupa UEFA. Vom juca cu ambiţie şi vom da maximum. Dacă putem termina pe locul doi? Totul se va decide în etapa următoare a grupei, pentru moment nu se pot face calcule. Vom încerca să scoatem cât mai mult", a spus el.

RETURUL

La Praga, Slavia a învins cu scorul de 2-1 formaţia Steaua în prima etapă a grupei H a Ligii Campionilor, cele două echipe urmând să se întâlnească la Bucureşti în 27 noiembrie, în etapa a cincea a fazei grupelor.

Vladimir Smicer - în dreapta imaginii, alături de Nedved - are vise de mărire (Foto: EPA)

Finlandezul Raikkonen mai trebuie să aştepte puţin pentru a se putea bucura din plin (Foto: EPA)

Are titlul suspendat

Paris (MF) - Titlul mondial obţinut de Kimi Raikkonen este suspendat în aşteptarea deciziei Federaţiei Internaţionale de Automobilism (FIA), care examinează, astăzi, la Londra, apelul echipei McLaren-Mercedes după hotărârea comisarilor de la Grand Prix-ul Braziliei de a nu sancţiona Williams şi BMW Sauber.

Decizia Curţii de Apel a FIA va avea drept consecinţă confirmarea titlului câştigat pe pistă de Kimi Raikkonen - varianta cea mai plauzibilă - sau oferirea titlului lui Lewis Hamilton (McLaren-Mercedes).

La 21 octombrie, după cursa de la Interlagos, FIA a anunţat că a convocat echipele Williams şi BMW-Sauber pentru o eventuală încălcare a regulamentului privind combustibilul. FIA a decis să nu se ia nicio măsură, oficializând titlul obţinut de pilotul echipei Ferrari, Kimi Raikkonen. Ancheta a fost declanşată deoarece „temperatura combustibilului folosit la maşina 9 (a lui Nick Heidfeld), 10 (Robert Kubica), 16 (Nico Rosberg) şi 17 (Kazuki Nakajima) era cu peste zece grade mai mică decât cea ambiantă".

Sevilla s-a chinuit în cupă

Madrid (MF) - Echipa FC Sevilla a terminat la egalitate, în deplasare, scor 1-1, partida cu formaţia din liga a treia Denia, în prima manşă a 16-imilor de finală ale Cupei Spaniei, informează AFP.

FC Sevilla a deschis scorul prin Chevanton, în minutul 75, gazdele reuşind egalarea prin Pablo, în minutul 76.

Echipa FC Barcelona a învins, în deplasare, cu scorul de 3-0, formaţia din liga a treia Alcoyano. Golurile catalanilor au fost marcate de Henry '25, Gudjohnsen '90 şi Bojan '90+2.

Echipa Athletic Bilbao a terminat la egalitate, în deplasare, scor 2-2, cu formaţia din liga secundă Hercules Alicante. Gazdele au condus prin golurile marcate de Llera '9 şi Camara '36, oaspeţii reuşind egalarea pe final, prin Llorente '71 şi Del Horno '78.

Meciurile Real Valladolid - Real Murcia, Pontevedra (D3) - Real Zaragoza, Malaga (D2) - Racing Santander, Jerez (D2) - Recreativo Huelva, Levante - Almeria şi Las Palmas (D2) - Villarreal s-au disputat aseară târziu, partidele Burgos (D3) - Getafe, Grenade 74 (D2) - Atletico Madrid, Elche (D2) - Betis Sevilla şi Osasuna Pamplona - Real Mallorca vor avea loc în data de 12 decembrie, iar întâlnirile Alicante (D3) - Real Madrid, Real Union Irun (D3) - FC Valencia şi Espanol Barcelona - Deportivo La Coruna se vor disputa la 19 decembrie.

Partidele retur din 16-imile de finală ale Cupei Spaniei sunt programate să aibă loc la începutul anului următor, la 2 ianuarie 2008.

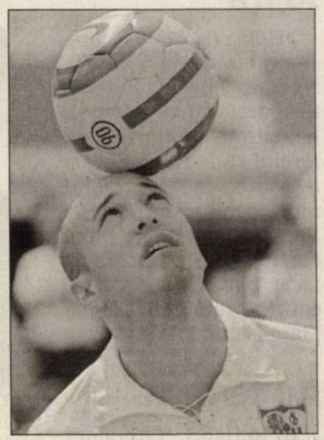

Chevanton nu a putut şterge proasta imagine lăsată de colegi (Foto: EPA)

Îl vor pe Jose

Bucureşti (MF) - Suporterii echipei FC Barcelona, care au participat la un sondaj efectuat de cotidianul El Mundo Deportivo, ar fi de acord cu o eventuală sosire a portughezului Jose Mourinho în locul lui Frank Rijkaard, în cazul în care tehnicianul olandez va pleca de la formaţia catalană.

Peste 20.000 de cititori au participat la sondaj, iar Jose Mourinho a obţinut peste 8.000 de voturi, adică un total de 43 la sută. Arsene Wenger, de la Arsenal, este pe locul doi în preferinţe, cu 30 la sută din sufragii.

Mourinho, dorit de fanii Barcelonei (Foto: EPA)

Un gest superb

Petroşani (MF) - Managerul clubului Jiul Petroşani, Ioan Sdrobiş, şi atacantul Vali Badea (Steaua Bucureşti) l-au ajutat pe antrenorul formaţiei Dunărea Calafat, Emil Trăistaru, care a suferit un accident cerebral în timpul unui meci de campionat, transmite corespondentul MEDIAFAX.

„Trăistaru a fost operat pe creier, iar fotbalistul Vali Badea a făcut un gest de super om. El este cel care a intervenit şi a ajutat familia ca Trăistaru să poată fi operat de unul dintre cei mai buni neurochirurgi existenţi în România. L-a ajutat cu tot ce trebuie şi, datorită lui Badea, fostul meu jucător Trăistaru a putut fi operat la timp. Se pare că operaţia a reuşit şi totul va decurge bine", a declarat Sdrobiş, care l-a ajutat şi el pe Trăistaru cu o sumă de bani.

Emil Trăistaru, acum în vârstă de 33 de ani, a fost coleg de echipă cu Vali Badea pe vremea când cei doi jucau la formaţia Jiul Petroşani, iar antrenor principal era nimeni altul decât Ioan Sdrobiş.

PE SCURT

- **Cald.** Centrala pe gaz și lemne, de la Școala generală din Șofronea, a rezolvat într-un mod elegant și modern problema încălzirii pentru sutele de copii care învață acolo.

Termopane

Șofronea (N.O.) - Investind suma de 1 miliard de lei vechi, autoritățile locale din Șofronea au montat termopane la grădinița și la școala din satul Sânpaul, care aparține de comuna Șofronea. Totodată, s-au realizat și grupuri sanitare moderne la aceleași unități de învățământ.

Asfalt

Șofronea (N.O.) - Pentru 2008, în Șofronea se prevede asfaltarea a cel puțin doi kilometri de străzi, ne-a adus la cunoștință primarul de Șofronea, Ioan Băbău. Tot pentru la anul, edilul șef al comunei va insista pe lângă consilieri să se amenajeze și centrul civic din fața Primăriei.

(Foto: N. Oprean)

Ioan Băbău (Foto: N. Oprean)

Pânză pentru vot

Șofronea (N.O.) - Primarul de Șofronea, Ioan Băbău, a venit ieri la oraș, la cumpărături pentru... vot! „Cum trebuie să amenajăm două secții (și pentru referendumul la votul uninominal și pentru alegerile euro-parlamentare) e nevoie de mai multă pânză albastră. Comanda pentru cabine am dat-o, iar acestea urmează să fie montate la Cămin, unde-s secțiile de vot. Mă întrebați de bani?! N-am primit bani de la nimeni, a trebuit să scoatem câteva milioane de la buget pentru amenajarea secțiilor, bani pe care i-om vedea înapoi la Sfântul Așteaptă... Că așa-i la noi. Noroc că nu-i mai scumpă pânza," a încheiat, mucalit cum îl știm, primarul Ioan Băbău.

Fără excepție

Șofronea (N.O.) - Cei peste 350 de școlari și „grădinari" din Șofronea și Sânpaul (satul aparținător de comună) vor primi de Sărbătorile de Iarnă cadouri din partea Primăriei. Primarul de Șofronea, Ioan Băbău, ne-a spus că toți copiii vor primi, fără excepție, dulciuri, sucuri și fructe. De asemenea, tot în preajma Sărbătorilor, noul sediu al Primăriei Șofronea va fi frumos împodobit, iar un brad impunător va îmbrăca și el mantia de sărbătoare. Pe lângă acestea, colinzile celor mari și mici vor întregi atmosfera.

Valorificarea potențialului turistic al comunei Gurahonț se află pe lista de priorități a administrației locale, condusă de primarul Ioan Florea. (Foto: N. Oprean)

Trei capele

Nădlac (N.O.) - În orașul Nădlac există trei case mortuare, la fiecare cimitir, două dintre ele fiind construite în acest an. Arhitectul șef al orașului Nădlac, Dan Dvorciac, ne-a informat că în acest fel, cortegiile funerare din urbe au dispărut, inclusiv privegheiul celui răposat întru Domnul ținându-se la capelă. „În orașul Nădlac, exista o capelă ridicată mai demult. Ortodocșii au văzut această modalitate de a-i jeli pe cei dispăruți, așa că s-au realizat și alte două capele," ne-a declarat Dan Dvorciac.

Nădlacul - capitala cooperării economice româno - slovace (Foto: N. Oprean)

„România - Slovacia", la Nădlac!

Camera de Comerț și Industrie România - Slovacia are sediul principal la Nădlac.

Nădlac (N.O.) - Camera de Comerț și Industrie România - Slovacia (CCIRS) a fost înființată în 2004. Necesitatea apariției acesteia a fost de a crea, de a reînnoi și de a consolida relațiile economice, culturale, sociale etc. dintre cele două țări. Având în vedere procentul majoritar al locuitorilor slovaci din zona de vest a României și, mai ales, din zona Nădlacului, și prin eforturile câtorva oameni din acest oraș, s-a hotărât ca sediul CCIRS să se stabilească la Nădlac, iar o primă filială să fie constituită la București.

Argumente

„Nădlacul este principala poartă de comunicare între România și Slovacia, între România și Occident, între Estul și Vestul Europei, fapt care reprezintă un avantaj pentru colaborările ce se stabilesc în orice domeniu," ne-a declarat Ana Bocea, președinta CCIRS, cu sediul în orașul de la frontarii. CCIRS este o cameră tânără, bazată pe dinamism și flexibilitate, care nu face diferențe de natură etnică între clienții și colaboratorii săi.

Consultanță specializată

„Pentru a oferi cele mai bune sfaturi (informare, consultanță și asistență) în orice domeniu, Camera colaborează cu oameni specializați, cu experți în diverse câmpuri de activitate, precum și cu profesori universitari, oameni cu o experiență dobândită prin colaborări în țări europene," ne-a mai informat Ana Bocea, președintele CCIRS.

„Pădure" de parabolice la Gurahonț (Foto: N. Oprean)

Gurahonț - în direct cu lumea

La Gurahonț s-a pus mare preț pe conectarea comunei la telecomunicațiile moderne.

Gurahonț (N.O.) - Primarul de Gurahonț, Ioan Florea, ne-a declarat că, una dintre preocupările sale este de a șterge diferențele comună-oraș. Drumuri, trotuare, apă, canal, centru civic, reparații capitale la școli și cămine sunt doar câteva dintre proiectele importante care, scrise negru pe alb, le citești dintr-o suflare, dar care, până să se ajungă să fie puse în aplicare necesită, de multe ori, ani de zbateri, aprobări și para-aprobări, documentații, licitații și obținerea de surse de finanțare.

Accent pe comunicare

„Dar, cu toate aceste chinuri ale facerii, mă bucur că am reușit în acești ani de când sunt primar să le duc la îndeplinire. Însă, pe lângă cele enumerate mai sus, m-am zbătut și am reușit să asigur și un sistem de telecomunicații, care să conecteze practic comuna noastră cu lumea, fiindcă doar niște cetățeni informați pot discerne cu adevărat între bine și rău", ne declară primarul Ioan Florea.

Târguri și contacte cu slovacii

Nădlac (N.O.) - Din momentul constituirii, din anul 2004, Camera de Comerț și Industrie România - Slovacia (CCIRS) a desfășurat o serie de activități menite să intărească schimburile comerciale și culturale dintre cele două țări. Ana Bocea, președinta CCIRS, ne-a expus câteva dintre acestea.

Tradiție

Anual, cele mai importante firme din Slovacia vin și își prezintă societățile. Această întâlnire cu partenerii români a devenit deja o tradiție, fiind organizată chiar și la Arad.

De asemenea, un alt punct important al activității îl constituie recrutarea forței de muncă din țară, pentru firmele slovace care doresc să angajeze muncitori români.

Proiecte

Multe proiecte ale CCIRS sunt în derulare. Cel mai important este cu un cunoscut distribuitor de legume și fructe, cu sediul în Praga (Cehia), dar cu punct de lucru în Slovacia, care aprovizionează marile supermarket-uri din România și nu numai. „Nici domeniul construcțiilor nu e de neglijat, facilitând numeroase contacte între parteneri români și slovaci. Pe lângă acestea, avem proiecte ce le vom pune în practică. Este vorba mai ales la participarea la târguri de prestigiu din cele două țări, pe domeniul protecției mediului," a conchis Ana Bocea.

Ana Bocea, președinta CCIRS, din Nădlac (Foto: N. Oprean)

Investitori și fermieri blocați de inerție

Nădlac (N.O.) - De multe ori, atunci când vine vorba despre dezvoltare, administrațiile locale sau județene se plâng că nu este ușor să aduci o firmă serioasă, care să vină cu banii, știința de a face sau experiența, care să mai ofere și zeci sau poate sute locuri de muncă. Însă, când acel investitor există, se interesează de județul nostru, dar ne este „suflat" de alții, care s-au mișcat mai repede, această situație îți lasă un gust amar.

De luat aminte

Despre un astfel de caz ne-a vorbit Ana Bocea, președinta Camerei de Comerț și Industrie România - Slovacia (CCIRS), din Nădlac. Un mare producător de legume din Slovacia, pentru că nu a prea găsit înțelegere în județul Arad, și-a stabilit sediul și va demara proiectul său în județul... Bihor. Desigur, CCIRS îl va sprijini pe acesta cu tot ceea ce poate, dar, din patriotism local, Ana Bocea ne-a mărturisit că s-ar fi bucurat ca acel grup important slovac să investească în zona Aradului, a Nădlacului mai precis, care are un potențial deosebit în domeniu.

La cheremul naturii (Foto: N. Oprean)

Poveste veche

Însă, mai sunt și alți cultivatori din Slovacia care ar dori să investească în zona Nădlacului, auzind de valoarea pământului și de miile de hectare care stau nelucrate. Din păcate, nu le prea dă inima să vină, fiindcă la noi irigațiile s-au distrus, iar legumicultură fără irigații nu există. Apoi, și proprietarii sunt cam reticenți și nu doresc să implementeze noile tehnologii, care să-i ajute să producă la norme europene. Altfel, doar pe seama marii culturi, făcută după ureche, fermierii doar se chinuie, nu lucrează în profit.

S.C. CONAR S.A.

membră a grupului de firme IZOMETAL - CONFORT

Angajează:

• 3 ingineri

pentru Departamentul calitate - mediu - SSM

CV-urile la sediul societăţii din Arad, A. Vlaicu 56-76, sau telefon 289.021, până în 22.11.2007.

(H-121597)

Poly Bag

produce şi comercializează

- **pungi de congelator**
  - preţuri avantajoase pentru distribuitori
- **saci polietilenă**
  - dimensiuni la cerere
- **folie polietilenă**
  - lăţimi 300-900 mm; grosimi 0,002-0,150 mm
- **plase personalizate**
  - transparente, color, imprimante

Nou! • folie strech

Angajăm AGENT COMERCIAL

Arad, str. Câmpul Liniştii 1 (incinta Romania Combi)
Tel/fax: 0257/275.787; 0744.775.123;
e-mail: office@polybag.ro.; www.polybag.ro.

(H-121593)

S.C. ADRIANA S.R.L.

angajează

şoferi autocar pe rute internaţionale (categ. D), agent referent cu experienţă şi manager.

CV-urile pot fi transmise pe fax la numărul 0257/211.525 sau pe e-mail: adainternational2002@yahoo.com. Pentru mai multe informaţii vă stăm la dispoziţie la numărul de telefon 0257/211.525 sau la sediul societăţii din B-dul Revoluţiei nr. 24 (Podgoria).

(H-121270)

TAKATA-PETRI ROMÂNIA

TAKATA-PETRI conduce activităţile europene ale Corporaţiei Takata din Tokyo, unul din producătorii de top de echipamente de siguranţa pentru industria automotive. Takata are 10.000 de angajaţi in Europa si aproape 33.000 peste tot in lume. Ca partener de încredere al companiilor producătoare de autoturisme, Takata dezvoltă si produce componente si produse de siguranta de înaltă calitate. Portofoliul de produse este compus din volane, sisteme de airbaguri, centuri de siguranta, componente electronice si senzori, precum si componente de habitaclu si sisteme de siguranta pentru copii.

Pentru a ne întări echipa din Arad, suntem în căutare de:

ŞEF SCHIMB
FABRICA VOLANE DE LEMN

Activităţile dvs.:

- Organizarea şi planificarea procesului de producţie;
- Optimizarea proceselor de desfăşurare a producţiei;
- Coordonarea şi organizarea liniilor de producţie;
- Supravegherea menţinerii normelor de calitate cerute de client;
- Verificarea instruirii operatorilor cu privire la normele interne şi de producţie

Profilul dvs.:

- Studii medii (studiile superioare prezintă avantaj);
- Experienţă de lucru în poziţii de conducere - minim 3 ani în cel puţin unul dintre următoarele domenii: industria lemnului, mase plastice, lăcuire sau frezare (CNC programabile);
- Cunoaşterea limbii engleze la nivel conversaţional;
- Persoană cu abilităţi organizatorice, de comunicare, lucru în echipă şi rezistenţă la stres;
- Disponibilitatea la lucru pe 3 schimburi.

Persoanele care corespund cerinţelor de mai sus şi sunt interesate să se alăture echipei noastre, sunt rugate să trimită CV şi scrisoare de intenţie pe adresa de e-mail resurse.umane@eu.takata.com, sau la numărul de fax 203.841 până în data de 22.11.2007 specificând expres postul pentru care candidează.

Oferim :

- Pachet salarial motivant bazat pe competenţă şi evoluţie profesională;
- Condiţii de muncă la standarde internaţionale;
- Tichete de masă din prima zi de lucru;
- Servicii medicale gratuite;
- Transport asigurat din judeţul Arad.

Numai persoanele selectate vor fi contactate.
Va mulţumim si va aşteptăm !

(H-121778)

Publicitate eficientă în ADEVĂRUL cel mai citit ziar judeţean!

Motorul de căutare locuri de muncă potrivit pentru tine !

SC Inform Media SRL, lider pe piaţa în domeniul editării ziarelor şi serviciilor internet în zona de vest a Austriei, zona de nord-est a Ungariei şi România, membru al unui grup de firme multinaţionale

INFORM MEDIA

CAUTĂ muncitori calificaţi şi necalificaţi la maşina de tipar pentru punctul de lucru Timişoara

Condiţii:
- studii medii - cunoştinţe mecanice constituie un avantaj
- disponibilitate de lucru în schimburi
- capacitate de muncă sporită

Se ofera:
- cazare
- pachet salarial atractiv
- posibilităţi de dezvoltare a carierei

Cunoaşterea limbii engleze, germane, maghiare constituie un avantaj.

email: recruitment@informmedia.ro
tel. 0256/305-747, fax: 0256/305-749.

S.C. COMBI SPEDITION S.A.

dă în chirie 80 mp. spaţiu de birou ultracentral - Arad, str. N. Bălcescu şi 324 mp. spaţiu de depozit în Arad, str. Câmpul Liniştii nr. 1.

Informaţii la tel. 0744.646.949; 0257/255.532.

(H-121412)

ADMINISTRATORUL UNIC

al S.C. "ASTRA Vagoane Călători" S.A. Arad

CONVOACĂ

Adunarea Generală Extraordinară a Acţionarilor societăţii la data de 18.12.2007 pentru toţi acţionarii cuprinşi în registrul acţionarilor la data de 01.12.2007,
Ordinea de zi a adunării fiind următoarea:

1.Aprobarea constituirii funcţiei onorifice de Preşedinte Grup Firme ASTRA pentru toate societăţile comerciale care au acelaşi acţionar majoritar.
2.Diverse.

Adunarea va avea loc la sediul societăţii, din Arad, str. Petru Rareş, nr. 1-3, la ora 1400. Informaţii privind problemele cuprinse în Ordinea de zi se pot afla la sediul societăţii sau la telefon 233651, int. 2255.
În situaţia neîntrunirii cvorumului necesar deliberărilor, A.G.E.A. se reconvoacă pentru data de 20.12.2007, în acelaşi loc şi la aceeaşi oră.

ADMINISTRATOR UNIC
Ing.Truţă Alexandru

(H-121810)

PUBLICĂ ANUNŢUL TĂU ÎN 55.000 exemplare

Super Info

✓ Preţuri atractive!
✓ Realizăm GRATUIT reclama dumneavoastră!
✓ Flexibilitate !
✓ Nu trebuie să vă obosiţi, consilierii noştri vă vor contacta personal!

0720/400495, 0720/400457 (AGENTI)
0728/284739 (MANAGER)

✓ Sau la **Biroul Nostru din:**
Super Info Arad, B-dul Revoluţiei nr. 81
Tel. / fax: 0257/ 280904

DOAR ANUNŢURILE DE MAREA PUBLICITATE!

Sc Elopar Prod SRL

companie internationala cu domeniul de activitate cablaje auto

angajează:

- operator cnc
- asamblori (necalificaţi)
- electricieni
- secretară

informaţii la tel: 0257.218.076; 0788.735.330
cv la nr de tel: 0257-218061

(H-121829)

ADEVĂRUL
Cotidian independent Arad

Fă-ți reclamă cu noi și în această toamnă

ARAD EXPRES

OFERTĂ CU TOTUL SPECIALĂ!!!
PRIN NOI, ANUNȚUL TĂU VA FI CITIT DE PESTE 150.000 DE OAMENI
ÎMPREUNĂ, ADEVĂRUL (TIRAJ ZILNIC 27.000) ȘI ARAD EXPRES (TIRAJ ZILNIC 10.000) AJUNG PESTE

UN SINGUR PREȚ, DOUĂ ZIARE!!!

- NU RATA OCAZIA!!!
- PENTRU CĂ NE CITEȘTI, ÎȚI OFERIM O REDUCERE SUBSTANȚIALĂ UNICĂ ÎN PEISAJUL PRESEI LOCALE DIN ȚARĂ:
SUNTEM SINGURUL JUDEȚ DIN ROMÂNIA UNDE ANUNȚUL TĂU ESTE CITIT, PRIN NOI, DE TOATĂ LUMEA!

OFERTĂ EXCEPȚIONALĂ 2+1!!!

- NUMAI TOAMNA ACEASTA!!!
- PLĂTEȘTI DOUĂ ANUNȚURI ȘI AL TREILEA ESTE GRATUIT.
- FĂ-ȚI RECLAMĂ PE UN SFERT DE PAGINĂ SAU TRANSMITE CEVA ȘI TE VEI BUCURA DE SUCCES!
- ALEGE SĂ-ȚI FACI RECLAMĂ FĂCÂND ECONOMII, CU ADEVĂRUL ȘI ARAD EXPRES!!! MUNICIPIUL ȘI JUDEȚUL TE VOR VEDEA, PRIN NOI, CU SIGURANȚĂ.

PÂNĂ ÎN 30 NOIEMBRIE

RELAȚII ȘI COMENZI LA TELEFOANELE: 0257 280943 ȘI 0257 280904

La MATROS visul devine realitate...
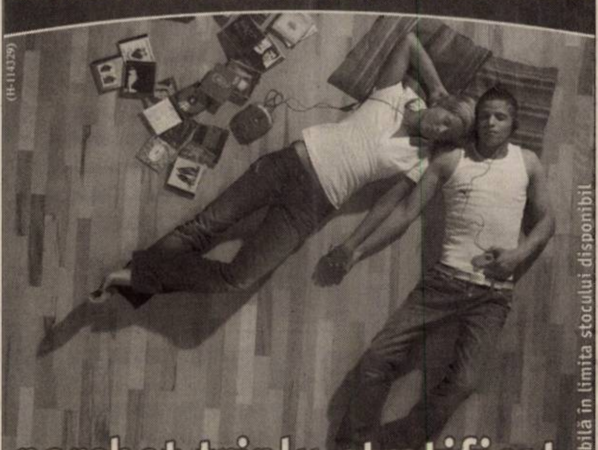
parchet triplu stratificat
de la 74,79 Lei
lemn natur
Prețurile nu conțin TVA
Oferta este valabilă în limita stocului disponibil
MATROS PARCHET ȘI ACCESORII
Str Aurel Vlaicu Nr: 28 - 32 Tel/ Fax. 349.888 (lângă stadionul UTA)
Str Pădurii Nr: 107 Tel/ Fax. 282.005 (vis a-vis P-ța Obor)

• SUPER OFERTĂ •
S.C. CENTRAL S.A. ARAD
Str. Horia nr. 8
Vinde:
• MOBILĂ HOTEL PENTRU 18 CAMERE
• MOBILĂ PENTRU 2 APARTAMENTE
- Stare excepțională -
- Prețuri atractive -
Informații la sediul societății sau telefon 0257/256.543.

romimo.ro

VERBITA
Arad, Calea Aurel Vlaicu nr. 282
Tel.: 0257 275 152
0720 000 713
0728 285 305
Fax: 0257 275 153
vehiculedeocazie@verbita.ro
Vizitați parcul la www.verbita.eu
peste 50 de vehicule de ocazie
de la 3.900 euro cu TVA inclus

OFERTĂ!
An fabricație: 2004
Dotări:
- instalație GPL
- sistem radio
- opțional aer condiționat
AUTOTURISME VERIFICATE, ITP, INTERMEDIERE LA ÎNMATRICULARE, CASCO, RCA, TVA DEDUCTIBIL, LEASING!

***HOTEL RESTAURANT IRIS
organizează
Un REVELION de neuitat!!!
Informații la telefon:
0753 558 347; 0744 546 860

Polaris M Holding
punct de lucru Arad
zona CET, centura de Nord F.N.
Relatii la birou resurse umane,
Tel: 0731.490.706; 0728.281.763
Angajează:
- LĂCĂTUȘ MECANIC
- LĂCĂTUȘ MECANIC DE ÎNTREȚINERE ȘI REPARAȚII UNIVERSALE
- ELECTRICIAN DE ÎNTREȚINERE ȘI REPARAȚII
Se oferă:
- salar negociabil
- tichete de masă
- primă concediu de odihnă
- alte avantaje

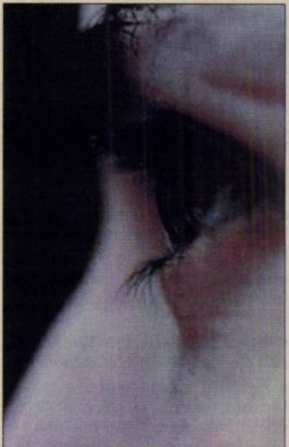
Lumea te vede mai bine prin
Super Info

Mare publicitate 280.943; 280.904

s.c. IZOLTA s.r.l.
ARAD, Str. Cocorilor Nr. 4, Tel. 289.342
COMERCIALIZEAZĂ MATERIALE DE CONSTRUCȚII ȘI FINISAJE PRIN DEPOZITELE
• Arad, Str. Pădurii nr. 4, Tel. 256.589 • Zimand Cuz FN, Tel. 517.557
EXECUTĂ HIDROIZOLAȚII DE ORICE TIP
ISOVER NORGIPS swisspor ROBEL DOORS BauMit nexe ADEPLAST KOENER CARPATCEMENT POROTON
TRANSPORT GRATUIT ORIUNDE ÎN JUDEȚ, OPȚIONAL DESCĂRCAREA

Vacanță cu Zero Dobândă

Dobândă Zero
cu cardul MasterCard Forte
Am văzut că de Dobândă, individul nesuferit care se ține scai de tine, nu poți scăpa așa ușor. Așa că ne-am gândit la altă soluție: Zero Dobândă!
Fă-ți până pe 31 decembrie card MasterCard Forte de la Banca Transilvania și ai vacanță fără Dobândă, cu obligații Zero, până-n martie.
În plus, poți câștiga o excursie în valoare de 2.000 de Euro!
Detalii la toate sediile Băncii Transilvania, precum și pe www.bancatransilvania.ro și www.creditpecard.ro.
BANCA TRANSILVANIA BT

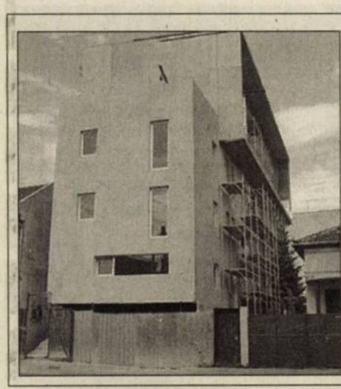

Bloc nou, zona Intim, apartamente la cheie 1-2 camere, parcare subterană. Prețuri începând cu 32.500 euro. Telefon 0747.490.874, 0357/414442.

Felicitări (67)

Pentru cea mai bună șefă de departament

SINKO DELIA,
„La Mulți Ani"
și multă sănătate îți urează, trezorul, supracasă, scanningul și „copiii" tăi de la case. Oriunde ai pleca, noi te vom urma și de noi nu vei scăpa!!

Pentru iubitul nostru nepot
AGRIJAN LUCIAN ANGELLO,
care azi împlinește frumoasa vârstă de 13 ani, cele mai frumoase flori de pe pământ, bucurii, sănătate și prosperitate, împreună cu tradiționalul
"LA MULȚI ANI!"
Cu dragoste, din partea bunicilor Nelu și Sofica și mama bună

Vând ap. 1 cameră (01)

- **Apartament 1** cameră, ultracentral, 57 mp, 42.000 Euro, negociabil. Telefon 0722.571.299, 0748.268.015.

Vând ap. 2 camere (03)

- **2 camere**, Z-uri, 74 mp, la cheie. Telefon 0749.082.137.

APARTAMENT 2
camere, 44 mp, Vlaicu, parter, complet utilat, 35.000 Euro. Telefon 0740.795.123.

- **Apartament 2** camere, Alfa, etaj 4, neamenajat, 33.000 Euro. 0722.606.527.
- **Apartament 2** camere, B-dul Revoluției, 80 mp, parter, în curte, preta- bil birouri, 46.000 Euro. Telefon 0744.849.390.
- **Apartament 2** camere, bloc nou finisat. Telefon 0727.836.953.
- **Apartament 2** camere, decomandate, parter, pe Calea Romanilor, preț 46.500 Euro negociabil, 0741.051.659.
- **Apartament 2** camere, dependințe, proprietate, gol, ocupabil imediat, Grigore Alexandrescu 34, 21.500 Euro. 0743.663.000.
- **Apartament 2** camere, Fortuna, etaj 3/4, 58 mp, balcon 6 m, preț 34.000 Euro. Telefon 0740.801.611.
- **Apartament 2** camere, îmbunătățit, 4/4, acoperiș nou, vedere Calea Romanilor, 37.000 Euro negociabil, 0744.172.389, 0722.281.488.
- **Apartament 2** camere, Vlaicu, cf. 1, Z-uri, parter înalt, amenajat complet. Telefon 0743.798.287.
- **Apartament 2** camere, Vlaicu, Lebăda, etaj 1, îmbunătățiri, 41.500 Euro. Telefon 0722.786.750.
- **Apartament 2** camere, Vlaicu, X 4, parter înalt, balcon, renovat recent, lux, 77 mp, decomandat, mobilat (include 2 plasme TV mari), alarmă, la cheie, 61.000 Euro, negociabil. Telefon 0744.911.489.
- **Apartament foarte** foarte urgent la Lipova, la un preț mic. 0730.807.086.
- **Apartament ultracentral** cu toate facilitățile, renovat recent, 2 camere + garaj în curte. Telefon 0741.108.182.

Cumpăr ap. 2 camere (04)

- **Apartament** 2-3 camere, plătesc imediat. Telefon 0257/212063, 0742.320.153, 0357/800953.
- **Apartamente** 1-2-3 camere. Plata pe loc!!! Telefon 228411, 0744.849.390.

Vând ap. 3 camere (05)

- **Apartament** 3-4 camere, zona Aradul Nou, suprafețe 120-140 mp, în bloc nou, parcare subterană. 0746.186.060, 0721.695.743.
- **Apartament 3** camere, Alfa, 104 mp, decomandat, parter înalt, cu balcon zidit (intrare separată), pretabil locuință sau spațiu comercial, 54.000 Euro. Telefon 0752.514.255.
- **Apartament 3** camere, Micalaca 300, 2 balcoane spre Mureș, preț 56.000 Euro. Telefon 0257/212063, 0742.320.153.
- **Apartament 3** camere, Podgoria, etaj 2/4, termotecă, finisaje superioare. Telefon 0722.645.130, 0722.394.129.
- **Apartament 3** camere, ușă metalică, termopan, 2 băi, microcentrală, garaj, la parter, lângă Euromedic, 69.000 Euro. Telefon 0722.592.679.
- **Apartament ultracentral**, 133 mp, preț 110.000 Euro negociabil. Informații 0741.051.659.

Vând ap. 5, 6 camere (09)

- **Apartament ultracentral**, 5 camere, hol, bucătărie, debara, baie, 220 mp și pivniță. Preț 115.000 Euro. Telefon 0257/289378, 0740.412.309.

Vând ap. la casă (11)

- **Apartament la** casă 1 cameră, cămară alimente și bucătărie cu posibilitate extindere, 20 mp Pârneava. Telefon 0744.937.307.
- **Apartament la** casă, zonă centrală, str. Ludovic Szantay nr. 12, ap 2, compus din 2 camere, bucătărie, 2 băi, super amenajat, geamuri uși termopan, gresie, parchet, preț 57.000 euro, negociabil, cu Legea 112. 0751.043.089.

Vând case, vile (13)

- **2 case** (curte aceeași) Pârneava, toate dotările. Telefon 288121.
- **Casă +** teren, zona Romanilor, 3 camere + utilități, 125.000 Euro. Telefon 0357/404151, 0740.783.902.
- **Casă cu** 1.440 mp teren, în Aradul Nou, Constituției 162, preț 120.000 Euro, negociabil. Telefon 0740.132.758.

CASĂ MARE,
Aradul Nou, ocupabilă imediat, toate utilitățile, 0751.075.419.

- **Casă mare** aranjată în Micălaca, 0722.380.551.
- **Casă Micălaca** sau schimb cu apartament 3 camere + diferență. Telefon 0723.666.874.
- **Casă nouă**, din cărămidă Arad, 120 mp utili, 150 mp construiți, curte 100 mp, utilități preț 65.000 Eu. Telefon 0722.624.706.
- **Casă nouă** localitatea Zimand-Cuz sau schimb cu apartament 3 camere + diferența. Telefon 0723.962.070.
- **Casă renovată**, FS= 29 ml ST=1.080 mp, SC=200 mp, toate utilitățile! Preț 180.000 Eu negociabil. Telefon 0745.531.965.
- **Casă și** teren 1.300 mp în Micălaca, preț 110.000 Eu. Telefon 0731.425.886.
- **Casă, tot** confortul, Clopotului 105, 0257/278174, 0741.540.286.
- **Casă, urgent**, Bujac, str. Ghioceilor, nr. 70. Telefon 241541, 0741.692.440.
- **Casă, urgent**, Bujac, str. Libertății nr. 28. Telefon 241541, 0741.692.440.
- **Loc de** casă Bujac 540 mp stradă asfaltată utilități la stradă, 35.000 Eu. Informații 257800, 0749.220.267.
- **Romanilor, casă**, 9 Mai nr. 1, 2 apartamente, Zrenjamin 1 casă, 280692.
- **Romanilor, vilă**, 3 apartamente, lângă Policlinică, strada Paris 5, 280692.
- **Vilă 5** camere, 3 băi, garaj, SC 190 mp, ST 400 mp, toate utilitățile. Telefon 0727.982.469.
- **Vilă, Calea Romanilor S+P+E, garaj, toate utilitățile. Relații telefon 0256/221786, 0723.568.706.**
- **Vilă nouă**, str. Munteniei, cartier Poltura. Telefon 0744.929.305, 0741.018.181.
- **Vilă P+E+M** în Sânicolaul Mic finisată, construcție nouă. Telefon 0720.226.720.

Vând case la țară (17)

- **Casă 3** camere, Lipova, central, 300 mp teren, 26.000 Euro. Telefon 0742.286.469.
- **Casă 5** camere, Zăbrani, 24 km Arad, 900 mp total, 250 utili, cărămidă, stare bună, situată în centru, 40.500 Euro, negociabil. 0745.135.555.
- **Casă de** vânzare în Bătania, aproape de ștrand, renovată din nou înăuntru, gaz, geamuri termopan, 3 (trei) camere, baie, bucătărie. Prețul 22.000 Euro. Telefon 0036703239058.
- **Casă în** Bârzava nr. 13, teren 1200 mp, preț 16.800 Eu. Telefon 0727.886.400, 0257/311156.
- **Casă în** Firiteaz, 19 km de Arad, 12.900 Euro. 0745.201.505.
- **Casă la** Adea, 5 km Chișineu-Criș. 0745.974.892, 0748.054.881, 0742.598.532.
- **Casă la** Pecica. Telefon 0742.194.236.
- **Casă nouă**, ieftină, în Chișineu-Criș. Telefon 0745.144.123

CASĂ PE
colț, SC = 200 mp, suprafață teren 1070 mp, la Gyula, în apropierea ștrandului. Facilități: piscină, irigare automată, 2 garaje, 2 intrări. Telefon 0257/212292, 003666324314.

- **Casă, Peregul** Mic, la șosea, preț negociabil. Informații telefon 0745.500.840.
- **Casă Șagu**, liberă, preț negociabil. Telefon 0726.212.561.
- **Casă sat** Julița, Valea Mureșului, lângă pădure și pârâu, 8.500 euro. 0724.490.244.

CASĂ SEMLAC,
preț 40.000 euro, negociabil. Telefon 0727.615.078.

CASĂ ZERIND
nr. 139, ideal privatizare, central, la șoseaua Arad-Oradea, 1.000 mp. Telefon 0729.456.699.

- **Case și** terenuri la Bătania, Ungaria, la preț bun, 0724.590.747, 0744.522.034, 0722.714.995.
- **Săvârșin, vilă** P+M, 2 băi, încălzire centrală, finisări moderne, 0744.206.556.

URGENT, CASĂ
Cruceni, 100 mp cu teren 1200 mp 38.000 Eu sau schimb apartament, 0746.802.457.

URGENT, CASĂ
P+M 140 mp, Șagu, la cheie, 70.000, negociabil, 0724.860.090.

URGENT, CASĂ
P+M, Șagu nr. 698, toate utilități, 60.000 Eu, negociabil, 0746.802.457.

Vând garsoniere (19)

GARSONIERĂ, 35
mp, Bușteni, etaj 3, preț 25.000 euro, negociabil. Telefon 0747.490.874.

- **Garsonieră 40** mp, bloc nou construit, zona Aradul Nou. 0746.186.060, 0721.695.743.
- **Garsonieră cf** I, str. Bușteni, 34.000 Eu negociabil. Telefon 0741.592.300.
- **Garsonieră confort** 3, Vlaicu, Aleea Predeal, bloc G 2, etaj 3, îmbunătățită, preț 13.000 Euro, negociabil. Telefon 0745.453.035.

Cumpăr garsoniere (20)

- **Garsonieră confort** I, indiferent de zonă. Ofer preț bun. 0723.289.862.

Vând terenuri (21)

- **0,5** locuri, 413 mp, 18,3/22,5, cu utilități, acceptăm variante, 0765.257.753.
- **10.0000** mp teren înainte de cartierul Verde. Telefon 0722.213.431.
- **1,9** ha teren la șosea (Arad-Șofronea). 0722.606.527.
- **2 Ha** teren zona baltă Ghioroc, posibilitate curent electric. 0722.257.409.
- **2,5** Ha la șoseaua Pecica-Turnu, curent trifazic, FS dublu, pretabil hale industriale, 0722.257.409.
- **2,8** hectare pământ arabil, Zimandul Nou, 3.500 Euro/hectarul. Telefonul 257800, 0749.220.267.
- **42000 mp** DN Arad - Oradea intersecția Sântana - Curtici, 5 euro, negociabil. 0726.383.042.
- **8500 mp** pe centură, zona CET, FS 270 m. Informații 0744.784.072.
- **Două grădini** a câte 1.080 mp în Bujac, str. Leului nr. 2, str. Mircea Vodă nr. 9. Informații telefon 0357/311247.
- **Grădină 1000** mp în Miniș. Telefon 0257/289378, 0257/461017.

GRĂDINĂ, ARADUL
Nou, 1.440 mp sau jumătate 720 mp. Telefon 0722.247.219.

- **Grădină cu** pomi fructiferi în Ghioroc, 1.435 mp partea cu dealul. Telefon 0257/287580.
- **Loc de** casă 1.080 mp, în Peregu Mare. Informații la telefon 459061.
- **Loc de** casă în Călugăreni, 940 mp, 15.000 Euro. 0729.891.731.
- **Loc de** casă la șosea, str. 6 Vânători 2.888 mp, 80 Euro mp, negociabil. Informații 0748.750.516.
- **Locuri case** cu aprobări construcții și număr casă. Preț negociabil. Telefon 0721.795.296.
- **O bucată** de pământ 75 arii, la drumul mare, la ieșire din Zădăreni. 413317.
- **Teren 3**,4 hectare, în Zădăreni, lângă sat, 5 Euro/mp. Telefon 0724.020.111.
- **Teren 4**,39 ha la Zimandul Nou, cu drum de acces, 1,20 Euro/mp. Telefon 0747.534.395.
- **Teren agricol** 360 ha pășune, în județ. 0722.606.527.
- **Teren agricol** Sântana, 1 ha și Șiria, 2,5 ha. Telefon 0257/289378.
- **Teren intravilan** în comuna Macea, poziție foarte bună, ideal pentru construcția unei case, 1.230 mp, curent, cablu etc, doar 10 Euro/mp. Urgent! Telefon 0747.142.419.
- **Teren intravilan** în Miniș. Telefon 0723.572.708, 0724.110.882.

URGENT, LOC
de casă 250 mp 14.000 Eu, Cadaș, 0746.802.457.

URGENT, LOC
de casă 500 mp, 8.000 Eu, Pecica str. 211. Telefon 0746.802.457.

Cumpăr terenuri (22)

- **Pământ agricol**, pășune, fâneață, vecinătatea Aradului, plătesc imediat. Telefon 0257/212063, 0742.781.651.

Vând spații comerciale (25)

SEDIU FIRMĂ
central 130 mp birouri, 300 mp parcare, 320.000 Eu negociabil sau închiriez 1.500 Eu/lună. Informații 0741.051.659.

SPAȚIU COMERCIAL
cu TEREN, total 540 mp, persoană fizică, Calea Victoriei, nr. 7. Telefon 0744.568.881.

GHERETĂ,
Piața Obor, utilată complet, pentru pizzerie. Telefon 0741.108.182.

Imobile chirii (29)

- **Caut să** închiriez apartament 2-3 camere sau garsonieră. 0726.289.694.
- **Dau în** chirie apartament 2 camere, mobilate, central, 200 Euro. 0726.289.694.
- **Dau în** chirie apartament 3 camere, decomandat și spațios, etaj 4 din 9, Piața Spitalului, mobilat și utilat lux, 500 Euro. Telefon 0743.063.039, 0729.989.506.
- **Dau în** chirie casă, central (Praporgescu), pentru sediu firmă, birouri, 700 Euro. 0726.289.694.
- **Doresc să** închiriez una cameră bucătărie baie la casă în Arad, Sânleani, Livada, Vladimirescu, Sânicolau. Telefon 0726.219.140.
- **Închiriez (ofer)** garsonieră, Lacului, ideal birou, 130 Euro/lună, anticipat 3 luni. Telefon 0722.837.714, 0722.709.493.
- **Închiriez 2** camere, amenajat, utilat, mobilat, 200 Euro/lună. Telefon 0727.982.469.
- **Închiriez 3** camere, mobilat, utilat lux, 400 Euro/lună. Telefon 0727.982.469.
- **Închiriez apartament** 1 cameră, Micălaca, mobilată, utilată, termopane. Telefon 0746.130.402. Rog seriozitate.
- **Închiriez apartament** 2 camere, mobilat, utilat pentru elevi și studenți, lângă Kaufland. Telefon 0727.043.376.
- **Închiriez apartament** 2 camere, Piața A. Iancu. Informații 0741.289.475.
- **Închiriez apartament** 2 camere, zona centru. Telefon 0257/287416.
- **Închiriez apartament** 3 camere, termopan, cablu, complet mobilat, et. II, lângă Euromedic. Telefon 0742.839.171, 0257/322124, după ora 16.00.
- **Închiriez cameră**, bucătărie, baie, gaz, lângă Teatru. Telefon 0751.965.847.
- **Închiriez casă** pentru firmă, convenabil. Telefon 242520.
- **Închiriez garsonieră**, confort I, mobilată, utilată, 150 Euro/lună. Telefon 0727.982.469.
- **Ofer pentru** închiriat apartament 2 camere, complet utilat, 150 Euro + cheltuielile, Vlaicu. Telefon 0740.795.123.

Chirii spații comerciale (88)

ÎNCHIRIEZ SPAȚIU
20 mp, parter în Alfa, str. Griviței. Telefon 0720.768.807.

ÎNCHIRIEZ SPAȚIU
CENTRAL bun pentru birouri sau alte activități, de la 20 mp până la 700 mp. Telefon 0744.783.877, 0724.376.343.

ÎNCHIRIEZ SPAȚIU
COMERCIAL 50 mp, zona UTA, str. Cocorilor, complet amenajat. Telefon 0723.735.554.

ÎNCHIRIEZ SPAȚIU
COMERCIAL, Alfa, 76 mp, 600 Euro/lună, negociabil. Telefon 0745.813.354.

Oferte împrumuturi (34)

OFERIM VALUTĂ!
6-36 luni. PLATA FINAL! Posibilități prelungire. 0257/279512, 0726.842.692, 0743.787.609.

Auto românești (36)

- **Vând ARO** 244, 1.500 euro. 0724.490.244.
- **Vând Dacia** Logan Diesel, an fabricație 2007, aer condiționat etc. Preț 8.800 euro, negociabil. Telefon 0257/514230.
- **Vând Dacia** Nova GTI pe injecție, an 1999, 60.000 km, preț 2.400 Euro, negociabil. Telefon 0728.105.030.
- **Vând Dacia** Papuc 4x4 Diesel, 2 locuri, acoperită, an 2006. Telefon 0741.651.804.

Auto străine (37)

- **Vând (variante)** Ford Mondeo Ghia, an 2004, diesel, navi, 6+1 viteze, full option, Euro 4, RAR efectuat, recent adusă, CIV în alb, preț 10.300 Eu, negociabil. Telefon 0744.127.363.
- **Vând Fiat** Punto accidentat, an 2006, benzină 1,2, patru uși, climă, 3.000 Euro. Telefon 0722.473.386.
- **Vând Fiat** Punto, stare excepțională, recent adus, 4 uși, an 2002, climă, ABS, 5.350 Euro negociabil, 0744.900.884.
- **Vând Ford** KA 1,3i, 2000, aer condiționat, geamuri electrice, ABS, înmatriculat, 50.500 km. Telefon 0722.327.526.
- **Vând Matiz** albastru, 2004, 30.000 km, VT 2009, MP3, preț 3.900 euro, negociabil. Telefon 0724.286.817, 0740.772.086.
- **Vând Mercedes** 124 D, 2.000 cmc, an 90, negru metalizat, bandouri late etc. PF, preț acceptabil. Telefon 0743.232.266.
- **Vând Opel** Vectra B, an 1996, neînmatriculat, 2.990 euro și Audi 100 an 1980, înmatriculat 1.500 euro. Informații 0788.787.078.
- **Vând Peugeot** 206 D din 2002, negociabil 7.000 Eu. Telefon 284102, 0723.179.815.
- **Vând Peugeot** 206, foarte, foarte urgent, la un preț foarte convenabil. 0749.366.289.
- **Vând Peugeot** Partner Diesel, motor 1,9, an fabricație 2006, predare leasing. Informații telefon 0740.815.541.
- **Vând VW Passat 1,9 TDI Limuzină, fabricație 2006, negru metal, dublu climatronic, 12 airbag, ABS, ESP, geamuri, oglinzi, faruri electrice, jante aluminiu, radio CD, km 51.000, înmatriculat recent, preț 16.900 Euro. Telefon 0740.120.741, 0722.706.535.**

Microbuze. Dube (38)

- **Vând microbuz** Isuzu, 2.900 euro și camionetă (Motor Dacia) 2.200 euro. Telefon 288121.

Camioane, remorci (39)

- **Vând autobasculantă** Raba de 18 to, stare impecabilă (set motor nou de MAN + anvelope noi). Preț negociabil. Telefon 0728.964.969.

Utilaje, unelte, industriale și agricole (40)

SC VINDE
CUPTOR POLINI 18 m, 5.000 Euro. Telefon 0741.200.016.

- **Vând tractor** U650 înmatriculat, semănătoare păioase, instalație de ierbicidat și împrăștiat îngrășăminte. Telefon 0745.638.004.

Piese, accesorii (42)

- **Vând piese** buldozer S1500, S650. 0726.253.412.

Garaje (43)

- **Ofer pentru** închiriere garaje noi, construite pe teren privat, Piața Fortuna. Telefon 0744.517.728.
- **Vând garaj** metalic în zona Romanilor (Moților). Telefon 0728.573.665, orele 8-16.

Materiale de construcții (53)

ABC-UL
vinde BALAST, NISIP, LEMNE FOC, duc MOLOZUL, 0744.987.273, 255672.

ABC VINDE
BALAST, NISIP, LEMNE FOC, duc MOLOZUL, 0742.655.913, 255672.

ABIA ACUM
aduc avantajos BALAST, NISIP, preferabil 3 mc, 0740.120.697.

TRANSPORT NISIP,
BALAST, SORT etc cu Raba de 8,5 tone. Telefon 0740.512.978, 0743.889.957.

VÂND BOLȚARI,
PAVELE, BORDURI STÂLPI, executăm MONTAJ, 0722.621.600, 0722.870.752, 283683.

VÂND CONVENABIL
LEMNE FOC TĂIATE, esență tare. Telefon 278338, 0721.592.572.

VÂND
EN-gros FIER BETON FASONAT și NEFASONAT. Micalaca, 0257/219400, 0788.909.642.

VINDEM PLASĂ
DE GARD 4.50 RON/mp - toate înălțimile, CUIE, BURLANE, COTURI DIN TABLĂ, SÂRMĂ DE BALOTAT, RABITZ 1.80 RON/mp , ETC. Str. Vrabiei 4. Telefon 289997, 0357/404000, 0744.289.997. www.garduri.ro

VINDEM PLASĂ
SUDATĂ, PLASĂ GARD, CUIE, la cele mai mici prețuri, str. Independenței, nr. 7 (Bujac). Telefon 0745.066.840, 273785.

Electrocasnice (56)

FRIGORIFICE COMERCIALE:
VITRINE, LĂZI, DULAPURI,
MESE INOX FRIGO. ELECTROCASNICE:
TV, MAȘINI SPĂLAT,
FRIGORIFICE, MOBILIER
RATE
MADONA LIPOVA,
0744.796.542.

- **Vând congelator**, ladă frigorifică, combină frigorifică, frigider, aspirator, Calea Radnei 151, 0743.662.845.
- **Vând ladă** frigorifică și frigider. Număr telefon 0357/408013, 0730.188.366, 0723.226.583.
- **Vând mașină** de spălat automată de la 300 Ron, Calea Radnei 151, 0743.662.845.

Îmbrăcăminte, încălțăminte articole sport (52)

CONFECȚII DAMĂ
mărimi mari în continuare la Magazinul Sportiv pe strada Bălcescu 9.

Plante și animale, agroalimentare (57)

- **Cumpăr grâu** și porumb. Telefon 0745.395.299.

PEPINIERĂ, VINDEM
POMI FRUCTIFERI, ARBUȘTI FRUCTIFERI, ARBORI ORNAMENTALI și TRANDAFIRI, diferite specii, ȘARUSI IOSIF. Telefon 0744.635.011, 0744.301.119, 0257/535058.

- **Vând 100** l țuică măr, cu 15 lei litrul. Telefon 372940.
- **Vând 14** purcei de două luni, 232352.

VÂND 4
pui CIOBĂNESC GERMAN 11 luni. Informații telefon 0257/466213.

- **Vând 90** oi a făta, Zădăreni nr. 279 C, 413317.
- **Vând Bonsai** 1,5 m, foarte frumos, cu ghiveci ceramică, 500 Euro. 0745.135.555.
- **Vând cățel** de lup. Telefon 0741.305.000.
- **Vând Ciobănesc** German, 14 luni, femelă, 250 Euro, negociabil. Telefon 0747.374.316, 8-16.

VÂND CLEMENTINE
calitate excepțională 2,9 lei/kg + TVA. Telefon 0740.137.991, 0722.475.630.

VÂND GRÂU
în Arad. Telefon 0729.456.699.

VÂND POMI
FRUCTIFERI, ARBUȘTI ORNAMENTALI, CONIFERE. Ing. Cazan Gligor, 0744.519.481.

- **Vând porci** 100-140 kg. Telefon 0744.556.917.
- **Vând porci** tineret 150 lei/buc, țuică prune 22 lei/litru. Telefon 531218.
- **Vând pui** și curcani pentru tăiat. 219283, 0748.322.489.
- **Vând urgent** 500 oi țurcane. Informații 0724.896.882, 0723.505.297.
- **Vând viței** 180 - 300 kg. Telefon 0745.395.299.

Decese (75)

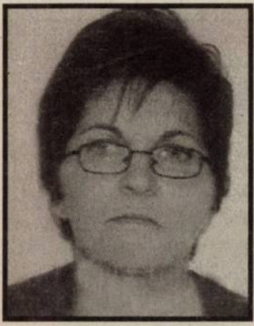

Un suflet nobil, un suflet bun şi-a luat zborul spre veşnicie,

LETIŢIA DRANICI.

Ţi-ai împărtăşit viaţa cu noi, gândurile... Când veneai acasă erai acolo cu toată fiinţa, cu adevărat interesată de noi să nu ne lipsească nimic. Mereu ne-ai îndemnat să ne ridicăm deasupra strădaniilor acestei lumi. Ne va fi foarte greu fără tine, scumpa noastră. O vom conduce pe ultimul drum vineri, 16.11.2007, ora 13.30, din localitatea Felnac, nr. 716.

Mama şi tata

Cu tristeţe şi imensă durere sufletească anunţăm că a încetat să mai bată inima iubitei mele mame şi soacră,

ARDELEAN MARIA,

la vârsta de 71 ani,

trecând la cele veşnice. Dumnezeu să o odihnească în pace! Funerariile vor avea loc astăzi, 15 noiembrie 2007, ora 13, de la Capela Cimitirului Pomenirea.

Familia îndoliată

Cu adâncă durere în suflet anunţăm încetarea din viaţă a celui care a fost cel mai iubit bunic şi tată,

NAGÂŢ DUMITRU,

în vârstă de 57 de ani.

Înmormântarea va avea loc astăzi, 15 noiembrie, ora 13.00, la Şofronea.

Familia îndoliată Tumele Florian şi Roland, şi Tumele Monica şi Goje Ana

---

Cu adâncă durere în suflet, anunţăm încetarea din viaţă, după o lungă suferinţă, a celei care a fost mamă, bunică şi străbunică,

SFERLE ANA,

la vârsta de 84 de ani.

Înmormântarea va avea loc astăzi, 15 noiembrie 2007, ora 15, de la Capela cimitirului Aradul Nou.

Fiul John Sferle

Cu adâncă durere în suflet, anunţăm încetarea din viaţă, după o scurtă suferinţă, a celui care a fost tată, socru şi bunic,

HEREDI ZOLTAN BELA,

la vârsta de 86 ani.

Înmormântarea va avea loc azi, 15 noiembrie 2007, ora 13,00, la Cimitirul Eternitatea (UTA).

Familia îndoliată

Condoleanţe (110)

Colectivul Compartimentului de Terapie Intensivă Coronariană al Spitalului Clinic Judeţean de Urgenţe Arad aduce un ultim omagiu celei care a fost

LETA DRANICI,

asistentă şefă,

simbol al cardiologiei arădene şi exemplu profesional pentru noi toţi. Dumnezeu s-o odihnească!

Întregul personal medical, asistente şi infirmierele Secţiei de Cardiologie participă cu durere la despărţirea **de asistenta şefă a Secţiei de Terapie Intensivă Coronariană,**

DRANICI LETIŢIA.

Întreaga sa viaţă şi-a dedicat-o îngrijirii bolnavilor cardiaci, îndeosebi cei operaţi pe inimă sau cu afecţiuni coronariene grave, a lucrat tot timpul în Secţia de Terapie Intensivă Coronariană pe care nu a părăsit-o până în ultimele sale clipe. Membră a Asociaţiei Operaţilor pe Inimă fiind operată pe cord în tinereţe, a fost cea mai devotată şi apropiată sufleteşte de toţi cei care urmau să se opereze sau care necesitau îngrijire şi supraveghere pre şi post-operatorie. Dumnezeu s-o odihnească în pace! Sincere condoleanţe familiei îndoliate pe care a iubit-o nemăsurat toată viaţa ei!

✝ Cu durere în suflet am condus pe ultimul drum pe bunul nostru coleg şi prieten,

TUDOR SCRIBAN (DORU).

Dumnezeu să-l odihnească şi să liniştească familia îndoliată! Să-i fie somnul lin!

Colegii - promoţia 1960, Liceul „Moise Nicoară"

Suntem alături de Veti şi copiii Ambrosie şi Iuli la pierderea prematură a celui care a fost soţ, tată şi fiu

HORHAT MARINEL,

din Archiş.

Sincere condoleanţe!

Familiile Groza şi Iştoc

Mulţumim din suflet prietenilor, colegilor, vecinilor, cunoştinţelor care au fost alături de noi în marea durere pricinuită de moartea fulgerătoare, la numai 43 de ani, a iubitului nostru băiat, soţ şi frate

ing. KILIN ARPAD ZOLTAN.

Familia veşnic îndoliată

Comemorări (76)

Azi, 15 noiembrie, s-a scurs un an de când a plecat dintre noi bunul nostru soţ, tată, socru şi bunic,

AUREL STANCIU,

din Secusigiu,

la vârsta de 68 ani.

Amintirea lui va rămâne veşnică în sufletele noastre!

Soţia Emilia, fiul Doru, nora Luminiţa şi nepoata Adriana

Cu aceeaşi durere în suflete anunţăm împlinirea a 40 de zile de când iubitul şi nepreţuitul nostru soţ şi tată

MARIŞ GHEORGHE

a plecat pe drumul fără întoarcere, lăsându-ne singuri şi îndureraţi. "Atât de tristă-i dimineaţa/ Acum când plânge-o toamnă nouă,/ Când cade din copaci viaţa/ Şi frunze galbene mă plouă." Ne rugăm Bunului Dumnezeu să te ocrotească şi să-ţi dea un loc de odihnă veşnică în Împărăţia Sa. Dormi în pace! Slujba de pomenire va avea loc la Catedrala Ortodoxă Veche, sâmbătă, 17 noiembrie, la ora 13.

Draga noastră mamă şi bunică,

ANI MIHAI,

din Fiscut,

azi ai fi împlinit 58 de ani.

Dumnezeu a vrut să-i sărbătoreşti unde toţi nădăjduiesc să aibă viaţă veşnică la Tatăl Ceresc, iar "La mulţi ani" să-ţi cânte îngerii. Noi cei rămaşi aici te plângem neîncetat pentru că ne lipsesc enorm dragostea ta necondiţionată, sfaturile şi mângâierile tale. Zilnic ne rugăm la Dumnezeu pentru sufletul tău nobil, pentru că noi ştim că de acolo tu te rogi mamă pentru noi să n-avem parte de griji, dureri şi de nevoi. Mi-a mai rămas o poză de la tine şi poza ta o port mereu cu mine, dar poza nu ne-alintă, numi vorbeşte, dar o privesc şi poza ne zâmbeşte şi chipul tău ne ocroteşte. Rana din suflet nu se va vindeca niciodată. În loc de "La mulţi ani" aprindem o lumânare şi ne rugăm ca Bunul Dumnezeu să te odihnească în pace!

Fiul Mitică cu soţia Mihaela şi nepoţeii Andrei şi Maria

Pe 29 noiembrie se împlineşte un an de când te-ai stins din viaţă, acolo-n Timişoara, în 700 la Piaţă. Te-ai dus în Cer şi ne-ai lăsat cu sufletul îndurerat. Mă uit în jur şi lăcrimez şi casa-i fără tine. Refuz să cred că nu mai vii şi ora e târzie. Îmi este dor de chipul tău, de bunătatea ta cea mare, eu te regret enorm de mult, absenţa ta mă doare.

Azi, în loc de "La mulţi ani", scumpa mea soţie,

ANA MIHAI,

din Fiscut,

plâng după tine, după hărnicia ta, după ocrotirea ta şi alături de copii şi nepoţei mă rog ca Dumnezeu să te odihnească în pace!

Soţul Nelu

Program mica publicitate

luni-vineri: 8,00-19,00

sâmbătă: închis

duminică: 9,00-12,00

Servicii funerare

IN MEMORIAM „KUKI"

SERVICII FUNERARE COMPLETE

Str. M. Eminescu nr. 4 ÎN CURTE

Tel.: 211.929 - 0723.343.964 0357.801.644

NON STOP!

OFERA

SICRIE

ACCESORII FUNERARE

TOALETAT-ÎMBĂLSĂMAT

CAPELA DEMIAN

CAPAC SICRIU FRIGORIFIC

INCINERĂRI

GRATUIT TRANSPORTUL sicriului la domiciliu în Arad

REDUCERE 20 % la sicriu clienţilor care fac toate serviciile cu firma.

TRANSPORT intern şi internaţional

100.000 de cititori citesc anunţul tău!

- ziarul soseşte la prima oră a dimineţii
- ai şansa de a participa la toate concursurile Adevărul
- vineri primeşti GRATUIT programul săptămânal Jurnal TV
- abonamentele se pot realiza prin Poştă şi reţeaua proprie de Difuzare - Adevărul

PERIOADA	PREŢUL
1 lună	12,90 RON
3 luni	38,70 RON
6 luni	77,40 RON
12 luni	154,80 RON

Bucuraţi-vă de avantajele oferite de abonament!

ADEVĂRUL
Cotidian independent Arad

Adevărul: Arad, B-dul Revoluţiei nr. 81, OP 1, CP 310130. Informaţii suplimentare la tel. 0257/281.797.

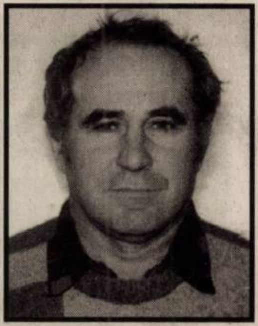

Au trecut 6 luni de lacrimi şi durere de când scumpul nostru

PONTA GHEORGHE,

din Pecica

a plecat de lângă noi. Dorul este tot mai mare şi jalea tot mai grea. Parastasul de pomenire va avea loc duminică, 18 noiembrie, la Biserica Ortodoxă Pecica. Nu te vom uita niciodată.

Te plâng soţia Elena, fiii Sorin, Ghiţă, Claudia, Daciana, nepoţii Călin şi Aniella

---

Au trecut 3 ani de când a plecat dintre noi

DRĂGOI TRAIAN,

din Galşa.

Dumnezeu să-l ierte şi să-l odihnească!

Familia

Pios omagiu şi neştearsă amintire celui care a fost un om deosebit,

profesor ACHIM CORNEL,

de la a cărui trecere în veşnicie s-au scurs 27 de ani. Te vom păstra mereu în inimile noastre, dragul nostru tată!

Otilia Iovan şi Corneliu Achim cu familiile

Vânzări diverse (103)

- **De vânzare** cabină de duş cu hidro masaj nou-nouţă nedespachetată, 1.100 RON. Informaţii la telefon 459061.
- **Masă masaj** portabilă, nouă. Informaţii 0744.560.337.
- **Sfărmătoare pentru** porumb şi căsuţă pentru câine. Telefon 0743.371.540.
- **Urgent! Circular** cu pretăiere pentru pal melaminat. Telefon 0723.192.157.

Vânzări electro (104)

ABSOLUT:
SUPER OFERTĂ! Vindem CASE MARCAT FISCALE, CÂNTARE ELECTRONICE, str. Ineului 29. Telefon 0257/338300, 0745.669.550, 0728.146.751. Plata şi în rate.

CASE MARCAT
FISCALE, CÂNTARE ELECTRONICE, strada Stânjenel 6. Telefon 279702, 0788.737.342, 0722.707.432, 0745.395.107.

Cumpărări diverse (108)

ACŢIUNI SIF
Banat Crişana, Arconserv, Frigorifer etc. Telefon 0744.555.468, 0723.583.755.

- **Calorifere de** fontă, baterii auto uzate, pene de gâscă, neferoase, fier vechi, 210480, 0742.299.805, 0749.974.783.

PENE DE
gâscă, baterii auto vechi, deşeuri neferoase, preţ foarte bun, 0741.689.068.

- **Pene noi** şi vechi, baterii vechi şi cupru. Telefon 210863, 210175, 0752.406.316.

Pierderi (62)

- **Pierdut atestate** profesionale de transport marfă, pe numele Stijak Ioan, eliberate de RAR. Le declar nule.
- **Pierdut legitimaţie** factor poştal, pe numele Panc Traian, eliberată de OPDC Arad. O declar nulă.

Citaţii (63)

SE CITEAZĂ
la Judecătoria Arad, camera 215, pentru 29 noiembrie 2007, CANALAŞ GHEORGHE şi CANALAŞ FLORICA cu domiciliul necunoscut, în proces cu Simion Elvira Elisabeta, din Vinga, judeţul Arad, dosar nr. 6301/55/2007.

SE CITEAZĂ
pârâta SC Misy Prodimpex SRL, în proces cu SC Enel Energie SA, pentru data de 22.11.2007, la Judecătoria Arad, în dosar nr. 6997/55/2007, sala 145, ora 8.30.

SE CITEAZĂ
pârâta SC Nocera Informatica SRL, în proces cu SC Enel Energie SA, pentru data de 03.12.2007, la Judecătoria Arad, în dosar nr. 6777/55/2007, sala 144, ora 8.30.

Apeluri (65)

CIOBANU PETRU,
din Arad, str. Aleea Saturn nr. 10, bloc 13, ap. 2, anunţă elaborarea primei versiuni a planului de construire CASE FAMILIALE P+M, în strada ROSMARIN nr. 1/1 ... 1/11 şi declanşarea etapei de încadrare pentru obţinerea avizului de mediu. Comentariile şi sugestiile se vor transmite în scris la sediul APM Arad, B-dul Dragalina nr. 16, Arad, în termen de 18 zile calendaristice de la data prezentului anunţ.

Prestări servicii (72)

AUTOMATIC ACORDĂ
garanţie REPARAŢII MAŞINI SPĂLAT. Telefon 259146, 0744.241.398, 0357/401569.

CONSTRUCŢII ÎN
ROŞU, AMENAJĂRI INTERIOARE, EXTERIOARE, GRESIE, FAIANŢĂ, RIGIPS. 0743.897.696.

CURSURI, MASAJ,
REFLEXOTERAPIE, diplome europene, Revoluţiei 44, 400 lei, 0724.442.686.

EXECUT LUCRĂRI,
ZUGRĂVELI, TENCUIELI, ZIDĂRIE, FAIANŢĂ RIGIPS avantajos, 0727.152.959, 0721.567.582.

EXECUTĂM GĂURI
BETON, DEMOLĂRI, LUCRĂRI CASNICE, AMENAJĂRI SPAŢII VERZI, TRANSPORTURI UŞOARE, 0765.257.753.

EXECUTĂM LUCRĂRI
DE IZOLAŢII la pereţi cu polistiren, FINISAJE INTERIOARE, ACOPERIŞURI. Telefon 0752.200.202, 0722.826.971, 0723.165.711.

EXECUTĂM TOATĂ
gama CONSTRUCŢII cu şi fără materiale. Telefon 0357/428380, 0740.696.157.

EXECUTĂM:
ZIDĂRIE, TENCUIELI, RIGIPS, ZUGRĂVELI, FAIANŢĂ, GRESIE. Telefon 0740.089.905, 0730.903.461.

INSTALĂM APARATE
AER CONDIŢIONAT cu sau fără aparatul clientului. Telefon 0728.856.983, 0728.856.959, 0728.856.992.

MONTEZ PAVELE
PIETONALE şi TRAFIC GREU. Asigur peste 60 modele şi culori din producţie proprie. Telefon 0724.098.225.

NAIL ART:
APLICARE UNGHII FALSE, gel pentru unghii, programare la telefon 0751.557.235.

PENSIUNE -
RESTAURANT, zona UTA, organizează ieftin: NUNŢI, BOTEZURI, ANIVERSĂRI, 0722.348.103.

REPARAŢII: FRIGIDERE,
CONGELATOARE, la domiciliu. Garanţie 12 luni. 0740.081.123, 242670.

ŞCOALĂ ŞOFERI,
ABCDE, 17 ani activitate primeşte ÎNSCRIERI. Telefon 255445, 0723.397.404.

USCĂM CHERESTEA,
cantităţi diferite, la preţ negociabil. 0743.893.209.

Oferte locuri de muncă (74)

SECA DISTRIBUTION
angajează
pentru Divizia WRIGLEY'S ARAD: AGENŢI VÂNZĂRI şi SUPERVIZOR. CV-urile se primesc la adresa costel.calciu@seca.ro şi timis@aquila.ro
Alte informaţii la telefon 0721.275.279.

SC PIZZA 5 COLŢURI SRL
angajează
PIZZARI, AJUTORI PIZZARI şi CHELNERI. CV -uri la 0257/206133 sau pizza5colturi@xnet.ro.

SC MOBILIER GENERAL ARAD
angajează
TÂMPLARI MONTATORI SCHELETE TAPIŢERIE, şi TAPIŢERI. Telefon 0722.500.354, 288177.

SC B&B ACCESORIES - MAROCHINĂRIE
angajează:
DIRECTOR, DIRECTOR PRODUCŢIE, SECRETARĂ - limba italiană, AGENT VÂNZĂRI, GESTIONAR, AGENT PAZĂ cu atestat, CONTABIL, ING. SECŢIE, CROI, MONTAJ, AMBALAT, DESIGNER, CUSĂTORI şi MANUALI: 306106, fax 272665, office@bbaacc.ro

SC MOBIL-ONE SRL
angajează
TÂMPLAR CALIFICAT pentru MOBILIER din PAL MELAMINAT la comandă. Informaţii 0740.026.854.

ANGAJĂM BRUTARI
cu experienţă, din municipiu. Telefon 0745.238.835.

romjob.ro
PORTAL NAŢIONAL DE LOCURI DE MUNCĂ

ANGAJĂM MECANIC
AUTO, TINICHIGIU, ELECTRICIAN şi INGINER AUTO. Telefon 217174, 0744.556.736.

ANGAJĂM OSPĂTARI,
OSPĂTARE, BARMANI pentru restaurant, discotecă. 0729.891.731.

ANGAJĂM PATISER(Ă).
Telefon 210012, 0744.114.386.

ANGAJĂM PERSOANĂ
cu chef lucru, pentru COFETĂRIE. 287884, orele 9-13.00.

ANGAJĂM PERSONAL
pentru staţie reeşapat anvelope. Telefon 0257/278790, 0744.677.642.

ANGAJĂM SECRETARĂ
şi MUNCITORI NECALIFICAŢI. Telefon 255547.

ANGAJĂM VÂNZĂTOARE
cu experienţă, cartierul Grădişte. Telefon 0722.226.374, 0723.301.399.

ANGAJĂM ZUGRAVI,
MONTATORI RIGIPS, FAIANŢORI cu experienţă. Salariu 1.500. Telefon 0744.629.469.

ANGAJĂM: INGINER
AUTO, MECANIC AUTO, TINICHIGIU AUTO, VOPSITOR AUTO, ŞOFER TAXI, ŞOFER PROFESIONIST, B, C, E, RESPONSABIL PUBLICITATE FIRMĂ, FEMEIE DE SERVICIU, SPĂLĂTOR AUTO. Informaţii 227056, 275650.

ANGAJEZ ELECTRICIAN
AUTO. Telefon 0722.567.251.

ANGAJEZ PERSONAL
cu experienţă DECORAREA SĂLILOR DE NUNTĂ. 0741.018.181, 0745.524.861.

ANGAJEZ SPĂLĂTORI
AUTO cu experienţă. Telefon 0723.467.248.

ANGAJEZ SPĂLĂTORI
AUTO, program 8 ore, salar avantajos, 0722.279.044, 0723.389.792.

ANGAJEZ URGENT
BARMANE. Program 4 ore sau 8 ore. Informaţii telefon 0740.329.688.

ATELIER AUTO
angajăm MUNCITORI PREGĂTIT VOPSIT, minim 700 RON în mână. 0723.169.961, 0788.565.696.

FIRMĂ CURIERAT
angajăm MANIPULANŢI MARFĂ. Telefon 0746.198.277.

FIRMĂ DE
CURĂŢENIE angajează PERSONAL SERIOS (femei şi bărbaţi). Telefon 0728.386.017, 0722.981.701.

FIRMĂ DE
transport angajăm ŞOFERI profesionişti TIR 20 tone pentru INTERNAŢIONAL. Salar motivant. Telefon 0744.248.933, 381811 (seara)

FIRMĂ NAŢIONALĂ
DE DISTRIBUŢIE angajează AGENŢI COMERCIALI şi ŞOFERI DISTRIBUITORI. Cerinţe: permis categ. B pentru agenţi şi categ. B+C pentru distribuitori. Telefon 0741.249.025, fax 0257/275989.

FIRMĂ PAZĂ
angajează AGENŢI PAZĂ BĂRBAŢI. Telefon 0730.066.146.

FIRMĂ PRODUCŢIE,
angajează urgent CONTABILĂ cu experineţă, program permanent, salar atractiv şi bonuri de masă. Telefon 272522 mobil 0722.301.805.

FIRMĂ PRODUCŢIE
MOBILĂ, angajează TÂMPLARI, VOPSITORI sau VOPSITOARE. Salar atractiv, bonuri de masă. Telefon 272522, mobil 0722.301.805.

LOC DE
JOACĂ pentru copii angajează ORGANIZATOARE PETRECERI. Telefon 0744.630.959.

MADONA LIPOVA
angajează VULCANIZATOR, DEPANATOR maşini de spălat, FRIGOTEHNIST, ELECTRONIST. 0744.796.542.

RESTAURANT ANGAJEAZĂ
OSPĂTARE, BARMANE şi AJUTOR de BUCĂTAR. Telefon 0357/800948.

SALON COAFURĂ
angajează cu contract sau procent COAFEZĂ, COSMETICIANĂ. 0744.250.015.

SALON ÎNFRUMUSEŢARE
angajează FRIZERIŢĂ - FRIZER cu experienţă. Telefon 277927, 211140.

SC ANGAJEAZĂ
AGENT COMERCIAL PRODUSE DE PANIFICAŢIE pentru TIMIŞOARA. Cerinţe: permis conducere categ. B - minim 2 ani, experienţă în distribuţie, cunoscător al oraşului Timişoara. Avantaj: experienţă în vânzări. Se oferă: pachet salarial atractiv + comisioane din vânzări. CV şi scrisorile de intenţie se pot transmite la resurseumane@panpro.ro sau fax 211229. Informaţii la telefon 0730.030.121.

SC ANGAJEAZĂ
BARMANE. Telefon 0788.415.351.

SC ANGAJEAZĂ
CONTABIL ŞEF. Cerinţe: studii superioare, minim trei ani experienţă, capacitate de organizare a echipei. CV şi scrisorile de intenţie se pot transmite la adresa: resurseumane@panpro.ro sau la fax nr. 211229. Informaţii la telefon 0730.030.121.

Mica publicitate 210.775

SC ANGAJEAZĂ
ŞOFERI TIR, cu experienţă internaţională pe rutele UE, RO, BG. Telefon 0257/213044, mobil: 0742.080.080.

SC ANGAJEAZĂ
SPĂLĂTORI AUTO cu experienţă. Telefon 0721.628.617, 0723.205.243.

SC ANGAJEAZĂ
TEHNICIAN MECANIC. Cerinţe: cunoştinţe desen tehnic, disponibilitate pentru a călători în străinătate, permis de conducere B şi C, limbi străine - germană sau engleză. CV-urile se depun la adresa paidautiomation@rdsar.ro, sau fax 0257/255188. Informaţii la 0257/255108 sau 0730.222.645.

SC ANGAJEAZĂ
ZIDARI şi DULGHERI, 0724.242.194.

SOCIETATE ANGAJEAZĂ
FEMEIE de SERVICIU. Salariu atractiv + tichete de masă. Informaţii telefon 0257/306030.

SOCIETATE COMERCIALĂ
angajează LĂCĂTUŞ MECANIC ÎNTREŢINERE. Informaţii telefon 0257/275787 sau 0744.775.123.

SOCIETATE DE
PAZĂ angajează AGENŢI PAZĂ şi INTERVENŢII. Telefon 228786.

SOCIETATE PAZĂ,
Arad, Piaţa Sârbească 1, telefon 281410, 280228, 0357/407425, angajează ELECTRONIŞTI, TEHNICIENI, ELECTRICIENI, absolvenţi şcoli de profil, pentru calificare-specializare instalări sisteme antiefracţie.

SOCIETATE PAZĂ,
Arad, Piaţa Sârbească 1, telefon 281410, 280228, 0357/407425, angajează PERSONAL PAZĂ, zona Arad, Sântoma, Pecica.

TIPOGRAFIE, ANGAJĂM
MAŞINIŞTI, LEGĂTORI, MUNCITORI NECALIFICAŢI, TĂIETOR. Telefon 255547.

Program mica publicitate
luni-vineri: 8,00-19,00
sâmbătă: închis
duminică: 9,00-12,00

PE SCURT

● **Nunta de Diamant.** Regina Elisabeta a II-a a Marii Britanii şi Principele Filip vor sărbători, pe 20 noiembrie, Nunta de Diamant, cu ocazia aniversării celor 60 de ani de căsătorie, la eveniment urmând să participe şi Principesa Margareta a României şi Principele Radu.

Expoziţia „Tutankamon şi Epoca de Aur a Faraonilor" este din nou la Londra după 35 de ani. Comori din mormântul faraonului au mai fost expuse în 1972, când expoziţia a atras 1,6 milioane vizitatori. (Foto: EPA)

Vrea fata înapoi

Los Angeles (MF) - O femeie care susţine că este mama biologică a Zaharei, fetiţa adoptată de cuplul de actori Brad Pitt - Angelina Jolie, spune că îşi vrea fiica înapoi, deşi aceasta figurează în acte ca fiind orfană din cauza maladiei SIDA. Zahara în momentul în care a fost descoperită de actriţă era malnutrită şi suferea de rahitism. În 2006, Angelina a declarat la CNN: „Este din Etiopia şi este un orfan al maladiei SIDA".

Aşteaptă Apocalipsa

Moscova (MF) - Membrii unei secte religioase din Rusia au săpat un tunel unde aşteaptă Apocalipsa, care va veni în mai 2008, conform predicţiilor acestora. Două zeci şi nouă de membri ai sectei, inclusiv patru copii, care fac parte din Biserica Adevărată Ortodoxă Rusească, s-au mutat în tunel.

Jackson (Foto: EPA)

Un fel de megastar

Las Vegas (MF) - Cântăreţul Michael Jackson plănuieşte să lanseze împreună cu fratele său, Jermaine, tatăl său Joe şi actorul recompensat cu premiul Oscar, Jamie Foxx, un concurs de descoperire a tinerelor talente muzicale, similar emisiunii de televiziune „Megastar". Starul pop urmează să apară în decembrie ca mentor în concursul de descoperire de tinere talente, difuzat în Marea Britanie, „The X Factor".

La căldură. Un grup de maimuţe se încălzesc una de cealaltă în parcul Naţiunilor Unite din Tegucigalpa, Honduras. (Foto: EPA)

S-a însurat cu o căţea

New Delhi (MF) - Un ţăran indian s-a căsătorit cu o căţea în speranţa că va scăpa de un blestem pe care l-a dobândit în urmă cu 15 ani. Selvakumar (34 ani), din statul Tamil Nadu, este convins că este urmărit de ghinion după ce a ucis doi câini pe plantaţia sa de orez şi le-a agăţat trupurile de un copac. La câteva zile după incident, bărbatul a întâmpinat dificultăţi de vorbire, nu mai auzea bine şi nu mai putea merge. Medicii nu au găsit nicio explicaţie ştiinţifică, însă un astrolog l-a asigurat pe ţăran că spiritele câinilor pe care i-a omorât îl bântuie şi că aceştia l-au blestemat. Blestemul va înceta doar dacă bărbatul se va căsători cu o căţea, a adăugat astrologul. Selvakumar a ales în final o căţea corcitură de patru ani, pe nume Selvi. Căsătoria a avut loc duminică.

A avut cronici excelente

■ Soprana română Angela Gheorghiu a debutat pe scena Operei din San Francisco.

Angela Gheorghiu (Foto: EPA)

San Francisco (MF) - Soprana Angela Gheorghiu a debutat pe scena Operei din San Francisco, în rolul principal din „La Rondine", de Giacomo Puccini, presa străină catalogând evoluţia sa drept „seducătoare".

„Atunci când Angela Gheorghiu intră într-o cameră, fie chiar şi într-un restaurant ca cel de la hotelul Ritz-Carlton, te aştepţi să vezi şi o cortină în spatele său. Ea transformă orice spaţiu în care se află într-un teatru în miniatură şi toată lumea ştie cine e vedeta", notează San Francisco Gate.

Gheorghiu (42 ani) înţelege foarte bine efectul pe care îl are asupra oamenilor, fie că se află pe scenă sau în altă parte. „Vrăjitoriile" ei - atât vocale cât şi teatrale - pot fi observate la War Memorial Opera House, unde Gheorghiu a avut mult aşteptatul debut la Opera din San Francisco.

„Chiar mi-a plăcut acest rol", a declarat ea. „Este ca şi Violetta Valéry (din „La Traviata" de Verdi - n. red.), însă acesta nu moare la final. Dar este mai greu decât în «Traviata», pentru că există o arie foarte dificilă chiar la început", a mai spus Gheorghiu.

Joacă golf pentru copii săraci

Las Vegas (MF) - Cântăreţul american Justin Timberlake va fi gazda turneului de golf PGA Tour, organizat la Las Vegas, la care vor participa şi celebrităţi şi în timpul căruia vor fi organizate evenimente caritabile în beneficiul copiilor săraci. Turneul va fi reintitulat Justin Timberlake Shriners Hospitals for Children Open, după numele cântăreţului în vârstă de 26 de ani. Timberlake este a 14-a celebritate care găzduieşte acest turneu, alăturându-se astfel unor vedete precum Bob Hope, Frank Sinatra, Bing Crosby şi Glen Campbell. Înţelegerea, încheiată pe cinci ani, este valabilă începând cu octombrie 2008.

Printre vedetele care vor participa la acest eveniment se numără Michael Jordan, Jack Nicholson, Clint Eastwood, Dennis Quaid, Bill Murray, Samuel L. Jackson, Matt Lauer, Billy Crudup, Chris O'Donnell, Scott Wolf şi Kevin Costner.

Teodora este o fată sociabilă, cu simţul umorului, sinceră şi sufletistă.

www.aradon.ro
(Foto: Studio Roberto Franco)
Agenţia Angels Events

Au cumpărat o insulă în Dubai

■ Brad Pitt şi Angelina Jolie şi-au luat o insulă în arhipelagul artificial „The World".

Jolie şi Pitt vor fi vecini de insulă cu Rod Stewart (Foto: EPA)

Londra (MF) - Starurile hollywoodiene vor să promoveze un stil de viaţă ecologic, potrivit cotidianului local Emirates Today.

Insula face parte dintr-un mega-proiect imobiliar format din 300 de insule, numit „The World", care este încă în construcţie. Cei doi actori vor să utilizeze insula pentru a expune probleme legate de mediu şi pentru a încuraja oamenii să trăiască mai natural.

Reprezentanţii americani ai cuplului şi mai multe surse de încredere au confirmat tranzacţia, dar compania imobiliară Nakheel, care promovează acest proiect, nu a dorit să comenteze informaţiile, a adăugat publicaţia.

Brad Pitt (43 ani) şi Angelina Jolie (32 ani) sunt părinţii adoptivi a trei copii, cambodgianul Maddox, în vârstă de 6 ani, vietnamezul Pax, în vârstă de 3 ani, şi etiopianca Zahara, în vârstă de 2 ani. Cei doi actori mai au un copil biologic, Shiloh, în vârstă de 19 luni.

Cuplu îi va avea ca vecini pe miliardarul Richard Branson şi cântăreţul Rod Stewart, care au cumpărat deja o parte din „The World". Proiectul, în construcţie, acoperă 5,5 milioane de metri pătraţi, dintre care 930.000 de metri pătraţi de plajă.

Preţurile insulelor variază între 23 de milioane şi 135 de milioane de dirhami (6,2 milioane - 36,7 milioane de dolari). Insulele măsoară între 11.148 şi 41.806 metri pătraţi şi sunt separate unele de celelalte prin suprafeţe de apă de aproximativ 100 de metri.

Îmbâcsită cu petrol (Foto: EPA)

Curăţarea va dura şase luni

Moscova (MF) - Experţii ruşi susţin că dizolvarea sau curăţarea combustibilului deversat în Marea Neagră şi Marea Azov la sfârşitul săptămânii trecute va dura şase luni.

Circa 2.000 de tone de petrol şi aproximativ 7.000 de tone de sulf s-au scurs în mare, în timpul unei furtuni puternice înregistrate duminică şi care a provocat moartea a cel puţin şase marinari, patru nave fiind scufundate şi un petrolier avariat.

„O mare parte din combustibil se va depune pe fundul mării şi va fi adus la mal treptat", a declarat Vitali Spiridonov, din cadrul World Wildlife Fund Rusia, adăugând că flora şi fauna marină vor avea cel mai mult de suferit.

Rihanna se află într-un turneu european care cuprinde Germania, Olanda, Belgia, Serbia şi Marea Britanie. (Foto: EPA)

ADEVĂRUL

Cotidian independent Arad

6 422225 000018

24 pagini + Supliment TV | VINERI, 16 NOIEMBRIE 2007 | 90 bani

Anul XIX, nr. 5287

E-mail: adevaruldearad@informmedia.ro; publicitate.adevarul@informmedia.ro; micapub.adevarul@informmedia.ro

Azi: 150 oferte de locuri de muncă Pag. 22

4°C Vreme închisă, ploi

Dimineața | La prânz | Seara

Începe procesul lui Falcă

■ Procesul edilului Falcă: părți fără avocați, consilieri citați ca martori ai acuzării și un judecător exigent.

Adriana Barbu
adriana.barbu@informmedia.ro

Arad - Astăzi, la ora 9.00, la Tribunalul Arad - Secția Penală, începe procesul în care primarul Gheorghe Falcă este acuzat de luare de mită și abuz în serviciu. Judecătorul este Margareta Ardelean, cunoscută ca fiind unul dintre magistrații extrem de exigenți de la nivelul Tribunalului Arad. În fapt, dosarul nu ar fi putut fi judecat decât de două complete de judecată, la nivelul Tribunalului existând doar doi magistrați abilitați să judece în dosare de corupție. Mai mult, parte din consilieri au fost chemați la tribunal ca martori ai acuzării. Rodica Borza este unul dintre aleșii care a recunoscut calitatea în care a fost chemat, ca de altfel și Edeleni Coloman. Zvonurile dau ca sigur faptul că Tiberiu Dekany, Doina Paul și Gheorghe Schill vor fi citați, pe viitor, tot ca martori ai acuzării. Prima înfățișare va atrage după sine și prima amânare a judecății, aici doritorii fiind mulți: aleșii vor cere amânarea pentru că nu și-au desemnat încă un avocat; apoi, din informațiile noastre, avocatul primarului, Gheorghiță Mateuț, va lipsi de la prima înfățișare, un motiv pentru primar să ceară și el amânarea procesului; faptul că rechizitoriul nu a fost pus la dispoziția părților din proces constituie încă un motiv de amânare. / p. 3

Acțiune. Agenții din cadrul Serviciului Poliției Rutiere (S.P.R.) Arad au ieșit ieri în stradă într-o acțiune de amploare care a vizat respectarea portului centurii de siguranță. / p. 12 (Foto: Ioana Costaș)

Mai multe foto și video pe www.aradon.ro

Eugen Nicolăescu, la Arad

Arad (D.D.) - Ministrul Sănătății Publice, Eugen Nicolăescu *(foto)*, s-a aflat, ieri, la Arad, la o întâlnire cu reprezentanții sistemului sanitar din Regiunea V Vest. / p. 5

Tentativă de suicid

Arad (I.C.) - Un bărbat de 29 de ani a pus pe jar, miercuri seara, zeci de polițiști, medici de la Ambulanță și pompieri, după ce s-a urcat pe clădirea Casei Sindicatelor amenințând că se aruncă în gol. După mai bine de o oră de negocieri, tânărul a fost dus la spitalul psihiatric de unde a fugit însă în aceeași noapte. Bărbatul este căutat acum de poliție. / p. 12

Program TV

Astăzi, vă oferim Suplimentul Programe TV pentru perioada 17-23 noiembrie 2007. Se distribuie gratuit, împreună cu ziarul „Adevărul".

LOTO - extragerea din 15 noiembrie

5/40	13 37 14 11 35 27
JOKER	34 40 5 39 33 + 3

Sursa: Compania Națională Loteria Română S.A.

(Foto: A. Pintea)

PHARE CBC 2006

Arad (A.P.) - Programul de cooperare transfrontalieră PHARE CBC 2006 a fost lansat ieri și la Arad. Județul nostru are o evoluție foarte bună privind atragerea fondurilor PHARE, fapt ce îi oferă o certitudine pentru viitoarele fonduri structurale. / p. 15

Lider în regiune

În acest an, Dacia Logan a fost cel mai bine vândut model auto în Europa Centrală și de Est, devansând modele de preastigiu din acestă categorie.

unități vândute până în luna septembrie

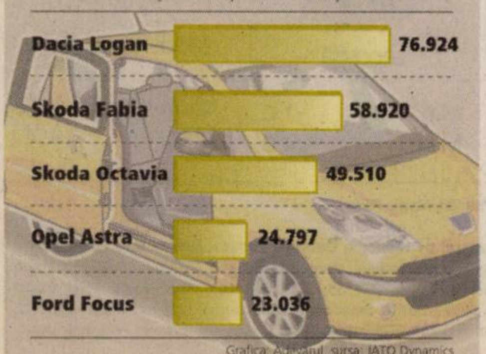

Grafica: Adevarul, sursa: JATO Dynamics

Se pregătește Ecomediu

■ Peste 100 de firme vor expune la târgul internațional pentru protejarea mediului.

Arad (A.P.) - Expo Arad Internațional pregătește târgul internațional Ecomediu. Expoziția se va desfășura în perioada 21-23 noiembrie, iar cei interesați pot vizita standurile expozanților între orele 10.00 și 18.00. Peste 100 de companii vor expune la acest târg, atât din țară, cât și de peste hotare, peste 40 de firme italiene anunțându-și deja participarea. Pe toată perioada desfășurării evenimentelor Ministerul Mediului din Austria, Ministerul Mediului din Italia și Ministerul Mediului și Dezvoltării Durabile din România vor fi prezenți în târg, fiecare cu stand. În același cadru va avea loc și Conferința: „Practici și Experiențe în Protecția Mediului - Solidaritatea între generații", aflată la a VI-a ediție. / p. 15

Ecomediu va atrage din nou atenția arădenilor (Foto: Șt. Matyaș)

Silaghi, în vizită

Arad (A.P.) - Ministrul pentru întreprinderi mici și mijlocii, comerț, turism și profesii liberale, Ovidiu Silaghi, este prezent astăzi la Arad. Ministrul discută în această dimineață cu firmele arădene, iar mai apoi susține o conferință de presă.

Bruscată. Carabinierii italieni au confundat-o pe actrița Laura Vasiliu, celebră pentru succesul de la Cannes în filmul „4 luni, 3 săptămâni și 2 zile", cu o traficantă de minori. Forțele de ordine au dat buzna peste ea într-o cameră de hotel din Torino, unde era cazată. Carabinierii și-au dat seama de greșeală și și-au cerut scuze abia după ce au percheziționat-o și erau gata să o aresteze. (Foto: EPA)

REMEMBER

16 noiembrie

1717 - S-a născut Jean Le Rond d'Alembert, matematician, filosof şi scriitor francez (m. 1783).

1816 - S-a născut Andrei Mureşanu, poet, traducător şi eseist, unul dintre fruntaşii Revoluţiei române de la 1848. Este autorul poeziei „Un răsunet", cunoscută sub numele „Deşteaptă-te, române!".

1918 - În România se introduce votul universal, egal şi direct (numai pentru bărbaţi).

Clark Gable

1945 - În cadrul Conferinţei de la Londra, a fost creată Organizaţia Naţiunilor Unite pentru Educaţie, Ştiinţă şi Cultură (UNESCO), instituţie specializată a ONU, cu sediul la Paris.

1960 - A murit, la 59 de ani, actorul american Clark Gable.

2001 - A încetat din viaţă Tommy Flanagan, celebru pianist şi compozitor de jazz (n. 1930).

BINE AŢI VENIT!

- Sîrca Darius-Ilie

AU PLECAT DINTRE NOI

Falzs Ioan (1929); Kucg Maria (1927); Toma Ioan (1919); Stoica Nicolae (1927); Drăghici Letiţia (1947); Dania Florina (1921); Alb Ştefan (1931); Savu Sânzâiana Ana (1926).

ÎNTRERUPERI DE CURENT

- **Sâmbătă, 17 noiembrie. În judeţ:** 9-15: Socodor - parţial.

PIEŢE, TÂRGURI

- Astăzi este zi de piaţă la Ineu, Lipova, Covăsânţ, Mişca, Moneasa, Şepreuş, Şimand, Vladimirescu, Şeitin. Tot astăzi se organizează târguri săptămânale la Ineu, Şepreuş, Şimand.

TELEFOANE UTILE

☎ INFORMAŢII TELEFONICE: 056-931; ☎ ROBOT: 958; ☎ APEL UNIC DE URGENŢĂ (SALVARE, POLIŢIE; Pompieri): 112; ☎ PRIMĂRIA MUNICIPIULUI ARAD: Program de relaţii cu publicul (camera 5) luni-vineri între orele 8-20. Tel.: 284.744; tel. centrală: 281.850; ☎ S.C. E.ON GAZ ROMÂNIA - Sucursala Arad - Dispecerat şi intervenţie telefon: 218.928; 256.928; 0357/403.388; ☎ DERANJAMENTE CURENT ELECTRIC: 235.991; ☎ INFORMAŢII CFR: 231.777; ☎ PROTEC- ŢIA CONSUMATORULUI: B-dul Revoluţiei, nr. 50. Telefon: 257.049; ☎ GOSPODĂRIREA COMUNALĂ ARAD S.A.: 270.352; 0729. 009.033; 0257/270.352. ☎ POLIŢIA DE FRONTIERĂ: 959.

CURSURI

- **Casa de Cultură a Municipiului Arad,** cu sediul în strada Gheorghe Lazăr, anunţă înscrieri la următoarele cursuri: iniţiere calculatoare (Windows, MS Office, utilizare Internet); limba germană, limba italiană, limba engleză, cosmetică, croitorie, germană. Înscrierile se fac zilnic la sediul instituţiei, între orele 9-15. Relaţii suplimentare la telefon 211918.

UNDE MERGEM în Arad

CINEMA

DACIA

- **Pulbere de stele** (SUA), orele 11; 14; 17; 20.

ARTA

- **Bunica-i şefa** (SUA), ora 14; 17,30; 20.

TEATRE

TEATRUL CLASIC „IOAN SLAVICI"

- „Cercul de persoane 3:4", de Lars Noren. Regia: Zoltan Schapira (vineri, 16 noiembrie, ora 19, Sala Studio).
- „Vis. Toamna" de Jon Fosse. Regia: Radu Afrim (sâmbătă, 17 noiembrie, ora 19, Sala Mare)

SPECTACOLE

- Serile Frontierei: Concert „Nightlosers" (vineri, 16 noiembrie, ora 21); Seară de dans cu „Blue Band" (sâmbătă, 17 noiembrie, ora 21); Seară arădeană cu ansamblul „Zărandul" al Casei municipale de cultură (duminică, 18 noiembrie, ora 21)

SĂNĂTATE

- **CABINET MEDICAL OBSTETRICĂ-GINECOLOGIE** Timişoara, str. Iuliu Maniu nr. 3, sc. B, ap. 3. ECOGRAFIE VAGINALĂ. Tel. 0723.643.581. Preţuri accesibile! ● **DR. STAN DORU ECOGRAFII DOMICILIU ŞI CABINET** B-dul Revoluţiei, 23. (Podgoria). Tel. 228.824; 0788.165.740. ● **SPITALUL CLINIC JUDEŢEAN** are noi numere de telefon: 220.000; 220.001; 220.002; 220.003.● **URGENŢE STOMATOLOGICE:** Cabinetul de pe B-dul Decebal nr. 14 (vis a vis de Casa Armatei) are program NON-STOP. Tel. 0257.280.179; 0357.427.589. Cabinetul de pe str. Crişan (în spate la Gionelli) are program non-stop. Telefon: 253.794.

HOROSCOP

BERBEC
Dimineaţa s-ar putea să vă pună pe gânduri o ceartă cu o persoană. Întrebaţi-vă dacă aveţi o atitudine corectă faţă de cei din jur!

TAUR
Plecaţi într-o călătorie în care cheltuiţi cam mult, dar puteţi avea mari satisfacţii pe plan sentimental.

GEMENI
Sunteţi dezamăgit de o persoană în care aţi avut mare încredere. Nu este sfârşitul lumii! Aveţi şi prieteni adevăraţi.

RAC
Dimineaţa, sunteţi confuz şi riscaţi să aveţi probleme atât pe plan social, cât şi financiar. Nu vă ocupaţi astăzi de afaceri!

LEU
Sunteţi dominat de sentimente contradictorii, iar situaţia financiară nu vă oferă prea multe motive de bucurie.

FECIOARĂ
S-ar putea să fiţi încordat din cauza colaborării cu un partener de afaceri. Este indicat să amânaţi orice decizie în privinţa investiţiilor, pentru că aveţi dificultăţi de concentrare.

BALANŢĂ
Se pare că nu sunteţi în cea mai bună formă fizică şi intelectuală. Vă sfătuim să nu vă asumaţi nici un risc, pentru că nu aveţi prea multe şanse de reuşită. Răbdare şi calm!

SCORPION
Neînţelegerile cu persoana iubită vă fac să acceptaţi o ieşire cu prietenii. Nu exageraţi pozând în victimă.

SĂGETĂTOR
Nu vă ajung banii pentru o excursie sau o călătorie, spre nemulţumirea partenerului de viaţă. Se pare că nu reuşiţi să-i explicaţi situaţia suficient de convingător.

CAPRICORN
Temperaţi-vă nervozitatea, altfel riscaţi să vă complicaţi situaţia. Discutaţi calm cu persoana iubită!

VĂRSĂTOR
Dacă nu vă controlaţi pornirile impulsive, puteţi avea probleme. O rudă vă împrumută o sumă de bani, pe care i-aţi cerut-o mai demult.

PEŞTI
Dimineaţa s-ar putea să fiţi cu capul în nori şi să neglijaţi problemele importante. Vă recomandăm să nu începeţi activităţi noi, pentru că s-ar putea să luaţi decizii greşite.

„Adevărul" vă ascultă

La telefonul 280.944, între orele 9.00-12.00, redactorul nostru vă stă la dispoziţie.

Arad (B.R.) - **Pavel Ciurdaru,** din Arad, a sunat la redacţie pentru a sesiza o problemă. „Locuiesc în cartierul Fraţii Neumann, fosta Colonie UTA. Starea străzii este deplorabilă. Să nu mai vorbim de canalele fluviale care sunt înfundate. De când plouă, pivniţele noastre sunt inundate. Ar trebui să se pună accent pe această problemă şi să fie tratată cu mai multă seriozitate. Ce se poate face în această privinţă?" Dispecerul Georgiana Sabat, din cadrul serviciului Intervenţii canal exterior, ne răspunde: „O să trimitem la locul sesizat de cititorul dumneavoastră un maistru pentru a verifica problema. Oricum se vor lua măsuri în cel mai scurt timp posibil."

Ioan Gherban, din Arad, a sunat la redacţie spre a clarifica o nelămurire care îl macină de ceva timp. „Am observat că pe multe străzi din acest oraş s-au efectuat multe lucrări, dar pe străzile Grigore Alexandrescu şi Ialomiţei nu s-a făcut nimic. Pe această stradă sunt mulţi orbi, rromi şi diverse etnii. Să fie acest lucru o piedică, un motiv pentru care nu se face ceva? Am făcut câteva sesizări dar nu am primit niciun răspuns." Purtătoarea de cuvânt din cadrul Primăriei Arad, Corina Drăghici, ne răspunde: „Strada Grigore Alexandrescu este reparată între punctele de reper Piaţa Avram Iancu şi strada Preparandiei. Cealaltă porţiune a străzii va intra în proiectul de anul viitor. Acest proiect, de reabilitare a centrului vechi, este finanţat cu fonduri structurale. Referitor la strada Ialomiţei, aceasta este cuprinsă în acelaşi program amintit mai sus."

CURS VALUTAR

Astăzi

Denumirea Valutei	BNR	BCR		BRD		San Paolo IMI BANK		Banca Românească		Banca Romexterra		Alpha Bank		Casa Schimb LUXOR	
		C	V	C	V	C	V	C	V	C	V	C	V	C	V
Euro	3,46	3,40	3,49	3,39	3,49	3,40	3,48	3,41	3,49	3,40	3,49	3,43	3,49	3,45	3,48
Dolar SUA	2,36	2,29	2,39	2,30	2,38	2,31	2,38	2,30	2,38	2,30	2,36	2,33	2,38	2,33	2,37
Forint	0,0136	0,0131	0,0141	0,0126	0,0140	0,0125	0,0145	-	-	0,0132	0,0136	-	-	0,0135	0,0138
Gram aur		51,83													

Vineri, 16 noiembrie, 2007

Biserica ortodoxă
Sf. Apostol şi Evanghelist Matei

Biserica romano-catolică
Ss. Margareta a Scoţiei *; Gertruda, fc.
*

Biserica greco-catolică
Sf. Apostol şi Evanghelist Matei

Ziua precedentă

Arad	1-5°C
Lipova	1-4°C
Chişineu-Criş	0-4°C
Săvârşin	1-5°C
Sebiş	1-4°C

Umiditate: 87%
Presiune: 101 KPA
Precipitaţii: 20%
Vânt: 13 km/h
Direcţie vânt: SV

Prognoza meteo pentru astăzi:

Temperaturile se vor situa între -1 şi 4 grade. Vântul va sufla cu 13 km/h, dinspre SV. Azi vom avea parte de ceaţă.

VREMEA vineri

-1° minim

4° maxim

http://meteo.aradon.ro
Prognoza meteo pentru Arad

Soarele răsare: 07:35
Soarele apune: 17:03

Fazele lunii:

03.10 11.10 19.10 26.10

Prognoza meteo pentru 3 zile:

Temperaturile minime vor fi cuprinse între -1 şi 0 grade, iar cele maxime între 4 şi 6 grade. În zilele următoare vom avea parte de ninsoare, dar şi de ploaie.

Temp. minime: -1 la 0 °C
Temp. maxime: 4 la 6°C

vineri
Ceaţă
Min.: -1 °C
Max.: 4 °C

sâmbătă
Lapoviţă
Min.: 0°C
Max.: 5 °C

duminică
Lapoviţă
Min.: -1°C
Max.: 4°C

luni
Moderat ninsoare
Min.: -1 °C
Max.: 6 °C

ADEVĂRUL
Cotidian independent Arad
B-dul Revoluţiei nr. 81, Arad

Director editor: Mircea Ţişcă
Secretariat - 281802, fax - 280655
Şef departament difuzare: Sorina Ambruş - 281797
Şef departament marketing: Eugenia Bărdaş - 280943
Marea publicitate - 280904, 280943,
Mica publicitate - 210775
Tiparul executat la: SC Inform Media SRL, Calea Torontalului, DN 6, km 5,7, Timişoara

Redactor şef: Doru Sava
Responsabil de număr: Vasile Filip

Redactor coordonator: Doru Sinaci - 280854, Secretar general de redacţie: Gabriela Groza - 280854 Sec. red.: Monica Ardelean - 280854 Departamente: Eveniment: Cosmin Mihuţa, Lucian Şerban, Margareta Szegő - 280003; Politic: Simion Todoca - 281738; Economic: Gerlinde Knap, Adriana Barbu, Andreea Pintea - 281738; Cultură, Învăţământ: Vasile Filip, Vasile Sărăndan - 280318; Social: Tristan Mihuţa, Diana Duţu - 281855; Sport: Daniel Scridon, Adrian Hărţău, Leonard Sfâra - 281701; Foto: Ştefan Matyaş - 281701; Tehnoredactare: Ghizela Şerban, Ramona Vidulescu, Cristi Ciulei; Corectură: Andreea Iuciuc, Angel Rotar

PE SCURT

• **Acţiuni.** În urma controalelor efectuate, agenţii de poliţie rutieră au aplicat un număr de 197 sancţiuni contravenţionale pentru încălcarea regulilor de circulaţie, în valoare de 11.816 RON, au aplicat un număr de 217 puncte de penalizare, au reţinut 12 permise auto şi 12 certificate de înmatriculare.

COMENTARIUL ZILEI

Corvoada europarlamentară

SIMION TODOCA
simion.todoca@informmedia.ro

Aflând că la Tribunal se efectuează tragerea la sorţi pentru desemnarea preşedinţilor secţiilor de votare pentru alegerile europarlamentare, m-am grăbit să ajung la locul cu pricina mai devreme, pentru a prinde un loc liber, mai în faţă. Eram convins că partidele politice, mari şi mici, parlamentare şi neparlamentare, vor trimite nu numai câte un reprezentant, ci adevărate delegaţii, care vor aştepta cu sufletul la gură să afle cine vor fi şefii secţiilor de votare de la Arad, Sântana, Gurahonţ, Pleşcuţa sau de aiurea. Este un lucru extrem de important cine comandă în secţii, pentru că, nu-i aşa, chiar dacă preşedinţii şi locţiitorii sunt apolitici, tot este îndeobşte cunoscută culoarea preferată a celor mai mulţi dintre ei. În funcţie de aceasta, reprezentanţii partidelor politice care numără voturile vor şti dacă şeful stă cu ochii pe ei ca pe butelie, sau se face că îl apucă foamea şi setea la momentul oportun, sau trebuie să plece urgent până undeva.

Oricât de tare m-am grăbit să ajung la Tribunal, a trebuit să mă opresc în drum de câteva ori, aşa că am ajuns abia la zece fără vreo cinci minute, iar la zece fix trebuia să înceapă tragerea la sorţi. „Hait-zic-o să trebuiască să mă înghesui, ca să ajung în faţă". Când colo, ce să vezi, în sală... aproape ţipenie. Aproape, în sensul că mai erau două domnişoare de la Prefectură şi reprezentantul unui partid A, mai erau şi câţiva ziarişti. Nici după ce a început tragerea la sorţi nu a mai venit nimeni, de la niciun partid. Am crezut că nu le-a anunţat nimeni. Nici vorbă, toate fuseseră anunţate, dar nu s-au sinchisit câtuşi de puţin.

Este un exemplu cât se poate de edificator pentru faptul că alegerile europarlamentare nu sunt decât o corvoadă agasantă pentru organizaţiile judeţene. Când vin şefii de la Bucureşti, liderii locali se dau de ceasul morţii ca totul să iasă „super", să fie sala plină, ca să aibă cine să aplaude. După ce au dat bine în faţa şefilor, îşi vede fiecare de treaba lui, aşteptând cu nerăbdare să treacă şi corvoada asta, care nu aduce nimănui niciun beneficiu...

CARICATURA ZILEI de Flavius Miheş

Începe procesul lui Falcă

■ Procesul edilului Falcă: părţi fără avocaţi, consilieri citaţi ca martori ai acuzării şi un judecător exigent.

ADRIANA BARBU
adriana.barbu@informmedia.ro

Tribunalul Arad, gazda celui mai important proces din ultimii zece ani (Foto: M. Szego)

Arad - Începe procesul în care primarul Gheorghe Falcă este acuzat de luare de mită şi abuz în serviciu, prima înfăţişare având loc astăzi, de la ora 9.00. Procurorii DNA au dispus trimiterea în judecată, pe data de 25 octombrie, a primarului, pentru luare de mită, abuz în serviciu contra intereselor publice, urmat de obţinerea unui avantaj patrimonial, cu consecinţe deosebit de grave, a lui Francisc Demeter şi Radu Vasil, de la firma Elecon Plus, pentru dare de mită şi complicitate la abuz în serviciu, şi a Floricăi Popa, şef Serviciu administrare patrimoniu în cadrul Primăriei Arad, pentru abuz în serviciu contra intereselor publice, urmat de obţinerea unui avantaj patrimonial, cu consecinţe deosebit de grave. Totul are de a face cu terenul cumpărat de firma Elecon de la Primărie cu 838.944 euro şi vândut imediat unei firme la preţul de aproape trei milioane de euro. În joc, procurorii DNA au inclus şi schimbul de imobile care a avut loc între primarul Falcă şi patronii firmei Elecon, casa primită de edilul local fiind estimată de procurorii DNA ca fiind mai valoroasă decât apartamentul dat la schimb cu 111.550 euro. Schimbul a fost etichetat de DNA ca având menirea de a-i favoriza „pe cei doi mituitori în obţinerea, la un preţ subevaluat, a unui teren aparţinând Consiliului Local Arad, situat în centrul oraşului". În procesul ce începe astăzi, CLM este chemat ca parte vătămată.

> *Consilierii nu au primit rechizitoriul*
>
> RODICA BORZA

Judecător exigent

Judecătorul numit pentru a analiza dosarul Fabricii de Zahăr este Margareta Ardelean, cunoscută ca fiind unul dintre magistraţii extrem de exigenţi de la nivelul Tribunalului Arad. În fapt, dosarul nu ar fi putut fi judecat decât de două complete de judecată, la nivelul Tribunalului existând doar doi magistraţi abilitaţi să judece în dosare de corupţie. Repartizarea dosarului s-a făcut pe calculator.

Martori ai acuzării

Ca o noutate, pe acest subiect, parte din consilieri au fost chemaţi la Tribunalul Arad ca martori din oficiu, adică în calitate de martori ai acuzării. Rodica Borza a declarat că nu a votat proiectul privind angajarea unui avocat care să reprezinte interesele CLM în acest proces în care consiliul este citat ca parte vătămată, ci că preferă să îşi menţină calitatea de martor, fără a intra astfel în conflict de interese. Coloman Edeleni a recunoscut ieri că a primit citaţie în calitate de martor, dar şi faptul că cel mai probabil este citat ca martor al acuzării. Gheorghe Curta a primit şi el o citaţie asemănătoare, pe care nu a studiat-o în amănunt, dar se pare că şi acest consilier va avea în procesul Elecon calitatea de martor al acuzării. Pe piaţă au apărut însă şi alte zvonuri legate de martorii acuzării, numele vehiculate fiind cele ale viceprimarului Tiberiu Dekany, a secretarului CLM, Doina Paul, şi a consilierului Gheorghe Schill. Viceprimarul ne-a declarat însă ieri că, cel puţin în ceea ce îl priveşte, nu a primit nici o citaţie de acest fel. Tiberiu Dekany a punctat şi faptul că nu elimină însă varianta în care, pe parcursul procesului, va fi citat ca martor.

Părţi fără avocaţi

Cel mai probabil, prima înfăţişare în acest proces va atrage după sine şi prima amânare a judecăţii. Se pare că îngrămădeala va fi mare la capitolul celor care vor solicita amânarea procesului. Primii ar fi consilierii locali, care vor cere amânarea pentru că nu şi-au desemnat încă un avocat care să le apare interesele.

Din informaţiile pe care le deţinem, avocatul primarului, Gheorghiţă Mateuţ, va lipsi de la prima înfăţişare, un motiv pentru primar să ceară şi el amânarea procesului. Faptul că rechizitoriul nu a fost pus la dispoziţia părţilor din proces, în speţă a CLM, chemat aici în calitate de parte vătămată, constituie încă un motiv legal de amânare a judecăţii.

Până una alta, consilierul Coloman Edeleni a cerut demiterea serviciului juridic al Primăriei în cazul în care CLM va angaja un avocat să le reprezinte interesele (variantă neagreată de ales), pentru a nu plăti de două ori aceleaşi servicii. Vom reveni cu amănunte pe acest ultim subiect.

ARAD ONLINE **www.aradon.ro**
Aici comunicat DNA

(H-121939)

OFERTA EXCEPTIONALA - Lichidare de stoc

Avans client: 0 RON (0 EUR)
Rata lunara: 349 RON (101 EUR)

RENAULT Symbol
la numai
7507 Euro (TVA inclus)

RENAULT
~ Symbol ~

GETAX AUTOARENA
Calea Bodrogului 10, tel: 0257.281995

RETRO RESTAURANT & MORE
Restaurant RETRO & MORE
E-MAIL: restaurantretro@yahoo.com, ARAD, B-dul Revoluţiei, nr 81, tel: 0257 214 110
(H-119695)

RECLAME

PE SCURT

• **Lansare de carte.** Astăzi, 16 noiembrie a.c., ora 16, la sediul rectoratului Universităţii „Aurel Vlaicu" va avea loc lansarea cărţii „Maica Angelina", a scriitoarei arădence Lia Alb (Viorica Popescu). Prezintă prof. univ. dr. Cornel Ungureanu şi prof. univ. dr. Anton Ilica, evenimentul fiind moderat de prof. univ. dr. Lizica Mihuţ, rectorul U. A. V.

SUDOKU

Reguli:

În fiecare bloc sunt câteva cifre între 1 şi 9, stabilite dinainte. Acestea trebuie completate cu cifrele lipsă, în aşa fel încât fiecare număr să figureze o singură dată. De asemenea, cifrele de la 1 la 9 trebuie să figureze o singură dată atât pe rândurile orizontale cât şi pe coloanele verticale ale celor nouă blocuri luate împreună.

ÎNCEPĂTORI

	9						4	
			8	6	7			
	7	3		4		6	8	
8			2	7	9			4
7				5				8
2			6	1	8			3
	5	7		8		4	2	
			1	9	5			
	1	6					9	

AVANSAŢI

					3			9
			6				4	2
		1				6		
4	1			3				7
6	7			2			3	4
9				7			2	6
		8				5		
7	3				1			
1			7					

Soluţia jocului din numărul precedent

ÎNCEPĂTORI

3	4	5	7	1	8	2	6	9
2	1	7	9	6	3	4	5	8
9	8	6	5	4	2	1	7	3
8	7	9	2	5	4	3	1	6
5	2	1	3	7	6	8	9	4
6	3	4	8	9	1	7	2	5
7	6	2	4	8	9	5	3	1
4	9	3	1	2	5	6	8	7
1	5	8	6	3	7	9	4	2

AVANSAŢI

8	9	7	3	6	2	5	1	4
2	4	5	1	8	9	6	3	7
6	1	3	7	5	4	8	2	9
4	3	8	5	2	1	9	7	6
9	2	1	6	4	7	3	8	5
7	5	6	9	3	8	1	4	2
5	7	4	8	1	6	2	9	3
1	6	9	2	7	3	4	5	8
3	8	2	4	9	5	7	6	1

Cuvinte norocoase!

Concursul „Cuvinte norocoase!" continuă. Completaţi toate integramele din perioada 13 noiembrie a.c. – 27 noiembrie a.c. şi trimiteţi-le, împreună cu un (singur) talon de concurs, pe care îl găsiţi alături, pe adresa Redacţiei (B-dul Revoluţiei nr. 81), până în data de 7 decembrie a.c. Plicurile cu cele 13 integrame completate şi talonul de concurs aferent, completat la toate rubricile, pot fi depuse şi direct la sediul Redacţiei. În urma unei extrageri care va avea loc în data de 10 decembrie a.c., cel mai norocos fidel al integramelor va câştiga un obiect de uz casnic. Extragerea va avea loc în prezenţa unei comisii. La acest concurs nu pot participa angajaţii Inform Media şi nici rudele acestora de gradele I şi II.

REŢETA ZILEI

Ciorbă de roşii cu orez

Ingrediente: 300 gr. roşii sau 100 ml. suc de roşii, 2 morcovi, 5 ml ulei, o lingură orez, 1 legătură verdeaţă, sare, vegeta, zahăr.

Mod de preparare: Roşiile se curăţă de pieliţe se fierb şi se strecoară, apoi morcovul se curăţă se dă prin răzătoare şi se pune la fiert în zeama în care a fiert se adaugă orezul şi roşiile, fierte separat şi strecurate. Se lasă să fiarbă până se înmoaie orezul, apoi se pune uleiul, zahărul după gust, sarea, cu care se mai lasă să dea câteva clocote. Verdeaţa se toacă şi se pune în ciorbă. Poftă bună!

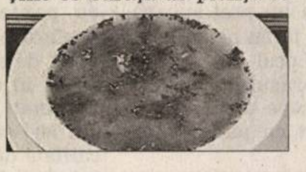

(H-102420)

producător tâmplărie PVC şi AL

SOLID TERMOPAN

Sistemul german 5-3 camere REHAU

Feronerie Schüring

Confecţionam pereti cortina, ferestre, usi, culisante, pereti despartitori, accesorii

Căutăm dealeri!

Gratis: Plase antiinsecte, Pervaze

RATE 2 ORE

REDUCERE Până la 50%

Oferta lunii iulie: Fereastra SOLIDACHE

128Euro 1150mm 1050mm — 135Euro 700mm 1900mm

Arad: str. Tribunu Dobra nr 1; tel: 0257.250 353 tel:0748.116957

Timişoara: Bd. Circumvalaţiunii nr. 34 ap 2 tel:0256.422 272 Bd. Tinereţii nr. 1 tel:0256.200 602

Dudeştii Noi tel: 0751.020 064

Reşiţa: tel:0751.020 067 Lugoj: 0751.020 067

Sannicolaul Mare:0751.020 067

Caransebeş tel: 0751.020 067

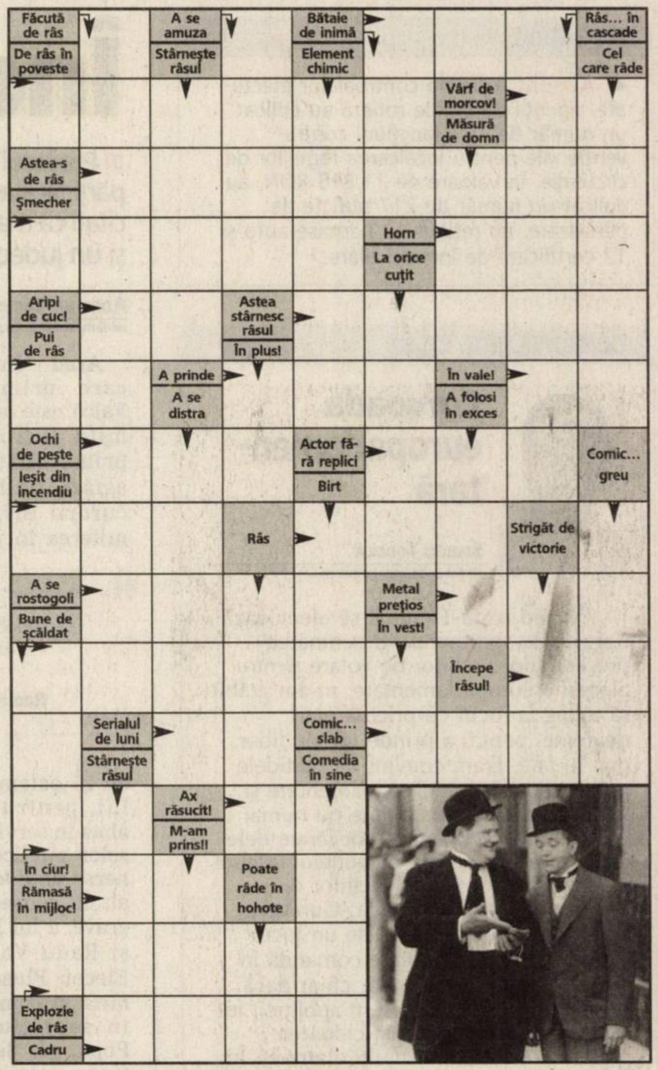

Soluţia integramei din numărul precedent: V - S - Z - N - NEPASATOR - DURI - ORE - IEPURI - OP - RIT - RECE - ZEL - VIS - D - O - ALES - CE - RO - ARIDA - COTI - ORB - AHA - GAITA - ECRAN - EN - ALAI - ARAC - IR - LU - ILIC

Nume..........................Prenume..........................

Adresa..

Tel..........................Localitatea..........................

Sunteţi abonat la Adevărul? DA ☐ NU ☐

ADEVĂRUL

(H-122062)

POLARIS M HOLDING

SC Polaris SRL

execută lucrări de:

• Colectare, transport şi depozitare deşeuri industriale tel: 0728.281.727

• Lucrări de vidanjare tel: 0728.281.765

• Amenajare spaţii verzi tel: 0728.281.718

• Închiriază autospeciale tip Maz cu capacitatea de 20-24 m3 tel: 0728.281.727

(H-122018)

ABN·AMRO Bank

ABN AMRO is one of the leading international financial institutions, established in 1824 and operating in more than 60 countries.

Following a significant growth and development in Romania, we are now looking for the most suitable candidates for our organization:

✓ **Relationship Banker Commercial** (reference code RB)
✓ **Relationship Manager Consumer Banking** (reference code CB RM)
✓ **Relationship Manager Business Banking** (reference code RMB)

in:

ARAD

We offer:

- The opportunity to work in a growing and dynamic organization
- Well-defined career path
- Attractive salary package

Major responsibilities

- Ensures that monthly sales targets are achieved
- Maintains relationship with clients and key company's clients
- Ensures accuracy of product applications
- Ensures an optimum product mix through cross selling
- Ensures completion of non negotiable / mandatory activities, as advised by supervisor
- Working with the product lines in order to provide seamless execution
- Be responsible for overall client revenue and the quality thereof

Requirements

- Minimum 2 years of relevant work experience in sales
- Good knowledge of English language and of MS Office applications
- Team spirit, tenacious, able to work under pressure
- Excellent communication, persuasion and selling skills
- Strong strategic planning abilities, result oriented
- High accuracy in work
- Good knowledge of the industry, banking products, legal and compliance regulations
- Good spoken and written English

To apply, please send your CV, specifying the branch you are applying for, at hr@ro.abnamro.com, present it at: 1 Closca Street, Arad or fax it to 0257 / 213122

no later than November 30th, 2007

All applications will remain confidential.

Only short-listed candidates will receive an acknowledgement

PE SCURT

• **Salvăm pădurea.** Copiii Grădiniţei P.P. 22 (institutor Camelia Moler şi educatoare Ioana Moisa) au făcut o vizită la SC Remat SA Arad, cu scopul furnizării unei cantităţi de hârtie, acţiune în cadrul proiectului „Colectând hârtie, salvăm pădurea". Directorul comercial al societăţii, Robert Pelok, a oferit copiilor explicaţii cu privire la modul în care hârtia şi fierul vechi se cântăresc şi se prelucrează.

(Foto: S.S.)

„Bobocii" studenţilor

Arad (S.S.) - Miercuri seara scena (Teatrului Clasic „Ioan Slavici") le-a aparţinut bobocilor Universităţii „Aurel Vlaicu". Şi au onorat-o la un mod absolut profesionist, cu momente de reală ţinută artistică. Iar prestaţia din final a trupei „Akcent", a fost la aceeaşi altitudine valorică. Cât despre frumuseţea perechii Cristina Aştefănesei şi Florin Moţ - Miss şi Mister Boboc - lămuriţi-vă şi singuri.

Contestaţie la BEJ

Arad (S.T.) - Preşedintele PAS Arad, Mihai Lelik, a anunţat că va depune o contestaţie, privitoare la tragerea la sorţi pentru completarea Biroului Electoral Judeţean cu reprezentanţi ai unor partide neparlamentare. Conform celor declarate de către Lelik, conducerea centrală a partidului a depus deja, la Biroul Electoral Central, contestaţii referitoare la judeţele în care Partida Rromilor ProEuropa a obţinut reprezentare în Birourile Electorale Judeţene. „Nu vreau să se creadă că avem ceva împotriva Partidei Rromilor, dar nu s-a respectat Legea 33 din 2007, care prevede clar că partidele care nu au listă completă nu pot participa la tragerea la sorţi. Prin listă completă se înţelege numărul total de mandate, plus 25%, adică 45 de candidaţi, iar Partida Rromilor nu are, a declarat Lelik.

Eugen Nicolăescu, la Arad

■ Ministrul Sănătăţii a condus întâlnirea cu reprezentanţii sistemului sanitar din regiune.

DIANA DUŢU
diana.dutu@informmedia.ro

Arad - 250 de medici şi şefi ai instituţiilor sanitare din judeţele Arad, Caraş-Severin, Hunedoara şi Timiş au participat, ieri, la Teatrul de Stat, la o întâlnire cu ministrul Sănătăţii Publice, Eugen Nicolăescu. Startul discuţiilor a fost amânat cu circa 40 de minute faţă de ora programată, până la sosirea ministrului. Avionul care l-a transportat de la Bucureşti la Timişoara a întârziat, ceea ce a dus la decalarea programului vizitei de la Arad. Eugen Nicolăescu şi-a cerut scuze pentru întârziere, precizând, în glumă, că va face o reclamaţie la ministrul Transporturilor.

Medicii au participat, cu interes, la dezbaterile propuse de ministrul Nicolăescu (Foto: Ştefan Matyaş)

Problemele sistemului

Programul Naţional de Evaluare a Stării de Sănătate a Populaţiei - cu primele rezultate trimestriale, Programele Naţionale de Sănătate derulate de minister în acest an şi perspectivele eficientizării acestora, salarizarea pe criterii de performanţă a medicilor şi asistenţilor, descentralizarea sistemului de sănătate, adaptarea programelor de vaccinare la standardele UE, întocmirea unui program de urmărire a bugetelor spitalelor şi pachetele de servicii pentru asiguraţi şi neasiguraţi - au fost principalele teme de discuţie din cadrul întâlnirii.

Dezbaterea publică de la Arad a fost a cincea din seria de opt întâlniri pe care ministrul Eugen Nicolăescu le are programate în întreaga ţară. El a fost însoţit la Arad de mai mulţi directori din cadrul Ministerului Sănătăţii Publice şi de preşedintele Casei Naţionale de Asigurări de Sănătate, Vasile Ciurchea.

GARANTAT 100%

Întrebat cât de optimişti ar trebui să fie arădenii în privinţa construirii unui nou spital judeţean, ministrul Sănătăţii a răspuns: „Din punctul meu de vedere, arădenii ar trebui să fie optimişti 100%. Am dat Hotărâre de guvern cu indicatorii tehnico-economici, am curpins în bugetul anului viitor şi bani pentru începerea construcţiei spitalului... Acum suntem în faza de proceduri: proiect, la anul licitaţia de construcţie... Din punctul meu de vedere, garantez 100% că lucrurile se vor derula pe făgaşul normal".

ARAD ONLINE www.aradon.ro
Aici mai multe foto şi video

„ADEVĂRUL" ÎNTREABĂ: „Ce aşteptaţi de la Revelionul organizat de Primărie?"

În primul rând, să aibă loc diverse spectacole care să ne bucure sufletul. Apoi, oraşul să fie amenajat şi curat. Dar mă îndoiesc de acest lucru.

DOINA MIHĂICUŢA (18 ANI), ELEVĂ

Dacă tot îi vorba de Revelion, atunci să se facă cât mai multe pentru distracţia tineretului. Contează foarte mult înfrumuseţarea oraşului.

ELENA ARDELEAN (62 ANI), PENSIONARĂ

Mi-aş dori de acest Revelion să fie prezente personalităţi ale artei. Aş prefera muzica bănăţeană, pe care o consider cea mai bună. În rest, totul ţine de oameni.

IONEL STAICU (67 ANI), PENSIONAR

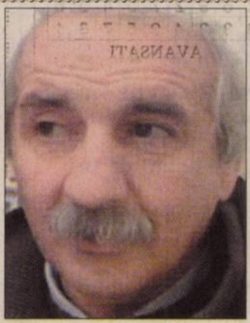

Ar trebui ca invitaţii care vor participa să satisfacă toate gusturile. Îmbinarea armonioasă a tuturor genurilor muzicale ar fi cheia reuşitei.

NICOLAE IERAN (52 ANI), PENSIONAR

Aşteptările mele faţă de acest Revelion sunt modeste. Cred că ar fi bine ca atmosfera să fie animată de muzicieni români. Şi să fie mai multe artificii.

MIHAELA STOIU (31 ANI), LIBER PROFESIONIST

Teodorescu va susţine o conferinţă

Arad (G.G.) - Astăzi, la ora 10.00 în Aula „Ioan Slavici" a Facultăţii de Ştiinţe Umaniste, Politice şi Administrative din cadrul Universităţii de Vest "Vasile Goldiş" din Arad, cunoscutul şi apreciatul om de cultură Răzvan Theodorescu – membru al Academiei Române – va susţine o conferinţă din ciclul „Cultură şi Civilizaţie Europeană".

Conferinţa se adresează studenţilor de la specializările Istorie, Relaţii Internaţionale şi Studii Europene, masteranzilor dar şi profesorilor din învăţământul preuniversitar sau universitar care doresc să-l audieze pe renumitul istoric.

ACCENTE

Populisme, populisme, populisme...

TRISTAN MIHUŢA
tristan.mihuta@informmedia.ro

Mulţi dintre politicieni aleg calea populismului ieftin, pentru a câştiga imagine, simpatii, voturi - fiindcă voturile sunt staţia terminus ale omului politic, nu? Ceea ce se petrece sub ochii noştri, în această perioadă, este absolut elocvent în acest sens. Constatăm că avem de-a face cu o explozie a gesturilor şi măsurilor populiste, într-un moment în care prudenţa, seriozitatea ar trebui să fie coordonatele unei conduite politice responsabile. Responsabilitate la politicianul român! - vor zice unii, cu ironie. Cum să-i contrazici?

Populismul îmbracă, după cum putem vedea, două forme. Una în care se oferă ceva celor mulţi şi a doua în care sunt atacaţi haiducește cei cu venituri mai mari decât medie. De fapt, şi în acest caz se dă ceva celor săraci, celor cu venituri mici, celor cu pondere la scrutin - li se dau satisfacţii amăgitoare.

Forma populismului „darnic" a fost acaparată în mod febril de PSD şi PNL. Bunăoară, prin majorarea pensiilor, demers la care s-au alăturat toate partidele parlamentare, chiar şi cele care apoi aveau să critice legea pe care nu s-au sfiit s-o voteze. Sigur că pensionarii trăiesc mizerabil, în sărăcie, lipsuri. Sigur că sunt umiliţi nemeritat. Sigur că era necesară o majorare a pensiilor. Este însă degradant pentru politicieni să-i tragă de mânecă pe bieţii pensionari, într-un fel de „vezi că noi ţi-am dat, pe noi să ne votezi".

Competiţia pentru vot a primit tuşe caraghioase. PSD propune majorarea pensiilor. Liberalii resping ideea. Apoi, după ce-şi fac socoteala electorală, acceptă. Ba îşi mai şi revendică toate meritele. Simţind că i se iau jucăriile, PSD cere devansarea cu două luni a datei majorării pensiilor. Guvernul, liberalii iar protestează, iar zic că nu-i de unde, ca apoi să fie de acord şi să-şi aroge iar toate meritele. Acum, şi PSD, şi PNL îşi axează mesajele electorale pe majorarea pensiilor.

De cealaltă parte, populismul haiducesc se îndreaptă spre funcţionarii de stat cu salarii mari, dar şi cu responsabilităţi mari. Preşedintele Băsescu a refuzat să accepte majorările de salarii pentru diplomaţi, ambasadori, consuli etc. Prin reflex, un oficios al Controcenilor scria ieri despre salariile de lux din Justiţie, ale procurorilor şi judecătorilor, din Ministerul de Externe etc.

Tenta la blam este evidentă, iar populismul devine greţos. Chiar să nu mai ţinem seama de importanţa funcţiilor, de răspunderea mare a unor funcţionari ai statului, de serviciile pe care le aduc? Să nu ştim să facem diferenţa cuvenită între o muncă oarecare şi una de mare importanţă? Sigur că ştim care e diferenţa! Numai că dă bine să te dai haiduc de tip nou, să faci pe populistul şi să aduni voturi cu orice preţ, prin orice mijloace. Inclusiv deformând adevărul ori chiar înlocuindu-l cu o minciună, cu un kitsch.

PE SCURT

● **Adoptat.** Guvernul german a adoptat tratatul simplificat de la Lisabona, pentru care cancelarul Angela Merkel a obținut în iunie, în timpul mandatului președinției germane a UE acordul politic al celor 27 de state membre. Proiectul urmează a fi supus oficial aprobării președintelui Horst Kohler până la 13 decembrie, dată la care șefii de stat și Guvern ai statelor membre trebuie să semneze tratatul.

Apelează la popor

Ramallah (MF) - Președintele palestinian Mahmoud Abbas le-a cerut ieri palestinienilor să înlăture de la putere mișcarea islamistă Hamas, care a preluat controlul prin forță asupra Fâșiei Gaza, în iunie, relatează AFP. De asemenea, adresându-se israelienilor, președintele Mahmoud Abbas a precizat că palestinienii sunt „determinați să ajungă la o pace adevărată" cu ei. Președintele palestinian a făcut aceste declarații înaintea unei reuniuni internaționale care ar urma să se desfășoare în Statele Unite ale Americii.

Mahmoud Abbas (Foto: EPA)

Pervez Musharraf (Foto: EPA)

Se va retrage

Islamabad (MF) - Președintele pakistanez, generalul Pervez Musharraf a declarat că se va retrage din funcția de șef al Statului Major al armatei înainte de 1 decembrie, conform promisiunilor, a anunțat ieri procurorul General al Pakistanului, care este și avocatul Guvernului. Musharraf, care a preluat puterea în urmă cu opt ani printr-o lovitură de stat, a anunțat în urmă cu câteva luni că se va retrage din funcția de comandant al armatei dacă va fi reales președinte.

Condamnat la 12 ani

Timișoara (MF) - Tânărul acuzat de terorism și arestat la Timișoara, Ioan Florin Leș, a fost condamnat, ieri după-amiază, de Curtea de Apel Timișoara, la 12 ani de închisoare.

Sentința de ieri a Curții de Apel Timișoara poate fi atacată cu recurs în termen de zece zile.

Ioan Florin Leș a susținut, ieri, în fața instanței, că este victima unei înscenări că nu avea de gând să comită vreun act terorist și că, dacă se face vinovat pentru ceva, este cel mult pentru că a condus fără permis.

„Nu pot să accept să fiu privit ca și un terorist. Este cea mai proastă și banală telenovelă. M-au făcut pe mine terorist cu două butelii", a spus Leș.

Tânărul, care este în Penitenciarul Timișoara de un an și patru luni, în arest preventiv, a mai spus că nu recunoaște site-ul extremist pe care ar fi postat mesaje și nici mesajul video pe care l-ar fi dat cu cagula pe față și că nu este adeptul unor idei extremiste. „Voi apela la toate forurile pentru a mi se face dreptate", a mai spus Leș.

Pentru libertate. Zeci de jurnaliști, cameramani și fotografi au protestat ieri, la Islamabad, împotriva unei ordonanțe care limitează libertatea de exprimare, dată cu ocazia instituirii stării de urgență în Pakistan de către președintele Pervez Musharraf. (Foto: EPA)

Le-a cerut scuze brașovenilor

■ **Președintele a participat la manifestările dedicate împlinirii a 20 de ani de la revolta de la Brașov.**

Brașov (MF) - Președintele Traian Băsescu a participat, ieri, la Brașov, la Conferința Internațională „15 Noiembrie", organizată în cadrul manifestărilor dedicate împlinirii a 20 de ani de la revolta muncitorească anticomunistă din 15 Noiembrie 1987.

Manifestările au început în jurul orei 11.00, cu o slujbă religioasă oficiată de un sobor de trei preoți.

După ceremonia de depunere a coroanelor la Monumentul Cruce închinat eroilor, șeful statului a participat la Conferința Internațională „15 Noiembrie", în Aula Universității Transilvania.

Printre cei prezenți la Brașov s-au numărat președintele Fundației „Centrul Solidaritatea", Bogdan Lis, cunoscutul istoric și cercetător de la Institutul Memoriei Naționale din Polonia, Jerzy Eisler, precum și ambasadorii Poloniei și Cehiei, Jacek Paliszewski și, respectiv, Petr Dokladal.

A condamnat regimul

Președintele a declarat că a fost invitat la comemorarea a 20 de ani de la evenimentele din 15 noiembrie 1987 deoarece este primul președinte care a condamnat oficial regimul comunist.

„Am fost invitat azi, aici, probabil pentru că sunt primul președinte care a avut curajul să condamne oficial comunismul și să-l declare regim ilegal care a făcut rău românilor", a spus Băsescu.

Președintele a declarat că cere scuze, în numele statului român, victimelor represiunii din 1987 a muncitorilor din acest oraș, pentru că „în 17 ani de stat de drept", sistemul judiciar nu a făcut justiție iar societatea nu a fost încurajată să-și recunoască erorile.

> *Cer iertare victimelor represiunii revoltei de la Brașov, în numele statului român, pentru că sistemul judiciar nu a făcut justiție.*
>
> TRAIAN BĂSESCU

„Trebuie să cer iertare victimelor represiunii revoltei de la Brașov din 1987, în numele statului român, pentru faptul că, în 17 ani de stat de drept, sistemul judiciar nu a făcut justiție, iar societatea românească nu a fost încurajată să își recunoască greșelile", a spus Băsescu.

Potrivit acestuia, toți cei care s-au revoltat la Brașov în 1987 și s-au simțit umiliți după 1989 sunt învingătorii morali ai Revoluției.

„La Brașov, în 1987, s-a dat o probă de curaj întregii Europe", a spus Băsescu, potrivit căruia revolta muncitorilor din acest oraș se înscrie printre manifestările anticomuniste de la Budapesta, Praga, Valea Jiului, Gdansk și toată mișcarea Solidaritatea din Polonia.

Șeful statului a declarat că statul român își va recăpăta credibilitatea și va putea să devină un adevărat stat de drept numai când își va recunoaște greșelile și își va repara nedreptățile.

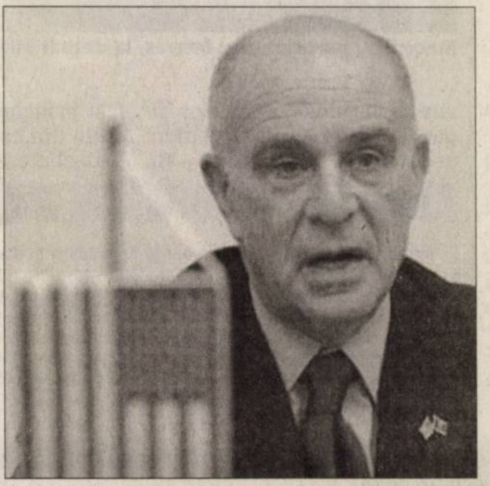

Ambasadorul SUA, Nicholas Taubman (Foto: FAN)

Președintele Camerei, Bogdan Olteanu (Foto: arhivă)

Deputații, criticați de Taubman

■ **Nicholas Taubman: Modificările CPP și CP sunt îngrijorătoare pentru români.**

București (MF) - Ambasadorul SUA la București, a declarat ieri, că propunerile de amendamente pentru Codul penal și Codul de procedură penală „sunt destul de îngrijorătoare, pentru români și pentru prieteni ai României".

Taubman a apreciat ca fiind la fel de îngrijorător faptul că recentele amendamente „au fost adoptate aproape fără dezbateri", aproape fără consultări cu autoritățile juridice și cele responsabile de aplicarea legii, aproape fără transparență sau responsabilitate pentru opinia publică.

„Unii au descris acest lucru ca fiind un efort de eliminare a independenței procurorilor, obținută din greu, aceasta fiind o componentă esențială a reformelor judiciare din România", a spus Taubman.

Taubman a apreciat că, dată fiind importanța reformei juridiciare și a combaterii corupției în România, „nu ar fi trebuit mers pe astfel de căi scurte în detrimentrul parcurgerii unui proces democratic, normal și responsabil".

Olteanu îl acuză

Nicholas Taubman a declarat că este „destul de îngrijorat" cu privire la recentele acțiuni ale Parlamentului pentru a slăbi capacitatea procurorilor și a autorităților de aplicare a legii în combaterea infracțiunilor grave precum mita și corupția.

Președintele Camerei Deputaților Bogdan Olteanu a declarat, ieri, că ambasadorul SUA la București Nicholas Taubman și-a obținut mandatul de ambasador într-un mod în care în România ar fi considerat „corupție", adăugând că, „în România, legislația o fac românii". „Este cazul ca domnul Taubman să-și canalizeze acțiunile pe reprezentarea intereselor SUA în România. Dacă dorește să se pronunțe asupra constrângerilor asupra libertății aduse prin recenta legislație din SUA, după 2001, este liber să o facă", a declarat Olteanu.

De asemenea, el a apreciat că Taubman și-a obținut mandatul de ambasador într-un mod în care, în România, ar fi considerat „corupție", prin donațiile către un candidat.

Calendar pentru retragere

Washington (MF) - Camera Reprezentanților din Congresul SUA, dominată de democrați, a aprobat miercuri un calendar de retragere a trupelor din Irak, sfidându-l pe președintele George W. Bush, prin condiționarea fondurilor de război în valoare de 50 de miliarde de dolari de aprobarea acestei măsuri.

Acest plan, aprobat cu 218 de voturi pentru și 203 împotrivă, a fost trimis Senatului, unde riscă să fie blocat de republicani.

Purtătorul de cuvânt al Casei Albe, Dana Perino, a cerut Congresului să îi trimită președintelui Bush un proiect de lege clar referitor la finanțare, fără calendare de retragere. „Dacă legea va ajunge la președinte în această formă, cu siguranță își va exercita dreptul de veto", a declarat Perino. Acest vot a intervenit în aceeași zi cu o explozie la Bagdad, soldată cu mai multe victime în rândul militarilor americani.

Proiectul de lege votat de Camera Reprezentanților, susținut de patru republicani, este similar cu un plan respins de Bush în mai, care prevedea începerea imediată a retragerii unor trupe americane combatante din Irak, desfășurate în teritoriu din martie 2003. Până la 15 decembrie 2008, toți militarii americani vor fi aduși în țară, însă această dată va fi un obiectiv neconstrângător, spre dezamăgirea unor democrați.

Succes românesc la Parlamentul European

■ **PE a adoptat rezoluția PSE privind libera circulație a cetățenilor UE în statele membre.**

Strasbourg (MF) - Rezoluția propusă de social-democrații europeni privind aplicarea Directivei 38/2004 referitoare la dreptul la libera circulație în UE a fost adoptată ieri în plenul PE, eurodeputații români Adrian Severin și Dan Mihalache numărându-se printre inițiatorii proiectului.

Rezoluția a fost inițiată de Grupul Socialist din PE în baza unei Declarații din 7 noiembrie, adoptată la Madrid de Delegațiile române și italiene.

Potrivit rezoluției, se reafirmă valoarea libertății de circulație a persoanelor ca principiu fundamental al UE, parte constitutivă a cetățeniei europene și element fundamental al pieței interne, dezvăluie comunicatul citat.

Documentul adoptat amintește că Directiva 38/2004 prevede posibilitatea de expulzare a unui cetățean al UE, dar în limite foarte stricte: ca motiv de expulzare pot figura doar rațiuni de ordine publică, securitate publică și/sau sănătate publică, dar aceste motive nu pot fi invocate în scopuri economice.

Prevenție

Orice astfel de măsură trebuie să fie proporțională și fondată exclusiv pe comportamentul personal al individului și în nici un caz pe motivele de prevenție generală iar decizia de expulzare este individuală și trebuie să existe proceduri judiciare și administrative de atac a acestei decizii.

Rezoluția respinge astfel principiul responsabilității colective și reafirmă necesitatea de a combate orice formă de rasism și xenofobie împotriva oricărei forme de discriminare și de stigmatizare bazată pe naționalitate sau origine etnică.

Documentul menționează că protecția drepturilor rromilor și integrarea lor reprezintă o provocare pentru UE în ansamblul ei și recomandă Comisiei Europene să acționeze imediat pentru inițierea unei strategii globale pentru incluziunea socială a rromilor prin utilizarea fondurilor de integrare și a celor structurale în sprijinul autorităților naționale, regionale și locale.

ADEVĂRUL Cotidian independent Arad
MARE Publicitate: 08.00-19.00 Tel: 280904
MICA Publicitate: 08.00-19.00 Tel:210775
Preluarea anunțurilor pentru următoarea zi se face până la ora 16.00

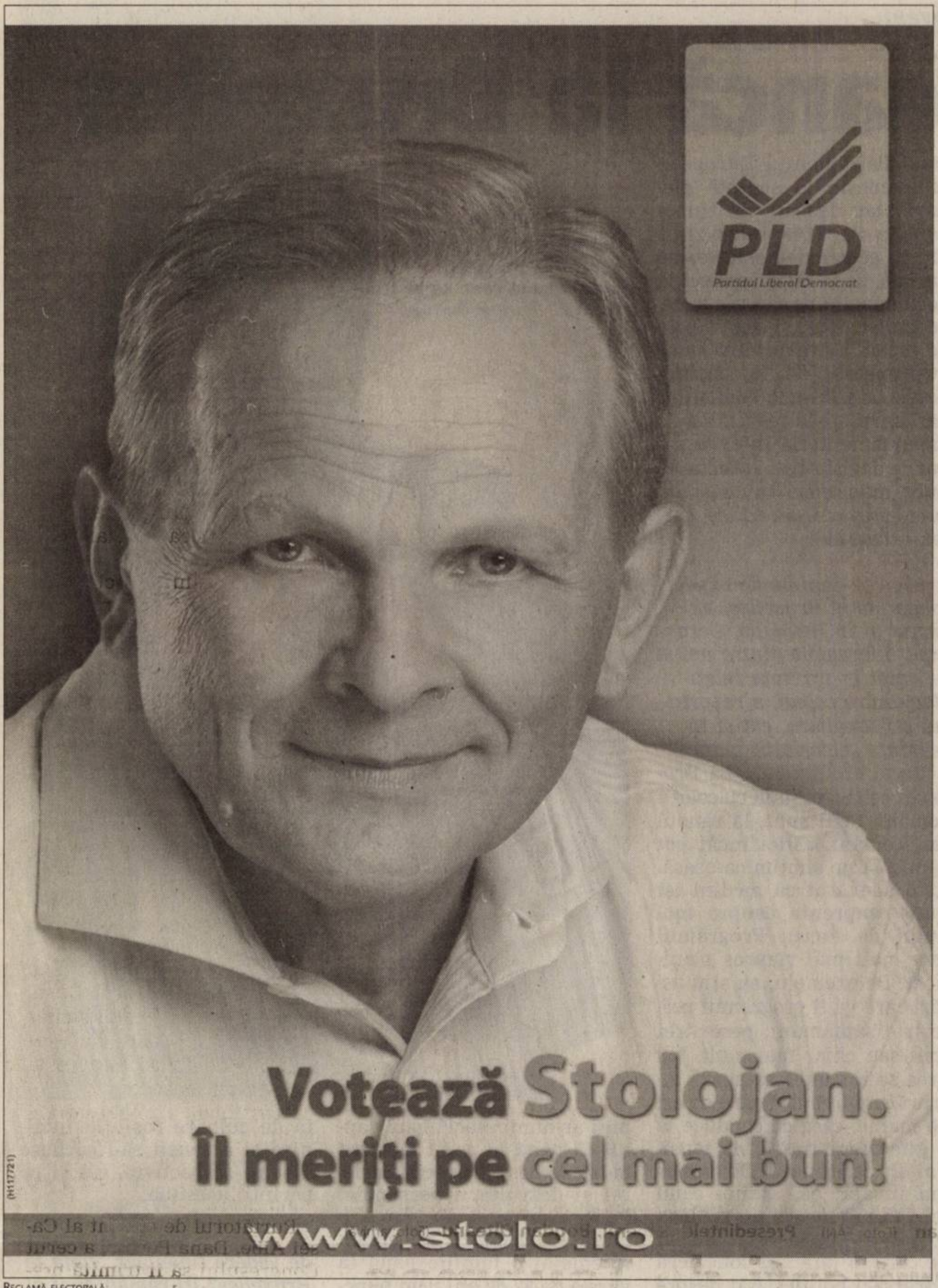

RECLAMĂ ELECTORALĂ

În căutare de „forumişti"

■ Constantinescu a căutat şi la Arad reprezentanţi ai „generaţiei europene".

Arad (S.T.) - Fostul preşedinte al României, Emil Constantinescu, s-a întâlnit, ieri, în Sala Studio a Teatrului „Ion SlaviciA, cu mai mulţi studenţi arădeni. Deşi este preşedinte al partidului Acţiunea Populară, Constantinescu a dorit să evite orice discuţie pe teme politice, deoarece încă nu a expirat moratoriul politic pe care l-a instituit.

În virtutea acestuia, partidul, deşi este membru al Polului de centru-dreapta, nu participă la euroalegeri. Întâlnirea cu tinerii face parte din derularea proiectului „Forumul Generaţia Europeană", care va fi în strânsă legătură cu „Forumul Academic Român", care are deja personalitate juridică. „FAR are rolul de a aduna cele mai importante personalităţi reprezentative pentru naţiunea română, consacrate în ţară şi în străinătate şi să abordeze problemele României europene într-o lume globalizată, să elaboreze strategii coerente, pentru ca în final să propună proiecte publice", a declarat Constantinescu.

Emil Constantinescu respectă moratoriul politic
(Foto: Ştefan Matyaş)

ARAD ONLINE www.aradon.ro
Aici interviu în exclusivitate

Au fost aleşi 413 preşedinţi

■ Au fost desemnaţi preşedinţii secţiilor de votare pentru euroalegeri.

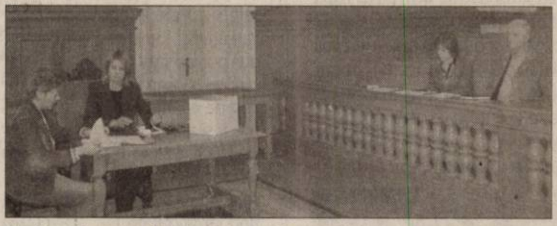
Audienţă redusă la tragerea la sorţi (Foto: S.Todoca)

Arad (S.T.) - Ieri, în sala festivă a Tribunalului Arad, s-a efectuat tragerea la sorţi pentru desemnarea preşedinţilor secţiilor de votare şi a locţiitorilor acestora, în vederea alegerilor europarlamentare din 25 noiembrie. Activitatea s-a desfăşurat pe două secţiuni, fiind două urne „valorice". Respectiv, una pentru comune, una pentru municipiu şi oraşe. Au fost desemnaţi, în total, 413 preşedinţi de secţii de votare şi tot atâţia locţiitori. În comune sunt 249 secţii de votare, 113-în municipiul Arad şi 51 în celelalte oraşe.

În fapt, tragerea la sorţi s-a efectuat în prea puţine cazuri, unde au fost câte doi pretendenţi la funcţie. În majoritatea cazurilor a fost nominalizare directă, rezultată în urma unor înţelegeri tacite, lucru permis de către lege.

Deşi toate partidele au fost anunţate de tragerea la sorţi, în sală a fost doar reprezentantul PRM.

FEMINA

Seducţie

Arad (D.D.) - Pentru a face o cucerire este util să fii un maestru al artei contactului vizual şi al unui zâmbet câştigător. Chipul unei femei este mai atrăgător dacă privirea este directă. Efectul contactului vizual direct este şi mai puternic dacă persoana zâmbeşte în acelaşi timp, spun psihologii.

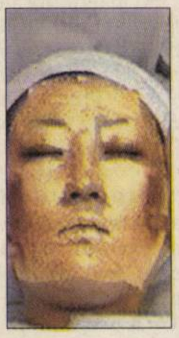

Mască de aur

Tokyo (D.D.) - O companie japoneză de cosmetice a creat, anul acesta, un tratament regenerator care are capacitatea de a reda tenului strălucirea şi frumuseţea. Tratamentul se realizează cu aur de 24 de carate şi constă în aplicarea unei folii de aur pur pe faţa clientei. Compania susţine că aurul tonifică şi are un efect de lifting asupra tenului, reducând liniile şi ridurile şi oferind luminozitate tenului. Ţinând cont că e vorba de o mască de aur pur, preţul acesteia nu poate fi considerat prea mare: doar 250 de dolari.

Tenul şi ciocolata

Arad (D.D.) - Dacă până acum ni se recomanda să evităm a mânca ciocolată, ultimele cercetări ne îndeamnă să consumăm deliciosul desert. Asta deoarece cacao din ciocolată conţine mai mulţi antioxidanţi decât vinul roşu sau ceaiul verde. Iar anumiţi componenţi din cacao netezesc pielea, o fac mai fină şi îi scad sensibilitatea la expunerea solară.

Pledoarie pentru tocuri

Arad (D.D.) - Pantofii completează stilul şi îmbogăţesc ţinuta unei femei. Pantofii cu toc înalt - chiar dacă implică şi dezavantaje (obosesc piciorul, te împiedică să mergi mai repede) - conferă un plus de eleganţă şi o notă de distincţie mai pregnantă oricărei femei. Ei nu se vor demoda niciodată, putând fi purtaţi în orice sezon şi în orice moment al zilei. Iar dacă aruncăm o privire prin magazinele de profil putem lesne constata că tendinţele actuale în materie de pantofi trimit la moda anilor '60-'70, când se purtau tocuri înalte. Pantofii cu toc vin în ajutorul persoanelor mai scunde, făcându-le să pară mai înalte şi chiar mai suple - dacă pantofii sunt asortaţi cu articole vestimentare potrivite (o pereche de pantaloni scurţi sau o fustă lungă croită pe corp). Tocul înalt creează impresia de picioare lungi, ceea ce va atrage, cu siguranţă, privirile celor din jur.

Tendinţe vestimentare de sezon

Arad (D.D.) - După câteva sezoane de supremaţie a rochiilor, designerii şi-au amintit că femeilor le şade foarte bine şi în pantaloni. Colecţiile creatorilor de modă abundă de cele mai variate modele: de la pantalonii căzuţi, largi, la modelul-creion sau stilul ecvestru. Mantoul vine în completarea ţinutei.

De la stilul strict, de inspiraţie militară, la forma trapez, lejeră, şi explozia de culori puternice ori ţesături avangardiste, există un model ideal pentru fiecare.

În ceea ce priveşte deux-pieces-urile, modelele propuse pentru acest sezon sunt destul de îndrăzneţe.

Proporţiile dramatice, culorile puternice şi ţesăturile revoluţionare sunt noile caracteristici care le fac să arate foarte modern. Jachetele pot fi exagerat de cambrate, potrivite cu fuste-creion (pentru un efect sexy) sau, dimpotrivă, drepte şi scurte, combinate ideal cu o fustă plisată.

INTERVIU *cu Oana Moldovean*

O arădeancă la Bruxelles

La 27 de ani, este asistenta unui europarlamentar, o femeie profesionistă şi independentă.

DIANA DUŢU
diana.dutu@informmedia.ro

Are o carieră de succes pentru că i-a plăcut întotdeauna ceea ce a făcut (Foto: Diana Duţu)

Adevărul: ***Eşti asistenta unui parlamentar european din România, lucrezi la Parlamentul European din Bruxelles. Cât de greu ţi-a fost să ajungi aici?***

Oana Moldovean: Am ajuns să lucrez la biroul europarlamentarului Ovidiu Ganţ, care reprezintă minoritatea germană, în urma unui program de pregătire pentru asistenţii viitorilor deputaţi europeni din România şi Bulgaria, iniţiat de cel mai mare grup politic din Parlamentul European. Acest program de pregătire s-a desfăşurat pe parcursul a trei luni, atât la Budapesta, cât şi la Bruxelles şi Strasbourg, la sfârşitul anului trecut, fiind instruiţi 20 de tineri din ambele ţări. Aş minţi dacă aş spune că mi-a fost foarte greu să ajung aici, deşi nu-l cunoşteam pe Ovidiu Ganţ înainte. Eu am fost recomandată atât pentru cursul de pregătire, cât şi pentru a lucra la Parlamentul European, pe baza rezultatelor pe care le-am avut lucrând pentru diverse instituţii publice sau oameni politici. Sunt convinsă ca n-aş fi ajuns aici fără pregătirea şi aptitudinile pe care le-am dobândit în cadrul tuturor cursurilor pe care le-am urmat. Cred că există extrem de puţini oameni care mai angajează pe „ochi frumoşi”.

> *Cred că există extrem de puţini oameni care mai angajează pe «ochi frumoşi»*
>
> OANA MOLDOVEAN

Adevărul: ***Ce faci, de fapt, la biroul europarlamentar? Care e programul tău?***

Oana Moldovean: Programul unui asistent parlamentar depinde de munca la care se angajează europarlamentarul pentru care lucrează. Cu cât acesta este mai implicat în tot felul de proiecte, cu atât au asistenţii mai mult de lucru. La cabinetul nostru, programul începe la ora 8.30 dimineaţa şi se termină în jurul orei 21.00. Dar există şi zile în care stăm la birou şi până la ora 23.00, sau chiar mai târziu, în special atunci când Parlamentul European se reuneşte în şedinţă plenară, iar dezbaterile ţin şi până la ora 24.00. Într-o zi de lucru, activitatea este foarte variată, de la revista presei la documentare pe diverse teme, de la discursuri şi comunicate de presă la organizarea unor evenimente, de la participarea la şedinţele comisiilor parlamentare la redactarea de amendamente la diferite rapoarte legislative, redactarea unor interpelări sau răspunsuri la diverse cereri din partea cetăţenilor.

Adevărul: ***Înainte de experienţa de la Bruxelles, ai lucrat şi în România. Care sunt diferenţele dintre noi şi ei - atât în privinţa relaţiilor dintre colegi, a raportului şef-subaltern, cât şi în privinţa seriozităţii muncii?***

Oana Moldovean: La Bruxelles colaborez mult cu colegii români. Şefii sunt, la rândul lor, români, astfel încât pot spune că ne simţim ca acasă. Este adevărat că mediul îşi pune amprenta asupra modului de lucru. Programul este mult mai riguros planificat. De exemplu, eu ştiu astăzi care va fi programul peste trei săptămâni, peste trei luni sau chiar mai mult. Nu prea se întâmplă să apară lucruri care trebuie făcute de azi pe mâine, ceea ce conduce la o atmosferă lipsită de tensiuni. De asemenea, la Bruxelles am învăţat că, atunci când vrei să promovezi un proiect, trebuie să negociezi cu oameni pe care în ţară i-ai considera adversari politici. Cât despre relaţia cu şefii, ea este una foarte bună. Atunci când îşi selectează un angajat, europarlamentarul acordă atenţie atât CV-ului, cât şi personalităţii candidatului pentru că nu poţi lucra atât de mult timp alături de cineva fără să existe o compatibilitate de valori.

Adevărul: ***A implicat ascensiunea ta profesională şi sacrificii personale? Care sunt acestea?***

Oana Moldovean: Poate că unii ar numi „sacrificiu” faptul că până în acest moment m-am dedicat în special carierei şi dezvoltării personale. Pentru mine, însă, nu e o mare problemă că nu mi-am întemeiat o familie până la vârsta de 27 de ani. Din punctul meu de vedere, este mult mai important că am reuşit să-mi câştig independenţa financiară şi profesională. Consider că faptul că sunt femeie nu presupune automat să şi depind de cineva. La altceva nu pot spune că am renunţat, având în vedere că mi-a plăcut întotdeauna ceea ce am făcut. Am găsit timp şi pentru prieteni, pentru dans, pentru sport, pentru călătorii şi pentru multe altele.

Adevărul: ***Cum sunt femeile din Belgia faţă de cele din România? Ce le uneşte şi ce le separă?***

Oana Moldovean: Femeile din Belgia mi se par mai puţin îngrijite faţă de cele din România, în ciuda faptului că există incomparabil mai multe saloane de coafură şi înfrumuseţare acolo. Oricum, serviciile în acest domeniu sunt mai slabe calitativ faţă de România. În plus, femeile din Belgia nu acordă atât de multă atenţie vestimentaţiei şi se feresc de pantofii cu toc. Toate par să fi adoptat o uniformă: balerini, fustă până mai jos de genunchi, o cămaşă şi, peste ea, încă o bluză. Se poartă preponderent negrul, griul, albul şi violetul. Îmi amintesc de un moment amuzant, când una din prietenele romånce, care ieşea cu un belgian, a purtat o jachetă de culoare roşie la întâlnire şi a reuşit să-l şocheze atât pe respectivul, cât şi pe părinţii acestuia.

Adevărul: ***Cum e, din punct de vedere financiar, viaţa la Bruxelles? Îţi rămân bani şi pentru întreţinerea frumuseţii?***

Oana Moldovean: Nu cred că e un secret pentru nimeni că, din punct de vedere financiar, e mai bine în Belgia decât în România. Ceea ce mi s-a părut semnificativ mai scump acolo este chiria. Eu am ales să închiriez un apartament cu două camere care costă puţin sub o mie de euro, dar îmi place mult că este la mansardă şi are o terasă de unde se vede atât Parlamentul European, cât şi celelalte instituţii europene. Şi, ca să răspund la partea a doua a întrebării, da, îmi mai rămân bani şi pentru înfrumuseţare. Dar prefer să rezolv problemele mai importante în România pentru că nu sunt mulţumită de serviciile pe care le-am găsit la Bruxelles. Oricum, având un program atât de încărcat, nici nu aş reuşi să ajung prea des la salon înainte de ora 17.00-18.00, când se închide. Însă lucrul pe care îl fac cu consecvenţă este sportul, de trei ori pe săptămână, cu atât mai mult cu cât centrul sportiv se găseşte chiar în clădirea Parlamentului. La cumpărături nu ajung prea des pentru că toate magazinele se închid cu mult înainte să-mi termin eu programul la Parlament, iar duminica nu găseşti nimic deschis.

CARTE DE VIZITĂ

Oana Moldovean

S-a născut la 14 mai 1980, la Arad. A absolvit Liceul „Elena Ghiba-Birta” (secţia engleză) în 1999. În anul şcolar 1997-1998 a obţinut o bursă de studiu în SUA (Baylor School, Tennessee). A urmat cursurile Facultăţii de Ştiinţe Politice din cadrul Universităţii Bucureşti (1999-2003) şi a obţinut o diplomă profesională în management la Open University Business School, Marea Britanie. Are master în Marketing politic şi electoral şi în Administraţie publică europeană - ambele, la Şcoala Naţională de Studii Politice şi Administrative din Bucureşti. A fost consilier în cadrul Guvernului României, iar din ianuarie 2007 este asistent la Parlamentul European din Bruxelles.

Deşi are programul foarte încărcat, îşi face timp şi pentru sport (Foto: Diana Duţu)

„Un europarlamentar trebuie, în primul rând, să fie aproape de oameni”

*Interviu cu deputatul Lia Ardelean, preşedintele Organizaţiei Judeţene Arad a Partidului Conservator

- Au trecut aproape trei ani din primul dumneavoastră mandat de deputat. Ce v-a determinat să candidaţi la alegerile pentru desemnarea reprezentanţilor României în Parlamentul European?

– Consider că menirea unui politician este de a fi aproape de oameni, de a se implica permanent în rezolvarea problemelor cu care se confruntă. Am intrat în politică după ce am reuşit în afaceri, din convingerea că pot să ajut un număr cât mai mare de oameni. Fără falsă modestie, cred că în cei aproape trei ani de mandat în Parlamentul României nu am dezamăgit arădenii care mi-au solicitat sprijinul. Mă refer la sutele de oameni din tot judeţul care s-au prezentat în audienţă la biroul meu parlamentar, precum şi la alte mii de persoane întâlnite în cursul deplasărilor în judeţ. Am spus în numeroase rânduri că o politică eficientă, pentru oameni, nu se face din fotoliile călduţe de la Bucureşti, ci în mijlocul lor şi a necazurilor cu care se confruntă. Din păcate, încremenită în mrejele unei crize politice majore, pigmentată cu răfuieli reciproce, clasa politică românească se află într-un moment extrem de neplăcut din punctul de vedere al adevăratei sale misiuni: viaţa omului de rând. Realitatea crudă din România anului 2007 arată că funcţionarii statului, atât cei de la Bucureşti, cât şi cei din teritoriu, sunt mult mai preocupaţi să-şi păstreze posturile, decât de problemele pe care le prezintă cetăţenii. Oameni de toate categoriile, în special ţăranii, se plâng că nu mai pot face faţă escaladării birocratice actuale, că sunt puşi aiurea pe drumuri, că stau la cozi pentru lucruri banale. Este foarte grav că instituţiile statului sunt conduse după principiul păgubos al înţepenirii în scaune, cu atât mai mult acum, după integrarea României în Uniunea Europeană. Acestea ar fi doar câteva motive pentru care am decis să candidez la alegerile europarlamentare din 25 noiembrie 2007.

- Fără îndoială sunteţi unul dintre cei mai activi parlamentari ai judeţului Arad din acest mandat. În plan legislativ care ar fi priorităţile activităţii dumneavoastră?

- Am iniţiat un număr de 50 de propuneri legislative, nouă dintre fiind în prezent legi, iar alte două s-au materializat prin Ordonanţe de Urgenţă emise de Guvern, cu o largă arie de cuprindere: pensionari, agricultură, sănătate, familie, educaţie, copii, etc.. Alte 20 de propuneri legislative importante pe care le-am iniţiat sunt încă în dezbateri şi sper ca o bună parte din ele să se transforme cât mai curând în legi. De asemenea, am susţinut alături de colegii mei propunerile legislative de anvergură elaborate de Partidul Conservator, şi anume reducerea TVA la alimentele de bază, neimpozitarea profitului reinvestit şi Programul de solidaritate socială în favoarea pensionarilor cu venituri reduse.

- Una din priorităţile dumneavoastră a fost sprijinirea pensionarilor, cea mai defavorizată categorie a populaţiei. Concret, ce anume aţi întreprins pentru creşterea calităţii vieţii vârstnicilor?

- Am încercat şi în parte cred că am şi reuşit să le redau pensionarilor demnitatea pierdută, prin propuneri legislative care să le îmbunătăţească nivelul de trai, precum şi asigurarea coşului minim zilnic, medicamente, mâncare, plata utilităţilor. O realizare importantă a mea este stabilirea salariului mediu în loc de cel minim pe economie la calculul pensiilor pentru anii lucraţi până în 1963. Prin această reglementare, începând cu data de 1 iulie 2007, numai în judeţul Arad beneficiază de mărirea pensiilor 40.000 de pensionari. Tot pentru vârstnici, am iniţiat, susţinut şi promovat legea privind despăgubirea persoanelor care au depus bani la CEC pentru achiziţionarea de autoturisme Dacia, marea majoritate a acestora fiind în vârstă, oameni care şi-au pierdut speranţa că vor mai primii banii respectivi. De asemenea, pentru prima dată după 2001, în acest an s-a demarat construcţia de locuinţe sociale pentru persoanele evacuate din casele retrocedate, în urma demersurilor repetate pe care le-am făcut la oficialii Guvernului. În aceeaşi idee, recent a fost constituită Comisia parlamentară de anchetă pentru investigarea şi clarificarea modului în care au fost cheltuite sumele în cotă de 2 % obţinute din privatizări care trebuiau destinate construcţiei de locuinţe sociale. Alte propuneri importante pe care le-am iniţiat şi susţinut au fost înfiinţarea Programul de solidaritate socială în favoarea pensionarilor cu venituri reduse, majorarea punctului de pensie până la 45 la sută din salariul mediu brut anual, majorarea pensiilor agricultorilor, precum şi acordarea de asistenţă juridică gratuită pentru persoanele vârstnice.
Atât eu personal, cât şi Partidul Conservator, vom continua să ne preocupăm de problemele pensionarilor, pentru că verbul a pensiona este sinonim cu verbele a recunoaşte şi a respecta, şi pentru că pentru aceşti oameni fiecare zi contează.

- Ştiu că aţi militat activ pentru drepturile femeilor, pentru copii şi tineri, pentru familie în general. Sunteţi mulţumită de eforturile pe care le-aţi făcut în acest domeniu?

- Familia reprezintă una dintre valorile fundamentale ale Partidului Conservator, iar eu sunt preocupată îndeaproape de problemele familiilor, femeilor şi copiilor. Pe fondul procesului accentuat de îmbătrânire a populaţiei şi al exodului tinerilor spre alte zări, am iniţiat mai multe propuneri legislative care vizează stimularea tinerelor familii, creşterea demografică şi, implicit, stoparea fenomenului îngrijorător al depopulării. Astfel, am propus creşterea cuantumului alocaţiei pentru copii, majorarea indemnizaţiei pentru creşterea copilului la valoarea a 85% din salariul obţinut de părinte, dar nu mai puţin de 800 de lei, precum şi creşterea cuantumului alocaţiei familiale complementare şi a alocaţiei de susţinere a familiei monoparentale. De asemenea, am depus la Parlament o propunere legislativă privind prelungirea concediului plătit pentru creşterea copilului cu vârsta cuprinsă între 2 şi 3 ani. Aceasta este o soluţie reală de susţinere efectivă a familiilor care au în îngrijire copii în vârstă de până la trei ani, mai ales că legislaţia de până acum nu acoperea intervalul de vârstă al copiilor cuprins între doi şi trei ani, respectiv anul dintre terminarea concediului de maternitate şi limita minimă de înscriere la grădiniţe. Tot pentru femei, am demarat o campanie de strângere de semnături, solicitând un NU hotărât egalizării vârstei de pensionare dintre femei şi bărbaţi.
Consider că egalizarea se va putea realiza doar în timp, şi va trebui făcută eşalonat, începând cu domeniile de activitate în care femeile doresc acest lucru. Nici măcar în Austria, un stat european dezvoltat, nu există această egalizare a vârstei de pensionare, aceasta fiind prevăzută să se materializeze doar în ianuarie 2024.

- Aveţi o percepţie foarte bună şi între ţărani, talpa ţării cum spunea un mare învăţat. Care sunt direcţiile în care aţi acţionat pentru a salva satul românesc şi locuitorii săi?

- Un alt segment al populaţiei spre care mi-am îndreptat constant atenţia îl reprezintă ţăranii agricultori, în mijlocul cărora m-am aflat la fiecare sfârşit de săptămână. I-am informat de fiecare dată despre noile reglementări legislative intrate în vigoare după aderarea României la Uniunea Europeană. Am făcut demersuri pentru redeschiderea pieţelor de animale, în aşa fel încât micii producători agricoli să-şi poată comercializa animalele crescute în propriile gospodării. Am organizat întâlniri între agricultori şi specialişti, în scopul popularizării condiţiilor pe care producătorii individuali trebuie să le respecte pentru a-şi putea desfăşura activităţile agro-zootehnice. În plan legislativ, am reuşit promovarea legii pentru limitarea taxelor şi tarifelor aferente elaborării documentaţiilor cadastrale pentru înscrierea în cartea funciară a terenurilor agricole. Am organizat întâlniri între agricultori şi specialişti, în scopul popularizării condiţiilor pe care producătorii individuali trebuie să le respecte pentru a-şi putea desfăşura activităţile agro-zootehnice. În plan legislativ, am reuşit promovarea legii pentru limitarea taxelor şi tarifelor aferente elaborării documentaţiilor cadastrale pentru înscrierea în cartea funciară a terenurilor agricole. În prezent, în dezbaterile parlamentare se află o altă iniţiativă benefică pentru ţărani, care prevede reducerea coeficienţilor de corecţie privind calculul impozitelor pe terenurile din extravilanul localităţilor. Nu în ultimul rând, am făcut numeroase demersuri către oficialităţile abilitate, de la premier la ultimii miniştrii ai Agriculturii, solicitându-le să se implice în acordarea de despăgubiri proprietarilor cailor bolnavi de anemie infecţioasă ecvină din judeţul Arad, rămaşi şi fără animale şi fără bani, în urma unei acţiuni realizate cu complicitatea directă a statului.

- Vă mulţumesc şi vă urez succes în 25 noiembrie.

Lucian DOBRATER

(H-118713)

(H-120571)
PD
CEI MAI BUNI DIN ROMÂNIA
CU CEI MAI TARI DIN EUROPA
PPE

Best Mobila

Best Mobila CONFORT DESIGN

ACUM ŞI ÎN RATE

biblioteca TUJA
culoarea wenge sau wenge-artar

1099 lei

biblioteca MEGA SYSTEM

se vinde pe elemente începand cu 169 lei

Mobilă de calitate la preţuri promoţionale!

camera de tineret JUNIOR SOFT
1109 lei

canapea extensibilă, cu lada de lenjerie NADJA
699 lei

dormitor LAURA IV
1989 lei

Str. Poetului nr. 1/C, Tel: 0357.800.890.

urbanna SERVICII IMOBILIARE

mureş 300
COMPLEX REZIDENŢIAL

Micălaca, zona 300, bd. N. Titulescu
2 blocuri noi, 76 de apartamente
una, două şi trei camere
suprafaţe de până la 232 m²

0748 123 454
0748 123 455
0257 338 366
www.urbanna.ro

(H-121522)

***HOTEL RESTAURANT IRIS
organizează
Un REVELION de neuitat!!!
Informaţii la telefon:
0753 558 347; 0744 546 860

(H-121858)

GRUP FIRME
Angajează:
- DIRECTOR RESURSE UMANE

Cerinţe:
- studii de specialitate (psihologie, PR, tehnici de training etc.)
- experienţă minim 3 ani - avantaj
- limba engleză - avantaj

CV-urile se trimit la fax 0257/257.555 sau e-mail: office@friglogistic.ro, până la data de 5 decembrie 2007.

ARAD, Piaţa Gării, bl. I
(fostul Auto Moto)
ARAD, Casa de Cultură a Sindicatelor
(în pădurice, zona Podgoria)

MAGAZINELE DE MOBILĂ
LIA ARDELEAN

- Montaj gratuit
- Plata în rate

cea mai variată gamă
cea mai bună calitate
cele mai mici preţuri

(H-119988)

SANPAOLO IMI BANK ROMANIA

Dacă eşti o persoană responsabilă, ambiţioasă, motivată, comunicativă şi interesată să participi la dezvoltarea băncii noastre, te aşteptăm să intri în echipă şi să te dezvolţi odată cu noi!

Recrutăm personal pentru Centrala Băncii din Arad

TRADUCĂTOR ENGLEZĂ ŞI TRADUCĂTOR ITALIANĂ
(cod COR 244406)

- Studii superioare;
- Traducerea şi adaptarea textelor din limba engleză/ italiană în limba română şi viceversa;
- Verifică terminologia utilizată în documentele scrise (proofreading);

Cerinţe generale:
- experienţă de lucru în traduceri şi retroversiuni scrise;
- experienţă în interpretariat simultan şi consecutiv – reprezintă un avantaj;
- capacitate de organizare şi planificare a sarcinilor şi a priorităţilor;
- cunoştinte foarte bune de operare PC;
- corectitudine, seriozitate şi responsabilitate;
- integritate morală;
- proactiv;

Persoanele interesate sunt rugate să trimită până la data de **23 noiembrie 2007** un Curriculum Vitae şi o Scrisoare de Intenţie la nr. fax **0257/285.335** sau la adresa de e-mail **human.resources@sanpaoloimi.ro.**
Vor fi contactate doar persoanele selectate, care corespund solicitărilor. Toate aplicaţiile sunt confidenţiale

(H-121914)

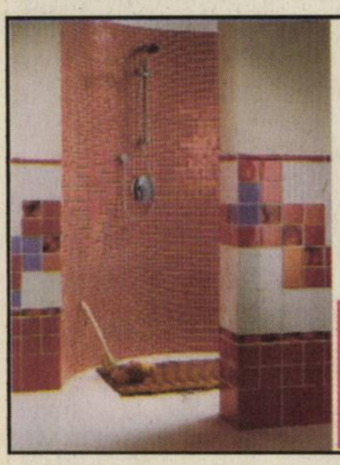

PIASTRELLE
Pasiune pentru detaliu

NOU!
S-a deschis show-room-ul din P-ţa UTA
str. Calea A. Vlaicu nr. 45-55
tel: 0357/431.727

Vă aşteptăm la magazinele noastre din ARAD:
Calea Romanilor 26 B Tel.: 0257/287.630
Calea Radnei 198-200 Tel.: 0257/369.133

(H-87800)

www.romjob.ro
Cele mai proaspete oferte de munca
www.romjob.ro

Poly Bag
produce şi comercializează
- **pungi de congelator**
  - preţuri avantajoase pentru distribuitori
- **saci polietilenă**
  - dimensiuni la cerere
- **folie polietilenă**
  - lăţimi 300-900 mm; grosimi 0,002-0,150 mm
- **plase personalizate**
  - transparente, color, imprimante

Nou! • folie strech
Angajăm AGENT COMERCIAL
Arad, str. Câmpul Liniştii 1 (incinta Romania Combi)
Tel/fax: 0257/275.787; 0744.775.123;
e-mail: office@polybag.ro.; www.polybag.ro.

(H-121593)

ANTON
Arad, Calea A.Vlaicu, nr. 291,CP 310580
OP 8, Cp136 Tel: 0257-216.836, Fax: 216.835

S.C Anton Industries S.R.L.
Angajează

- Menajeră
- Operatori pentru maşini de tricotat (program de lucru 6 ore)
- Muncitoare pentru maşini tip kett, liniare, triplok şi OV
- Muncitori pentru secţia de călcat
- Personal calificat pentru control calitate secţia finisaj

Oferim salarii avantajoase, transport gratuit, bonuri de masă, decontarea abonamentelor de transport.

Informatii la Tel : 0257-216.836
sau la sediul firmei Calea Aurel Vlaicu nr. 291 (Zona Industrială)

(H-121274)

VERBITA

Şcoala de şoferi Verbiţă
Arad, Calea Aurel Vlaicu nr. 282
Tel.: 0257 275 960
0720 000711
0728 107299
scoala@verbita.ro

Şcoala de şoferi VERBIŢĂ face înscrieri la cursuri pentru categoriile A,B,C,E,D - seria noiembrie
Se oferă: Condiţii moderne de pregătire teoretică
Pregătire practică pe maşini:
Logan (cat.B)
Iveco (cat.C)
Mercedes (cat.D)
Motocicletă Yamaha (cat.A)
Înscrierile se fac de luni până vineri între orele 8-17.

Informaţii la telefon : 0257.275.960
între orele 8-17 0720.000.711
0728.285.314
www.verbita.eu

(H-80289)

S.C. COMBI SPEDITION S.A.
dă în chirie 80 mp. spaţiu de birou ultracentral - Arad, str. N. Bălcescu şi 324 mp. spaţiu de depozit în Arad, str. Câmpul Liniştii nr. 1.

Informaţii la tel. 0744.646.949; 0257/255.532.

(H-121412)

Mare publicitate telefon: 280.943; 280.904

Primăria comunei Vladimirescu organizează în data de 03.12.2007, ora 9, concurs pentru ocuparea postului de

inginer constructor

pe durată determinată de 6 luni

- posibilitate de angajare după expirarea celor 6 luni, prin concurs

Condiţii:

- absolvent al facultăţii de construcţii
- cazier judiciar
- curriculum vitae
- adeverinţă medicală

Relaţii la telefon 514.101; 514.902, la sediul Primăriei Vladimirescu.

SC Ditre International SRL

Angajează:

- muncitori calificati şi necalificaţi
- tapiţeri
- tâmplari
- confectioneri

Toate posturile sunt valabile atât pentru femei cât şi pentru barbaţi

Oferim: Salarii atractive, bonuri de masă, posibilităţi de avansare şi transport gratuit.

Informaţii la telefon: 0257.216.610 şi la sediul firmei din Arad, str III, Zona industriala Vest nr 3.

INFORM MEDIA

SC Inform Media SRL, lider pe piaţa în domeniul editării ziarelor şi serviciilor internet în zona de vest a Austriei, zona de nord-est a Ungariei şi România, membru al unui grup de firme multinaţionale

CAUTĂ muncitori calificaţi şi necalificaţi la maşina de tipar pentru punctul de lucru Timişoara

Condiţii:

- studii medii - cunoştinţe mecanice constituie un avantaj
- disponibilitate de lucru în schimburi
- capacitate de muncă sporită

Se ofera:

- cazare
- pachet salarial atractiv
- posibilităţi de dezvoltare a carierei

Cunoaşterea limbii engleze, germane, maghiare constituie un avantaj.

email: recruitment@informmedia.ro
tel. 0256/305-747, fax: 0256/305-749.

SC Cotta Internaţional SRL

firma mixta Română Elveţiană

selecţionează personal

- **TAPIŢERI CALIFICAŢI**
- **TINERI ABSOLVENŢI ÎN VEDEREA CALIFICĂRII ÎN MESERIA DE TAPIŢER.**

SE OFERĂ:

- salarizare atractivă ,
- condiţii deosebite de muncă,
- bonuri de masă,
- transport gratuit.

CEI INTERESAŢI SUNT RUGAŢI SĂ SE PREZINTE LA SEDIUL SOCIETĂŢII DIN ARAD STR BICAZ 1-5 (INTRAREA DIN ALEEA MUNCII), ZILNIC ÎNTRE ORELE 8.00 -16.00

Publicitate eficientă în ADEVĂRUL cel mai citit ziar judeţean!

Sc Elopar Prod SRL

companie internationala cu domeniul de activitate cablaje auto

angajează:

- ***operator cnc***
- ***asamblori (necalificaţi)***
- ***electricieni***
- ***secretară***

informaţii la tel: 0257.218.076; 0788.735.330
cv la nr de tel: 0257-218061

S.C. ATLASSIB S.R.L.

Angajează:

• AGENŢI DE TURISM

- experienţă în activitatea de birou sau absolvent promoţia 2007 (specializarea turism-servicii constituie un avantaj), domiciliul în Arad, cunoştinţe obligatorii de limbă străină, cunoştinţe operare calculator, permis de conducere, telefon.

Relaţii la telefon 0257/252.727 sau la sediul agenţiei Atlassib Arad.

HOTEL CENTRAL

Angajează:

BUCĂTAR(Ă)

- experienţă în domeniu
- reşedinţa în municipiu
- disponibilitate la program

CV-urile şi cererile de angajare se vor depune la sediul societăţii din Arad, str. Horia nr. 8.

Societate Comercială lider în distribuţie de anvelope, uleiuri şi accesorii auto angajează:

RESPONSABIL VÂNZĂRI

cu următoarele cerinţe:

- studii superioare
- bun organizator, comunicativ
- cunoştinţe PC
- disponibilitate la program de lucru prelungit şi delegaţii

oferim:

- încadrarea într-un colectiv format, dinamic
- pachet salar atractiv
- autoturism de serviciu, telefon
- formare profesională

mai multe informaţii:

- 0723/662.372
- trimiterea CV-lor şi Scrisorilor de intenţie până la 20.11.2007 la adresa resurseumane@impar.ro

(H-121116)

INVITAŢIE DE PARTICIPARE

1. DENUMIRE AUTORITATE CONTRACTANTĂ
   Casa de Asigurări de Sănătate Arad
2. ADRESĂ SEDIU
   Arad, B-dul Revoluţiei nr. 45, cod poştal 310180
3. DATA LIMITĂ PENTRU PRIMIREA OFERTELOR
   26/11/2007, ora 12
4. ADRESA LA CARE SE TRIMIT OFERTELE
   Arad, B-dul Revoluţiei nr. 45, cod poştal 310180
5. LIMBA ÎN CARE TREBUIE ELABORATĂ OFERTA
   Limba română
6. DESCRIERE A OBIECTULUI CONTRACTULUI
   Contract furnizare produse:
   - IMPRIMANTE JET LASER-CPV30233231-9
   - SURSE DE ALIMENTARE NEÎNTRERUPTIBILE PENTRU PC-URI CPV31682530-4
7. MODUL DE OBŢINERE AL DOCUMENTAŢIEI DE ATRIBUIRE
   Arad, B-dul Revoluţiei nr. 45, cod poştal 310180 - SECRETARIAT
8. CRITERII MINIME DE CALIFICARE
   Conform fişei de date

(H-121913)

S.C. ARCOOM SCM

Firmă producătoare de confecţii pentru femei

ANGAJEAZĂ:

30 de CONFECŢIONERE

pentru sediile din Arad, str. Cloşca nr. 8; Calea A. Vlaicu, Bl. Z 28 şi Curtici, str. Cloşca nr. 20

OFERIM:

- *lucrul într-un schimb*
- *salarizare atractivă*
- *primă lunară de prezenţă de 10%*
- *tichete de masă*
- *decontarea transportului urban şi interurban*
- *aprecierea şi recunoaşterea valorii individuale*
- *secţii dotate cu încălzire proprie şi instalaţie de aer condiţionat*

ÎNCHIRIAZĂ:

- *189 mp spaţiu comercial în str. Banu Mărăcine 26, sc. C, parter*
- *150 mp hală în str. Eftimie Murgu FN (cu încălzire pe gaz)*
- *75 mp birouri în str. Eftimie Murgu FN (cu încălzire pe gaz)*
- *537 mp magazie în str. Eftimie Murgu FN (fără încălzire)*

Informaţii la sediul societăţii din Arad, str. Cloşca nr. 8, la tel. 256.919; 0728/873.633; 255.889.

SC ERGAD TECHNOLOGY SRL

firma cu capital integral italian care activeaza in domeniul electronic

angajeaza:

OPERATORI - PROGRAMATORI pentru masina de plantat SMT

Se ofera:

- *pachet salariu in functie de aptitudini*
- *transport gratuit*
- *tichete de masa*
- *pregatire profesionala in conditii foarte bune de lucru*

Trimiteti CV pe adresa:

SC ERGAD TECHNOLOGY SRL Arad, str.Padurii, nr.24, Tel: 0257.206.247 sau fax 0257.306.194 sau pe e-mail: otilia.dimeny@gread.it

ACTIV GRUP IPURL

(H-121968)

Cu sediul în Arad, str. Tribunul Buteanu, nr.1, ap.1, lichidator judiciar al SC Conor Internaţional SRL, CUI 11241756, anunţă vânzarea la licitaţie publică conform prevederilor Legii 85/2006, a imobilului **„Intravilan cu casă cu nr. 31** în strada Eftimie Murgu , teren în suprafaţă de 922 mp, înscris în CF nr. 9166 Arad, cu 4 camere, 2 băi, bucătărie, anexe, la preţul minim de începere a licitaţiei de **400.000 RON**.

Licitaţia va avea loc în data de **03.12.2007, ora 14**[00] la sediul lichidatorului judiciar. Garanţia pentru înscrierea la licitaţie este de 10% din valoarea de pornire. Înscrierile şi achitarea garanţiei de participare la licitaţie se pot face până cu **1 ora înainte** de începerea licitaţiei. Regulamentul de organizare a licitaţiei si relaţii suplimentare se pot obtine la sediul ACTIV GRUP IPURL, sau la tel. 214821, mobil 0744.697814.

Program mare publicitate luni-vineri: 9,00-17,00

PE SCURT

- **Controale.** Agenţii de ordine publică au aplicat 23 sancţiuni contravenţionale, în valoare de 6.156 RON, au aplanat nouă conflicte, au controlat un număr de 19 sisteme de pază şi au fost efectuate 11 controale.

Accident grav

Arad (C.M.) - Miercuri dimineaţă, pe Calea Aurel Vlaicu, din Arad, conducătorul auto Dan M., de 47 ani, din Pecica, în timp ce încerca să pună în mişcare autoturismul aflat în parcarea din faţa unei firme, nu a acordat prioritate de trecere autoturismului marca Renault condus regulamentar de Vasile G., intrând în coliziune cu acesta. În urma coliziunii a fost accidentat grav conducătorul auto Vasile G. şi accidentat uşor un pasager aflat pe bancheta din spate a autoturismului Renault.

Prinşi

Lipova (C.M.) - Poliţiştii din Lipova, împreună cu cei de la postul de poliţie Săvârşin, l-au depistat pe Emeric L., de 40 ani, din localitatea Geoagiu, judeţul Hunedoara, care se sustrăgea de la executarea pedepsei închisorii de 1,6 ani pentru furt calificat. Susnumitul a fost predat escortei poliţiştilor din Geoagiu pentru a fi încarcerat la Penitenciarul Bârcea, judeţul Hunedoara. Poliţiştii din cadrul Serviciului Investigaţii Criminale i-au depistat şi reţinut pe Florin L., de 29 ani, din Arad, care se sustrăgea de la executarea pedepsei închisorii de 6,6 ani pentru furt calificat, şi pe Traian N., de 32 ani, din Pecica, care se sustrăgea de la executarea pedepsei închisorii de trei ani pentru furt calificat. Ambii au fost încarceraţi la Penitenciarul Arad.

Băut

Arad (C.M.) - Poliţiştii de la Serviciul Poliţiei Rutiere îl cercetează pe Gheorghe M., de 41 de ani, din Arad, pentru comiterea infracţiunii de conducere pe drumurile publice a unui autovehicul având o alcoolemie de 0,82 mg/l în aerul expirat. Acesta a fost depistat de către agenţii de poliţie în timp ce conducea pe str. G. Magheru, din Arad, un autoturism, iar la testul cu aparatul alcooltest avea o alcoolemie de 0,82 mg/l în aerul expirat.

Cadavru descoperit la Mâsca

Mâsca (C.M.) - Cadavrul unei femei dispărute a fost găsit lângă o pădure din judeţul Arad. Rămăşiţele umane au fost descoperite lângă Mâsca, unde locuia femeia de 66 de ani. Conform procurorului criminalist Cristian Lazăr, femeia a fost dată dispărută de rude în urmă cu două luni, dar a fost descoperită întâmplător de localnici. Corpul era într-o râpă de lângă o pădure şi din el au mai rămas doar picioarele, care nu au putut fi mâncate de animale pentru că erau în cizme. Lângă cadavru au rămas hainele, care au fost recunoscute de rude. Anchetatorii arădeni vor încerca să stabilească motivul decesului pe baza unor analize de laborator care vor fi făcute pe probe de ţesut găsite la faţa locului.

Jandarmii au aplanat conflictul (Foto: FAN)

Bătaie la Socodor

Socodor (I.C.) - În timp ce executau o acţiune de prevenire şi combatere a faptelor antisociale în zona localităţii Socodor, o patrulă mobilă auto din cadrul Inspectoratului de Jandarmi Judeţean Arad (I.J.J) a intervenit pentru a aplana un conflict izbucnit în incinta unui bar din localitate. Un bărbat, aflat în stare de ebrietate, a adus injurii şi ameninţări personalului barului. Vasile B., de 26 de ani, din Maramureş, era supărat pentru că aceştia au refuzat să-l servească cu alcool, spunându-le că le taie gâtul dacă nu primeşte de băut. Agresorul chiar a bătut un consumator din bar, lovindu-l de mai multe ori cu pumnii. Victima s-a ales cu multiple leziuni în zona capului. „Celui în cauză i-au fost întocmite actele premergătoare pentru săvârşirea infracţiunii de lovirea sau alte violenţe", a declarat căpitanul Lucian Nemeş, purtător de cuvânt în cadrul I.J.J Arad.

Şoferi prinşi fără centură

■ **Agenţii S.P.R. au aplicat joi, mai multe sancţiuni, şoferilor care nu au purtat centura de siguranţă.**

Arad (I.C.) - Efectivele Serviciului Poliţiei Rutiere (S.P.R.) Arad au ieşit ieri în stradă cu toate echipajele într-o acţiune de amploare. Astfel, agenţii de poliţie şi-au îndreptat atenţia spre şoferii care nu purtau centura de siguranţă, dar şi spre pasagerii autovehiculelor. La nici câteva minute de la începerea acţiunii câţiva conducători auto au fost traşi pe dreapta, fiind prinşi fără centură şi sancţionaţi. „Ne axăm pe portul centurii de siguranţă, pe nerespectarea acestei prevederi de către conducătorii auto, dar şi de către pasageri, precum şi alte abateri pe linie de circulaţie comise de conducătorii autovehiculelor", a declarat comisarul Gheorghe Dărău, din cadrul S.P.R.

Acţiune binevenită

Mulţi dintre şoferii traşi pe dreapta de agenţii de poliţie rutieră ne-au spus că astfel de acţiuni sunt binevenite, deşi şi-ar fi dorit să nu fie tocmai ei prinşi şi sancţionaţi. „Am primit amendă şi puncte de penalizare pentru centură. Chiar acum m-am urcat la volan şi nici n-am apucat să o pun că m-au şi prins", a spus un conducător auto. Cei care sunt prinşi fără centură riscă două puncte de penalizare, dar şi o amendă de 39 de lei, care se poate plăti în 48 de ore.

Acţiune în forţă a poliţiştilor (Foto: Ioana Costaş)

„Sensibilizăm conducătorii auto cu privire la portul centurii de siguranţă şi obligaţia acesteia prevăzută de lege de a o purta", a declarat agentul şef adjunct Eduard Georgescu din cadrul S.P.R.

www.aradon.ro
Aici mai multe foto şi video

Bărbatul a refuzat să fie filmat (Foto: Vasile Obşitoş)

Puşi pe jar de un bolnav psihic

■ **Un bărbat a pus pe jar poliţia, pompierii, ameninţând că se aruncă de pe Casa Sindicatelor.**

IOANA COSTAŞ
ioana.costas@informmedia.ro

Arad - Noapte grea pentru poliţiştii arădeni, care au fost nevoiţi să convingă un bărbat, urcat pe clădirea Casei Sindicatelor, să coboare. Tânărul, în vârstă de 29 de ani, a reuşit să pună pe jar zeci de poliţişti, pompieri şi medici de la Ambulanţă, la faţa locului deplasându-se patru maşini ale poliţiei, o ambulanţă şi o autospecială cu scară de la pompieri. Tânărul ameninţa că se aruncă în gol dacă nu vorbeşte cu un psiholog, aceasta fiind şi singura cerere solicitată de bărbat. Nu se cunosc motivele pentru care l-au determinat pe bărbat să recurgă la acest gest, însă tânărul este cunoscut ca fiind bolnav psihic. Se pare că acesta a mai solicitat şi înainte, în repetate rânduri, ambulanţa şi poliţia. După mai bine de o oră de negocieri, în care bărbatul ameninţa că se aruncă dacă este filmat, poliţiştii au reuşit să-l convingă să coboare. „Am purtat o discuţie cu colegii de la Ambulanţă şi se pare că bărbatul a mai solicitat intervenţia acestora, fiind cunoscut ca bolnav psihic. Punem cinci, şase echipaje de pompieri, poliţie şi ambulanţă pentru un bolnav psihic", a declarat agentul şef Sebastian Boc, din cadrul IPJ Arad. După ce a fost convins să coboare de pe acoperiş, tânărul a fost urcat în ambulanţă şi dus la spitalul de psihiatrie. Bărbatul nu a zăbovit prea mult la spital, fugind de acolo în aceeaşi noapte. Se pare că acesta a sărit pe geam direct în curtea spitalului, iar de acolo a escaladat gardul. Poliţia a fost anunţată de dispariţia tânărului.

www.aradon.ro
Aici poţi vedea video

Începe vaccinarea

■ **Autorităţile sanitar veterinare demarează o campanie de imunizare a porcilor din gospodării.**

Arad (L.Ş.) - Medicii veterinari arădeni vor demara campania de vaccinare împotriva pestei porcine clasice subvenţionată de la bugetul de stat. „Porcii bolnavi de pestă porcină clasică beau multă apă, nu se deplasează sau se deplasează greoi şi au tremurături musculare mai ales la picioarele posterioare, refuză hrana, au tegumentul colorat în roşu închis, au constipaţie urmată de diaree de culoare verzuie, scroafele avortează sau fată purcei infectaţi care mor la scurt timp, moartea survine între 5-15 zile de la contaminare",

Viorel Agud (Foto: M. S.)

susţine doctorul Viorel Agud, directorul D.S.V. şi pentru Siguranţa Alimentelor Arad. Specialiştii spun că vaccinul asigură imunitate în proporţie de sută la sută. „Orice schimbare în privinţa sănătăţii, numărului şi circulaţiei animalelor din gospodărie, trebuie anunţată imediat medicului veterinar", a mai ţinut să precizeze Agud.

www.aradon.ro
Aici mai multe detalii

Drama unui campion

■ **Un copil de zece ani, sportiv de performanţă, are nevoie de sprijin în lupta cu cancerul.**

Pâncota (L.Ş.) - La cei zece ani ai săi, Bogdan Ţintoi, un tânăr sportiv din Pâncota, trebuie să facă faţă unei boli teribile: cancerul. După ce a fost diagnosticat cu cancer osos, viaţa lui s-a schimbat pentru totdeauna. Acum este internat în spitalul de la Timişoara, unde face tratament cu citostatice. Bogdan este campion naţional la Karate, participând, de-a lungul scurtei sale cariere, la numeroase competiţii sportive, naţionale şi internaţionale. Acum, ceea ce doreşte este să poată alerga din nou. „Aş vrea să pot alerga în curtea şcolii, cu colegii din clasă sau pe stradă, cu fratele meu. Vreau să merg din nou la şcoală", spune băiatul, cu voce tremurândă. Urmează să fie supus unei operaţii dificile, care costă însă 30.000 de Euro. Colegii şi profesorii săi au demarat o campanie de strângere de fonduri, mergând din poartă în poartă. Să-l ajutăm fiecare dintre noi! Părinţii au deschis două conturi, la Banca Transilvania: RO 12BTRL00201201B11386XX - în lei şi RO 84BTRL00204201B11386XX - în euro (titular Ţintoi Mihai).

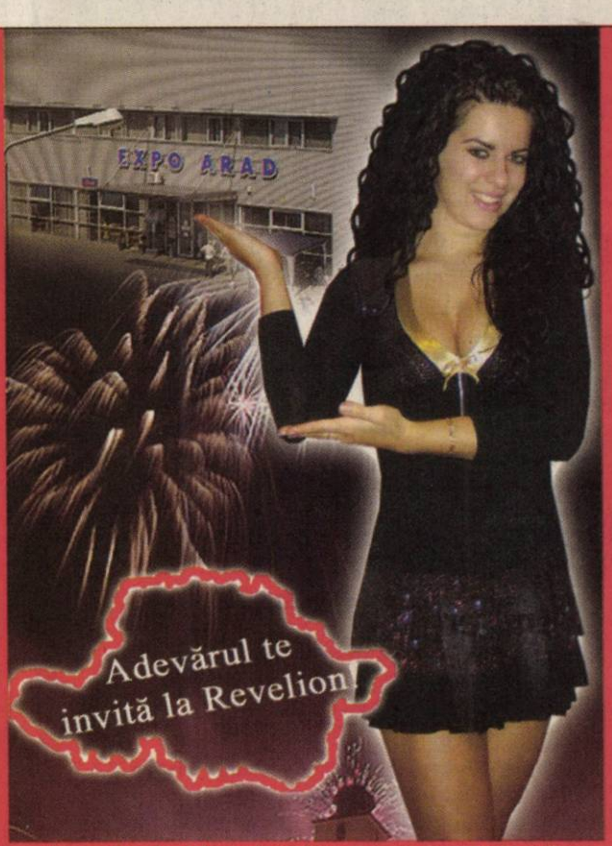

Abonează-te la Adevărul pe luna decembrie şi vei caştiga unul dintre cele patru locuri oferite de ziarul tău de familie, la restaurantul Complexului Expo Arad, pentru petrecerea nopţii de Revelion!

Trebuie doar să ne trimiţi talonul de mai jos, completat integral, alături de copia chitanţei-abonament care ne asigură ca te-ai abonat la Adevărul pe decembrie. Plicurile pot fi aduse şi personal la redacţie, B-dul Revoluţiei nr. 81.

Aşteptăm plicurile dumneavoastră până la data de 10 decembrie. Marţi, 11 decembrie, în prezenţa unei comisii, va avea loc extragerea celor patru abonaţi norocoşi care vor beneficia (împreună cu soţul, soţia, prietenul sau prietena), în noaptea dintre ani, de masă, program artistic de excepţie, nume celebre şi artificii spectaculoase, la Complexul Expo Arad.

Nume, prenume ____
Strada ____ nr.__ bl.__ sc.__ et.__ ap.____
Localitatea ____ Telefon ____

ADEVĂRUL
TU COMANZI

Povestea unui succes istoric

PE SCURT

• **Oferte.** Doi dintre jucătorii echipei UTA, Alexandru Bălţoi şi Cristian Todea *(foto)*, au intrat în vederile echipei „Poli" Iaşi. La iarnă, lotul lui Ionuţ Popa va fi împrospătat cu mai mulţi jucători, au anunţat noii acţionari ai clubului moldav.

• **Trei ore.** Mitingul de protest al suporterilor echipei UTA, care va avea loc sâmbătă, de la ora 11.00, a primit aviz favorabil a se desfăşura pe parcursul a trei ore. Traseul e deja ştiut, UTA - Gară - Podgoria - Primăria Arad.

ALBE ŞI NEGRE

Atitudine păguboasă

DANIEL SCRIDON
daniel.scridon@informmedia.ro

Forma de protest aleasă de componenţii echipei UTA este întoarsă pe toate feţele în aceste zile. Majoritatea îi arată cu degetul şi îi pune la colţ pe răzvrătiţi. Ori de câtă compasiune ar da dovadă, vizavi de situaţia lor financiară din ultimele două luni, suporterii condamnă atitudinea lor neprofesionistă. Şi au dreptate...

Pe motiv că nu-şi cunosc stăpânii, jucătorii „Bătrânei Doamne" se prezintă la stadion, pierd vremea două ore, după care se împrăştie care încotro. Şi a doua zi o iau de la capăt. Nici unul nu se gândeşte la el, ca sportiv. Dacă s-ar fi respectat pe ei înşăşi, meseria de fotbalist profesionist, ar fi ieşit la antrenamente, pentru a fi într-o formă fizică competitivă în momentul clarificării lucrurilor la UTA. Sau, în cel mai rău caz, la trecerea la un alt club. Numai că, influenţaţi, o parte a jucătorilor s-au lăsat duşi de val, preferând să intre în conflictul dintre cei doi finanţatori. Iar indecişii nu puteau ieşi din cuvântul bătrânilor. Prietenii, ştiu de ce.

În Superligă

Arad (A.H.) - În cadrul Superligii Naţionale de polo, sâmbătă (ora 18), respectiv duminică (ora 10), jucătorii Astrei - antrenori Barbu Ghiţan şi Gabriel Iazbinsky - vor susţine o „dublă" cu Sportul Studenţesc Bucureşti. Partidele se vor desfăşura în Bazinul Olimpic „Delfinul".

Pe semicerc

Arad (A.H.) - Sala Sporturilor „Victoria" va găzdui două întâlniri de handbal masculin. Sâmbătă, de la ora 12, se vor duela CSŞ „Avram Iancu" şi Universitatea HCM Poli Timişoara (juniori I). Apoi, duminică, în Divizia A, de la ora 11, HC Arad - pregătită de Sabin Dacău - va da piept cu HC II Odorhei.

Sabin Dacău (Foto: Şt. M.)

Corneliu Maior (Foto: Şt. Matyaş)

Faţă nouă

Arad (D.S.) - Încet, dar sigur, stadionul Gloria îşi schimbă înfăţişarea. În bine. „O scurtă plimbare pe malul Mureşului şi vă puteţi convinge de paşii pe care Universitatea de Vest Vasile Goldiş i-a făcut în readucerea stadionului Gloria în circuitul sportiv" - a declarat Corneliu Maior, cancelarul general al UVVG Arad. Tot de la domnia sa am aflat că în vara anului viitor se va turna şi pista de atletism, astfel ca pe „Gloria" să se poată organiza primele concursuri.

■ B.C. ICIM Arad păstrează şanse reale de calificare în primăvara europeană.

DANIEL SCRIDON
daniel.scridon@informmedia.ro

Arad - Primul pas spre calificarea în primăvara europeană a fost făcut. B.C. ICIM Arad a învins o reprezentantă a unei ţări în care baschetul se mănâncă pe pâine. Iar despre turcoaicele de la Pankup Ted Kayseri, „victima" lui Gladden et company, veţi mai auzi. Cum Hemofarm Vrsec a învins pe Apollon Ptolemaida, scor 89-79, situaţia în Grupa B s-a complicat şi mai mult. Practic, fiecare echipă a adunat o victorie şi are şanse de calificare. „Ne jucăm şansa până la capăt. Partidele de pe teren propriu sunt decisive. Asta nu înseamnă că la Vrsec vom merge în excursie" - a punctat Dan Moraru, directorul tehnic al grupării sprijinite de ICIM şi Primăria Arad.

Aplicate perfect de jucătoare, indicaţiile lui Adi Budurean s-au dovedit câştigătoare (Foto: Şt. Matyaş)

ANTRENAMENT CU IAŞIUL

Între două partide de FIBA Europe Cup, vicecampioanele de la ICIM dispută un nou joc din cadrul întrecerii interne. Astfel, sâmbătă, ora 10, la Polivalentă soseşte Naţional Iaşi, ocazie pentru tehnicienii echipei noastre de a rula întreg lotul avut la dispoziţie. Partida va fi oficiată de Amalia Nagy şi Gabriela Istvan, sub privirile comisarului FRB, Ioan Olaru.

O dragoste adevărată

Chiar dacă au mai fost ceva locuri libere în „Polivalenta" arădeană, atmosfera a fost una încântătoare, lucru remarcat, cu fair-play, de başkanul lui Ted Kayseri. Sub genericul „O dragoste adevărată", galeria condusă de Zoran Arsenov, sprijinită şi de un grup de fani ai UTA-ei, au împins echipa Aradului spre un succes istoric. Fericiţi, la final, suporterii şi-au unit glasurile pentru a se face auziţi: „Nu lăsaţi UTA să moară".

> *Cu trei victorii în grupă, nu putem rata calificarea în 16-imile FIBA Europe Cup*
>
> DAN MORARU

Aparenţele înşală

Deşi nu puţini au fost cei care şi-au exprimat nemulţumirea faţă de unele momente ale jocului, greşelile unor fete şi procentajul scăzut la libere şi trei puncte, trebuie scos în evidenţă spiritul de luptă al echipei, dorinţa de victorie a jucătoarelor.

De aici şi unele inexactităţi, fireşti, în condiţiile unei apărări agresive, ce nu poate fi văzută în campionatul intern.

A doua zi de grevă

Arad (D.S.) - Gluma se îngroaşă. Jucătorii UTA-ei au intrat în a doua zi de grevă. Marin Barbu nu a avut ieri dimineaţă obiectul muncii, elevii lui refuzând să iasă la antrenament. Astfel şi revenirea la echipă a portughezilor Edson şi Simao - absenţi nemotivaţi miercuri - a trecut la fel de neobservată.

În ciuda faptului că tot mai mulţi suporteri contestă forma de protest impusă de Tudor et company, fotbaliştii „Bătrânei Doamne" nu dau semne că ar dori să revină „în iarbă". Cu riscul de a suporta mai apoi consecinţele Regulamentului de Ordine Interioară.

www.adg-imobile.ro
ADG imobile
TELEFON
0723.523.370
0744.129.997
0744.845.974
FAX
0357.811.572
E-MAIL
office@adg-imobile.ro
ADMINISTRARE
blocuri
clădiri de birouri
complexe rezidenţiale
(R-1199177)
RECLAMĂ

Vrem puncte

Arad (L.S.) - Cele patru echipe arădene din Liga a III-a dispută, astăzi, meciuri în cadrul etapei a XV-a. Toate au partide dificile, din care speram să iasă cu cât mai multe puncte.

Cel mai important joc pare a fi cel de la Vulcan, acolo unde ACU va încerca să dea lovitura, pentru a rămâne în plasa liderului. Elevii lui Mihai Roşca pot şi trebuie să se întoarcă cu punct(e) la Arad. În zona din subsolul clasamentului, Victoria Nădlac va căuta, cu înfrigurare, victoria, pe teren propriu, în faţa celor de la Nova Mama Mia. Nu de alta, însă doar trei puncte ar mai putea încălzi sufletul „vameşilor". CS Ineu are o misiune dificilă, aşa cum e şi situaţia la echipă, dar vrea să se scoată pe terenul celor de la UM Timişoara, cele două formaţii fiind vecine de clasament.

Meci liniştit la Arad, între Gloria şi Minerul Lupeni, dar valoarea celor două echipe indică faptul că am putea vedea un joc interesant.

Mihai Roşca (Foto: Şt. M.)

RECLAMĂ ELECTORALĂ

PE SCURT

• **Candidatură comună.** Belgia şi Olanda s-au declarat oficial interesate să-şi depună o candidatură comună pentru a organiza turneul final al Cupei Mondiale de fotbal din 2018, după ce aceleaşi ţări au fost şi gazdele Campionatului European din 2000. Comitetul Executiv al FIFA va decide în 2011 ţara ce va găzdui ediţia din 2018 a Cupei Mondiale. Printre ţările interesate de organizarea acestei competiţii se află Anglia, China, Australia, Mexic şi Statele Unite ale Americii.

Verighete... olimpice

Bucureşti (MF) - O firmă din Beijing a pus în vânzare o serie specială de verighete din aur alb, inscripţionate cu simboluri ale Jocurilor Olimpice, fiind pentru prima dată când astfel de obiecte se vând ca produse olimpice, autorizate de Comitetul de Organizare al JO-2008.

Verdict

Londra (MF) - Federaţia Internaţională de Automobilism (FIA) va anunţa, azi, decizia la apelul McLaren-Mercedes, ce ar putea pune în discuţie titlul de campion mondial al piloţilor de Formula 1, obţinut de finlandezul Kimi Raikkonen, a anunţat un purtător de cuvânt.

Kimi Raikkonen (Foto: EPA)

Michael Schumacher (Foto: EPA)

Nu revine

Berlin (MF) - Germanul Michael Schumacher, septuplu campion mondial de Formula 1, a dat asigurări, în presa de joi, că nu are nicio intenţie de a reveni în activitate, în ciuda faptului că marţi şi miercuri a înregistrat cel mai bun timp în şedinţele de teste pentru Ferrari.

„Serios, o revenire nu este la ordinea zilei. Este vorba pur şi simplu de a-mi face o plăcere şi de a ajuta echipa şi mi-am atins aceste două obiective", a declarat Schumacher.

Tricouri de gală

Rio de Janeiro (MF) - Reprezentativa de fotbal a Braziliei va evolua în meciul cu Uruguay, de la 21 noiembrie, cu tricouri speciale pentru celebrarea a 50 de ani de la câştigarea Cupei Mondiale din 1958 din Suedia, a anunţat Federaţia Braziliană de Fotbal (CBF).

Această nouă ţinută, care se inspiră din cea folosită de Brazilia în 1958, a fost prezentată la centrul de antrenament Granja Comary de la Teresopolis, la circa 80 de kilometri de Rio de Janeiro, unde naţionala braziliană pregăteşte meciurile din preliminariile Cupei Mondiale din 2010 cu Peru şi Uruguay.

CBF a anunţat că sunt prevăzute şi alte festivităţi pentru omagierea echipei care a câştigat pentru Brazilia, primul, din cele cinci titluri de campioană mondială.

Din nou împreună. Organizatorii Openului de tenis al Australiei, care va avea loc în perioada 14-27 ianuarie 2008, au anunţat, joi, participarea în proba de dublu a surorilor Venus şi Serena Williams, care nu au mai disputat această probă de la triumful din 2003. (Foto: EPA)

Ne fluieră austriacul Plautz

■ „Centralul" desemnat pentru Bulgaria - România a condus şi finala Supercupei Europei.

Bucureşti (MF) - Partida Bulgaria - România, din preliminariile Campionatului European din 2008, va fi condusă de o brigadă de arbitri din Austria, avându-l la centru pe Konrad Plautz.

Plautz va fi ajutat de asistenţii Egon Bereuter şi Markus Mayr.

Konrad Plautz, în vârstă de 43 de ani, este arbitru internaţional din 1996. El a arbitrat în acest an Supercupa Europei, în care echipa italiană AC Milan a învins, la Monte Carlo, cu scorul de 3-1, formaţia spaniolă FC Sevilla.

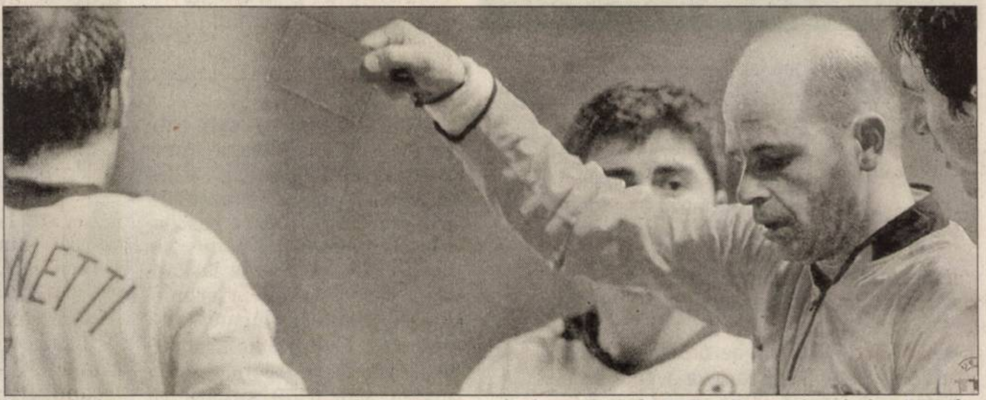

Konrad Plautz nu ezită să recurgă la cartonaşe, când este cazul. Jucătorii noştri trebuie să se ferească (Foto: EPA)

Noroc...

Austriacul a mai arbitrat naţionala României în preliminariile CM-2006, într-un meci pe care „tricolorii" l-au câştigat, la Craiova, scor 2-1, în faţa Macedoniei.

Şi ghinion

De asemenea, Plautz a condus două meciuri ale Stelei în Liga Campionilor, de fiecare dată gruparea din Bulevardul Ghencea fiind învinsă. Prima oară în 2001, de Dinamo Kiev, scor 4-2, în prima manşă a turului trei preliminar al Ligii Campionilor, iar a doua oară în sezonul trecut, 1-0 cu Real, la Madrid, în grupele LC.

Meciul dintre reprezentativele Bulgariei şi României va avea loc sâmbătă, de la ora 18.00, pe stadionul Vasil Levski din Sofia, în grupa G a preliminariilor Euro-2008.

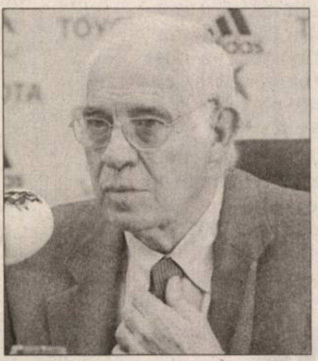

Spania lui Aragones are mâine un joc cu probleme (Foto: EPA)

Meci de risc ridicat, în Spania

Madrid (MF) - Meciul de fotbal dintre Spania şi Suedia, de sâmbătă, de la Madrid, din preliminariile Euro-2008, a fost declarat unul cu grad ridicat de risc, din cauza deplasării a 6.000 de suedezi şi a faptului că în capitala spaniolă sunt prevăzute mai multe manifestaţii.

Meciul prevăzut la ora locală 22.00 a fost declarat unul cu grad ridicat de risc de către Comisia naţională împotriva violenţei în sport.

Mai multe manifestaţii sunt prevăzute în acest weekend şi în zilele următoare în capitala Spaniei, în apropierea datei de 20 noiembrie, data la care a murit dictatorul Francisco Franco (decedat la 20 noiembrie 1975) şi fondatorul Falangei Spaniole şi mentorul ideologic al lui Franco, Jose Antonio Primo de Rivera (mort la 20 noiembrie 1936).

Două manifestaţii convocate sâmbătă şi la 24 noiembrie la Madrid au fost interzise de prefectură.

În schimb, vor avea loc tradiţionalele manifestări anuale, marcând data aniversării morţii lui Franco şi cea a lui Primo de Rivera, un marş fiind prevăzut în noaptea de sâmbătă spre duminică.

Cere englezi. Mijlocaşul formaţiei Liverpool, Steven Gerrard, a cerut ca la fiecare echipă de club din Anglia să existe un anumit număr de jucători englezi, calificând drept îngrijorător faptul că în Premiership activează mulţi străini. „Sunt în favoarea unei măsuri care ne-ar garanta că vom avea una din cele mai bune echipe naţionale", a declarat Gerrard. (Foto: EPA)

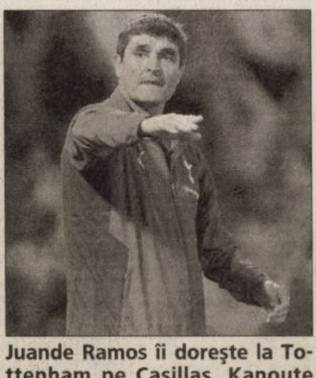

Juande Ramos îi doreşte la Tottenham pe Casillas, Kanoute şi Alves (Foto: EPA)

Tripletă de aur la Tottenham?

Bucureşti (MF) - Tehnicianul Juande Ramos vrea să-i aducă la Tottenham Hotspur pe jucătorii formaţiei FC Sevilla, Daniel Alves şi Frederic Kanoute, dar şi pe portarul echipei Real Madrid, Iker Casillas.

Casillas este unul dintre jucătorii cel mai bine plătiţi la Real Madrid, cu aproape 6 milioane de euro pe sezon, însă Tottenham este dispusă să ajungă până la 7 milioane.

„Tottenham vrea să ofere celor de la Real Madrid 40 de milioane de euro pentru transferul portarului. O sumă considerabilă, deşi este greu de crezut că Ramon Calderon va fi de acord să renunţe la unul din simbolurile Realului. Juande Ramos are puteri depline la Tottenham pentru a forma o echipă campioană", scrie Marca.

Marca notează şi că Ramos va avea un buget de peste 100 de milioane de euro pentru transferuri.

De asemenea, News of the World a scris că fostul tehnician al echipei FC Sevilla îi vrea pe Daniel Alves şi Frederic Kanoute. „Mi-ar plăcea să-i am în echipa mea pe aceşti doi jucători, dar nu cred că Sevilla îi va lăsa să plece", a afirmat Ramos.

Cel mai bun

Bucureşti (MF) - Atacantul Adrian Mutu este considerat, de site-ul firenzeviola.it, cel mai bun jucător al echipei AC Fiorentina în acest sezon, în care gruparea toscană se află pe locul secund în campionat după disputarea a 12 etape.

Internaţionalul român a primit nota 7,5 pentru prestaţiile din acest sezon, la fel ca şi portarul Sebastien Frey şi fundaşul Alessandro Gamberini. Cea mai mare notă, 9, a primit-o antrenorul Cesare Prandelli, considerat creatorul acestei formaţii „miraculoase".

„Doar el este Fenomenul. Cu majuscule, deoarece este singurul jucător care poate salva Fiorentina prin capacităţile sale tehnico-tactice, prin golurile sale şi prin pasele sale decisive. Acest loc secund al Fiorentinei i se datorează în mare parte. Nouă nu ne rămâne decât să aplaudăm incomensurabilul său talent", a scris site-ul firenzeviola.it.

Adrian Mutu este considerat a fi un adevărat salvator al echipei Fiorentina (Foto: EPA)

Au învins

Madrid (MF) - Echipa Recreativo Huelva, la care este legitimat mijlocaşul Laurenţiu Roşu, a învins, în deplasare, cu scorul de 1-0, formaţia din liga a doua Xerez, în prima manşă a 16-imilor de finală ale Cupei Spaniei.

Roşu a fost introdus pe teren, în minutul 53, în locul lui Congo.

Alte rezultate înregistrate în prima manşă a 16-imilor de finală:

Real Valladolid - Real Murcia 1-1, Pontevedra (D3) - Real Zaragoza 1-0, Malaga (D2) - Racing Santander 0-0, Levante - Almeria 2-1, Las Palmas (D2) - Villarreal 2-4.

PE SCURT

• **În creştere.** Asigurarea de răspundere civilă obligatorie acoperă în continuare circa 85% din parcul de maşini înmatriculate în România, în contextul în care numărul de poliţe RCA semnate a urcat cu 2% în intervalul octombrie 2006-octombrie 2007.

Pe locul doi

Arad (A.P.) - Cu o creştere de 3% a producţiei industriale în septembrie faţă de august, România se plasează pe locul doi în Uniunea Europeană, unde s-a înregistrat o scădere de 0,5% a acestui indicator, potrivit biroului de statistică al UE.

(Foto: FAN)

Nesatisfăcător

Bucureşti (A.P.) - România a primit calificativul „nesatisfăcător" pentru felul în care au fost monitorizate contractele finanţate cu fonduri SAPARD, se arată în raportul pe 2006 al Curţii Europene a Auditorilor. „În particular, s-a constatat că un proiect auditat în România nu era eligibil pentru finanţare UE, deoarece nu se respectaseră normele şi procedurile privind achiziţiile publice, prescrise de comisie", se arată în raport.

La superlativ

Arad (S.M.) - „Cred că Aradul este în măsură să-şi afirme acum nu numai propria sa demnitate şi forţă, dar ar trebui să devină un centru de radiere pentru cei care încă mai cred în cultură şi civilizaţie", a declarat, în exclusivitate pentru Adevărul de Arad, fostul preşedinte al României, Emil Constantinescu, aflat în vizită la Arad.

ARAD ONLINE **www.aradon.ro**
Aici poţi vedea video

Elevii liceului Dimitrie Ţichindeal s-au distrat de ziua şcolii (Foto: Margareta Szegő)

Sărbătoare la Pedagogic

Arad (M.S.) - La împlinirea celor 195 de ani de existenţă a liceului Pedagogic „Dimitre Ţichindeal", cadrele didactice au oraganizat un adevărat „festin al cunoaşterii". Patronul spiritual al instituţiei ar fi fost încântat să vadă că urmaşii săi se folosesc de cele mai deosebite metode pentru a reuşi să suscinte interesul învăţăceilor. Ei au participat la ateliere de muzică (clasa a IV-a C, institutor Lia Faur) şi istorie în care elevii s-au transformat în personaje precum Cezar, Cleopatra, Zorro, Scufiţa Roşie şi alţi eroi. Şcolarii din clasa a III-a C au lansat o revistă, în timp ce alte clase au făcut jocuri de mişcare cu cei din Clubul Cerino.

ARAD ONLINE **www.aradon.ro**
Aici mai multe foto şi video

Aradul, pregătit de Ecomediu

■ Peste 100 de firme vor participa la expoziţia dedicată protecţiei mediului.

ANDREEA PINTEA
andreea.pintea@informmedia.ro

Arad - Expo Arad Internaţional organizează în perioada 21-23 noiembrie, ediţia a V-a a Expoziţiei ECOMEDIU. Expoziţia este una internaţională de tehnologii, echipamente, utilaje pentru: prepararea apei potabile, canalizare şi epurarea apelor reziduale etc.

În acelaşi cadru va avea loc şi Conferinţa: „Practici şi Experienţe în Protecţia Mediului - Solidaritatea între generaţii", ediţia a VI-a. Cele două evenimente sunt patronate de Ministerul Mediului şi Dezvoltării Durabile din România şi Ministerul Mediului din Austria.

Expoziţia va reuni un număr de 102 firme de specialitate din ţară şi străinătate (aproximativ 40 de firme din Italia, 9 firme din Austria, 3 Germania printre care se numără şi firma organizatoare a evenimentului de energii neconvenţionale REECO, câte una din Ungaria şi Belgia) care vor expune în cele două pavilioane ale Complexului Expo Arad Internaţional pe o suprafaţă totală de 1.800 mp.

„Succesul primelor ediţii, a contribuit la interesul firmelor din străinătate pentru Ecomediu Arad, organizarea participării acestora facându-se prin intermediul unor colaboratori", a subliniat preşedintele CCIA Arad, Nicolae Băcanu. Partenerii implicaţi în organizarea acestei manifestări sunt: Unimpresa Italia prin Boma Company, Inter Business Promotion & Consulting. „Implicarea în cadrul celor două evenimente a cât mai multor instituţii publice şi a agenţilor economici este absolut necesară, în ideea colaborării şi implimentării cerinţelor de mediu impuse de UE", a adăugat şi directorul Expo Arad, Nicolae Groşan.

ITALIENII DESPRE ROMÂNI

Gilberto Tiveron, Unimpresa Italia: „Noi ca întreprinzători suntem în afara discuţiilor politice şi a situaţiei create de mediile politice. Italia este patria noastră, dar România este a doua ţară pentru noi. Nu trebuie să permitem nici italienilor şi nici românilor ca reuşita integrării să fie distrusă de o delincvenţă care este generală, nu specifică unei ţări.

Ecomediu, un târg de talie internaţională (Foto: Şt. Matyaş)

ARAD ONLINE **www.aradon.ro**
Aici download program Ecomediu

Lecţie deschisă de ecologie

Se dezbat teme de actualitate (Foto: D. O.)

Lipova (D.O.) - Sub îndrumarea profesorilor Oviduţa Berindei, Ana Vlad, Delia Drilă, Maria Cuparescu, Liliana Suciu, Nicoleta Beleiu şi Dan Cuzman, elevii din clasele terminale de la specialităţile Resurse Naturale şi Silvicultură au prezentat în faţa colegilor lor, o serie de aspecte critice, cu care se confruntă societatea din punct de vedere al protecţiei mediului, atât pe plan local, cât şi pe plan mondial. Prin referate susţinute de imagini sugestive proiectate pe ecran, au fost abordate teme de maximă actualitate, cum sunt încălzirea globală (Roxana Griţar), distrugerea stratului de ozon (Alexandra Ţuplea), poluarea resurselor de apă (Alin Dehelean), acumularea de deşeuri (Antonio Bodor), pericolul din alimente (Lorena Juravle), dar s-au prezentat şi soluţii alternative pentru oprirea degradării mediului natural şi a vieţii, cum ar fi alimentaţia echilibrată (Mihaela Mihailovici), agricultura ecologică (Amalia Luca), cercetarea ştiinţifică a resurselor inepuizabile şi ecologice (Gabriel Motrescu) sau protecţia solului şi pădurilor (Claudia Păşcălău). „Avem o responsabilitate deosebită prin faptul că şcoala noastră pregăteşte viitorii specialişti în producţie ecologică şi în administrarea durabilă a resurselor naturale" ne spune prof. Oviduţa Berindei, directorul liceului.

Start pentru PHARE

Arad (A.P.) - Programul PHARE CBC România-Ungaria 2006 a fost lansat ieri, la Arad, de către Biroul Regional pentru Cooperare Transfrontalieră Oradea pentru Graniţa România-Ungaria.

Acest proiect finanţează proiecte care vizează atât întărirea infrastructurii în domeniul transportului, protecţiei mediului şi pevenirii inundaţiilor, precum şi promovarea iniţiativelor ce facilitează integrarea mediului economic.

Cele două priorităţi prevăzute de program vor fi finanţate printr-o singură schemă de grant: prioritatea 1 - Dezvoltarea integrităţii spaţiale, fizice şi de infrastructură, prioritatea 2 - Promovarea iniţiativelor de cooperare transfrontalieră.

Proiectele, ce pot fi scrise şi în română, se vor depune la sediul BRECO, termenul limită pentru depunere fiind de 9 ianuarie 2008.

(Foto: A.P.)

RECLAMĂ

PRIMĂRIA MUNICIPIULUI ARAD

organizează concurs în data de 17 - 19.12.2007 pentru ocuparea unei funcţii publice de execuţie vacante, astfel:

Serviciul Relaţii cu Asociaţiile de Proprietari:

- o funcţie de consilier , clasa I, gradul profesional asistent, treapta 3 de salarizare

  Condiţii specifice:
  - *studii superioare tehnice;*
  - vechime în specialitate minim un an;
  - cunoştinţe de operare pe calculator: nivel mediu.

Concursul constă în:

- selectarea dosarelor de înscriere – în termen de **5 zile** de la expirarea termenului de depunere a dosarelor;
- proba scrisă – constă în redactarea unei lucrări din bibliografia anunţată, în prezenţa comisiei de concurs şi va avea loc în data de **17.12.2007, ora 10.00**, la sediul instituţiei;
- interviul – se susţine numai după promovarea probei scrise (participă doar candidaţii care au obţinut la lucrarea scrisă minimum 50 de puncte) şi va avea loc în data de **19.12.2007, ora 10.00**.

Data limită de depunere a dosarelor de înscriere este **05.12.2007**.

Dosarele de înscriere vor conţine următoarele acte:

- Formularul de înscriere la concurs;
- Curriculum vitae;
- Carnet de muncă, copie şi original sau adeverinţă care să ateste vechimea în muncă şi, după caz, în specialitate;
- Copia şi originalul fişei de evaluare a performanţelor profesionale individuale sau, după caz, recomandarea de la ultimul loc de muncă;
- Diploma de studii şi alte acte care atestă efectuarea unor specializări, copie şi original;
- Cazierul judiciar;
- Actul de identitate, copie şi original.
- Adeverinţă care să ateste starea de sănătate corespunzătoare;
- Declaraţie pe propria răspundere sau adeverinţa care să ateste că persoana care participă la concurs nu a desfăşurat activităţi de poliţie politică.

Relaţii suplimentare se pot obţine la telefon 281850 (int. 162) şi la panoul de afişaj de la intrarea în Palatul Cenad.

PRIMAR,
Gheorghe Falcă

(H-122038)

PRIMĂRIA MUNICIPIULUI ARAD

organizează concurs în data de **17 - 19.12.2007** pentru ocuparea unor funcţii publice de execuţie vacante, astfel:

Serviciul Impunere Persoane Juridice:

- o funcţie de consilier , clasa I, gradul profesional superior, treapta 1 de salarizare

  Condiţii specifice:
  - *studii superioare economice;*
  - *vechime în specialitate minim 9 ani;*
  - *cunoştinţe de operare pe calculator: nivel mediu.*
- o funcţie de consilier , clasa I, gradul profesional debutant

  Condiţii specifice:
  - *studii superioare economice;*
  - *cunoştinţe de operare pe calculator: nivel mediu.*

Compartimentul Trezorerie

- o funcţie de referent , clasa III, gradul profesional principal, treapta 1 de salarizare

  Condiţii specifice:
  - *studii medii liceale;*
  - *vechime în muncă minim 5 ani;*
  - *cunoştinţe de operare pe calculator: nivel mediu.*

Serviciul Control Venituri:

- două funcţii de consilier , clasa I, gradul profesional debutant

  Condiţii specifice:
  - *studii superioare economice;*
  - *cunoştinţe de operare pe calculator: nivel mediu.*

Concursul constă în:

- selectarea dosarelor de înscriere – în termen de **5 zile** de la expirarea termenului de depunere a dosarelor;
- proba scrisă – constă în redactarea unei lucrări din bibliografia anunţată, în prezenţa comisiei de concurs şi va avea loc în data de **17.12.2007, ora 10.00**, la sediul instituţiei;
- interviul – se susţine numai după promovarea probei scrise (participă doar candidaţii care au obţinut la lucrarea scrisă minimum 50 de puncte) şi va avea loc în data de **19.12.2007, ora 10.00**.

Data limită de depunere a dosarelor de înscriere este **05.12.2007**.

Dosarele de înscriere vor conţine următoarele acte:

- **Formularul de înscriere la concurs;**
- **Curriculum vitae;**
- **Carnet de muncă, copie şi original sau adeverinţă care să ateste vechimea în muncă şi, după caz, în specialitate;**
- **Copia şi originalul fişei de evaluare a performanţelor profesionale individuale sau, după caz, recomandarea de la ultimul loc de muncă;**
- **Diploma de studii şi alte acte care atestă efectuarea unor specializări, copie şi original;**
- **Cazierul judiciar;**
- **Actul de identitate, copie şi original.**
- **Adeverinţă care să ateste starea de sănătate corespunzătoare;**
- **Declaraţie pe propria răspundere sau adeverinţa care să ateste că persoana care participă la concurs nu a desfăşurat activităţi de poliţie politică.**

Relaţii suplimentare se pot obţine la telefon 281850 (int. 162) şi la panoul de afişaj de la intrarea în Palatul Cenad.

PRIMAR,
Gheorghe Falcă

(H-122036)

ANUNŢ

Având în vedere prevederile art. 58 alin. (2) lit. b şi alin. 3 din Legea nr. 188/1999 privind Statutul funcţionarilor publici, republicată şi ale. Hotărârii Guvernului nr. 1209/2003 privind organizarea şi dezvoltarea carierei funcţionarilor publici

CONSILIUL JUDEŢEAN ARAD
organizează concurs
pentru ocuparea următoarelor funcţii publice de execuţie vacante din cadrul **aparatului de specialitate:**

1. **consilier clasa I grad profesional superior treapta de salarizare 3** la Serviciul Investiţii – Direcţia Tehnică Investiţii – 1 post;
2. **consilier clasa I grad profesional superior treapta de salarizare 3** la Compartimentul Tehnic – Direcţia Tehnică Investiţii – 2 posturi;
3. **consilier clasa I grad profesional superior treapta de salarizare 3** la Serviciul Administrarea Domeniului Public şi Privat – Direcţia Tehnică Investiţii – 2 posturi;
4. ***consilier clasa I grad profesional superior treapta de salarizare 3*** *la Serviciul Buget Venituri – Direcţia Economică – 1 post;*
5. ***consilier clasa I grad profesional superior treapta de salarizare 3*** *la Serviciul Contabilitate – Direcţia Economică – 1 post;*
6. ***consilier clasa I grad profesional asistent treapta de salarizare 3*** *la Serviciul Contabilitate – Direcţia Economică – 1 post;*
7. ***consilier clasa I grad profesional asistent treapta de salarizare 3*** *la Compartimentul Achiziţii Publice– Direcţia Economică – 1 post;*
8. ***consilier clasa I grad profesional debutant*** *la Compartimentul Achiziţii Publice– Direcţia Economică – 1 post;*
9. ***consilier clasa I grad profesional superior treapta de salarizare 3*** *la Compartimentul Unitatea Judeţeană de Monitorizare din cadrul Direcţiei Programe Proiecte şi Integrare Europenă- 2 posturi;*
10. ***consilier clasa I grad profesional principal treapta de salarizare 3*** *la Compartimentul Unitatea Judeţeană de Monitorizare din cadrul Direcţiei Programe Proiecte şi Integrare Europenă – 2 posturi.*

Concursul se organizează la sediul Consiliului Judeţean Arad în data de 18 decembrie 2007, ora 10.00, proba scrisă şi în data de 20 decembrie 2007, ora 10.00 interviul.

Dosarele de înscriere la concurs se pot depune în termen de 20 de zile de la data publicării prezentului anunţ în Monitorul Oficial, Partea a III a şi într-un cotidian de largă circulaţie, la Biroul Gestiune Resurse Umane din cadrul Consiliului Judeţean Arad.

Dosarul de înscriere la concurs trebuie să conţină în mod obligatoriu documentele prevăzute la art. 8 alin. (1) din Anexa nr. 1 la Hotărârea Guvernului nr. 1209/2003.

Condiţiile de participare la concurs şi bibliografia stabilită, aprobate de preşedintele Consiliului Judeţean Arad, se vor afişa la sediul acestuia şi pe site-ul Consiliului Judeţean Arad - www.cjarad.ro -.

Relaţii suplimentare se pot obţine la sediul Consiliului Judeţean Arad, Biroul Gestiune Resurse Umane şi la nr. de telefon : 281600 int. 1308.

PREŞEDINTE,
ing. Iosif Matula

(H-122035)

CASA DE CULTURA A MUNICIPIULUI ARAD

„Serile FRONTIERA" 19-24

16.11	Concert „Night Losers"
17.11	Seară cu formaţia „Blue Band"
18.11	Seară arădeană cu ansamblul „Zarandul"
19.11	Teatru „Hamletule" cu Ioan Peter
20.11	Seară rotariana (Rotary Arad, Rotary Cetate, Rotary Ineu)
21.11	Sport „Champions League"
22.11	Seară de Jazz cu „No Limit"
23.11	Spectacol Concert DESCHIDERE OFICIALĂ
24.11	Seară de dans cu „Daniel's Band"
25.11	Seară cu specific unguresc
26.11	Teatru: Spectacol Coupe „Cum a murit Dumnezeu", cu Doru Nica; „Kremlinul" cu Florian Covalciuc
27.11	Seara profesorilor „PROFI SOIR"
28.11	Seară de sport
29.11	Jazz cu trupa „Bega Blues Band"
30.11	Concert Rock

Luni-Vineri	08-11	„Breakfast Caffe"
	11-12	HAPPY HOUR
	12-14	Masa de prânz
	14-16	Reducere elevi/studenţi
Duminică	11-17	BRUNCH

Rezervări la tel: 0357 430 717, 0720 000 751, e-mail: frontiera@gastrotur.ro

CLUB FRONTIERA

www.gastrotur.ro

(H-122038)

CU ADEVĂRAT MOBILIER DIN LEMN MASIV. CEEA CE VISEZI E ADEVĂRAT.

(H-121318)

Va invitam sa vizitati un nou magazin cu

Mobilă de Lux - Italia

Calitate italiana la pret romanesc

Amplasat în Arad - Calea Radnei - Statia tramvai Miorita

Telefon: 0744784676
0749270053

Orar: Luni - Vineri: 10.00-17.00
Sambata: 10.00-14.00
Duminica: Inchis

ACCADEMIA® DEL MOBILE
FALEGNAMI DAL 1793
www.accademiadelmobile.it

ANUNȚ

Consiliul local al orașului Ineu, cu sediul în Ineu, str. Republicii nr. 5, jud. Arad, anunță scoaterea la licitație publică deschisă cu strigare a unor imobile.

- Denumirea și sediul vânzătorului: Consiliul local al orașului Ineu, cu sediul în Ineu, str. Republicii nr. 5, jud. Arad.
- Identificarea bunului imobil: 15 terenuri de construcție pentru locuințe unifamiliale, înscrise în CF nr. 5.361 a localității Ineu, cu suprafețe între 395 și 552 mp., prețul de pornire al licitației este de 9 euro/mp, respectiv 10 euro/mp, după caz.
- Locul, data și ora începerii licitației: 04.12.2007, ora 10.
- Locul, data și ora până la care se pot depune cererile de participare la licitație: 03.12.2007, ora 12.
- Garanția de participare la licitație: 10% din valoarea minimă de pornire a licitației pentru fiecare parcelă.
- Taxa de participare la licitație: 150 lei.
- Prețul documentației de licitație: 150 lei.
- Datele de contact ale persoanei desemnate să dea relații suplimentare: ing. Sima Radu, tel. 0257/511.550.

Primarul orașului Ineu,
Ing. Nicolae Mehelean

(H-121813)

(H-120435)

MAYER PRODIMPEX-COM SRL
Arad, Str. Liviu Rebreanu nr. 54
www.mayerprod.ro

Tamplarie PVC

Certificat ISO 9001
Registration nr. ICH 071003

Profile executate EXCLUSIV ÎN GERMANIA!!!

0724 332 085

(H-120438)

Rulouri din PVC sau Aluminiu,
Jaluzele Textile sau Aluminiu,
Plase contra insectelor,
www.mayerprod.ro

CAMERA DE COMERT, INDUSTRIE SI AGRICULTURA A JUDETULUI ARAD

MIMMCTPL
Ministerul pentru Întreprinderi Mici și Mijlocii, Comerț, Turism și Profesii Liberale

In colaborare cu
Ministerul pentru IMM-uri, Comert, Turism si Profesii Liberale

Invita firmele membre ale CCIA Arad la

Evenimentul

„Solutii europene pentru afaceri Arad 2007
– Programe guvernamentale de promovare a exportului"

Invitat special: Ovidiu Silaghi – Ministru – Ministerul pentru IMM-uri, Comert, Turism si Profesii Liberale

Evenimentul va avea loc in data de 16 Noiembrie incepand cu ora 9.00 la Hotel Continental, Sala Panoramic

(H-121516)

(H-118419)

Gardendo

tel: 0753 01 29 29
0751 16 09 62

99000 produse
la prețuri promoționale

- Pomi fructiferi - 10 RON/buc.
- Butaș de vie - 8 RON/buc.
(mai mult de 10 soiuri)
- Tuia - 50% reducere de preț
- Pământ de flori - 9 RON/sac (50L)
- Articole de grădină din lemn
- 20% reducere de preț
(articole de joacă pentru copii)

PROMOȚIE PAVAJE!
gri, 6 cm = 25 RON/mp
(Numai până în 30 noiembrie)
Așteptăm florarii și distribuitorii interesați, cu noi discount-uri

MARE PUBLICITATE
tel. 280.943 ;
tel/fax 280.904

Daewoo Matiz
cu noua motorizare Euro 4
= cea mai eficientă soluție pentru mobilitatea dumneavoastră

Prețuri (cu TVA) de la 5350 €

și peste 200€ economisiți la taxa de înmatriculare

(H-81791)

FRANCKMAR
DEALER AUTORIZAT DAEWOO
Andrei Șaguna nr. 16 - 18 și Aurel Vlaicu BL. Z 27
Tel: 0257/251179 Vânzări: 0724248213 Service: 0744575589

DAEWOO AUTOMOBILE ROMÂNIA
www.daewooauto.ro
Cea mai bună garanție oferită de un producător român de autoturisme

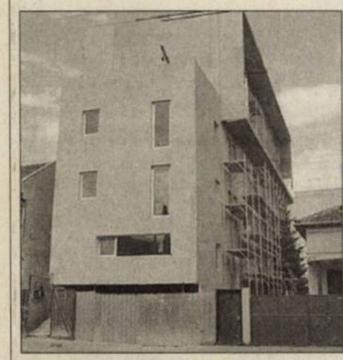

Bloc nou, zona Intim, apartamente la cheie 1-2 camere, parcare subterană. Prețuri începând cu 32.500 euro. Telefon 0747.490.874, 0357/414442.

Vând ap. 1 cameră (01)

romimo.ro

- **Apartament 1** cameră, la cheie. Telefon 250607, 0726.286.938, 0744.628.605, 0744.307.099.
- **Apartament 1** cameră, ultracentral, 57 mp, 42.000 Euro, negociabil. Telefon 0722.571.299, 0748.268.015.

APARTAMENT PE
Bulevard, proaspăt renovat, o cameră mare, bucătărie, baie, mezanin, foarte frumos, 0723.367.597.

Vând ap. 2 camere (03)

- **2 camere**, Z-uri, 74 mp, la cheie. Telefon 0749.082.137.

APARTAMENT 2 camere, 44 mp, Vlaicu, parter, complet utilat, 35.000 Euro. Telefon 0740.795.123.

- **Apartament 2** camere, Bloc H, etaj I, în continuare la BRD, preț 60.000 euro. Telefon 0722.275.562.
- **Apartament 2** camere Calea Romanilor, 46.000 euro, negociabil. Telefon 250607, 0726.286.938, 0744.628.605, 0744.307.099.
- **Apartament 2** camere Confecții, etaj IV, neamenajat, 33.000 euro. 0722.606.527.
- **Apartament 2** camere, decomandate, parter, pe Calea Romanilor, preț 46.500 Euro negociabil, 0741.051.659.
- **Apartament 2** camere, îmbunătățit, 4/4, acoperiș nou, vedere Calea Romanilor, 37.000 Euro negociabil, 0744.172.389, 0722.281.488.
- **Apartament 2** camere, la cheie. Telefon 250607, 0726.286.938, 0744.628.605, 0744.307.099.
- **Apartament 2** camere, ultracentral. Telefon 0744.762.223, 0720.857.804.
- **Apartament 2** camere, Vlaicu, cf. 1, Z-uri, parter înalt, amenajat complet. Telefon 0743.798.287.
- **Apartament 2** camere, Vlaicu, X 4, parter înalt, balcon, renovat recent, lux, 77 mp, decomandat, mobilat (include 2 plasme TV mari), alarmă, la cheie, 61.000 Euro, negociabil. Telefon 0744.911.489.
- **Apartament 2** camere, zonă centrală, Legea 112. Informații telefon 0744.498.016.
- **Apartament ultracentral** cu toate facilitățile, renovat recent, 2 camere + garaj în curte. Telefon 0741.108.182.

Cumpăr ap. 2 camere (04)

- **Apartament** 2-3 camere, etaj 1, 2/4 zona 300, fără intermediari. Telefon 0743.580.631.
- **Apartament** 2-3 camere, neamenajat, 30.000 euro, PF. Telefon 256119, 0723.273.746.
- **Apartament** 2-3 camere, plătesc imediat. Telefon 0257/212063, 0742.320.153, 0357/800953.
- **Apartamente** 1-2-3 camere. Plata pe loc!!! Telefon 228411, 0744.849.390.

Vând ap. 3 camere (05)

- **Apartament** 3-4 camere, zona Aradul Nou, suprafețe 120-140 mp, în bloc nou, parcare subterană. 0746.186.060, 0721.695.743.
- **Apartament 3** camere, Alfa, 104 mp, decomandat, parter înalt, cu balcon zidit (intrare separată), pretabil locuință sau spațiu comercial, 54.000 Euro. Telefon 0752.514.255.
- **Apartament 3** camere, cărămidă, zona Praporgescu, etaj 4/4, foarte spațios, 2 sufragerii, baie mare, 2 balcoane, amenajat, mobilat, termopan, climă. Telefon 0740.652.611.
- **Apartament 3** camere, Podgoria, etaj 2/4, termotecă, finisaje superioare. Telefon 0722.645.130, 0722.394.129.
- **Apartament 3** camere, ușă metalică, termopan, 2 băi, microcentrală, garaj, la parter, lângă Euromedic, 69.000 Euro. Telefon 0722.592.679.
- **Apartament ultracentral**, 133 mp, preț 110.000 Euro negociabil. Informații 0741.051.659.

Vând ap. 4 camere (07)

- **Apartament 4** camere, comuna Vladimirescu. Telefon 250607, 0726.286.938, 0744.628.605, 0744.307.099.

APARTAMENT ULTRACENTRAL
mobilat 200 mp, et. 3/3 și 180 mp, et. 1/2, excelent cabinete, birouri, 0720.223.279.

Vând (închiriez) apartament nou construit, ultracentral, 50 mp, parter: cameră, etaj, cameră, baie, hol (39.000 euro). Telefon 0726.130.605.

Vând ap. la casă (11)

- **Apartament la** casă 1 cameră, cămară alimente și bucătărie cu posibilitate extindere, 20 mp Pârneava. Telefon 0744.937.307.
- **Apartament la** casă, 2 camere, bucătărie, baie, hol + anexe. Telefon 0740.837.248.
- **Apartament la** casă, zonă centrală, str. Ludovic Szantay nr. 12, ap 2, compus din 2 camere, bucătărie, 2 băi, super amenajat, geamuri uși termopan, gresie, parchet, preț 57.000 euro, negociabil, cu Legea 112. 0751.043.089.

Vând case, vile (13)

- **Casă +** teren, zona Romanilor, 3 camere + utilități, 125.000 Euro. Telefon 0357/404151, 0740.783.902.
- **Casă 2** camere, Grădiște, teren 500 mp, 75.000 euro, negociabil. Telefon 250607, 0726.286.938, 0744.628.605, 0744.307.099.
- **Casă 2** camere, toate utilitățile 323 mp, 2 anexe. Telefon 0721.208.659, 0357/420191.
- **Casă, 4** camere, baie, bucătărie, anexe, pivniță sub toată casa, suprafața totală 220 mp, str. Barițiu nr. 20, preț 100.000 Eu. Informații telefon 0723.257.007, 0746.673.385.

CASĂ 90 mp cu teren 280 mp, str. Căpitan Ignat, colț cu Oituz, super amenajată, 0723.367.597.

- **Casă cu** 1.440 mp teren, în Aradul Nou, Constituției 162, preț 120.000 Euro, negociabil. Telefon 0740.132.758.

CASĂ CU teren 500 mp, Bujac, str. Nouă, 0723.367.597.

- **Casă Grădiște**, str. Rahovei nr. 7, ocupabilă imediat. Informații 0729.558.407.
- **Casă în** Bujac, 3 camere, bucătărie, baie, hol mare, intrare cu mașina, curte față, spate, grădină și anexe. Preț 63.000 Euro, negociabil. Strada Sportului nr. 1. Informații 0723.179.422.
- **Casă în** Sânicolau Mic, 550 mp, total 4 camere, grădină, curte. Informații la telefon 288951.
- **Casă mansardată** cu 2 vecini în curte, str. M. Scaevola (centru), 90.000 Eu. Telefon 0743.577.152 sau 0751.217.167.

CASĂ MARE,
Aradul Nou, ocupabilă imediat, toate utilitățile, 0751.075.419.

- **Casă mare** aranjată în Micălaca, 0722.380.551.
- **Casă Micălaca** sau schimb cu apartament 3 camere + diferență. Telefon 0723.666.874.
- **Casă nouă**, din cărămidă Arad, 120 mp utili, 150 mp construiți, curte 100 mp, utilități preț 65.000 Eu. Telefon 0722.624.706.
- **Casă nouă** localitatea Zimand-Cuz sau schimb cu apartament 3 camere + diferența. Telefon 0723.962.070.
- **Casă Piața** Sârbească, 142 mp, 3 camere, 2 vecini, nerenovată, preț 38.000 euro. Telefon 0723.013.463, 0788.969.677.
- **Casă și** teren 1.300 mp în Micălaca, preț 110.000 Eu. Telefon 0731.425.886.
- **Casă tip** vilă ultracentral, compusă din demisol + parter + etaj, două garaje, singur în curte, intrare pe două străzi sau schimb cu apartament 2-3 camere + diferență. Telefon 252033, 0745.890.108.
- **Casă, tot** confortul, Clopotului 105, 0257/278174, 0741.540.286.
- **Casă trei** camere, anexe, grădină 800 mp, Sânicolau Mic. Telefon 0357/806582, 0751.931.689.
- **Casă, urgent**, Bujac, str. Ghioceilor, nr. 70. Telefon 241541, 0741.692.440.
- **Casă, urgent**, Bujac, str. Libertății nr. 28. Telefon 241541, 0741.692.440.
- **Loc de** casă Bujac 540 mp stradă asfaltată utilități la stradă, 35.000 Eu. Informații 257800, 0749.220.267.
- **Romanilor, casă**, 9 Mai nr. 1, 2 apartamente, Zrenjamin 1 casă, 280692.
- **Romanilor, vilă**, 3 apartamente, lângă Policlinică, strada Paris 5, 280692.
- **Vând (schimb)** casă mare în Grădiște, str. Petru Rareș, ideal privatizare, eventual 3 camere + diferență. Telefon 276471, 0729.278.227.
- **Vilă 5** camere, 3 băi, garaj, SC 190 mp, ST 400 mp, toate utilitățile. Telefon 0727.982.469.
- **Vilă nouă** în roșu, zona Gai industrială, 4 camere, bucătărie, sufragerie, 3 băi, garaj, SC 273 mp, ST 554 mp, preț 120.000 Euro. Telefon 0257/252319, 0723.333.579.
- **Vilă nouă**, str. Munteniei, cartier Poltura. Telefon 0744.929.305, 0741.018.181.
- **Vilă nouă**, zona Gai, 4 camere, bucătărie, sufragerie, 3 băi, SC 210 mp, ST 645 mp, toate utilitățile, preț 200.000 Euro, negociabil. Telefon 0257/252319, 0723.333.579.
- **Vilă nouă**, zona UTA, 4 camere, bucătărie, sufragerie, 4 băi, garaj dublu, pivniță, SC 300 mp, ST 426 mp, toate utilitățile, preț 250.000 Euro. Telefon 0257/252319, 0723.333.579.
- **Vilă P+E+M** în Sânicolaul Mic finisată, construcție nouă. Telefon 0720.226.720.

Vând case la țară (17)

- **2 case** alăturate în Ineu, str. Amurgului nr. 6 și 6/A, fiecare cu 3 camere, bucătărie, baie, hol, dependințe, ST=700 mp, 37.000 Euro și 57.000 Eu, negociabil. Telefon 0721.616.634, 0745.523.887.
- **Casă 5** camere, Zăbrani, 24 km Arad, 900 mp total, 250 utili, cărămidă, stare bună, situată în centru, 40.500 Euro, negociabil. 0745.135.555.
- **Casă Căpruța** 213 comuna Bârzava, 12.000 euro, negociabil. Telefon 0357/804216.
- **Casă cărămidă**, 4 camere, mobilată, 1501 mp, utilități, anexe, teren aferent, preț negociabil, Dumbrăvița nr. 40, comuna Bârzava. 0720.027.756.
- **Casă Chișineu** Criș str. Oituz nr. 12.Telefon 0751.152.510, 350292.
- **Casă cu** grădină 40 arii, comuna Socodor, central. Informații în Arad, telefon 218162.
- **Casă cu** grădină în Curtici, str. Revoluției, nr. 85. Telefon 0257/464.944.
- **Casă cu** grădină în loc. Horia. Telefon 382042.
- **Casă de** vânzare în Bătania, aproape de ștrand, renovată din nou înăuntru, gaz, geamuri termopan, 3 (trei) camere, baie, bucătărie. Prețul 22.000 Euro. Telefon 0036703239058.
- **Casă în** Bârzava nr. 13, teren 1200 mp, preț 16.800 Eu. Telefon 0727.886.400, 0257/311156.
- **Casă în** Felnac nr. 464, 1.419 mp. Telefon 0257/460008.
- **Casă în** Hunedoara Timișană, pe colț, la pășune, poziție pentru animale, preț 36.000 Euro, negociabil. 0745.203.505.
- **Casă în** Ineu, 2 camere, bucătărie, anexe, suprafață construită 58 mp, 1.519 mp, Calea Republicii, 144 bis, 120.000 Euro. Telefon 0747.022.887.
- **Casă în** Șepreuș, 3000 mp, în fața casei islaz, 15.500 Euro. 0751.754.915.
- **Casă la** Adea, 5 km Chișineu-Criș. 0745.974.892, 0748.054.881, 0742.598.532.
- **Casă la** Pecica. Telefon 0742.194.236.
- **Casă mare** cu grădină, Chișineu-Criș, str. Coșbuc 24A. Telefon 0742.700.222.
- **Casă mică**, preț bun, lângă cartierul nou, Vladimirescu. Telefon 0741.569.686.

CASĂ PE
colț, SC = 200 mp, suprafață teren 1070 mp, la Gyula, în apropierea ștrandului. Facilități: piscină, irigare automată, 2 garaje, 2 intrări. Telefon 0257/212292, 003666324314.

- **Casă, Peregul** Mic, la șosea, preț negociabil. Informații telefon 0745.500.840.
- **Casă sat** Julița valea Mureșului, 2.600 mp, 8.500 Eu, 0724.490.244.
- **Casă sat** Julița, Valea Mureșului, lângă pădure și pârău, 8.500 euro. 0724.490.244.

CASĂ SEMLAC,
preț 40.000 euro, negociabil. Telefon 0727.615.078.

CASĂ ZERIND
nr. 139, ideal privatizare, central, la șoseaua Arad-Oradea, 1.000 mp. Telefon 0729.456.699.

- **Case și** terenuri la Bătania, Ungaria, la preț bun, 0724.590.747, 0744.522.034, 0722.714.995.

romimo.ro

- **Ineu, casă**, 2 camere + dependințe 800 mp. Telefon 0744.370.661, 0357/402479.
- **Săvârșin, vilă** P+M, 2 băi, încălzire centrală, finisări moderne, 0744.206.556.

URGENT, CASĂ Cruceni, 100 mp cu teren 1200 mp 38.000 Eu sau schimb apartament, 0746.802.457.

URGENT, CASĂ P+M 140 mp, Șagu, la cheie, 70.000, negociabil, 0724.860.090.

URGENT, CASĂ
P+M, Șagu nr. 698, toate utilități, 60.000 Eu, negociabil, 0746.802.457.

- **Urgent casă** țărănească, 2 camere, bucătărie, cămară, coridor + anexe, în Variașul Mare, 15 km de Arad. Preț 17.000 Euro, negociabil. Informații telefon 0257/518464, 0751.385.462.

Vând garsoniere (19)

GARSONIERĂ, 35
mp, Bușteni, etaj 3, preț 25.000 euro, negociabil. Telefon 0747.490.874.

- **Garsonieră 40** mp, bloc nou construit, zona Aradul Nou. 0746.186.060, 0721.695.743.
- **Garsonieră cf** I, str. Bușteni, 34.000 Eu negociabil. Telefon 0741.592.300.
- **Garsonieră confort** 3, Vlaicu, Aleea Predeal, bloc G 2, etaj 3, îmbunătățită, preț 13.000 Euro, negociabil. Telefon 0745.453.035.
- **Garsonieră în** Alfa, Bl. 11, etaj 3, preț 28.000 euro, negociabil, exclus imobiliare. Telefon 0747.027.791 după ora 17, 0357/807229.

Vând terenuri (21)

- **0,5** locuri, 413 mp, 18,3/22,5, cu utilități, acceptăm variante, 0765.257.753.
- **10.0000** mp teren înainte de cartierul Verde. Telefon 0722.213.431.
- **1,50** ha Zădăreni. Telefon 0357/806319.
- **2 locuri** casă, 3 intrări pe 2 străzi, front stradal 15/70 m pe colț, Grădiște. Telefon 276437.
- **2,8** hectare pământ arabil, Zimandul Nou, 3.500 Euro/hectarul. Telefonul 257800, 0749.220.267.
- **2,90** ha teren agricol, în asociație, cu documente pentru contract, Galșa, județul Arad. Telefon 0357/801368.
- **31.000** mp Sânlenai, FS 120 m - 14 Eu/mp, 10.000 mp intarre în Vladimirescu FS 75 m - 55 Eu/mp. Telefon 0722.294.842.
- **4-10** ha la șosea, aproape de Nădlac, persoană fizică, 0722.257.409.
- **42000 mp** DN Arad - Oradea intersecția Sântana - Curtici, 5 euro, negociabil. 0726.383.042.
- **8500 mp** pe centură, zona CET, FS 270 m. Informații 0744.784.072.
- **Arieșeni, teren** construcție cabană, zonă deosebită, utilități, certificat urbanism, eventual schimb. Telefon 0722.257.409.
- **Casă veche** cu grădină mare, Adea nr. 31. Telefon: 0723.563.775, 0749.193.469.
- **Două grădini** a câte 1.080 mp în Bujac, str. Leului nr. 2, str. Mircea Vodă nr. 9. Informații telefon 0357/311247.

GRĂDINĂ, ARADUL
Nou, 1.440 mp sau jumătate 720 mp. Telefon 0722.247.219.

- **Grădină Grădiște** - Sere, 1.500 mp, preț convenabil. 0257/276192.
- **Grădină intravilan** 1080 mp la stradă principală Radna - Lipova. Telefon 216157.
- **Grădină intravilan** 15 ari în Sâmbăteni. Telefon 216157.

ÎN CHIȘINEU Criș, Pădureni, intravilan 2174 mp utilități, negociabil. Telefon 0747.414.786.

- **Loc casă** în sat Guravăii, comuna Pleșcuța, județul Arad. Telefon 0257/213.004; 0747.460.610.
- **Loc casă** Zimand-Cuz nr. 291, 1.080 mp, FS 15 m utilități la stradă, 20 euro/mp. Telefon 0727.703.589.
- **Loc de** casă 450 mp în cartier rezidențial Vladimirescu, 15.000 Eu, negociabil, 0724.374.798.
- **Loc de** casă în Călugăreni, 940 mp, 15.000 Euro. 0729.891.731.
- **Loc de** casă în Sederhat nr. 3 (8242 mp) la 12 km de Arad. Telefon 0740.705.106.
- **Loc de** casă la șosea, str. 6 Vânători 2.888 mp, 80 Euro mp, negociabil. Informații 0748.750.516.
- **Teren 3**,4 hectare, în Zădăreni, lângă sat, 5 Euro/mp. Telefon 0724.020.111.
- **Teren 600** mp, Aradul Nou, strada Posada, preț 60.000 Euro. Telefon 0746.993.565.
- **Teren intravilan** în comuna Macea, poziție foarte bună, ideal pentru construcția unei case, 1.230 mp, curent, cablu etc, doar 10 Euro/mp. Urgent! Telefon 0747.142.419.
- **Teren intravilan** în Miniș. Telefon 0723.572.708, 0724.110.882.

URGENT, LOC de casă 250 mp 14.000 Eu, Cadaș, 0746.802.457.

URGENT, LOC
de casă 500 mp, 8.000 Eu, Pecica str. 211. Telefon 0746.802.457.

Cumpăr terenuri (22)

- **Pământ agricol**, pășune, fâneață, vecinătatea Aradului, plătesc imediat. Telefon 0257/212063, 0742.781.651.
- **Teren agricol** împrejurimile Aradului, persoană fizică. Telefon 0746.055.126.

TEREN ARABIL în Micălaca, cu grad de fertilitate peste 3, 0753.295.099.

Vând locuri de veci (23)

- **2 locuri** de veci, cu bordură, Eternitatea. Telefon 250344, 0724.401.428.
- **Loc de** veci, Cimitirul UTA. Telefon 259024.

Vând spații comerciale (25)

ÎN SECUSIGIU
nr. 560, FERMĂ ANIMALE, BRUTĂRIE, MOARĂ. Telefon 0722.613.132.

SEDIU FIRMĂ
central 130 mp birouri, 300 mp parcare, 320.000 Eu negociabil sau închiriez 1.500 Eu/lună. Informații 0741.051.659.

SPAȚIU COMERCIAL
Central. Telefon 0723.355.952.

SPAȚIU COMERCIAL
cu TEREN, total 540 mp, persoană fizică, Calea Victoriei, nr. 7. Telefon 0744.568.881.

SPAȚIU ȘTRAND, urgent, construcție proprie, teren 200 mp, concesionat. Informații 0745.664.464.

VÂND (ÎNCHIRIEZ)
SPAȚIU COMERCIAL, UTA-VLAICU, la șosea, amenajat. 0745.135.555.

CONSTRUCȚII
4 HALE 3.200 mp, MAGAZIE 1.300 mp, teren intravilan 12.000 mp, în localitatea Sântana la 1,5 km. Telefon 0747.360.384.

GHERETĂ,
Piața Obor, utilată complet, pentru pizzerie. Telefon 0741.108.182.

VÂND SAU
închiriez BAZĂ PRODUCȚIE Sântana - 1200 mp - industrie ușoară toate utilitățile. Telefon 0722.274.832.

Imobile chirii (29)

- **Dau în** chirie apartament 120 mp central (bun pt. birou, sediu firmă). 0722.606.527.
- **Dau în** chirie apartament 2 camere, mobilat, Grădiște, 150 euro. 0726.289.694.
- **Dau în** chirie apartament 3 camere, decomandat și spațios, etaj 4 din 9, Piața Spitalului, mobilat și utilat lux, 500 Euro. Telefon 0743.063.039, 0729.989.506.
- **Doresc să** închiriez una cameră bucătărie baie la casă în Arad, Sânleani, Livada, Vladimirescu, Sânicolau. Telefon 0726.219.140.
- **Închiriez (ofer)** apartament 2 camere, mobilat complet. Telefon 259249, 380344.
- **Închiriez (ofer)** garsonieră, Lacului, ideal birou, 130 Euro/lună, anticipat 3 luni. Telefon 0722.837.714, 0722.709.493.
- **Închiriez 2** apartamente, stradal Mărășești 31, pentru birouri, cabinete, activități notariale, mică publicitate. Telefon 0741.977.612.
- **Închiriez 2** camere, amenajat, utilat, mobilat, 200 Euro/lună. Telefon 0727.982.469.
- **Închiriez 2** camere, decomandate, Calea Romanilor, et. 3, mobilat și utilat, începând cu 1.XII.2007. Telefon 0744.307.099.
- **Închiriez 3** camere, mobilat, utilat lux, 400 Euro/lună. Telefon 0727.982.469.
- **Închiriez apartament** 1 cameră, ultracentral, mobilat, bucătărie și baie. Telefon 0730.779.199.
- **Închiriez apartament** 2 camere, confort I, decomandat, contorizat, mobilat, utilat la cheie, Micălaca, zona Miorița. Telefon 0723.693.905.
- **Închiriez apartament** 2 camere, nemobilate, la bloc, situat central. Informații la telefon 0745.604.194 sau 0357/400993.
- **Închiriez apartament** 2 camere, Piața A. Iancu. Informații 0741.289.475.
- **Închiriez apartament** 2 camere, zona centru. Telefon 0257/287416.
- **Închiriez apartament** 3 camere, parter, nemobilat, zona Miorița, posibilitate pe perioadă îndelungată. Telefon 0744.475.195.
- **Închiriez apartament** 3 camere, termopan, cablu, complet mobilat, et. II, lângă Euromedic. Telefon 0742.839.171, 0257/322124, după ora 16.00.
- **Închiriez apartament** două camere, ultracentral, mobilat, contorizat, interfon, etaj 1. Telefon 0744.372.024.

ÎNCHIRIEZ APARTAMENT
mobilat, ultracentral, termen lung, 200 mp, 180 mp nemobilat et. 1/2, excelent birouri. Telefon 0720.223.279.

- **Închiriez casă** mobilată în Grădiște, toate facilitățile, 450 euro + garanție. Telefon 0753.415.814.
- **Închiriez casă** pentru firmă, convenabil. Telefon 242520.
- **Închiriez garsonieră**, confort I, mobilată, utilată, 150 Euro/lună. Telefon 0727.982.469.
- **Închiriez garsonieră** nou renovată și mobilată, central. Telefon 0729.256.151.
- **Închiriez garsonieră** Vlaicu, parțial mobilată, preț 100 euro. Telefon 0726.186.035.
- **Ofer pentru** închiriat apartament 2 camere, complet utilat, 150 Euro + cheltuielile, Vlaicu. Telefon 0740.795.123.
- **Ofer spre** închiriere apartament 3 camere, complet utilat, cu garaj, str. Praporgescu, zona Polivalentă. 0744.397.312.
- **Oferim spre** închiriere garsonieră, conf. I, mobilată, Confecții, 120 euro. Telefon 0357/808.454, 0741.587.791.
- **Primesc o** fată în gazdă. Telefon 0728.890.250, 0788.325.129.

Imobile schimb (30)

- **Schimb apartament** 3 camere, în Pecica, pe internațională, cu apartament în Arad, ofer diferență. Telefon 0747.117.417.

Chirii spații comerciale (88)

DAU ÎN
chirie SPAȚIU, 30 mp, B-dul Revoluției nr. 100, pe trei ani. Telefon 0788.664.525.

ÎNCHIRIEZ SPAȚIU
COMERCIAL 50 mp, zona UTA, str. Cocorilor, complet amenajat. Telefon 0723.735.554.

Oferte împrumuturi (34)

OFERIM VALUTĂ!
6-36 luni. PLATA FINAL! Posibilități prelungire. 0257/279512, 0726.842.692, 0743.787.609.

Auto românești (36)

bestauto.ro

- **Vând ARO** 244, 1.500 euro. 0724.490.244.
- **Vând ARO** 244 stare excepțională 1.300 Eu, 0724.490.244.
- **Vând Dacia** 1310, an fabricație 1990, 1.100 Euro. Telefon 531376, Șiria.
- **Vând Dacia** 1310 L, 1998, acte la zi, Chișineu-Criș. Telefon 0742.359.082.
- **Vând Dacia** Break, gaz omologat, fabricație 1998, VT 2008.10, stare foarte bună, 1.600 Euro. Telefon 0746.506.499.
- **Vând Dacia** Papuc 4x4 Diesel, 2 locuri, acoperită, an 2006. Telefon 0741.651.804.
- **Vând Dacia** Solenza, an 2004, GPL - omologat, preț 3.600 euro, negociabil. Telefon 0744.128.893, 0740.521.521.

Auto străine (37)

bestauto.ro

- **Golf IV**, an 2003, 1,9 SDI, preț 8.000 Euro negociabil. Informații 0747.104.510.
- **Opel Corsa** 2001, 2 uși, 1,0 cmc, toate dotările, climă, 5.200 euro. 0744.242.551.
- **Vând autoturism** Lada 1500, preț 500 Euro. Telefon 328278.
- **Vând Fiat** Ducato din 2002, preț informativ 11.500 euro. Telefon 0728.970.557.
- **Vând Fiat** Panda Diesel, an 1989, 1.300 cm, stare perfectă, VT 2009, 1.350 euro, negociabil. Telefon 0721.411.202.
- **Vând Fiat** Punto accidentat, an 2006, benzină 1,2, patru uși, climă, 3.000 Euro. Telefon 0722.473.386.
- **Vând Ford** Fiesta 1,4, Euro 4, 4 uși, 60.000 km, AC, geamuri electrice, faruri electrice, 4 airbag, jante aluminiu, negru, 2002, 6.650 negociabil. 0740.012.424.
- **Vând FORD** FIESTA, 1995, 5 uși, 3.000 Euro. Telefon 0753.202.321
- **Vând Ford** Mondeo (Ghia) Euro 4, 2001, full-full, preț 7.950, negociabil. 0745.783.931.
- **Vând Ford** Mondeo Ghia limuzină, vișiniu metalizat 2,0 TDC i, an 2001, 116 CP, climatronic, încălzire în scaune, pilot automat, jante, full electric, preț 7.500 euro, negociabil + taxă. Telefon 0726.193.117.
- **Vând Golf** IV, 1,9 TDI, an 2002, preț 7.000 euro, negociabil. Detalii la telefon 0747.272.771.
- **Vând Lada** Niva 4x4, stare excelentă. Telefon 0722.344.865.
- **Vând Matiz** albastru, 2004, 30.000 km, VT 2009, MP3, preț 3.900 euro, negociabil. Telefon 0724.286.817, 0740.772.086.
- **Vând Mercedes** 124 D, 2.000 cmc, an 90, negru metalizat, bandouri late etc. PF, preț acceptabil. Telefon 0743.232.266.

Decese (75)

Cu durere în suflet, anunţăm încetarea din viaţă a celui care a fost tată, bunic şi străbunic,

veteran de război

GRESINGER GHEORGHE,

în vârstă de 87 ani.

Înmormântarea va avea loc astăzi, 16 noiembrie 2007, începând cu ora 12, de la domiciliul din comuna Grăniceri.

Familia Gresinger Gheorghe & Aurelia şi nepoţii

Cu durere în suflet, anunţăm încetarea din viaţă, după o lungă suferinţă, a celei care a fost

PAPP ELISABETA,

mamă, soacră şi bunică. Înmormântarea va avea loc sâmbătă, 17 noiembrie 2007, ora 13, la Cimitirul Eternitatea.

Fiica, ginerele şi nepoţii, familia Kelemen, fiul, nora şi nepoata

---

Cu adâncă durere în suflet, anunţăm trecerea în veşnicie, după o lungă şi grea suferinţă, a celui care a fost

ALB ŞTEFAN,

în vârstă de 76 ani.

Înmormântarea va avea loc vineri, 16 noiembrie 2007, ora 13.00, de la domiciliul din str. Jiului 28 A.

Soţia Ana şi fiica Cornelia

Cu adâncă durere în suflet anunţăm încetarea din viaţă a celui care a fost

STOICA NICOLAE,

în vârstă de 80 de ani,

după o lungă şi grea suferinţă. Înmormântarea va avea loc astăzi, 16 noiembrie, ora 14 de la Capela Cimitirului Eternitatea. Dumnezeu să-l odihnească!

Familia îndoliată

✝ Cu tristeţe şi imensă durere sufletească anunţ că a încetat să mai bată inima iubitei mele prietene

VALEA IULIANA (NELI),

la vârsta de 77 ani,

trecând la cele veşnice. Dumnezeu să o odihnească în pace! Funeraliile vor avea loc sâmbătă, 17 noiembrie 2007, ora 12.00, de la Capela Damian a Cimitirului Eternitatea (UTA).

Irina

Condoleanţe (110)

Multe lacrimi şi regrete pentru un om deosebit,

asistenta şefă

DRANICI LETIŢIA,

din partea colectivului Unitatea Primire Urgenţe, Spitalul Clinic de Urgenţe Arad

---

Regret trecerea în nefiinţă a celei care a fost un om cu un suflet deosebit de bun

LETA DRANICI.

Sunt alături de familia îndoliată şi transmit sincere condoleanţe!

Vasile Sorescu

Colectivul SCJU Arad îşi exprimă regretul pentru pierderea unui colaborator şi om deosebit care a fost

LETIŢIA DRANICI,

cea care şi-a dedicat întreaga viaţă alinării suferinţelor semenilor săi. Dumnezeu să o odihnească în pace!

Ne luăm rămas bun de la cea care a fost draga noastră verişoară

LETIŢIA DRANICI,

căreia îi vom păstra neştearsă amintire.

Familiile Ardelean şi Serdan

Cu tristeţe şi imensă durere sufletească anunţăm încetarea din viaţă a celei care a fost

DRANICI LETIŢIA (NAŞA),

un suflet nobil şi bun ce şi-a luat zborul spre veşnicie. Dumnezeu s-o odihnească!

Fina Mihaela şi soţul Darius

Neputincioşi în faţa destinului nemilos, cu regret ne luăm rămas bun de la iubita şi distinsa noastră colegă,

LETIŢIA DRANICI,

plecată mult prea devreme în eternitate. Ne rugăm ca Dumnezeu s-o odihnească în pace, iar familiei să-i aline imensa şi covârşitoarea durere.

Adio dragă

LETA.

Sindicat „Sanitas" Arad Ordinul Asistenţilor Medicali şi Moaşelor din România Filiala Arad

---

Suntem alături de mătuşa şi unchiul acum când se despart de fiica lor dragă

LETIŢIA.

Pentru noi, tuşa

LETA

fost şi va rămâne un înger. Dumnezeu s-o odihnească în pace!

Dacian şi Mama

Colectivul Clinicii O.R.L. Arad, este alături de colega lor asistenta Stănilă Codruţa, la mare durere pricinuită de decesul tatălui. Sincere condoleanţe familiei îndoliate!

Suntem alături de colegul nostru Marius Alb la trecerea în nefiinţă a tatălui său.

Sincere condoleanţe familiei din partea colegilor de la Întreţinere Takata - Centuri

---

Ne despărţim de cel care ne-a fost un tată, socru şi bunic drag

ALB ŞTEFAN.

Dumnezeu să-l odihnească în pace!

Marius, Dana şi Andreea Alb

Plecarea dintre noi a celui care a fost tată, socru şi bunic

ALB ŞTEFAN

ne lasă multă durere în suflet. Nu te vom uita niciodată!

Mariana, Costel şi Tavi Băluţă

Suntem alături de familia Alb şi familia Băluţă, în marea durere pricinuită de decesul tatălui, socrului şi bunicului

ALB ŞTEFAN.

Sincere condoleanţe!

Dida şi Ramona cu familia

Un ultim omagiu pentru cel care a fost cuscrul nostru

ALB ŞTEFAN.

Fie-i ţărâna uşoară!

Cuscrii Lenuţa şi Flore Stanca

Suntem alături de prietena şi vecina noastră Lazea Viorica în clipele grele pricinuite de pierderea mamei. Dumnezeu să o odihnească în pace! Condoleanţe familiei îndoliate.

Familiile Pănescu şi Secheres

Mulţumim din suflet rudelor, prietenilor, colegilor, vecinilor, cunoştinţelor care au fost alături de noi în marea durere pricinuită de moartea dragului nostru

HEUBERGER IOSIF.

Familia îndoliată

Comemorări (76)

Cu aceeaşi durere în suflete anunţăm împlinirea a 40 de zile de când iubitul şi nepreţuitul nostru soţ şi tată

MARIŞ GHEORGHE

a plecat pe drumul fără întoarcere, lăsându-ne singuri şi îndureraţi. "Atât de tristă-i dimineaţa/ Acum când plânge-o toamnă nouă,/ Când cade din copaci viaţa/ Şi frunze galbene mă plouă." Ne rugăm Bunului Dumnezeu să te ocrotească şi să-ţi dea un loc de odihnă veşnică în Împărăţia Sa. Dormi în pace! Slujba de pomenire va avea loc la Catedrala Ortodoxă Veche, sâmbătă, 17 noiembrie, la ora 13.

Au trecut 6 luni de lacrimi şi durere de când scumpul nostru

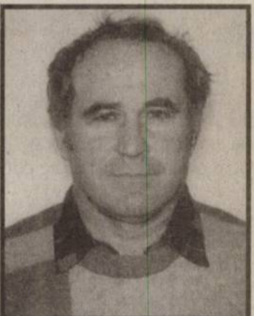

PONTA GHEORGHE,

din Pecica

a plecat de lângă noi. Dorul este tot mai mare şi jalea tot mai grea. Parastasul de pomenire va avea loc duminică, 18 noiembrie, la Biserica Ortodoxă Pecica. Nu te vom uita niciodată.

Te plâng soţia Elena, fiii Sorin, Ghiţă, Claudia, Daciana, nepoţii Călin şi Aniella

www.Doliu.ro

Servicii funerare

IN MEMORIAM „KUKI"

SERVICII FUNERARE COMPLETE

Str. M. Eminescu nr. 4 ÎN CURTE

Tel.: 211.929 - 0723.343.964 0357.801.644

NON STOP!

OFERA

SICRIE
ACCESORII FUNERARE
TOALETAT-ÎMBĂLSĂMAT
CAPELA DEMIAN
CAPAC SICRIU FRIGORIFIC
INCINERĂRI

GRATUIT TRANSPORTUL sicriului la domiciliu în Arad

REDUCERE 20 % la sicriu clienţilor care fac toate serviciile cu firma.

TRANSPORT intern şi internaţional

RO STYL COMPANY
SERVICII FUNERARE
deschis şi noaptea
Str. Eminescu nr. 22
(lângă Poştă)
tel. 21.44.22, 0744.690.121

TOTUL ESTE NEGOCIABIL

- gratuit capac frigorific
- gratuit cruce lemn
- gratuit transport sicriu la domiciliul în Arad

SICRIE DE LA 150 LEI

TRANSPORT INTERN ŞI EXTERN

PLATA DUPĂ ÎNMORMÂNTARE

COFICAB este unul din principalii producători de cabluri pentru industria auto din Europa şi Nordul Africii, deţinând fabrici în Tunisia, Portugalia şi Maroc, producând pentru Ford, BMW, VW, Opel, Audi, DaimlerChrysler, Renault, Peugeot Citroen, Fiat etc. În România COFICAB va genera 200 de noi locuri de muncă, prezenţa lor urmând să îi transforme în principalii furnizori de cabluri pentru industria auto din regiune.

COFICAB Eastern Europe www.coficab.com

Recrutăm persoane motivate pentru a creşte împreuna cu organizaţia şi a-şi construi o carieră de success în cadrul organizaţiei.

(H-122026)

OPERATORI PRODUCTIE

Cerinţe:
- şcoală profesională / liceu
- cunoştinţe minime operare calculator
- disponibilitate la program de lucru în 3 schimburi
- persoană dinamica şi organizată, spirit de echipă

Descrierea postului:
- manipulează utilaje cu control numeric
- efectuează operaţiuni de reglare a utilajului utilizat
- efectuează măsuratorile de verificare
- încarcă/descarcă materia prima utilizată în producţie

OPERATORI MAGAZIE

Cerinte:
- şcoală profesională / liceu
- autorizare ISCIR pentru conducerea unui stivuitor
- disponibilitate la program de lucru in 3 schimburi
- persoana dinamica, spirit de echipa

Descrierea postului:
- responsabil cu operatiunile de incarcare/descarcare a produselor din magazie
- introducerea informatiilor in baza de date a stocurilor
- manipularea stivuitoarelor

Salariu atractiv, bonusuri, tichete de masa, masă caldă, transport gratuit, ore suplimentare plătite, al 13-lea salar

Vă rugăm, trimiteţi CV-urile la adresa de e-mail human.resources@coficab.ro, la nr.de fax **0257202601** sau la sediul companiei din **Arad, str.III, nr.2, Zona Industriala Vest**, de luni pana sambata intre orele 6-22. Informaţii suplimentare la tel: **0257 202606**

Lagermax Autotransport

(H-122070)

ANGAJEAZĂ

Pentru sediul din Curtici

DISPECER

Cerinţe:
1. Operare calculator
2. Carnet de conducere categoria B
3. Limbi străine – engleză
4. Experienţă şi orice altă limbă străină constituie avantaj
5. Persoană ordonată, capabilă de lucru sub stres

Vă rugăm să trimiteţi CV-ul la adresa 315200 Curtici, str. Teilor nr. 2, sau pe fax 0257-217-184.

YAZAKI

(H-121969)

Te gândeşti să pleci în străinătate şi să munceşti din greu pentru câţiva bani în plus...

Ştii că săptămânal peste 19.000 de români plecaţi "afară" îşi caută un loc de muncă în România ?!?

Te gândeşti că atmosfera este stresantă, condiţiile grele şi că eşti tratat fără pic de respect la actualul loc de muncă...

Este un loc de muncă unde-ţi petreci 8-10 ore pe zi, fără să ai nici o satisfacţie pentru munca pe care o faci şi de unde te gândeşti deja să pleci ?!?

GÂNDEŞTE-TE BINE !!!

Noi îţi oferim mai mult decât un loc de muncă...

Vino la **Yazaki** şi începeţi cariera ca **OPERATOR ASAMBLARE** sau **MANIPULANT DEPOZIT** şi vei putea să te dezvolţi odată cu noi şi să trăieşti decent...

NOI oferim:
Salariu motivant;
Creşterea salariului se face pe baza unor criterii obiective şi corecte;
Bonusuri lunare de 20% din salariu;
Bonuri de masă din prima zi;
Transportul gratuit.
Pregătire profesională excelentă şi condiţii foarte bune de lucru;

DACĂ ai: cel puţin 8 clase absolvite;
spirit de echipă şi flexibilitate;
disponibilitate de a lucra în schimburi;

VINO şi DEPUNE un curriculum vitae sau COMPLETEAZĂ un formular de angajare la sediul firmei **Yazaki Component Technology din Arad**, Zona Industrială Vest, Strada III, nr. 4 - 4A sau trimite-l la Fax: 0725-577.089 sau la yct_recruiting@yazaki-europe.com.
Pentru orice informaţii ne puteţi contacta la nr. 0372-577.087 / 0372-577.085.

Yazaki Component Technology Arad face parte din **corporaţia YAZAKI** şi are un rol important în producerea de sisteme de conectori, blocuri de relee, instrumente de bord, panouri de siguranţă şi alte produse injectate din material plastic, pentru marii producători din industria automobilelor.

(H-122053)

Curăţatorie ecologică la standarde europene

Angajează

- femeie pentru curăţat, spălat şi călcat haine

Condiţii avantajoase. Tel 0723 212.166

NETINFOCENTER.RO

CV-urile se trimit la info@netinfocenter.ro sau tel. 0357 / 101 130.

(H-121981)

Firmă de telemarketing caută

AGENŢI VÂNZĂRI, MANAGERI, PERSONAL TELEMARKETING

Posibilitatea unui câştig bun!

Cerinţe cunoştinţe de calculator, bune abiltăţi de comunicare, spirit de echipă, cunoaşterea limbii maghiare.

www.romjob.ro

GĂSEŞTE-ŢI JOB! CONSTRUIEŞTE-ŢI CARIERA!

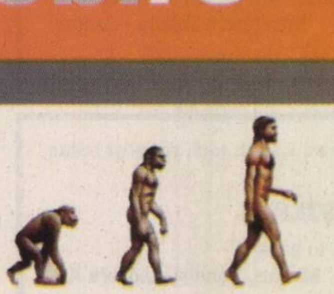

Trei paşi simpli pentru o carieră de succes:

- SIMPLU
- RAPID
- GRATUIT

ARAD ONLINE www.aradon.ro

NOU

video.aradon.ro

Videoclipuri

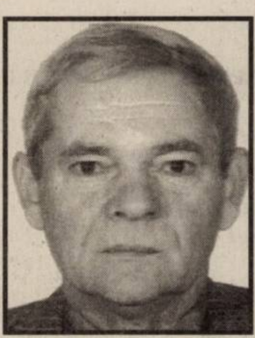

Nu se poate înțelege cât de grea este despărțirea de cel drag, decât atunci când cineva drag pleacă dintre noi, îl cauți și nu-l găsești, îl strigi și nu te aude, îl aștepți și nu mai vine, îți rămâne doar amintirea dureroasă și un dor nestins în inimă. Timpul nu va șterge niciodată din sufletele noastre chipul lui blând și dragostea cu care ne-a înconjurat, va rămâne veșnic în sufletele noastre. Retrăim aceleași clipe de durere și tristețe ca în urmă cu șapte ani, când la 17 noiembrie 2000 ne-a părăsit fulgerător cel care a fost

HOȚOPAN PETRU.

Bunul Dumnezeu să-i așeze sufletul lui bun în Împărăția Sa, acolo unde nu este suferință și nici durere, iar mormântul să-i fie vegheat de florile recunoștinței! Te vom iubi mereu și nu te vom uita niciodată și vei rămâne mereu în inimile noastre. Parastasul va avea loc duminică, 18 noiembreie 2007, ora 13,00, la Cimitirul Eternitatea.

Familia Hoțopan

Cu sufletele îndoliate, anunțăm că s-a scurs un an de când iubitul nostru soț, tată și bunic,

NICOLAE BORA,

a trecut la cele veșnice. Parastasul de pomenire va avea loc duminică, ora 12,30, la Biserica Șega II (UTA). Dumnezeu să-l odihnească în pace!

Familia îndoliată

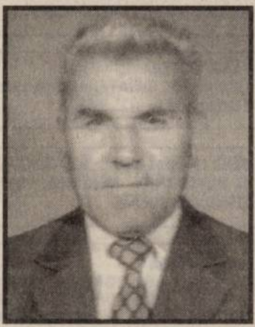

În clepsidra timpului s-au scurs 2 ani de zile de când clopotele au început să plângă cu a lor voce de aramă, într-o zi de noiembrie, când scurgerea timpului pentru dragul nostru soț și tată s-a oprit năruind brusc, toate speranțele și visele făurite împreună, transformate de atunci într-un permanent doliu sufletesc și lacrimile au început să curgă pe obrajii noștri. Dar cerul s-a deschis și a primit un suflet bun și nobil pe dragul nostru soț și tată,

prof. PÎRVU FLORIN.

Te aducem azi în memoria tuturor celor care te-au cunoscut și apreciat la parastasul de pomenire duminică, 18 noiembrie, ora 12,00, la Biserica Cimitirului Pomenirea. Sufletele noastre te vor plânge mereu. Dar rugăm pe bunul Dumnezeu să-ți dăruiască odihnă veșnică!

Soția și fiica Ina

Cu durere în suflet, vă reamintim că în 18 noiembrie 2007 se împlinesc 10 ani de când ne-a părăsit draga noastră mamă și bunică

BLAJ ECATERINA-SÎNZIANA,

din Mândruloc,

și în 9 ianuarie 2008 se împlinesc 4 ani de când ne-a părăsit dragul nostru tată și bunic

BLAJ ILIE,

din Mândruloc,

plecând pe drumul fără de întoarcere. Nu se poate înțelege cât de grea este despărțirea de cei dragi, decât atunci când cineva drag pleacă dintre noi, îi cauți și nu-i găsești, îi strigi și nu te aud, îi aștepți și nu mai vin, îți rămâne doar amintirea dureroasă și un dor nestins în inimă. Timpul nu va șterge niciodată din sufletele noastre chipurile lor blânde și dragostea cu care ne-au înconjurat, vor rămâne veșnic în sufletele noastre. Dumnezeu să vă odihnească în pace! Nu vă vom uita niciodată!

Fiica Mărioara, ginerele Gheorghe și nepoatele Nicoleta, Mariana și Kimberly; fiul Eugen, nora Cristina și nepoții Daniel și Daniela; fiul Ionel, nora Mariana și nepoata Cristina

„Cel drag nu piere niciodată." Dragul nostru fiu

FLORIN IOJA

s-au scurs 5 ani de dor imens de la plecarea ta în veșnicie. Noi îți spunem „la revedere"!

Mama și tata

✝Timpul a trecut ca vântul/ O rană-n suflet ne-ai lăsat/ Când cu un an în urmă

GHIURI

/ De la noi tu ai plecat/ Ai plecat din astă lume/ Fără să spui un cuvânt/ Le-ai ținut la tine în suflet/ Le-ai îngropat în mormânt/ Amintirea ta va rămâne veșnic în inimile noastre. Parastasul, sâmbătă, 17 noiembrie la ora 13 la Biserica din Bujac.

În veci nemângâiați, soția Marioara Selejan împreună cu copiii, surorile și nepoții

Dragă frate

FLORIN IOJA,

timpul care s-a scurs de 5 ani de la plecarea ta în veșnicie, ne amintește tot mai mult de tine, cu drag, cât de scump ai fost cu noi.

Sora Silvia cu soțul Radu, nepoții Edi, Rubi și Patricia

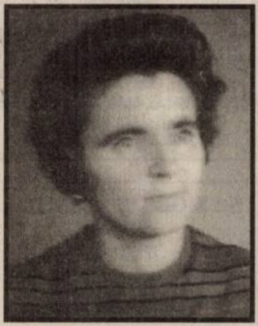

A trecut un an de când mama și bunica noastră

CZEITLER ROZALIA,

din Vărșand,

ne-a părăsit pentru totdeauna. Ai plecat fără să știi că acasă nu mai vii. Nu te vom uita niciodată!

Fiul Ioji, nora Florica, nepoții Adi și Ella Czeitler

Sâmbătă, 17 noiembrie, se împlinesc șase săptămâni de la decesul scumpului nostru soț, tată, bunic,

LUPESCU OCTAVIAN.

Parastasul va avea loc la Biserica Micălaca (str. Renașterii) ora 12,00.

Familia îndoliată

Dragă tată

FLORIN IOJA

ne amintim de tine cu drag și memorie vie, căci a trebuit să ne părăsești atât de curând.

Fiicele tale Carla și Lorena

Au trecut 2 ani de când a plecat la Creatorul său

VASILE VICOL,

dar speranța revederii a rămas vie.

Familia

Cu regret, amintim că se împlinește un an de la plecarea dintre noi la odihnă a scumpei noastre mame,

MARIA HUSU,

din Felnac,

în pribegia vieții am cunoscut pe cineva de o noblețe sufletească aparte, care a iubit și s-a dăruit nemăsurat, sufletul și toată ființa ei era un viu crâmpei de cer. Lucrul cel mai minunat însă este că ea ne-a fost dăruită să fie chiar mama noastră.

Copiii: Aurel, Timotei, Felicia, Petrică, Saveta, Ruben și Mariana cu familiile

O rugăciune și o lacrimă, o clipă de aducere aminte la împlinirea a 5 ani de la plecarea în veșnicie a celui care a fost

IOJA FLORIN IOAN.

Te vom păstra în suflet!

Laura, Carla, Lorena

Se împlinesc 6 luni de la moartea scumpului nostru soț, tată, socru și bunic

UNGUR RUSALIM.

Dacă o lumânare se stinge o aprinzi din nou/ Dacă o viață se stinge o plângi mereu.

Familia Ungur și Ciucaș

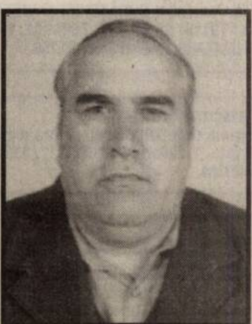

Au trecut șase luni de lacrimi și dor de la decesul soțului și tatălui

DIMA MARIN.

Parastasul, 17.11.2007, la ora 10, la Cimitirul Eternitatea.

Familiile Dima și Mărginean

• **Vând Moskvici** 408 cu motor de L 445 (3 pistoane). Telefon 0747.051.204.

VÂND NISSAN Primera, benzină, 1.600 cmc, an 2004, consum mediu 6 l/100 km, 43.000 km, stare excepţională, preţ 11.500 Euro. Telefon 0744.796.521.

• **Vând Opel** Corsa C, 2004, Euro 4, 1.000 cmc, 2 uşi, climatronic, 4 airbag, geamuri electrice, faruri electrice, proiectoare ceaţă, jante aluminiu 15, 35.000 km, 6.700 Euro, negociabil. 0740.012.424.

• **Vând Opel** Vectra B, an 1996, neînmatriculat, 2.990 euro şi Audi 100 an 1980, înmatriculat 1.500 euro. Informaţii 0788.787.078.

VÂND SKODA Fabia Break, fabricaţie 2003, înmatriculată, 45.000 km reali. Telefon 388308, 0741.019.480.

• **Vând SKODA** OCTAVIA (cu cedare leasing) 1.6 cmc, benzină, 70.000 km, 2005, toate utilităţile. Telefon: 0745.037.120.

• **Vând, urgent**, Ford Escort Tournier (Ghia), an fabricaţie 1997, preţ 2.800 Eu. Telefon 0751.043.083.

• **Vând Volkswagen** Passat, fabricat în 2005, model nou, 1,9 TDI, 104 CP, albastru închis, ABS, climă, ESP, CD, stare excelentă, 46.300 km, preţ 17.000 euro. Telefon 0751.309.716.

• **Vând VW** Bora Variant 1,9 TDI, an 2000, full option, gri metalizat. Telefon 250344, 0724.401.428.

• **Vând VW** Golf IV TDI, 1,9, 2001, full şi Piaggio SI, preţ negociabil. Telefon 0257/286651, 0741.535.525.

• **Vând VW Passat 1,9 TDI Limuzină, fabricaţie 2006, negru metal, dublu climatronic, 12 airbag, ABS, ESP, geamuri, oglinzi, faruri electrice, jante aluminiu, radio CD, km 51.000, înmatriculat recent, preţ 16.900 Euro. Telefon 0740.120.741, 0722.706.535.**

Camioane, remorci (39)

• **Vând autocamion** TAF 7,5 tone, stare foarte bună. Telefon 0722.344.876.

• **Vând camion** MERCEDES 914, 1985, neînmatriculat, preţ 10.000 RON fix. Telefon 0744.610.552.

Utilaje, unelte, industriale şi agricole (40)

SC VINDE CUPTOR POLINI 18 m, 5.000 Euro. Telefon 0741.200.016.

• **Vând tractor** Marssey Ferguson, 95 cp, stare bună. Telefon 0723.468.401.

• **Vând tractor** U 445 cu cozoroc cu plug şi freză, an fabricaţie 2003, puţin folosit, preţ negociabil şi remorcă de 5 tone. 0740.161.249.

• **Vând tractor** U650 înmatriculat, semănătoare păioase, instalaţie de erbicidat şi împrăştiat îngrăşăminte. Telefon 0745.638.004.

Piese, accesorii (42)

• **Vând 3** anvelope Sava-Trenta 195/75, R16 C1 sigilate. Telefon 0720.869.613.

• **Vând piese** buldozer S1500, S650. 0726.253.412.

Garaje (43)

• **Închiriez garaj** din cărămidă, în zona Gara Electrică. Telefon 0357/241458.

• **Ofer pentru** închiriere garaje noi, construite pe teren privat, Piaţa Fortuna. Telefon 0744.517.728.

• **Vând garaj** din cărămidă, proprietate, 20 mp, cartier Podgoria, preţul zonei, fără intermediari. Informaţii telefon 0723.132.567.

• **Vând garaj** în curtea blocurilor 62, 63, 64. Telefon 0740.051.627 sau 0357/809203.

Mobilier şi interioare (47)

• **Vând mobilă** dormitor lemn curbat mahon, sufragerie lemn curbat nuc, dulapuri cu două uşi, masă rotundă, balansoar nou curte, ţeavă metalică garaj, televizoare, damigene 50 l, 25 l, zilnic orele 17.00 - 19.00 telefon 0257/251274.

Audio-video, antene şi instalaţii satelit (49)

VÂND INSTALAŢII de SATELIT, inclusiv MAX-TV şi DIGI-TV. Asigur instalare. Telefon 0357/808419, 0745.909.866.

Materiale de construcţii (53)

ABC-UL vinde BALAST, NISIP, LEMNE FOC, duc MOLOZUL, 0744.987.273, 255672.

ABC VINDE BALAST, NISIP, LEMNE FOC, duc MOLOZUL, 0742.655.913, 255672.

ABIA ACUM aduc avantajos BALAST, NISIP, preferabil 3 mc, 0740.120.697.

OCAZIE! VÂND 1.500 buc. ţiglă Leu din demolare, localitatea Arad. Telefon 0747.497.906.

VÂND BOLŢARI, PAVELE, BORDURI STÂLPI, executăm MONTAJ, 0722.621.600, 0722.870.752, 283683.

VÂND CONVENABIL LEMNE FOC TĂIATE, esenţă tare. Telefon 278338, 0721.592.572.

VÂND EN- gros FIER BETON FASONAT şi NEFASONAT. Micalaca, 0257/219400, 0788.909.642.

VINDEM PLASĂ DE GARD 4.50 RON/mp - toate înălţimile, CUIE, BURLANE, COTURI DIN TABLĂ, SÂRMĂ DE BALOTAT, RABITZ 1.80 RON/mp , ETC. Str. Vrabiei 4. Telefon 289997, 0357/404000, 0744.289.997. www.garduri.ro

VINDEM PLASĂ SUDATĂ, PLASĂ GARD, CUIE, la cele mai mici preţuri, str. Independenţei, nr. 7 (Bujac). Telefon 0745.066.840, 273785.

Electrocasnice (56)

FRIGORIFICE COMERCIALE: VITRINE, LĂZI, DULAPURI, MESE INOX FRIGO. ELECTROCASNICE: TV, MAŞINI SPĂLAT, FRIGORIFICE, MOBILIER RATE
MADONA LIPOVA,
0744.796.542.

• **Vând congelator**, ladă frigorifică, combină frigorifică, frigider, aspirator, Calea Radnei 151, 0743.662.845.

• **Vând frigider**, congelator ladă cu capac şi sticlă frig, vitrină frig, maşină spălat automată. Telefon 0257/210613.

• **Vând maşină** de spălat automată de la 300 Ron, Calea Radnei 151, 0743.662.845.

• **Vând maşini** de spălat automate. Telefon 0746.959.760.

Plante şi animale, agroalimentare (57)

• **Cumpăr grâu** şi porumb. Telefon 0745.395.299.

• **Cumpăr porumb** boabe. Telefon 0728.055.639.

PEPINIERĂ, VINDEM POMI FRUCTIFERI, ARBUŞTI FRUCTIFERI, ARBORI ORNAMENTALI şi TRANDAFIRI, diferite specii, SARUSI IOSIF. Telefon 0744.635.011, 0257/535058, 0744.301.119.

• **Vând 100** l ţuică măr, cu 15 lei litrul. Telefon 372940.

• **Vând 12** porci între 100 - 150 kg. Telefon 0744.779.200.

• **Vând 40** oi tinere, preţ negociabil, localitatea Cintei. Telefon 359938.

• **Vând 7** porci graşi, rasă Marele Alb, 80-210 kg. Telefon 0721.843.126, 274787.

• **Vând Bonsai** 1,5 m, foarte frumos, cu ghiveci ceramică, 500 Euro. 0745.135.555.

• **Vând butaşi** înrădăcinaţi de zmeur, mur, afin şi coacăze. 0744.566.143, 0357/407670.

• **Vând căţei** de lup. Telefon 0741.305.000.

• **Vând Ciobănesc** German, 14 luni, femelă, 250 Euro, negociabil. Telefon 0747.374.316, 8-16.

VÂND GRÂU în Arad. Telefon 0729.456.699.

VÂND POMI FRUCTIFERI, ARBUŞTI ORNAMENTALI, CONIFERE. Ing. Cazan Gligor, 0744.519.481.

• **Vând porci** 90-120 kg, purcei 3 luni şi 2 tăuraşi 300-350 kg. Telefon 0744.697.619 şi 0727/883.732.

• **Vând porci**, purcei, scroafă de prăsilă Landrace, Marele Alb. Telefon 0257/461156.

• **Vând porci** tineret 150 lei/buc, ţuică prune 22 lei/litru. Telefon 531218.

• **Vând porci**, viţei, vaci, 0744.526.082.

• **Vând pui** şi curcani pentru tăiat. 219283, 0748.322.489.

• **Vând purcei** rasă, castraţi, vaccinaţi, porci 90 - 120, 381546, 0721.815.495.

• **Vând şase** porci graşi. Telefon 284306.

• **Vând trei** porci graşi, între 150-200 kg. Informaţii Grădişte, telefon 218162.

• **Vând urgent** 500 oi ţurcane. Informaţii 0724.896.882, 0723.505.297.

• **Vând vacă** gestantă luna a 7-a, preţ 950 RON, negociabil. Telefon 0723.169.567.

• **Vând viţei** 180 - 300 kg. Telefon 0745.395.299.

• **Vindem baloţi** fân, lucernă. Informaţii telefon 536752 sau 0740.252.875.

Medicamente, instrumente medicale (58)

VÂND ECOGRAF portabil cu o sondă liniară, stare foarte bună şi sterilizator (pupinel).Telefon 0744.796.521.

Vânzări diverse (103)

• **Cadru aluminiu** (medical) nemţesc 150 RON, cârje 50 RON. 0726.130.605.

CALORIFERE OŢEL, calitate germană, TOATE DIMENSIUNILE, noi. Telefon 0257/280233, 0740.323.470.

• **Jilău pentru** tocat varza, cu patru cuţite reglabile. Telefon 0357/404263.

• **Masă masaj** portabilă, nouă. Informaţii 0744.560.337.

• **Maşină electrică** tocat carne (50 kg/oră). Telefon 0728.881.462.

• **Pătură păr** cămilă, plapumă, perină puf gâscă, plapumă lână merinos, pătură, toc pene nou. 0357/800.163, 0745.857.578.

• **Sfărmătoare pentru** porumb şi căsuţă pentru câine. Telefon 0743.371.540.

Vânzări electro (104)

ABSOLUT: SUPER OFERTĂ! Vindem CASE MARCAT FISCALE, CÂNTARE ELECTRONICE, str. Ineului 29. Telefon 0257/338300, 0745.669.550, 0728.146.751. Plata şi în rate.

• **AUTOMATE CAFEA** SAECO, vânzări şi service, modele noi cu afişaj şi contorizare. Oferim garanţie şi piese. Telefon 0721.203.962.

CASE MARCAT FISCALE, CÂNTARE ELECTRONICE, strada Stânjenel 6. Telefon 279702, 0788.737.342, 0722.707.432, 0745.395.107.

Cumpărări diverse (108)

• **Calorifere de** fontă, baterii auto uzate, pene de gâscă, neferoase, fier vechi, 210480, 0742.299.805, 0749.974.783.

• **Documente, scrisori, cărţi poştale, fotografii personalităţi, pe carton, hârtii cu valoare, toate să fie vechi până în 1945. Telefon 0744.784.443.**

PENE DE gâscă, baterii auto vechi, deşeuri neferoase, preţ foarte bun, 0741.689.068.

• **Pene noi** şi vechi, baterii vechi şi cupru. Telefon 210863, 210175, 0752.406.316.

Felicitări (67)

La împlinirea celor 2 anişori îţi dorim sănătate şi fericire să-ţi dea bunul Dumnezeu,

ALEXANDRU LUNCAN,
bucuria celor care te iubesc, mama, tata şi bunicii

Citaţii (63)

SE CITEAZĂ Ciutilev Mugurel pe data de 22.11.2007 sala 145 în dosarul civil nr. 3291/55/2007 al Judecătoriei Arad în contradictoriu cu Caraion I.

SE CITEAZĂ Stahl Teodor, cu ultimul domiciliu cunoscut în Arad, Al. Neptun Bl. Y1, et. 10, ap. 42, la Judecătoria Arad, sala 215, în data de 29.11.2007 în dosar nr. 10884/55/2007 în proces cu Stahl Erica-Gabriela, având ca obiect divorţ.

Apeluri (65)

COLEGIUL CONSILIERILOR JURIDICI organizează BALUL CONSILIERILOR JURIDICI în data de 23.11.2007 la Hotel Central. Informaţii telefon 280262.

Matrimoniale (69)

BĂRBAŢI SLOVENI caută ROMÂNCE pentru CĂSĂTORIE vârsta 20-45. Informaţii telefon 0038631653130.

DOMNI GERMANI, SERIOŞI, doresc CĂSĂTORIE cu DOAMNE-DOMNIŞOARE SERIOASE, facilităţi gratuite - peste 1.000 căsătorii în 14 ani. Informaţii 0257/228319, 0723.706.720.

Prestări servicii (72)

ACORD GARANŢIE, REPAR MAŞINI SPĂLAT AUTOMATE, domiciliul clientului. Telefon 274600.

EUROCONSULT
smart's partner

(H-122020)

EUROCONSULT S.P.R.L. - lichidator judiciar al S.C. GLOBALMET TRADING S.R.L.

VINDE LA LICITAŢIE PUBLICĂ

APARTAMENT CU 2 CAMERE UTILIZAT CA SPAŢIU DE BIROURI
str. G-ral Vasile Milea, nr. 41, parter, ap. 1
Suprafaţă 103 mp
PREŢ DE PORNIRE: 100.000 Euro

Licitaţia se ţine în data de 23.11.2007 ora 15.00
la sediul EUROCONSULT SPRL ARAD 310022 str. Gh. POPA nr. 7, ap.1

Informaţii privind condiţiile de participare la licitaţie şi caietul de sarcini se pot obţine la sediul EUROCONSULT SPRL ARAD 310022 Gh. POPA nr. 7, ap.1
Tel. 0257-257143; 0357-427999; 0722-453473

(B-122036)

În atenţia asociaţiilor familiale şi a PFA

Persoanele fizice autorizate şi reprezentanţii asociaţiilor familiale sunt rugaţi să se prezinte la casieriile Primăriei Municipiului Arad în vederea achitării taxei de viză pentru anul 2008.

De asemenea, atragem atenţia tuturor persoanelor fizice autorizate şi asociaţiilor familiale care intenţionează să îşi anuleze autorizaţiile, să se prezinte la Serviciul Autorizaţii din cadrul Primăriei Municipiului Arad până la sfârşitul anului în curs, deoarece după 1 ianuarie anularea se va putea face numai cu achitarea taxei de viză pentru anul 2008.

Conform articolului 268, aliniatul (1^1), din Legea nr. 571/22 decembrie 2003, privind Codul fiscal, cu modificările şi completările ulterioare, autorizaţiile eliberate persoanelor fizice şi asociaţiilor familiale în conformitate cu Legea nr. 300/2004, se vizează anual, până la data de 31 decembrie a anului în curs pentru anul următor.

CASE DE MARCAT FISCALE, preţuri reduse pentru P.F.A., rezolvăm DOSAR FINANŢE, FISCALIZARE, SERVICE, CONSUMABILE
IIRUC SERVICE,
Piaţa Sporturilor 10, Bl. 25, parter. Telefon 233391, 235113.

"ANA-FRIG" repară: FRIGIDERE, CONGELATOARE, la domiciliu. Garanţie 1 an. Telefon 210420, 0745.967.198.

AMENAJEZ INTERIOARE GRESIERI, FAIANŢĂRI, ZUGRĂVELI, INSTALAŢII SANITARE, RIGIPSURI. Telefon 0723.793.617.

AUTOMATIC ACORDĂ garanţie REPARAŢII MAŞINI SPĂLAT. Telefon 259146, 0744.241.398, 0357/401569.

CĂMINUL PENTRU persoane vârstnice MAŞLOC, oferă servcii de ÎNGRIJIRE a PERSOANELOR VÂRSTNICE. Pentru informaţii puteţi apela la telefon nr. 0256/231201.

COLEGIUL ECONOMIC ARAD organizează CURSURI DE CALIFICARE în meseriile BUCĂTAR, COFETAR-PATISER, LUCRĂTOR ÎN COMERŢ şi OSPĂTAR-CHELNER. Informaţii la telefon 281997, 281529.

EXECUT LUCRĂRI, ZUGRĂVELI, TENCUIELI, ZIDĂRIE, FAIANŢĂ RIGIPS avantajos, 0727.152.959, 0721.567.582.

EXECUTĂM GĂURI BETON, DEMOLĂRI, LUCRĂRI CASNICE, AMENAJĂRI SPAŢII VERZI, TRANSPORTURI UŞOARE, 0765.257.753.

EXECUTĂM LUCRĂRI în domeniile CURĂŢENIEI şi INSTALAŢIILOR SANITARE, TERMICE, CANALIZARE. Telefon 0747.051.756.

EXECUTĂM TOATĂ gama CONSTRUCŢII cu şi fără materiale. Telefon 0740.696.157, 0357/428380.

FUNDAŢIA DE Inforenergetică "Sfântul Apostol Andrei" - filiala Arad organizează CURSURI DE RADIESTEZIE şi INFORENERGETICĂ. Telefon 0740.130.276, orele 16-18.

INSTALĂM APARATE AER CONDIŢIONAT cu sau fără aparatul clientului. Telefon 0728.856.983, 0728.856.959, 0728.856.992.

PENSIUNE - RESTAURANT, zona UTA, organizează ieftin: NUNŢI, BOTEZURI, ANIVERSĂRI, 0722.348.103.

REPAR TERMOTECI, execut INSTALAŢII ÎNCĂLZIRE lemne, gaz, electrice. Telefon 0740.323.470.

SC EXECUTĂM ACOPERIŞE toate tipurile lindab, ţiglă şi tip Gerard vechi şi noi, facem IZOLAŢII, JGHEABURI şi BURLANE. Executăm AMPORĂ FINISAJE. 0751.831.523.

ŞCOALĂ ŞOFERI, ABCDE, 17 ani activitate primeşte ÎNSCRIERI. Telefon 255445, 0723.397.404.

TAPIŢĂM, REPARĂM CANAPELE, COLŢARE, ROLETE, domiciliul clientului. Telefon 219514, 0724.208.683.

USCĂM CHERESTEA, cantităţi diferite, la preţ negociabil. 0743.893.209.

Oferte locuri de muncă (74)

SC COSTE SHOES SRL
angajează
MANIPULATOR MARFĂ la magazie. Telefon 285700.

SC RV LINE SRL
(PRODUCŢIE VALIZE TEHNICE)
angajează
ASAMBLATORI-MONTATORI. Asigurăm transport. Oferim tichete masă, prime ocazionale. Interviurile luni, 19 noiembrie, ora 9, la sediul firmei. Telefon 0257/214224, 0723.181.871 orele 8-16.

SC SIRTEX SRL,
cu sediul în Arad, str. Fântânii, nr. 10,
angajează
FEMEIE de SERVICIU, PERSONAL CALIFICAT în CTC CONFECŢII.
Telefon 271291.

romjob.ro
PORTAL NAŢIONAL DE LOCURI DE MUNCĂ

CONSVEST
ANGAJEAZĂ
INGINER CONSTRUCTOR, DULGHERI, ZIDARI, INSTALATORI SANITARI-TERMICI. Cerinţe: experienţă, seriozitate. Se oferă plată acord. Telefon 270046, 0744.556.686.

SC B&B ACCESORIES - MAROCHINĂRIE
angajează:
DIRECTOR, DIRECTOR PRODUCŢIE, SECRETARĂ - limba italiană, AGENT VÂNZĂRI, GESTIONAR, AGENT PAZĂ cu atestat, CONTABIL, ING. SECŢIE, CROI, MONTAJ, AMBALAT, DESIGNER, CUSĂTORI şi MANUALI: 306106, fax 272665, office@bbaacc.ro

SC MOBILIER GENERAL ARAD
angajează
TÂMPLARI MONTATORI SCHELETE TAPIŢERIE, şi TAPIŢERI. Telefon 0722.500.354, 288177.

ALIMENTARA ANGAJĂM PERSONAL CASIER, LUCRĂTORI COMERCIALI şi CONTABILITATE PRIMARĂ (1/2 normă). Salar motivant. Telefon 0749.151.414, 210028.

Motorul de căutare locuri de muncă potrivit pentru tine !

ARAD ONLINE

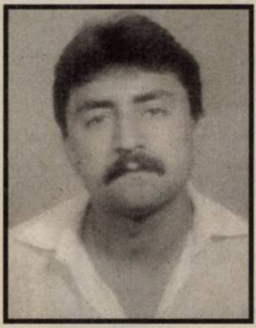

O rugăciune, o lumânare și o floare pentru sufletul dragului nostru

GRAUR EUGEN,

care în 19 noiembrie are 5 ani de la deces. Parastasul de pomenire, duminică, la ora 13,00, la Cimitirul Eternitatea.

Mama, fiul Raul și fratele Liviu

Tristă și neuitată este ziua de 17 noiembrie când în urmă cu 12 ani ne-a părăsit cel care a fost bunul și dragul nostru soț și tată

SAVU SIMA.

Sfaturile și bunătatea ta ne lipsesc și vei rămâne veșnic în inimile noastre. Dumnezeu să te odihnească în pace!

Soția Veronica, fiica Ileana cu soțul Gligor

Pios omagiu și aducere aminte la 7 ani de la trecerea în eternitate a celui care a fost

COMARNESCU PETRU (PETEA).

Dumnezeu să-l odihnească în pace!

Soția Vichy, fiica Nicoleta, ginerele Romi și nepotul Silviu

În 18 noiembrie se împlinește 1 an de când ne-a părăsit pentru totdeauna dragul nostru soț, tată, socru și bunic,

PETROVICI GHEORGHE.

Parastasul va avea loc duminică, 18 noiembrie, ora 12,00, la Catedrala Ortodoxă Veche.

Te plânge mereu soția Irina, copiii Carmen, Gheorghina și Robert

Azi se împlinesc 2 ani, de când a murit

POLIȘ GHEORGHE.

Îl plâng mereu soția Elena, fiica Viorica și nepotul Florin cu soția Medana

S-au scurs 9 ani și 21 ani de când bunul nostru tată, socru, bunic și străbunic, și buna noastră mamă, soacră, bunică și străbunică

MIHUȚ MIHAI și MIHUȚA ONIȚA

au plecat din mijlocul nostru. Cei dragi nu te vor uita niciodată!

Copiii, nepoții și strănepoții, nora

Pios omagiu, dragi amintiri, lacrimi și regrete la 3 ani de la trecerea în eternitate a celui care a fost

TRAIAN CRĂCIUN.

Dumnezeu să-l odihnească în pace!

Soția Mia și fiul Adrian cu familia

O rugăciune și un gând bun în amintirea dragului nostru

SIMON DIMITRIE (TICĂ)

plecat dintre noi în urmă cu un an. Dumnezeu să-i dea odihnă veșnică! Slujba de pomenire va avea loc sâmbătă, 17 noiembrie, ora 11,30, la Catedrala veche.

Familiile îndoliate Simon și Schlesinger

Se împlinesc 6 ani de când a plecat în veșnicie mult prea devreme, la doar 53 de ani, bunul meu soț iubitor, tată și bunic,

HAMZA GHEORGHE (GIONI).

Nu te vom uita niciodată!

Pupi, Geta, Nelu și Ionuț

Cu durere în suflet ne amintim că în 16 noiembrie se împlinesc 5 ani de când ne-a părăsit pentru totdeauna soțul și tatăl,

CATICI MLADEN.

Dumnezeu să-l odihnească!

Soția Emilia și fiul Dragoslav

Cu tristețe în suflete, îndreptăm un gând pios, o clipă de aducere aminte și un trandafir - la 1 an de la trecerea la cele veșnice - spre cel care a fost soț, tată și bunic,

ing. MIHAI ZĂGAN.

Dumnezeu să-ți vegheze sufletul și să-ți dea odihnă veșnică! Slujba de pomenire va avea loc la Biserica Ortodoxă din Grădiște în ziua de 17 noiembrie 2007, ora 12,00.

Soția și familia

Anunțurile de deces se publică GRATUIT!

romjob.ro
PORTALUL NAȚIONAL DE LOCURI DE MUNCĂ

ALIMENTARĂ ZONA UTA angajează VÂNZĂTOARE, vinde tejghea expunere. Telefon 271674.

ANGAJĂM BARMANE și BUCĂTĂREASĂ. Telefon 0257/229409, 0740.059.135, 0729.003.064.

ANGAJĂM MUNCITORI și MONTATORI pentru TÂMPLĂRIE AL și PVC. Relații Calea Radnei, nr. 203. Telefon 369123.

ANGAJĂM OPERATORI DATE PC urgent, domeniul financiar-bancar, ambient tânăr, oportunitate de carieră. CV: cariera@gruppomol.it, 0727.365.452.

ANGAJĂM OPERATORI. Telefon 0745.494.903.

ANGAJĂM OSPĂTARI, OSPĂTARE, BARMANI pentru restaurant, discotecă. 0729.891.731.

ANGAJĂM PERSONAL în domeniul FIBREI DE STICLĂ (VOPSITORI, FINISORI). Acordăm salarii atractive, bonuri de masă, transport gratuit. Telefon 0727.772.130.

ANGAJĂM PERSONAL pentru stație reeșapat anvelope. Telefon 0257/278790, 0744.677.642.

ANGAJĂM ȘOFER PROFESIONIST, autoutilitară 7,5 tone, INTERN - INTERNAȚIONAL. Telefon 0744.621.260.

ANGAJĂM ȘOFERI TIR 20 to pentru curse externe. Informații 289005.

ANGAJĂM VÂNZĂTOARE cu experiență, cartierul Grădiște. Telefon 0722.226.374, 0723.301.399.

ANGAJĂM VÂNZĂTOR MAGAZIN profil ELECTRICE-ELECTRONICE, permis categ. B. Rugăm CV la telefon/fax 289319.

ANGAJEZ ELECTRICIAN AUTO. Telefon 0722.567.251.

ANGAJEZ PERSONAL cu experiență DECORAREA SĂLILOR DE NUNTĂ. 0741.018.181, 0745.524.861.

ANGAJEZ ȘOFER PROFESIONIST pentru transport intern. Telefon 0727.773.751.

ANGAJEZ ȘOFER TIR cu experiență transport internațional. Telefon 0722.684.632.

ANGAJEZ SPĂLĂTORI AUTO cu experiență. Telefon 0723.467.248.

ANGAJEZ URGENT FEMEIE pentru CURĂȚENIE la scări de bloc. Informații telefon 0721.598.668.

ANGAJEZ VÂNZĂTOARE în Pecica pentru MINI MARKET. Informații telefon 0744.627.243.

ANGAJEZ VÂNZĂTOR PIESE AUTO preferabil cu experiență. Telefon 0728.285.313.

CAUT COAFEZE cu experiență și clientelă formată pentru colaborare. 0745.461.450.

CAUT FAMILIE pentru ÎNGRIJIT ANIMALE în Sederhat. Telefon 0744.526.082.

CAUT PERSOANĂ pentru ÎNGRIJIT UN COPIL, 6 ani. Telefon 0752.473.736.

CLINICA VETERINARĂ PLAYDOG, angajează ASISTENTĂ. Se cere disponibilitate la program prelungit, aptitudini pentru munca cu animalele, seriozitate și profesionalism. Informații între orele 9-19, telefon 0257/220202.

FIRMĂ CONSTRUCȚII angajăm ZIDARI, DULGHERI, FIERARI, PAVATORI, NECALIFICAȚI. Telefon 0723.965.838.

FIRMĂ CURIERAT angajăm MANIPULANȚI MARFĂ. Telefon 0746.198.277.

romjob.ro
PORTALUL NAȚIONAL DE LOCURI DE MUNCĂ

FIRMĂ DE CURIERAT angajăm BĂRBAT cu mașină proprie. Telefon 0745.604.128.

FIRMĂ DISTRIBUȚIE PIESE AUTO angajează VÂNZĂTORI PIESE AUTO. Condiții cunoștințe calculator, cunoscător piese auto. Telefon 0744.636.096, fax 0257/218888.

FIRMĂ NAȚIONALĂ angajează AGENȚI COMERCIALI, posesori C, pentru DISTRIBUȚIE ÎNGHEȚATĂ „AMICII". Salariu atractiv, bonuri, comision, 0722.711.005, 0751.255.200.

FIRMĂ NAȚIONALĂ DE DISTRIBUȚIE angajează AGENȚI COMERCIALI și ȘOFERI DISTRIBUITORI. Cerințe: permis categ. B pentru agenți și categ. B+C pentru distribuitori. Telefon 0741.249.025, fax 0257/275989.

ÎN VLADIMIRESCU caut COAFEZĂ, COSMETICIANĂ, MASEUZĂ. 0723.449.617.

LICEU DE ARTĂ SABIN DRĂGOI angajează ANALIST PROGRAMATOR, INGINER SISTEM. Condiții: studii superioare de specialitate. Telefon 281645.

MADONA LIPOVA
angajează
VULCANIZATOR, DEPANATOR mașini de spălat, FRIGOTEHNIST, ELECTRONIST. 0744.796.542.

OFER SPRE ÎNCHIRIERE SCAUN COAFEZĂ. 0728.077.221.

PENSIUNE ANGAJĂM FEMEIE pentru CURĂȚENIE. Telefon 234257

RESTAURANT ANGAJEAZĂ BUCĂTAR/BUCĂTĂREASĂ cu calificare. Telefon 0722.249.597.

S.C. angajează CONDUCĂTOR AUTO categoria C. Informații telefon 274461.

S.C. angajează ȘOFER TAXI cu experiență și atestat. Informații telefon 0748.915.378, 0723.641.121.

SALON ÎNFRUMUSEȚARE zonă centrală caută COAFEZE, MANICHIURISTE (experiență). Telefon 0724.339.232.

SC ANGAJEAZĂ BARMANE. Telefon 0788.415.351.

SC ANGAJEAZĂ REPREZENTANT VÂNZĂRI. CV la fax 286444.

SC ANGAJEAZĂ SPĂLĂTORI AUTO cu experiență. Telefon 0721.628.617, 0723.205.243.

SC ANGAJEAZĂ TEHNICIAN MECANIC. Cerințe: cunoștințe desen tehnic, disponibilitate pentru a călători în străinătate, permis de conducere B și C, limbi străine - germană sau engleză. CV-urile se depun la adresa paidautiomation@rdsar.ro, sau fax 0257/255188. Informații la 0257/255108 sau 0730.222.645.

SC ANGAJEAZĂ ZIDARI și DULGHERI, 0724.242.194.

SC ÎNCĂLȚĂMINTE și MAROCHINĂRIE, angajează personal: MAȘINIȘTI, MANUALI, CTC, CROITORI PIELE. Telefon 272102 sau 0766.538.680.

SC INTERCITY TRADING SRL angajează: AGENT LIVRĂRI (șofer profesionist), MAGAZIONER - GESTIONAR, AGENT VÂNZĂRI, OPERATOR EVIDENȚĂ PRIMARĂ - CONTABILITATE. Cerință: ultimii 2, minim studii medii! Rugăm CV la fax: 0257/287766 sau e-mail: contabilitate.intercity@gmail.com

SC MULTINAȚIONALĂ angajează pentru punct lucru ARAD AGENT LIVRĂRI. Cerințe: categoria B, persoană dinamică, muncitoare. CV la fax 0269/235183.

SOCIETATE ANGAJEAZĂ FEMEIE de SERVICIU. Salariu atractiv + tichete de masă. Informații telefon 0257/306030.

SOCIETATE COMERCIALĂ angajează LĂCĂTUȘ MECANIC ÎNTREȚINERE. Informații telefon 0257/275787 sau 0744.775.123.

SOCIETATE COMERCIALĂ angajează VÂNZĂTOARE și ȘOFERI. Relații la nr. 0257/212339.

SOCIETATE DE PAZĂ angajează AGENȚI PAZĂ și INTERVENȚII. Telefon 228786.

SOCIETATE PAZĂ, Arad, Piața Sârbească 1, telefon 281410, 280228, 0357/407425, angajează ELECTRONIȘTI, TEHNICIENI, ELECTRICIENI, absolvenți școli de profil, pentru calificare-specializare instalări sisteme antiefracție.

SOCIETATE PAZĂ, Arad, Piața Sârbească 1, telefon 281410, 280228, 0357/407425, angajează PERSONAL PAZĂ, zona Arad, Sântoma, Pecica.

URGENT! LOCURI muncă Germania: OSPĂTARE, AJUTORI BUCĂTARI, CURĂȚENIE RESTAURANTE. 0741.292.001.

Preluarea anunțurilor pentru următoarea zi se face până la ora 16.00

PE SCURT

Cutremur. Cel puţin două persoane au murit în urma seismului cu magnitudinea de 7,7 grade pe scara Richter care s-a produs miercuri în nordul statului Chile, a anunţat directoarea Biroului naţional pentru situaţii de urgenţă (ONEMI).

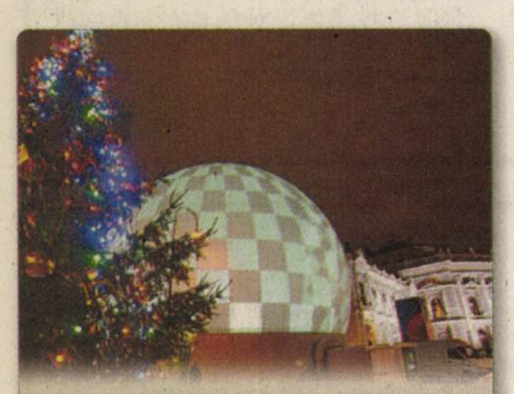

„Geome", un balon plasat în apropiere de Burgtheater în Viena, va fi folosit pentru un show multimedia între 16 şi 20 noiembrie, corelat cu meciul Austria-Anglia. (Foto: EPA)

Îi „citesc" mintea

Washington (MF) - Cercetătorii americani încearcă să „citească" mintea unui bărbat paralizat, prin implantarea unor electrozi în partea creierului care controlează vorbirea. Cercetătorii spun că sunt pe cale să dezvolte o tehnologie care să „traducă" în cuvinte gândurile persoanelor care nu mai pot vorbi.

Modul instalat pe ISS

Washington (MF) - Echipajul Staţiei Spaţiale Internaţionale (ISS) a instalat, miercuri, în poziţia lui definitivă modulul presurizat Harmony, indispensabil pentru instalarea laboratoarelor european Columbus şi japonez Kibo, care vor fi livrate în cursul următoarelor luni. Laboratorul Columbus va fi livrat pe ISS în cursul următorului zbor al navetei spaţiale americane Atlantis, prevăzut începând cu 6 decembrie.

Spielberg (Foto: EPA)

Premiu pentru carieră

Los Angeles (MF) - Regizorul Steven Spielberg va primi Globul de Aur pentru întreaga carieră, pentru contribuţia sa la dezvoltarea cinematografiei, la ediţia din ianuarie a acestei ceremonii anuale, au anunţat organizatorii evenimentului. Spielberg va primi premiul Cecil B. DeMille în cadrul ceremoniei din 13 ianuarie 2008. Premiul Cecil B. DeMille a mai fost atribuit actorilor Anthony Hopkins, Al Pacino, Jack Nicholson, Warren Beatty şi Robin Williams.

Pasărea colibri e atrasă de o floare artificială din grădina zoologică din Managua, Nicaragua. (Foto: EPA)

Epavă în Marea Baltică

Stockholm (MF) - Epava unei nave datând din secolul al 17-lea, aparent aproape intactă, a fost descoperită pe fundul Mării Baltice de o echipă de la un post de televiziune suedez. Potrivit postului de televiziune SVT, „nava a fost reperată în timpul unor pregătiri pentru un serial despre căutătorii de epave". Experţii care au studiat înregistrările video ale navei sunt de părere că este cel mai bine conservat obiect din acea perioadă. Naţionalitatea navei nu a fost determinată, dar aceasta ar putea fi olandeză. Specialiştii cred că datează din aceeaşi perioadă ca Vasa, nava de război suedeză care s-a scufundat în largul oraşului Stockholm, în 1628, în ziua călătoriei sale inaugurale, şi care în prezent este expusă într-unul din cele mai frumoase muzee ale capitalei suedeze.

Cel mai sexy bărbat în viaţă

Matt Damon a fost ales „cel mai sexy bărbat în viaţă" pe 2007 de săptămânalul People.

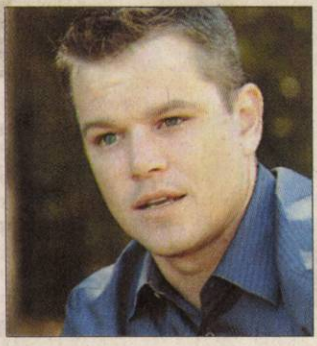

Matt Damon (Foto: EPA)

Los Angeles (MF) - Actorul american în vârstă de 37 de ani, celebru pentru rolul spionului amnezic din trilogia „Jason Bourne", a declarat iniţial că nu se simte demn de acest titlu, potrivit revistei People. Actorul a sugerat revistei să-l aleagă în locul lui pe starul fotbalului american, Tom Brady.

Dar, potrivit People, care a publicat cea de-a 23-a listă anuală pe site-ul său de internet, refuzul lui Matt Damon „ilustrează perfect o mare parte din motivele pentru care a fost ales". „Simţul umorului irezistibil, modestia înduioşătoare" şi imaginea puternic asociată familiei îl transformă într-un câştigător, spune People.

Matt Damon este căsătorit şi tatăl unei fetiţe în vârstă de un an, Isabella. El este, de asemenea, tatăl vitreg al fiicei în vârstă de nouă ani a soţiei sale, Luciana Bozan. „Am fost cu adevărat şocat şi fericit - (soţia mea n. red.) Lucy a spus că am roşit - când am aflat vestea. Este pentru că nu pot să vă mulţumesc îndeajuns", a spus Matt Damon într-o scrisoare care va fi publicată, azi, în revista People.

Matt Damon îi succedă în acest top, ale cărui criterii nu sunt cunoscute, actorilor prieteni ai săi George Clooney, laureat în 1997 şi 2006, Brad Pitt (1995 şi 2000) şi Ben Affleck (2002).

Angelica adoră modelingul, sportul, dansul şi muzica.

www.aradon.ro (Foto: Studio Roberto Franco) Agenţia Angels Events

Acord catolico-ortodox

Vatican (MF) - Bisericile catolică şi ortodoxă au ajuns la un prim acord asupra definirii rolului papei, într-un document comun publicat joi, acesta fiind un mic pas pe drumul spre reconcilierea celor două ramuri ale creştinismului, care se anunţă „lung", potrivit Vaticanului.

Pentru prima dată de la schisma din 1054, ortodocşii şi catolicii s-au angajat să discute despre rolul arhiepiscopului Romei, adică al papei, a cărui „supremaţie" asupra celorlalţi episcopi şi patriarhi este oficial recunoscută în document. Documentul a fost publicat simultan la Vatican, Istanbul, Atena şi în Cipru şi este fructul unei întâlniri la nivel înalt care a avut loc la Ravena, în perioada 8 - 14 octombrie. Importanţa documentului este însă redusă de faptul că Patriarhia Moscovei, care reprezintă jumătate din ortodocşii lumii, nu l-a semnat.

Amy Winehouse, beată pe scenă

Cântăreaţa britanică a fost huiduită de fani la debutul turneului său în Marea Britanie.

Potrivit presei britanice, Amy este o obişnuită a curelor de dezintoxicare (Foto: EPA)

Londra (MF) - Amy Winehouse a fost huiduită de fani în timpul unui spectacol dezastruos susţinut miercuri, la Birmingham. Cântăreaţa a interpretat o serie de melodii celebre ale sale, printre care s-au numărat „Back to Black", „Tears Dry On Their Own" şi „Rehab". Versurile acestor cântece au fost modificate pentru a include numele soţului său, producătorul Blake Civil-Fielder, arestat de câteva zile pentru obstrucţionarea justiţiei. Astfel, melodia „Me and Mr Jones" a devenit „Me and Mr Blakey". În plus, înainte de a cânta melodia „Wake Up Alone", cântăreaţa în vârstă de 24 de ani a spus spectatorilor adunaţi la National Indoor Arena că dedică acest cântec lui Blake. Amy Winehouse era beată, a căzut peste o chitară şi la un moment dat a declarat: „Celor care mă huiduiesc: o să vedeţi voi când soţul meu o să iasă din închisoare. Pe bune".

Apoi, în timp ce cânta melodia „Valerie", Winehouse s-a oprit din cântat, a lăsat microfonul să cadă şi a plecat de pe scenă.

Mulţi dintre spectatori, însă, au părăsit concertul înainte ca acesta să se încheie. Colegii săi de trupă spun că este normal ca ea să fie supărată, pentru că îşi iubeşte soţul foarte mult. De altfel, Winehouse a acceptat să susţină acest concert după ce i s-a dat voie să-şi viziteze soţul în închisoare.

Winehouse a primit titlul de „cântăreaţa britanică a anului 2007".

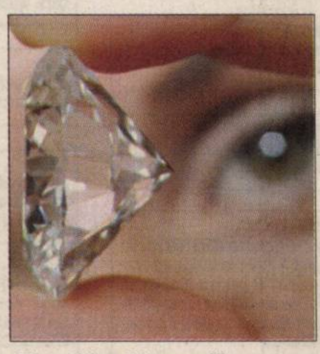

„The Chloe Diamond" (Foto: EPA)

Diamant uriaş, adjudecat

Geneva (MF) - Un diamant uriaş a fost adjudecat pentru suma de 18,193 de milioane de franci elveţieni (10,9 milioane de euro) la o licitaţie organizată de casa Sotheby's la Geneva.

Piatra de 84,37 de carate a fost evaluată de specialişti la o sumă cuprinsă între 15 şi 20 de milioane de franci. Piatra preţioasă este cel mai mare diamant alb imaculat pus în vânzare vreodată şi s-a situat pe locul al doilea în topul celor mai scumpe geme de acest tip din lume, potrivit Sotheby's.

Diamantul a fost cumpărat de un membru al familiei Marciano, fondatoare a mărcii americane de jeanşi Guess, a precizat Sotheby's. Cumpărătorul a botezat piatra preţioasă „The Chloe Diamond", de la numele fiicei sale.

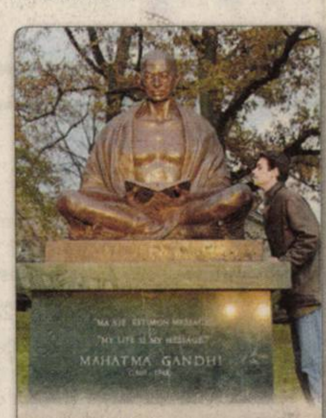

Statuia lui Mahatma Gandhi a fost amplasată în parcul Ariana din Geneva. Statuia este un dar din partea Indiei, pentru a sublinia rolul Genevei în promovarea păcii, armoniei şi prieteniei. (Foto: EPA)

Golu 3

ADEVĂRUL

Cotidian independent Arad

16 pagini | SÂMBĂTĂ, 17 NOIEMBRIE 2007 | 90 bani

Anul XIX, nr. 5288 | E-mail: adevaruldearad@informmedia.ro; publicitate.adevarul@informmedia.ro; micapub.adevarul@informmedia.ro

Azi: 70 oferte de locuri de muncă Pag. 15

5°C Cerul va fi noros şi va ploua slab.

Dimineaţa | La prânz | Seara

A pierdut şi patinoarul

Arad (A.B.) - Curtea de Apel Timişoara a dat câştig de cauză consilierului judeţean Iosif Duka în procesul de contestare a proiectului prin care terenul de sub patinoar era transmis gratuit de CJA Primăriei Arad. Urmările ar putea fi, în acest caz, dintre cele mai radicale: terenul cu toate bunurile construite pe el ar trebui să revină CJA, iar încasarea de taxe la patinoar ar fi ilegală din acest moment. Vom reveni cu amănunte.

Fiţi alături de UTA

Arad (D.S.) - Toată suflarea alb-roşie trebuie să fie astăzi alături de iniţiatorii demersului: „Nu lăsaţi UTA să moară". Mitingul şi marşul de protest pentru salvarea UTA-ei începe la ora 11 şi va avea loc pe traseul UTA - Gară - Podgoria - Primărie. / p. 9

Pericol de explozie

Arad (I.C.) - O bătrânică a pus vineri pompierii pe jar, după ce, vrând să aprindă focul în sobă, a dat foc la pat. Pompierii au salvat-o pe femeie la timp şi au evitat o explozie în plin centrul oraşului. / p. 8

Miniştri în vizită

Arad (A.P.) - Miniştrii liberali Ludovic Orban şi Ovidiu Silaghi au vizitat, ieri, Aradul. Cei doi au prezentat un proiect al Guvernului prin care se doreşte „reanimarea" turismului, prin crearea unor legături între zonele cu potenţial turistic şi drumurile naţionale. / p. 5

Au jurat credinţă

Arad (I.C.) - Peste 90 de subofiţeri din cadrul Inspectoratului pentru Situaţii de Urgenţă Arad au depus, ieri, jurământul de credinţă faţă de ţară. / p. 8

Formulare pentru viaţă

■ Mediatizarea excesivă a E 112 a determinat conducerea CAS Arad să ia atitudine.

Arad (D.D.) - Arădenii care doresc să obţină finanţare din fondul de asigurări sociale de sănătate pentru a se trata în străinătate şi solicită, în acest sens, Casei de Asigurări de Sănătate (CAS) Arad eliberarea formularului E 112, trebuie să ştie că acesta poate fi obţinut doar în anumite condiţii. Dr. Gheorghe Domşa, preşedinte-director al CAS Arad, precizează: „Formularul E 112 poate fi eliberat doar pentru serviciile medicale care nu se pot face în România sau pentru care lista de aşteptare este mult prea mare şi pune în pericol viaţa pacientului. Pentru ca pacientul să primească formularul E 112, trebuie ca el să fie asigurat şi să aducă un raport medical care să confirme că tratamentul nu se poate face în România. Acel serviciu care nu se poate face în România trebuie să fie inclus în pachetul de servicii al asigurărilor sociale de sănătate. Statul în care pacientul merge pentru a fi prestat acest serviciu trebuie să-l aibă inclus în pachetul lui de servicii medicale. În alte circumstanţe, formularul E 112 nu se eliberează". Pachetul de servicii al asigurărilor sociale de sănătate din România nu include transplantul de ţesuturi şi organe. Persoanele care au nevoie de transplant pot obţine finanţare de la Ministerul Sănătăţii, din bugetul de stat.

ARAD ONLINE www.aradon.ro
Aici alte formulare europene

Închinare. Credincioşii, cu mic, cu mare, s-au perindat, s-au închinat şi s-au rugat, ieri, în faţa Icoanei Maicii Domnului de la Guadalupe, făcătoare de minuni, adusă, în pelerinaj, la Biserica greco-catolică de pe str. V. Babeş din Arad. / p. 6

(Foto: Ştefan Matyaş)

Mai multe foto şi video pe www.aradon.ro

Trei consilieri s-au prezentat la proces (Foto: M. Sezgo)

Edilul Gheorghe Falcă, fără apărare

■ Toate părţile implicate în procesul Elecon au cerut completului de judecată amânarea cauzei.

Arad (A.B.) - Judecătoarea Margareta Ardelean a decis ieri, la prima înfăţişare în procesul primarului Gheorghe Falcă, amânarea judecăţii pentru 4 decembrie. Amânarea a fost solicitată de toate părţile din proces, adică de cei patru inculpaţi - Gheorghe Falcă, Florica Popa, Francisc Demeter şi Radu Vasil, dar şi de partea vătămată - Consiliul Local. Nici măcar una dintre părţi nu s-a prezentat în faţa instanţei însoţit de un avocat. Ba mai mult, Gheorghe Falcă şi Florica Popa nu s-au prezentat la proces, ei fiind reprezentaţi la prima înfăţişare de doi avocaţi, numiţi din oficiu până la momentul la care aceştia îşi vor nominaliza reprezentantul legal. La proces au fost prezenţi Rodica Borza, Dorel Popa şi Cziszter Kalman, însă au lipsit Ela Falcă şi Gheorghe Seculici, deşi aceştia au fost citaţi ca martori. / p. 3

Război pe piaţa muncii

Deoarece oferta de locuri de muncă depăşeşte cu mult cererea de pe piaţa internă, solicitările salariale cresc pe măsură.

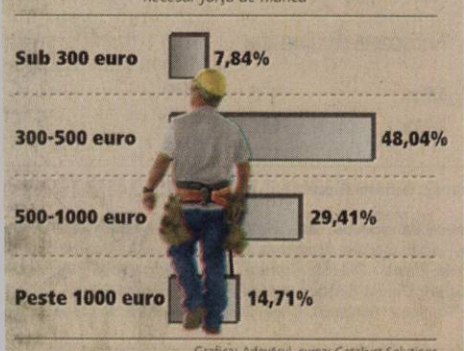

Grafica: Adevărul, sursa: Catalyst Solutions

Câştigi citind „Adevărul".

În pauza meciului de baschet feminin BC ICIM Arad - Pankup Ted Kayseri, reporterul ziarului nostru l-a surprins pe acest suporter citind „Adevărul". Îl invităm pe fericitul câştigător să se prezinte marţi, 20 noiembrie, la sediul redacţiei „Adevărul" pentru a-şi ridica premiul.

(Foto: Şt. Matyaş)

Inaugurare fulger

Mocrea (L.Ş.) - Unul dintre pavilioanele Spitalului Psihiatric de la Mocrea a fost inaugurat, joi, în prezenţa ministrului Sănătăţii Eugen Nicolăescu.

Acesta a stat foarte puţin la spitalul psihiatric fiind grăbit să ajungă la Ineu şi apoi la Timişoara, la aeroport. / p. 8

REMEMBER

17 noiembrie

1494 - A încetat din viaţă umanistul italian de expresie latină Giovani Pico della Mirandola, membru în Academia Platoniciană din Florenţa; erudiţia sa i-a transformat numele într-un simbol al cunoaşterii nelimitate (n. 1463).
1558 - A încetat din viaţă regina Maria Tudor, cunoscută ca „Maria cea sângeroasă" – „Bloody Mary" - pentru persecuţiile la care i-a supus pe protestanţi (n. 1516).
1869 – A fost inaugurat Canalul Suez.
1906 - S-a născut Soichiro Honda, inginer, fondatorul firmei de motociclete Honda (m. 1991).
1917 – A încetat din viaţă Auguste Rodin, sculptor francez (n. 1840).
1925 – S-a născut actorul american Rock Hudson (m. 1985).

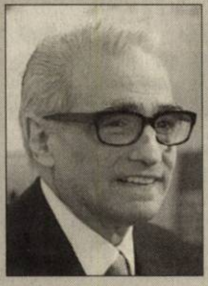
Martin Scorsese

1942 – S-a născut regizorul american Martin Scorsese.
1944 – S-a născut actorul american Danny De Vito.
1989 – Au avut loc manifestaţiile studenţeşti de la Praga, marcând începutul „revoluţiei de catifea".
1996 – În al doilea tur al alegerilor prezidenţiale, Emil Constantinescu este ales preşedinte al României (1996-2000).

PIEŢE, TÂRGURI

• Astăzi este zi de piaţă la Chişineu-Criş, Lipova, Pâncota, Felnac, Grăniceri, Hălmagiu, Moneasa, Pecica, Vărşand, Socodor, Vladimirescu, Zimandu Nou, Covăsânţ. Târguri săptămânale se desfăşoară astăzi la Lipova, Pâncota, Hălmagiu, Moneasa.

AU PLECAT DINTRE NOI

Pop Elisabeta (1948); Grigoraş Ecaterina (1934); Valea Iuliana (1930).

ÎNREGISTRĂRI ÎN CAZ DE DECES

Biroul de Stare Civilă-Decese face înregistrări după următorul program: sâmbătă şi duminică, între orele 9.00-11.00. Tel.: 281.850.

CITIRE APOMETRE

• **Luni, 19 noiembrie.** Blocuri 7-39 Pasaj, Dr. I. Suciu, I. Maniu, 40-48 Pasaj, Imaşului, Exterior, Byron, 102-150, 151-200, 201-255 A, 301-325, 551-585, 601-620, 701-734 Micălaca; blocuri „A", „N" Haţeg, Fluturilor, Predeal, X1-X2 Calea Aurel Vlaicu, blocuri Calea Romanilor, Patria, Moţilor, Haiducilor, M. Scaevola, C. Coposu, T. Vladimirescu, P-ţa Spitalului, G. Birta, Banu Mărăcine, Păşunii, Gherghinei, Abrud, Digului, Hortensiei, Moraviei, I. Mureşan, N. Necula, Prunului, Dunării, H. Arbore.

TELEFOANE UTILE

☎ INFORMAŢII TELEFONICE: 056-931; ☎ ROBOT: 958; ☎ APEL UNIC DE URGENŢĂ (SALVARE, POLIŢIE; Pompieri): 112; ☎ PRIMĂRIA MUNICIPIULUI ARAD: Program de relaţii cu publicul (camera 5) luni-vineri între orele 8-20. Tel.: 284.744; tel. centrală: 281.850; ☎ S.C. E.ON GAZ ROMÂNIA - Sucursala Arad - Dispecerat şi intervenţie telefon: 218.928; 256.928; 0357/403.388; ☎ DERANJAMENTE CURENT ELECTRIC: 235.991; ☎ INFORMAŢII CFR: 231.777; ☎ PROTEC- ŢIA CONSUMATORULUI: B-dul Revoluţiei, nr. 50. Telefon: 257.049; ☎ GOSPODĂRIREA COMUNALĂ ARAD S.A.: 270.352; 0729. 009.033; 0257/270.352.☎ POLIŢIA DE FRONTIERĂ: 959.

REŢETA ZILEI

Prăjitura Ziua şi Noaptea (de post)

Ingrediente: 12 linguri de ulei, 14 linguri de zahăr, 14 linguri de apă, 200 gr. făină, 2 pliculeţe praf de copt, 1 plic vanilie, 2-3 linguri de cacao, 200 gr. nucă măcinată.

Mod de preparare: Uleiul, zahărul şi apa se pun într-un bol din plastic şi se amestecă bine cu mixerul. Se adaugă făina în care s-a amestecat praful de copt şi vanilia. La sfârşit se adaugă nuca măcinată. În tava unsă şi tapetată cu făină se toarnă aproximativ jumătate din compoziţie. În jumătatea rămasă se amestecă cacao. Apoi se răstoarnă şi restul în tavă. Poftă bună!

SĂNĂTATE

• **CABINET MEDICAL OBSTETRICĂ-GINECOLOGIE** Timişoara, str. Iuliu Maniu nr. 3, sc. B, ap. 3. ECOGRAFIE VAGINALĂ. Tel. 0723.643.581. Preţuri accesibile! • **DR. STAN DORU ECOGRAFII DOMICILIU ŞI CABINET** B-dul Revoluţiei, 23. (Podgoria). Tel. 228.824; 0788.165.740. • **SPITALUL CLINIC JUDEŢEAN** are noi numere de telefon: 220.000; 220.001; 220.002; 220.003.• **URGENŢE STOMATOLOGICE:** Cabinetul de pe B-dul Decebal nr. 14 (vis a vis de Casa Armatei) are program NON-STOP. Tel. 0257.280.179; 0357.427.589. Cabinetul de pe str. Crişan (în spate la Gionelli) are program non-stop. Telefon: 253.794.

HOROSCOP

BERBEC
Nu este o zi prea bună pentru investiţii sau pentru afaceri. În cursul dimineţii primiţi o veste de la o rudă apropiată, care vă schimbă planurile în legătură cu o călătorie scurtă.

TAUR
Astăzi nu este recomandabil să vă asumaţi noi responsabilităţi la locul de muncă. Situaţia financiar este destul de bună.

GEMENI
Grijile pe care vi le faceţi nu sunt justificate. Aveţi şanse reale de reuşită, atât pe plan social, cât şi sentimental.

RAC
Sunteţi confuz şi s-ar putea să nu-i înţelegeţi corect pe cei din jur. Se pare că nici intuiţia nu vă ajută astăzi, dar vă puteţi baza pe sfaturile unei rude mai în vârstă din familie.

LEU
Nu sunteţi în formă bună şi nu vă simţiţi în stare să terminaţi o lucrare importantă. Vă recomandăm să nu vă asumaţi noi responsabilităţi, pentru că riscaţi să vă irosiţi energia.

FECIOARĂ
În prima parte a zilei, o cunoştinţă vă solicită sprijinul într-o problemă, de pe urma căreia veţi avea de câştigat şi dumneavoastră pe plan financiar. Evitaţi speculaţiile de orice natură!

BALANŢĂ
O rudă în vârstă vă ajută să luaţi o decizie importantă în privinţa relaţiilor sentimentale. Simţul practic nu vă ajută astăzi, dar vă puteţi baza pe sprijinul familiei şi al prietenilor.

SCORPION
În prima parte a zilei, nu este exclus să întâmpinaţi dificultăţi la locul de muncă. Şefii vă înţeleg şi vă ajută.

SĂGETĂTOR
Vă sfătuim să nu luaţi o decizie pripită astăzi, pentru că riscaţi să nu fie cea mai bună. Relaţiile sentimentale decurg foarte bine.

CAPRICORN
Ar fi bine să nu vă faceţi un program strict pentru astăzi, pentru că veţi fi nevoit să-l schimbaţi de câteva ori pe parcursul zilei.

VĂRSĂTOR
Vă sfătuim să lăsaţi afacerile pe mâine, oricât ar părea de urgente, altfel riscaţi să luaţi decizii greşite, cu consecinţe grave.

PEŞTI
În prima parte a zilei nu vă reuşeşte mai nimic şi simţiţi că vă irosiţi energia. Prietenii vă înţeleg.

„Adevărul" vă ascultă

■ La telefonul 280.944, între orele 9.00-12.00, redactorul nostru vă stă la dispoziţie.

Arad (B.R.) - **Elena L.**, din Arad, a sunat la redacţie pentru a-şi manifesta nemulţumirea faţă de neseriozitatea firmei RCS-RDS. „Sunt abonată la această firmă de ceva timp dar în tot acest timp am avut parte numai de nemulţumiri. Am făcut mai multe sesizări dar degeaba. Eu plătesc abonamentul dar serviciile oferite sunt foarte modeste pentru taxa pe care o plătesc. Se poate face ceva în această privinţă sau mă văd nevoită să renunţ la abonament?" Am luat legătura cu firma RCS-RDS şi le-am descris problema dumneavoastră. Din păcate, nu am primit niciun răspuns deoarece aceste probleme se rezolvă personal. Pentru soluţionarea acestei probleme trebuie să aveţi contractul la îndemână. Iar în urma sesizării dumneavoastră se încearcă o posibilă rezolvare."

Cornel Henţiu, din Arad, a sunat la redacţie pentru a sesiza o problemă. „Locuiesc pe strada Şelari şi pot spune că arată îngrozitor. În jurul magazinului Kaufland s-au realizat multe transformări. Într-adevăr, este de admirat ceea ce s-a făcut dar pe această stradă nu se face nimic? Domnul primar ne-a promis că şi pe străzile adiacente se vor efectua lucrări de reabilitare. Când plouă, este dezastru.... strada este inundată." Purtătoarea de cuvânt a Primăriei, Corina Drăghici, ne răspunde: „O parte din această zonă este făcută. În momentul de faţă, inspectorii sunt în această zonă pentru efectuarea unor lucrări. În cursul anului viitor se vor demara noi activităţi privind refacerea străzilor."

CURS VALUTAR

Astăzi

Denumirea Valutei	BNR	BCR		BRD		San Paolo IMI BANK		Banca Românească		Banca Romexterra		Alpha Bank		Casa Schimb LUXOR	
		C	V	C	V	C	V	C	V	C	V	C	V	C	V
Euro	3,47	3,41	3,50	3,43	3,50	3,42	3,51	3,41	3,50	3,42	3,52	3,45	3,51	3,47	3,49
Dolar SUA	2,38	2,31	2,41	2,35	2,40	2,33	2,40	2,32	2,40	2,32	2,42	2,35	2,41	2,36	2,38
Forint	0,0136	0,0131	0,0141	0,0127	0,0141	0,0125	0,0145	-	-	0,0132	0,0139	-	-	0,0136	0,0139
Gram aur		52,12													

Sâmbătă 17 noiembrie, 2007

Biserica ortodoxă
Sf. Grigorie Taumaturgul; Cuv. Lazăr Zugravul şi Zaharia

Biserica romano-catolică
Sf. Elisabeta a Ungariei, călug. **

Biserica greco-catolică
Sf. Grigorie Taumaturgul

Ziua precedentă

Arad	-1-3°C
Lipova	-1-3°C
Chişineu-Criş	-1-4°C
Săvârşin	0-4°C
Sebiş	-1-4°C

Umiditate: 85%
Presiune: 101 KPA
Precipitaţii: 50%
Vânt: 14 km/h
Direcţie vânt: NNE

Prognoza meteo pentru astăzi:

Temperaturile se vor situa între -2 şi 5 grade. Vântul va sufla cu 14 km/h, dinspre NNE. Vom avea parte de ploaie, dar şi de ninsoare spre seară.

VREMEA sâmbătă

-2° minim

5° maxim

ARAD ONLINE http://meteo.aradon.ro
Prognoza meteo pentru Arad

Soarele răsare: 07:37
Soarele apune: 17:02

Fazele lunii:

03.10 11.10 19.10 26.10

Prognoza meteo pentru 3 zile:

Temperaturile minime vor fi cuprinse între -1 şi -2 grade, iar cele maxime între 5 şi 6 grade. În zilele următoare vom avea parte de ninsoare.

Temp. minime: -1 la -2 °C
Temp. maxime: 5 la 6°C

sâmbătă
Lapoviţă
Min.: -2 °C
Max.: 5 °C

duminică
Ninsoare
Min.: -1°C
Max.: 6 °C

luni
Ninsoare dimineaţa
Min.: -1°C
Max.: 6°C

marţi
Însorit
Min.: -2 °C
Max.: 5 °C

ADEVĂRUL
Cotidian independent Arad
B-dul Revoluţiei nr. 81, Arad

Director editor: Mircea Ţişcă
Secretariat - 281802, fax - 280655
Şef departament difuzare: Sorina Ambruş - 281797
Şef departament marketing: Eugenia Bărdaş - 280943
Marea publicitate - 280904, 280943,
Mica publicitate - 210775
Tiparul executat la: SC Inform Media SRL, Calea Torontalului, DN 6, km 5,7, Timişoara

Redactor şef: Doru Sava
Responsabil de număr: Gabriela Groza

Redactor coordonator: Doru Sinaci - 280854, Secretar general de redacţie: Gabriela Groza - 280854 Sec. red.: Monica Ardelean - 280854 Departamente: *Eveniment:* Cosmin Mihuţa, Lucian Şerban, Margareta Szegő - 280003; *Politic:* Simion Todoca - 281738; *Economic:* Gerlinde Knap, Adriana Barbu, Andreea Pintea - 281738; *Cultură, Învăţământ:* Vasile Filip, Vasile Sărăndan - 280318; *Social:* Tristan Mihuţa, Diana Duţu - 281855; *Sport:* Daniel Scridon, Adrian Hărţău, Leonard Sfâra - 281701 *Foto:* Ştefan Matyaş - 281701; *Tehnoredactare:* Ghizela Şerban, Ramona Vidulescu, Cristi Ciulei; *Corectură:* Andreea Iuciuc Angel Rotar

PE SCURT

- **Meniu de alegeri.** La sediul Prefecturii va avea loc, săptămâna viitoare, selecţia de oferte privind meniul oferit membrilor comisiilor electorale la nivel de municipiu cu ocazia desfăşurării alegerilor europarlamentare şi a referendumului pentru votul uninominal. Evenimentul va avea loc în Sala Rotundă a Prefecturii.

COMENTARIUL ZILEI

Uneori şi uninominalul naşte monştri

TRISTAN MIHUŢA
tristan.mihuta@informmedia.ro

Nu cred să existe vreun român - în afară de politicienii obscuri, fără chemare pentru domeniu, dar cu ambiţii mari - care să nu dorească introducerea votului uninominal. Fiecare vrea să ştie pe cine alege să-i reprezinte interesul. Şi toţi vrem să dispară listele care ascund tot felul de neaveniţi, uneori chiar lichele.

Ar fi însă absurd să credem că, odată introdus votul uninominal, vom avea imediat şi obligatoriu o clasă politică sănătoasă. Votul uninominal nu este un panaceu universal. El însuşi nu vindecă „bolile" actualei clase politice. Şi la votul uninominal pot apărea sincope care să marcheze negativ evoluţia comunităţilor, a ţării întregi.

Ca să fiu mai bine înţeles, o să mă opresc la alegerile prezidenţiale din anul 2000. Nimeni nu cred că le-a uitat! În turul al doilea ne-am trezit cu Iliescu şi Corneliu Vadim Tudor. Am trăit paradoxul de-a avea de ales între două rele şi de-a vedea cum duşmani declaraţi de-al lui Iliescu au mobilizat electoratul să-l voteze pe acesta, doar ca să nu ne trezim cu C.V. Tudor în fruntea statului. Aşa a câştigat Iliescu. Iar Iliescu!

Fiind vot uninominal, am fi putut alege mai bine. L-am fi putut alege, bunăoară, pe Theodor Stolojan, care oricum prezenta garanţii serioase din toate punctele de vedere. Dar nu l-am vrut. Stolojan a adunat abia 11,78% din voturi (faţă de cele 28,34%, câte a adunat Vadim). Aşa că Stolojan a ieşit din cursă. De o imagine şi mai bună se bucura şi se bucură Mugur Isărescu. Şi totuşi, n-a obţinut decât 9,54%, de trei ori mai puţin decât Vadim şi de patru ori mai puţin decât Iliescu.

Nu era alta evoluţia României cu un preşedinte ca Stolojan sau, mai ales, Isărescu? Era, cu siguranţă. De aceea spun că uninominalul însuşi nu rezolvă problemele. Mai este nevoie de responsabilitate din partea partidelor politice atunci când împing în faţă candidaţii, dar, şi mai important, este necesar ca electoratul să aibe capacitatea de-a opta cât de cât în cunoştinţă de cauză. Nu emoţional, ci raţional. Or, pentru a ne apropia de momentul în care cele două exigenţe să devină funcţionale, va mai trebui să exersăm votul mult şi bine. Uninominalul trebuie introdus, dar să nu ne aşteptăm la minuni!

CARICATURA ZILEI de Flavius Miheş

Edilul Falcă, fără apărare

■ Toate părţile implicate în procesul Elecon au cerut completului de judecată amânarea cauzei.

ADRIANA BARBU
adriana.barbu@informmedia.ro

Arad - Judecătoarea Margareta Ardelean a decis ieri, la prima înfăţişare în procesul în care primarul Gheorghe Falcă este acuzat de luare de mită şi abuz în serviciu cu consecinţe deosebit de grave, amânarea judecăţii pentru 4 decembrie. Amânarea a fost solicitată de toate părţile din proces, adică de cei patru inculpaţi - Gheorghe Falcă, Florica Popa, Francisc Demeter şi Radu Vasil, dar şi de partea vătămată - Consiliul Local. Procesul nu a început la ora 9.00, oră la care au fost convocate părţile, ci la 9.30, amânarea fiind făcută publică de dimineaţă. În faţa sălii de judecată 104 şi-au făcut apariţia, înainte de ora 9.00, consilierii locali Rodica Borza, chemată pentru această primă înfăţişare ca martor (şi însoţită de soţul acesteia, de profesie avocat), Dorel Popa, venit, potrivit propriilor spuse, pentru că CLM este în proces parte vătămată, şi Cziszter Kalman, reprezentantul CLM, prezent la Tribunal pentru a cere amânarea procesului în condiţiile în care consiliul nu a reuşit să angajeze un avocat care să le reprezinte interesele. Tot în faţa sălii de judecată au putut fi zăriţi şi inclupaţii Francis Demeter şi Radu Vasil, dar şi două avocate tinere venite la proces pentru a-i reprezenta pe învinuiţii Gheorghe Falcă şi Florica Popa. Cele două avocate fiind desemnate din oficiu pentru a-i apăra pe aceştia până la momentul la care cei doi îşi vor numi avocaţii. La prima înfăţişare nu şi-au făcut apariţia însă Ela Falcă şi Gheorghe Seculici, deşi aceştia au fost citaţi să se prezinte, ieri, ca martori.

> *Următorul termen va fi pe 4 decembrie*
>
> **MARGARETA ARDELEAN**

Fără înlocuitori

Judecătorul cauzei s-a arătat nemulţumit de faptul că inclupaţii Francisc Demeter şi Radu Vasil au punctat faptul că avocatul lor este din Bucureşti şi nu a putut ajunge la proces, precizând că reprezentantul lor legal ar fi trebuit să ştie că în astfel de cazuri se trimite un înlocuitor.

Margareta Ardelean a luat act şi de cererea de amânare a CLM formulată şi scris şi verbal (de alesul Cziszter Kalman) şi de cererile de amânare a tuturor celorlalte părţi (motivate de absenţa reprezentanţilor legali) şi a decis amânarea judecării cauzei pe 4 decembrie. Şedinţa de judecată s-a încheiat în mai puţin de şapte minute, completul de judecată având de decis ieri doar în cazul „Gheorghe Falcă şi alţii vs. CLM şi alţii", dosarul având nu mai puţin de 17 volume, transportate în patru cutii.

ARAD ONLINE www.aradon.ro
Aici mai multe foto şi video

Trei consilieri locali s-au prezentat, ieri, la Tribunalul Arad
(Foto: Margarta Szego)

ÎNCEP AMÂNĂRILE

Consilierul Rodica Borza, chemată ieri în proces ca martor, a lăsat să se înţeleagă faptul că va trebui să ne obişnuim cu cererile de amânare ce vor fi formulate în acest proces, „deşi primarul a declarat la momentul trimiterii în judecată că de abia aşteaptă ca instanţa să se pronunţe în acest dosar pentru a rezolva această problemă". Consilierul a precizat şi faptul că „am încredere că justiţia îşi va spune cuvântul".

PROIECTUL LUI POPA

Consilierul Dorel Popa, prezent la proces, a declarat faptul că va iniţia în regim de urgenţă „un proiect de hotărâre pentru constituirea CLM ca parte civilă în vederea recuperării prejudiciului stabilit de magistraţii DNA. Este nevoie de o astfel de măsură, pentru că, în caz contrar, dacă CLM nu va fi parte civilă, riscăm ca municipiul Arad să piardă suma de două milioane de euro, în situaţia în care instanţa va decide că inculpaţii au păgubit bugetul local cu suma respectivă. Dacă CLM nu se va constitui parte civilă, iar inculpaţii pierd procesul, banii vor fi confiscaţi de stat, iar Aradul suferă o pierdere importantă".

AVOCAT PENTRU FALCĂ

Absent de la proces, primarul Gheorghe Falcă a susţinut ulterior că a cerut instanţei, în scris, amânare „pentru angajare de reprezentant legal şi studiu" dar a ţinut să precizeze şi faptul că toate părţile au cerut amânare cu excepţia martorului acuzării, Rodica Borza. Potrivit spuselor sale, primarul şi-l doreşte, şi pe mai departe, pe cunoscutul penalist Gheorghiţă Mateuţ ca avocat.

Aleşii locali se înghesuie să salveze UTA (Foto: Şt. Matyaş)

Îngrămădeală pentru UTA

■ Salvarea echipei UTA de la retrogradare, un subiect care e pe placul aleşilor locali.

Arad (A.B.) - Consilierii locali se îngrămădesc să-şi facă publică dragostea pentru UTA în aceste momente grele pentru echipă. Iar un moment mai prielnic decât o şedinţă CLM, în care să se dezbată problema alocării de bani pentru club, nici nu se putea găsi. Ca atare, iniţiativa unui proiect pe tema salvării echipei UTA nu a avut cum să aparţină unui singur consilier, ci s-au înghesuit aici patru aleşi: Ioan Dolha, Gheorghe Curta, Gheorghe Schill şi Corneliu Pădurean. Cei patru consilieri au convocat CLM în şedinţă extraordinară pentru data de 19 noiembrie 2007, ora 14.00, pentru a dezbate proiectul privind „aprobarea alocării unor fonduri pentru finanţarea activităţii competiţionale a Asociaţiei Fotbal Club Municipal UTA Arad". Nu doar aceşti consilieri sunt hotărâţi să-şi facă publică dorinţa de a ajuta UTA. Alţi şapte consilieri au semnat deja că sunt de acord cu dezbaterea acestui subiect într-o extraordinară şi cu convocarea şedinţei. Până la ora la care am scris acest material, textul proiectului nu era încă definitivat, ci era în lucru, semn că modalităţile de a evita ca echipa să retrogradeze nu sunt dintre cele mai simple. Rămâne de văzut, dincolo de manifestările publice ale consilierilor, care va fi rezultatul şedinţei extraordinare de luni.

Vizită pentru licitaţie

■ Mai multe firme interesate de canalizarea celor trei cartiere au luat pulsul străzilor.

Arad (A.B.) - Aşa cum s-a promis, parte din firmele interesate de lucrarea de canalizare a celor trei cartiere au vizitat viitoarele şantiere din Gai, Bujac şi Sânicolaul Mic. Primăria Arad, împreună cu consultantul Băncii Mondiale au organizat ieri, pentru firmele participante la licitaţia de execuţie a proiectului „Canalizare 3 cartiere din Municipiul Arad", vizitarea locaţiilor. Potrivit Primăriei, „reprezentanţii firmelor care au cumpărat caietele de sarcini ale licitaţiei au analizat direct situaţia din teren şi au primit lămuriri la toate întrebările privind proiectul. Până în prezent 11 consorţii, companii străine şi din România, au cumpărat caietele de sarcini ale licitaţiei de lucrări. Data limită de depunere a ofertelor pentru licitaţiile de lucrări din cele 3 cartiere este 10 decembrie".

Executivul consideră că, luând în calcul termenele de depunere şi evaluare a ofertelor, „până la sfârşitul lunii februarie 2008 se vor putea semna contractele de execuţie, iar apoi lucrările ar putea începe după 30 de zile de la data semnării", contractul fiind în valoare de 50 de milioane de euro.

ARAD ONLINE www.aradon.ro
Aici comunicat canalizare

Oficialii din Gyula şi Arad, şi-au dat mâna pentru a XIII-a oară
(Foto: Ştefan Matyaş)

Şi-au dat, din nou, mâna

Arad (A.B.) - Aradul a fost gazda celei de-a XIII-a ediţii a programului „Strângeri de mâini", eveniment la care au participat mai toţi oficialii şi oamenii de cultură din Arad, în frunte cu edilul local, dar şi oficialii din Gyula, în frunte cu viceprimarul Szabo Arpad.

După primirea oficială şi prezentarea unor proiecte, precum „Dezvoltarea zonelor industriale în Arad", consilieri locali din Gyula şi Arad, membri ai comisiilor de urbanism, buget, patrimoniu, turism şi învăţământ, cultură, sănătate şi sport s-au întrunit separat pentru a dezbate problemele cu care se confruntă Aradul şi Gyula. Seara, oficialii din Gyula au avut parte de un concert coral al corului Erkel, la Palatul Cultural şi de un cocktail tot aici.

ARAD ONLINE www.aradon.ro
Aici mai multe foto şi video

PE SCURT

• **Filosofie şi film.** Luni, 19 noiembrie, ora 18, în corpul M (Micălaca) al UAV, sala 58 (etaj 2) va avea loc o nouă întâlnire a cercului de filosofie, estetică şi psihologie socială aplicată, condus de lector univ. dr. Dan Aurel Banciu. Tema: „Despre o altfel de istorie a umanităţii". Dezbateri libere, după vizionarea filmului american de referinţă „Odiseea spaţială 2001" de Stanley Kubrick. Intrarea este liberă atât pentru studenţi cât şi pentru toţi cei interesaţi.

SUDOKU

Reguli:

În fiecare bloc sunt câteva cifre între 1 şi 9, stabilite dinainte. Acestea trebuie completate cu cifrele lipsă, în aşa fel încât fiecare număr să figureze o singură dată. De asemenea, cifrele de la 1 la 9 trebuie să figureze o singură dată atât pe rândurile orizontale cât şi pe coloanele verticale ale celor nouă blocuri luate împreună.

ÎNCEPĂTORI

7	9			2			8	4
1	8		3	4	7		9	2
		3				7		
	6		1		5		2	
4				8				7
	7		2		4		6	
		9				2		
6	2		7		3		1	8
8	1			6			4	3

AVANSAŢI

						6	2	4
	6				7	1		
		4		1				3
	8		1					9
1			3		5			8
5					2		1	
6				2		4		
		1	6				9	
2	9	5						

Soluţia jocului din numărul precedent

ÎNCEPĂTORI

6	9	8	5	3	2	1	4	7
1	2	4	8	6	7	3	5	9
5	7	3	9	4	1	6	8	2
8	3	1	2	7	9	5	6	4
7	6	9	4	5	3	2	1	8
2	4	5	6	1	8	9	7	3
9	5	7	3	8	6	4	2	1
4	8	2	1	9	5	7	3	6
3	1	6	7	2	4	8	9	5

AVANSAŢI

8	4	6	2	5	3	7	1	9
5	9	7	6	1	8	3	4	2
3	2	1	9	4	7	6	8	5
4	1	2	8	3	6	9	5	7
6	7	5	1	2	9	8	3	4
9	8	3	4	7	5	1	2	6
2	6	8	3	9	4	5	7	1
7	3	4	5	6	1	2	9	8
1	5	9	7	8	2	4	6	3

Seminar PHARE: Arad-Bekecscaba

■ Un nou seminar a avut loc la Bekecscaba privind sistemele de management.

Seminariile au fost apreciate de participanţi (Foto: FAN)

Bekescsaba (A.P.) - Consiliul Naţional al Întreprinderilor Private Mici şi Mijlocii din România – Filiala Arad împreună cu partenerii săi, Consiliul Judeţean Bekes, Centrul pentru Studii Regionale al Academiei de Ştiinţe Ungare şi Fundaţia Marco Polo Arad din cadrul proiectului „Strategie şi proiecte comune pentru un mediu de afaceri dinamic la standarde europene" finanţat din fonduri PHARE CBC a organizat în perioada 08–09 noiembrie 2007 seminarul: integrarea IMM în UE prin implementarea sistemelor de management integrat-certificarea. Evenimentul s-a desfăşurat la Hotel Fenyves, Bekescsaba. „Tematica acestui seminar a vizat prezentarea şi analizarea sistemelor de management integrat calitate – mediu, calitate – HACCP, calitate – mediu – siguranţa muncii, sisteme ce necesită o pregătire mai complexă din partea întreprinderilor şi abordări specifice din partea managementului. Aplicarea la servicii specializate de consultanţă trebuie să fie însoţită de pregătirea personalului propriu, iar în cele mai multe cazuri necesită investiţii majore", a subliniat Mihaela Breaz, director executiv CNIPMMR Arad. Evenimentul a inclus şi vizitarea Incubatorului de Afaceri din Bekescsaba, precum şi cunoaşterea unor agenţi economici din Bekescsaba care au beneficiat de asistenţă şi consultanţă pentru implementarea unor sisteme de management.

De la imperialism la Kemalism

Arad (S.T.) - Ieri, în Aula Ioan Slavici a Facultăţii de Ştiinţe Umaniste, Politice şi Administrative din cadrul Universităţii de Vest „Vasile Goldiş", istoricul Răzvan Theodorescu a susţinut o conferinţă din ciclul „Cultură şi civilizaţie europeană. Fostul ministru al Culturii, „secretar general perpetuu al UNESCO", le-a vorbit studenţilor despre monarhii teritoriale, state naţionale şi mentalităţi cosmopolite.

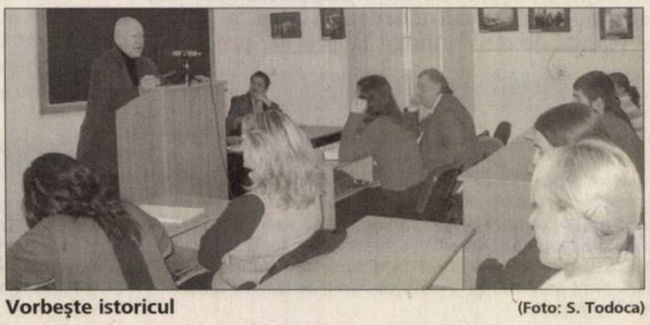

Vorbeşte istoricul (Foto: S. Todoca)

Pornind de la „candoarea americană în politica externă, profesorul a făcut un periplu de la Turcia imperială la Turcia Kemalistă, pentru a putea întreba: „Au fost turcii, marii duşmani ai civilizaţiei europene sau, dimpotrivă, au adus valori?".

ÎNTRERUPERI CURENT

• **Luni, 19 noiembrie. În municipiu:** h 8.30-13: Cartier Vlaicu P1, P2, P3, P5, P18, P19; h 9-16: Dornei între str. Brumărel şi Ciocârliei, Cardoş Iakob; h 12-15: Pădurii, Griviţei, Cpt. Ignat, Ciorogariu, Clujului, E. Murgu, Clujului, Dorobanţi, B-dul Revoluţiei nr. 68-70. În judeţ: h 9-15: Şoimoş - cetate, Şag, Curtici, Ineu - colonie, Răpsig - parţial.

PROGRAME TV - SÂMBĂTĂ

TVR 1

07:10 Olimpiada animalelor 2
08:00 Cărarea Împărăţiei
08:30 Pelerin
09:00 Desene animate: R **Clubul Disney** (Statele Uniate ale Americii)
10:00 De nota... 10
11:00 Arca lui Noe
11:30 Cartea europeană Club 27
12:00 Rom european
12:30 Gala Oameni pentru Oameni
13:00 Cafeneaua astrelor (partea I) Transmisiune directă
14:00 Jurnalul TVR Sport Meteo
14:20 Cafeneaua astrelor (partea a II-a) Transmisiune directă
15:30 Komando TVR
16:00 Căsuţa din prerie (s)
17:00 Jurnalul TVR Meteo Sport
17:55 Fotbal. Meci din preliminariile EURO 2008 Transmisiune directă
20:00 Minutul 91. Transmisiune directă
21:10 Surprize, surprize Anul 9
22:50 Jurnalul TVR. Înregistrare
23:10 Surprize, surprize Partea a II-a
00:10 Primăria (thriller SUA, F 1996) În New York, un banal fapt divers - un traficant şi un poliţist se confruntă - are ca urmare uciderea unui copil. Anchetând cazul, Calhoun, adjunctul primarului John Pappas, descoperă mecanismele puterii newyorkeze...
2:10 Jurnalul TVR (r) **Meteo, Sport**
2:55 Splendoare americană F (comedie SUA 2003)
04:45 Căsuţa din prerie (r)
05:30 Isabel: În căutarea iubirii (s)
06:15 Imnul României
06:20 Teleshopping

PRO TV

07:00 Desene animate: R **Regele Shaman**
07:30 Desene animate: R **Witch**
08:00 Ştirile ProTv S **Ce se întâmplă, doctore ?**
10:00 Cu un pas înainte (reluare)
11:15 Pro Motor (emisiune auto-moto)
12:15 CampioniiMagazin Champions League
13:00 Ştirile ProTv
13:15 Dansez pentru tine S (reluare) Dan Bordeianu, C.R.B.L., Mihai, Alex, Delia, Ioana Ginghină, Oana şi Daniela Gyorfi încep competiţia visurilor la "Dansez pentru tine", sezon nou. Ca de obicei, prezentator va fi Ştefan Bănică.
17:15 Ce se întâmplă, S **doctore ?**
18:55 Ştirile Sportive
19:00 Ştirile ProTv Sport Vremea
20:30 Lacrimi din soare F (acţiune, Statele Unite ale Americii, 2003) Locotenentul de marină Waters (Bruce Willis) e trimis în Nigeria. Guvernul democratic a căzut, iar ţara e condusă de un dictator militar.
23:15 Jugaru Shukaru
00:00 Atat de aproape F (acţiune, Hong Kong, 2002) Lăsaţi acţiunea: să spunem doar că nici în visele lor cele mai îndrăzneţe, "îngerii lui Charlie" n-au fost atât de cool ca tipele din "So Close".
02:15 Erou fără voie F (acţiune Statele Unite ale Americii, 1993)
04:00 Jugaru Sukaru (r)
04:30 Ce se întâmplă, S **doctore?** (reluare)
06:00 Pro Motor (reluare)

ANTENA 1

07:30 Sub acoperire (reluare)
08:30 În gura presei
09:20 Casa de piatră
10:00 Roata de rezervă
10:30 Familia Grubb S (serial)
11:00 Comedia animalelor S (serial)
11:30 De tot râsul
12:00 Desene animate: R **Transformers: Cybertron**
13:00 Ştiri
13:15 Felicia
14:00 Benny Hill S (serial) Benny Hill, cel mai popular comic englez, şi-a scris şi şi-a interpretat propriul show de televiziune. O mulţime de feţe, jocuri de cuvinte, umor de calitate şi multe gaguri care vă vor face să râdeţi
14:30 Divertisment: Noaptea erorilor (reluare)
18:30 Săptămâna financiară
19:00 Observator Meteo
20:30 Misiune pentru F **preşedinte** (acţiune 2002, SUA) Joshua McCord este un agent secret, mâna dreaptă a preşedinţilor Statelor Unite ale Americii. El intră în acţiune după ce o bandă de terorişti dă o spargere într-un muzeu pentru a recupera componentele unei bombe nucleare ascunse într-o statuetă din expoziţie.
22:30 Ocol primejdios F (thriller 1996, SUA)
00:30 Echipa de intervenţie S (serial)
01:30 Concurs interactiv
02:30 Stick F (dramă 1985, SUA)
04:15 Viaţă dublă (reluare)
06:00 Săptămâna financiară (reluare)
06:30 Felicia (rerluare)

HBO

06:00 O nevastă ucigaşă F (Comedie, SUA, 1993) Cu: Mike Myers, Nancy Travis
07:35 Cinema, cinema, cinema
08:05 Citeşte şi plângi (Aventuri, SUA, 2006). Cu: Tom Virtue
09:30 Cizme deocheate F (Comedie, SUA, 2005.) Cu: Joel Edgerton
11:15 Din nou acasă (Romantic, Canada, 2006.) Cu: Colin Ferguson, Joanne Kelly, Lucas Bryant
12:45 Pe platourile de filmare
13:15 Spirit de echipă (Comedie, Germania, 2006.) Cu: Jeff Bridges, Missy Peregrym
15:00 Dansul dragostei F (Dramă, SUA, 2006.) Cu: Eddy Challita, Tony Devon
16:40 Poseidon (Aventuri, SUA, 2006) Cu: Emmy Rossum
18:20 Triplu X – 2 (Acţiune, SUA, 2005). Regia: Lee Tamahori. Cu: Ice Cube, Samuel L. Jackson
20:00 Californication Ep. 3: F **Curva Babilonului** (Comedie, SUA, 2007). Cu: David Duchovny
20:30 Monstrul (Aventuri, Coreea de Sud, 2006). Cu: Kang-Ho Song
22:30 Un caz de exorcizare F (Horror, SUA, 2005.) Cu: Laura Linney, Tom Wilkinson, Campbell Scott, Colm Feore, Jennifer Carpenter
00:30 Afacerea (Acţiune, Spania, 2006). Cu: Henry Thomas, Dean Stockwell, Penelope Ann Miller
02:00 Love, etc. - Conversaţie cu Tudor Giurgiu
02:20 X-Men (Aventuri, SUA, 2000.) Regia: Bryan Singer. Cu: Hugh Jackman
04:05 Hill 16 (Thriller, Irlanda, 2005).Cu: Conor Ryan, Barbara Dempsey

TVR 2

7:00 Pescar hoinar (reluare) **7:30** Bugetul meu (reluare) **8:00** Medalion folcloric **8:30** Megatehnicus **9:00** Via sacra. Documentar **10:00** Natură şi aventură **10:30** EU-RO Case (reluare) **11:00** Zoom / 2 **11:35** Liber pe contrasens **12:30** Lumea azi **13:00** Atenţie: se cântă ! **14:00** Orientul mijlociu: în căutarea destinului **16:00** Campionatul de comedie (reluare) **16:30** Autostrada TVR **18:00** Jurnal regional **18:40** Tequila şi Bonetti (film serial) **19:30** TVR 2 prezintă ! **19:45** Europa altfel **20:00** Dreptul la apărare (film serial) **21:00** The Jane Show (film serial) **21:30** Ora de ştiri Ştiri: sport: meteo **22:30** Dincolo de viaţă (film serial) **23:30** Englezul (thriller - SUA, 1999) **1:10** Campionatul de comedie (reluare) **1:40** Muzica la maxim (reluare) **2:35** Dreptul la apărare (r)

AXN

07:00 Poliţia portuară (film serial) **08:00** Poliţia portuară (film serial) **09:00** Alertă medicală (film serial) **10:00** Alertă medicală (film serial) **11:00** Divizia (film serial) **12:00** O lume dispărută (film serial) **13:00** O lume dispărută (film serial) **14:00** Alertă medicală (s) **15:00** Alertă medicală (s) **16:00** Divizia (s) **17:00** Poliţia portuară (s) **18:00** Poliţia portuară (s) **18:55** Zâmbiţi, se filmează! **19:20** Camera dispărută (s) **21:00** Unitatea specială (s) **22:00** Animalul (Comedie, SUA, 2001) **23:35** Fenomenala Jane (s) **00:30** Impotriva destinului (s) **01:25** Camera dispărută (s) **03:05** O lume dispărută (s) **04:00** O lume dispărută (s)

PRIMA TV

07:00 Teleshopping **07:30** Corăbiile dragostei (r) **09:30** Copiii de la 402 - desen animat **10:00** Imobiliare Blitz **10:30** Teleshopping **11:00** Autoforum **11:30** Jake şi Grăsanul (serial) **12:30** Salvaţi de clopoţel (serial) **14:00** Schimb de mame (r) **16:00** Te crezi mai deştept? (r) **17:00** Şantier în lucru (r) **18:00** Focus **19:30** PIMP MY BEDROOM – nou **20:00** MEGASTAR – live **00:00** JERICHO (serial) **01:00** Inocenta perversă – film erotic **03:00** Focus (r) **04:30** JERICHO (r) **05:30** Jake şi Grăsanul (r) **06:30** Trăsniţi în N.A.T.O. (r)

PRO CINEMA

8:00 Icstrim Tivi (r) **9:00** Bătăuşii de la Hollywood **10:00** Nebun după tine (r) **10:30** Looney Toons (r) **11:30** Entertainment News **12:30** Bătăuşii de la Hollywood **13:15** Moştenire în Vestul (r) **14:15** Noi toţi (r) **14:45** Academia de poliţie (r) **15:45** Familia Bundy (s) **17:00** Melodii, melodii **19:00** Blue Collar TV **20:00** Nebun după tine (s) **20:30** Alias (s) **21:30** Comedia în esenţă tare (s) **22:00** CSI: Miami (s) **23:00** Film artistic: CineTePrinde O minte sclipitoare

NAŢIONAL

7.30 Fit & Chic (r) **8.00** Naţionala de bere (r) **09.00** Dimineaţa cu Răzvan şi Dani **11.00** www. rebeli.70 **11.30** Mari artişti **12.20** Look who is winning **14.30** www.rebeli.70 **15.00** Miezul problemei (r) **16.30** Ochi negri **17.30** Naţionala de bere **18.30** Ştiri Naţional TV **20.00** ReGenesis **21.00** Nemuritorul **22.00** Miezul problemei **23.30** Ştiri **00.00** ReGe-nesis (r)

Redacţia Adevărul nu îşi asumă răspunderea pentru eventualele modificări survenite în programele TV, după închiderea ediţiei

ACASĂ

06:00 - Clona (reluare) **07:00** - Văduva Blanco (reluare) **09:00** - Îngeraşul (serial) **11:00** – Împotriva destinului (serial) **12:00** - Numai iubirea (reluare) **13:15** - Un medic în familie (serial) **15:30** - Văduva Blanco (serial) **17:30** - Poveştiri adevărate Vremea de acasă **18:30** – Fetele Gilmore **19:30** - Salome (serial) **21:30** – Cinema Acasă: Îngerul salvator **23:30** – Montecristo (serial) **00:30** – Fetele Gilmore (reluare) **01:30** – Poveştiri adevărate (reluare) Vremea de acasă **02:30** – Numai iubirea **03:30** - Un medic în familie (reluare)

M1

6:50 Răsărit de soare **9:00** Delta **10:00** Absolut **10:30** Momentan **11:00** Calul sălbatic argintiu **12:00** Aventurile lui Oduseia **13:00** Ştiri **13:40** Baba TV **14:10** Geniul (r) **14:40** Leneşii **15:15** Primii paşi **15:20** Telesport **15:55** Telesport **16:25** Telesport **17:35** Cliperii 37. **18:05** Concert Demjen **19:10** Dragostea de cinci stele **20:00** Luxor show **20:30** Ştiri **21:00** Loto **21:15** Film artistic: Agatha Christie (crim., Eng., 2005) **22:55** Bass+Tobă **23:25** Ştiri

HALLMARK

12.00 Lumile lui H. G. Wells (II) (f). SF, coprod., 2001 **14.00** Amy (r) **15.00** Miracole posinile (r) (f) **17.00** Fiicele lui McLeod (s) Fiicele lui McLeod (s) Două surori (spontana şi îndrăzneaţa Tess şi reticenta şi încăpăţânata Claire) trăiesc bucuria de a se fi regăsit una pe alta, dar au de făcut faţă unei încercări dificile atunci când sunt nevoite să administreze o fermă în mijlocul Australiei.**18.00** Înapoi, la noi doi Dramă, SUA, 2005 **20.00** Fiicel lui McLeod (s) **21.00** Medium **22.00** Lege şi ordine: Intenţii criminale (s) **23.00** În umbra le-gii (s) **00.00** Medium

INFO TV

9:00 Info matinal - rel.; 10:30 Info 2 - rel.; 11:00 Subiectul zilei - rel.; 11:30 Biserica şi lumea; 12:00 Nenea TV; 13:00 Animalele fraţilor Kratts; 13:30 La pescuit şi vânătoare; 14:00 Curro Jimenez; 15:00 L.O.S.; 15:30 La N de paralela 60; 16:30 Provocările tehnologiei; 17:00 Pro urbe; 18:00 Info 1; 18:45 Videoclipuri; 19:00 Pretenţii; 19:30 Căile ferate britanice; 20:00 Drumul spre excelenţă; 21:00 Proces verbal - rel.; 22:00 Info 2 - jurnal de ştiri; 22:30 Subiectul zilei - rel.; 23:00 Drumul spre excelenţă - rel.; 0:00 Videoclipuri; 01:00 Infotext

TV 2

7:00 Matineu TV2 **11:55** Curtea Suricata **12:25** Lumea bebeluşilor **13:00** TotalCar **13:30** Ed (s) **14:25** J.A.G. (s) **15:25** Vrăjitoare fermecate (s) **16:25** Stargate (s) **17:25** Alertă medicală (s) **18:30** Vânătorii de comori (s) **19:30** Ştiri **20:00** Magellan **20:30** Activity **21:10** Pistol gol 3 (com., SUA, 1994) Cu: Leslie Nielsen, Priscilla Presley, George Kennedy, O.J. Simpson, Fred Ward R.: Peter Segal **22:50** Exilatul (av., SUA, 2000) **1:50** Gloanţre fierbinţi **3:20** Ed (SUA)

DISCOVERY

13.00 O pradă mortală **14.00** Cum se fabrică diverse lucruri? **15.00** Cum se fabrică? **16.00** Big Daddy Kustomizer **17.00** Auto-mobile americane recondiţionate **18.00** Motociclete americane **19.00** Vânătorii de mituri. Vânătorii de mituri, cei doi experţi în efecte speciale pentru filme artistice Adam Savage şi Jamie Hyneman, ajutaţi de echipa lor încearcă să separe adevărul de legendele urbane. **20.00** Cum se fabrică? **21.00** Supervul-canul **22.00** Cei mai răi **23.00** Supreme provocare a motoare-lor **00.00** Indestructibilii **01.00** Tehnologie

PE SCURT

- „Săptămâna părinţilor". Şcoala Generală „Aurel Vlaicu" Arad organizează, în perioada 19-23 noiembrie a.c., programul tematic „Săptămâna părinţilor".

Se scumpesc gazele

Bucureşti (M.F.) - Ministrul Economiei şi Finanţelor Varujan Vosganian a anunţat că de la 1 ianuarie 2008 preţul gazelor furnizate populaţiei ar putea fi majorat, iar tarifele la energie electrică vor fi menţinute la acelaşi nivel, ca urmare a punerii în funcţiune a Reactorului 2 de la Cernavodă. Ministrul nu a estimat care ar putea fi creşterea de la 1 ianuarie 2008, precizând că Autoritatea Naţională de Reglementare în Domeniul Energiei efectuează mai multe analize şi că aşteaptă o reacţie a evoluţiei tarifelor.

Fără frontiere

Arad (V.F.) - În perioada 18-24 noiembrie a.c., la Biblioteca Judeţeană „A. D. Xenopol" se va derula cea de-a V-a ediţie a proiectului „Limba română fără frontiere". Din Republica Moldova va sosi o delegaţie de cinci persoane: Anghel Lilia, Ciolpan Jana, Postu Marin, Butuc Marin şi Stratan Gheorghe. Marţi, 20 noiembrie, ora 14, oaspeţii moldoveni se vor întâlni cu cititorii într-un schimb cultural pentru o mai bună cunoaştere reciprocă.

15 ianuarie este termenul limită până la care toţi pensionarii din sistemul public de pensii vor primi chestionarul (Foto: Şt. Matyaş)

Pensie cu chestionar

Arad (D.D.) - Odată cu pensia mărită, mai mulţi pensionari arădeni au primit, în această lună, şi un chestionar pe care trebuie să îl completeze şi să îl expedieze sau să îl depună la sediul Casei de Pensii din Arad. Chestionarul a fost elaborat de Casa Naţională de Pensii în scopul consultării pensionarilor cu privire la modalitatea în care doresc să primească pensia, la măsurile ce ar trebui luate pentru creşterea puterii de cumpărare a pensiei etc.

Toţi pensionarii din sistemul public de pensii vor primi asemenea chestionare până cel târziu la 15 ianuarie 2008. După această dată, va urma centralizarea informaţiilor din chestionar şi întocmirea unui raport către Ministerul Muncii, Familiei şi Egalităţii de Şanse. Interpretarea răspunsurilor şi propunerilor pensionarilor va sta la baza promovării unor măsuri de adaptare şi optimizare a activităţii Casei Naţionale de Pensii şi a structurilor sale teritoriale.

Prin trafic. Deşi traficul din oraş este infernal, porumbeii readuc calmul atât în rândul şoferilor grăbiţi, cât şi a trecătorilor îngânduraţi. (Foto: Şt. Matyaş)

Doi miniştri liberali la Arad

■ Miniştrii Ludovic Orban şi Ovidiu Silaghi, au explicat arădenilor planurile Guvernului.

ANDREEA PINTEA
andreea.pintea@informmedia.ro

Arad - Ministrul transporturilor, Ludovic Orban şi ministrul IMM-urilor, comerţului, turismului şi profesiilor liberale, Ovidiu Silaghi, au fost prezenţi, ieri, la Arad.

Ministrul Silaghi a participat şi la conferinţa „Soluţii europene pentru afaceri", unde a stat de vorbă cu întreprinzătorii şi a răspuns întrebărilor acestora. Ministrul întreprinzătorilor a specificat că vizita sa se axează în mod special pe „popularizarea fondului de creştere a competitivităţii care va fi lansat pe 22 noiembrie".

Întreprinzătorii au discutat cu ministrul Ovidiu Silaghi (Foto: Şt. Matyaş)

Ministrul Silaghi împreună cu rectorul UVVG (Foto: A. Pintea)

Suma maximă pe care o pot accesa IMM-urile pe acest palier este de 1.500.000 euro. Cât despre lucrările de reabilitare a DN 7, care se pare că sunt întârziate din cauza „tergiversării" unui contract cu Romgaz, ministrul Orban a specificat că „în maxim două săptămâni se va putea realiza şi racordul la magistrala de gaz pentru a putea amplasa staţia de asfalt pe teritoriul judeţului Arad". Cei doi miniştri liberali au prezentat şi un proiect mai special, un memorandum care presupune un program pentru realizarea de drumuri cu potenţial turistic. Concret, miniştrii analizează posibilităţile ca cele peste 100 de zone cu potenţial turistic identificate, să poată fi valorificate prin crearea unei legături la drumurile naţionale. În vizita ministrului Silaghi a fost inclusă şi o întâlnire cu rectorul Universităţii de Vest „Vasile Goldiş" Arad, prof. univ. dr. Aurel Ardelean. Ministrul liberal a precizat că „Guvernul are în atenţie colaborarea cu universităţile particulare pentru că aces- tea au deja mentalitatea antreprenorială dovedită".

ARAD ONLINE www.aradon.ro
Aici mai multe foto şi video

„ADEVĂRUL" ÎNTREABĂ: „Consiliul Local ar trebui să susţină financiar UTA?"

Sigur că da, pentru a deveni o echipă mai bună şi să se vadă rezultate mai bune. Voi merge chiar şi la marşul de susţinere al lor.
CĂLIN TOPOR (15 ANI), ELEV

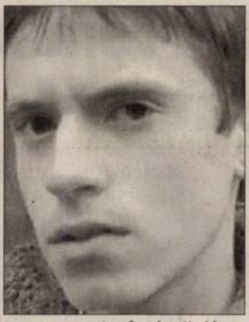

Da, ar trebui să îi susţină financiar, pentru a deveni o echipă mai bună. Aşa s-ar atrage jucători şi antrenor mai buni decât acum.
DANIEL BADALIC (16 ANI), ELEV

UTA este o echipă de mercenari. Îşi merită soarta pe care o are, pentru că şi-o face singură. Primăria să susţină cetăţenii oraşului, nu o echipă.
RĂZVAN IONESCU (27 ANI), OPERATOR TUNING

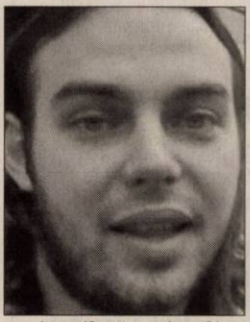

Einutil să se implice financiar. Cu ce m-ar ajuta pe mine ca cetăţean acest fapt? În prezent nu mai există onoarea „Bătrânei Doamne".
BOGDAN PÂRVU (20 ANI), STUDENT

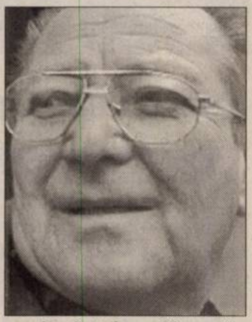

Bineînţeles. Cine să o susţină altfel dacă nu Consiliul Local? Am înţeles că UTA are datorii şi ar trebui să primească sprijin de la Primărie.
IOAN ONCIU (62 ANI), PENSIONAR

Olimpiada studenţilor economişti

Arad (A.P.) - Facultatea de Ştiinţe Economice a UVVG Arad în colaborare cu Asociaţia Facultăţilor de Economie din România organizează în aceste zile Olimpiada studenţilor economişti, ediţia a II-a. Secţiunea care este găzduită la Arad vizează Cibernetica statistică şi informatica economică. „Deschiderea lucrărilor are loc astăzi, la ora 9.30, iar lucrările susţinute în cadrul olimpiadei vor fi publicate în volumul conferinţei. Premiile acordate în cadrul Olimpiadei constau în bani, cărţi, echipamente de birou şi birotică. Olimpiada de la Arad se bucură de participarea studenţilor din centre universitare importante precum: Bucureşti, Iaşi, Cluj, Timişoara, Constanţa, Oradea etc", a subliniat conf. univ. dr. Florin Dumescu.

În reţea culturală europeană

■ Casa de Cultură a devenit membru asociat al Reţelei Europene a Centrelor Culturale.

Arad (V.F.) - Reţeaua Europeană a Centrelor Culturale este o organizaţie internaţională a centrelor culturale şi artistice, fondată în anul 1994 la Turnhout (Belgia). Reţeaua îşi propune să asigure posibilităţi de colaborare la nivel european pentru instituţii culturale locale din diverse ţări. Ea promovează schimburi interculturale, şi acordă instituţiilor şi organizaţiilor culturale locale posibilităţi de afirmare pe plan european. În acelaşi timp, prin întrunirile şi conferinţele organizate, reprezintă o platformă de întâlnire a membrilor, a directorilor instituţiilor, managerilor şi referenţilor culturali unde aceştia se pot consulta, îşi pot exprima opiniile şi împărtăşi experienţa în vederea unor proiecte de colaborare cu parteneri din întreaga Europă. Astfel, ENCC doreşte să fie o reţea globală care să susţină activităţile culturale specifice comunităţilor locale.

> *Casa de Cultură a Municipiului Arad este prima instituţie din România care face parte din reţeaua globală ENCC*
>
> OVIDIU BALINT

Casa de Cultură a Municipiului Arad a luat legătura cu Reţeaua Centrelor Culturale Europene mulţumită bunelor sale relaţii dezvoltate cu Centrul Cultural de la Pecs (Ungaria), de altfel membru al reţelei. CCM a participat pentru prima dată la conferinţa ENCC de la Viena, Austria din anul 2006, urmând să-şi prezinte proiectele şi activitatea sa culturală la următoarea conferinţă organizată la Riga - Letonia (care a avut loc în octombrie a.c.). În urma acesteia, CCM a aplicat pentru statutul de membru asociat al ENCC, fiind unanim acceptată la ultima şedinţă a membrilor ENCC.

„CCM a fost apreciată pentru activitatea sa culturală, în special pentru preocupările acesteia în ceea ce priveşte cooperarea internaţională - ne-a spus directorul instituţiei, Ovidiu Balint. Casa de Cultură a Municipiului Arad s-a angajat ca în viitor să înfiinţeze o reţea naţională a centrelor culturale din România, acesta fiind condiţia de a deveni membru deplin al ENCC".

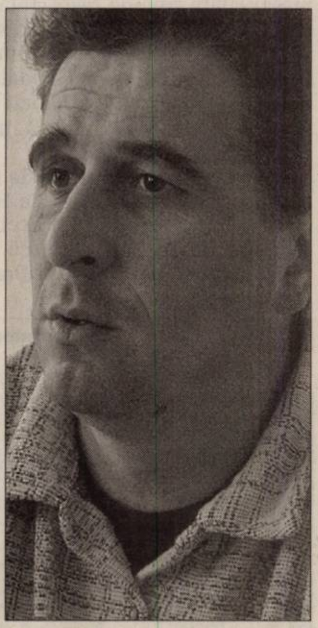

Ovidiu Balint (Foto: FAN)

PE SCURT

- **Aniversare.** La sfârşitul acestei săptămâni, comunitatea penticostală din Arad sărbătoreşte o dublă aniversare: 10 ani de la inaugurarea Casei de rugăciuni „Betania” şi 10 ani de învăţământ universitar teologic penticostal la Arad. Programele încep de la ora 18 (sâmbătă, 17 noiembrie), orele 9 şi 18 (duminică, 18 noiembrie).

Cuvântul Adevărului

Arad (V.F.) - Numărul din noiembrie al buletinului Cultului Creştin Penticostal „Cuvântul Adevărului” se deschide cu editorialul redactorului şef Cristian Vasile Roske despre aniversarea a 85 de ani de la deschiderea primei biserici penticostale în România. Sub genericul „Istorie penticostală” puteţi citi: „Începutul mişcării penticostale din România”, „Jubileul Bisericii Penticostale «Apele vii» - Timişoara”, „Experienţe cu Duhul Sfânt în mişcarea penticostală din România” etc. Pe lângă alte articole interesante nu lipsesc nici rubricile consacrate: „Mărturii”, „Evenimente”, „Caleidoscop”, „Poşta redacţiei” ş.a.

Semnele timpului

Arad (V.F.) - În ultimul număr al revistei de analiză şi opinie creştină „Semnele timpului” puteţi citi: „Blasfemia şi deficitul de conştiinţă”, „Biblia şi civilizaţia III”, „Libertatea religioasă, între război şi pace”, „Terorismul”, „Petre Ţuţea. Un portret de cuvinte”, „Citatul ST”, „Moartea dulce”, „Creşterea animalelor, în topul celor mai de temut poluatori mondiali”, „Oamenii care aduc furtuna II” şi multe alte informaţii de... „Ultimă oră”.

Icoana de la Guadalupe

Arad (V.F.) - Numeroşi creştini au venit ieri după-amiază pe str. Vicenţiu Babeş la biserica greco-catolică „Naşterea Sfintei Fecioare Maria” pentru a vedea şi a se închina Icoanei Maicii Domnului de la Guadalupe (Mexic). După momentul primirii, Icoana a fost aşezată pentru venerare şi a urmat o videoproiecţie cu scurtă prezentare a Icoanei. Programul - oficiat de un ales sobor de preoţi - a continuat cu Sfântul Rozar şi devoţiuni mariane, pelerinajul credincioşilor la Icoana făcătoare de minuni, Sfânta Liturghie solemnă, Calea Crucii, procesiune în jurul bisericii cu Icoana Sfintei Fecioare Maria pentru ocrotirea vieţii şi consacrarea familiilor la Inima Neprihănită a Sfintei Fecioare Maria.

Icoana Maicii Domnului de la Guadalupe este făcătoare de minuni şi nu a fost pictată de mână omenească. Prin apariţia de la Guadalupe, Fecioara Maria a transmis un mesaj: viaţa trebuie respectată din momentul conceperii ei. Această icoană a apărut, în 1531, în mod miraculos pe tilma lui Juan Diego, vizionarul de la Guadalupe (Mexic). Este singura apariţie a Maicii Domnului, confirmată de Biserica Catolică, în care ea apare însărcinată.

Icoana Maicii Domnului de la Guadalupe a fost însoţită în pelerinajul la Biserica greco-catolică „Naşterea Sfintei Fecioare Maria” din Arad de pr. Emil Ghiurcă, pr. Ioan Chişărău, catehet Valentin Danciu şi dr. Henrieta Stein.

ONLINE www.aradon.ro
Aici download scurt istoric

Icoana Maicii Domnului de la Guadalupe a ajuns la Arad (Foto: Şt. Matyaş)

P.S. Episcop, întâmpinat cu flori (Foto: V. F.)

Se pun Sfintele Moaşte... (Foto: V. F.)

La sărbătoarea bisericii (Foto: V. F.)

Târnosire după şapte decenii

Preotul paroh Mariş Gabriel Cosmin a primit distincţia bisericească de iconom.

Nădălbeşti (V.F.) - În anul 1755 satul nu avea biserică, iar credincioşii frecventau biserica din Neagra. În a doua jumătate a secolului al XVIII-lea este construită o biserică de lemn. Episcopul Iosif Putnic sfinţeşte, în 1825, o nouă biserică de lemn, cu hramul "Pogorârea Sfântului Duh". Este demolată în 1937, în locul ei pr. Bădescu Ioan construind actuala biserică din cărămidă. Ea poartă hramul celei vechi, adică „Pogorârea Sfântului Duh”. Însă numărul mic de locuitori, sărăcia oamenilor, migraţia tinerilor către oraş etc. au făcut să rămână nefinalizată, nepictată. Credincioşii de astăzi nu-şi amintesc să fi fost vreodată vreun episcop în biserica lor...

***

Bucuria lor de a-şi vedea biserica târnosită, după 70 de ani, a fost adusă de P.S. dr. Timotei Seviciu, Episcop al Aradului, duminică, 11 noiembrie a.c.

S-a întâmplat şi din osteneala pr. Gabriel Mariş, care, anul acesta, în 6 luni de efort, a reuşit să schimbe faţa bisericii, să o pregătească de târnosire (prin lucrările de peste 20.000 lei): s-a reparat acoperişul, s-a tencuit exteriorul bisericii vopsindu-se cu lavabil, s-au renovat geamurile, uşile, s-a zidit gardul din faţa bisericii, s-au făcut alei cu pavaj, s-a reparat tencuiala interioară, s-a pus parchet laminat, lambriuri, s-a vopsit şi recondiţionat mobilierul bisericii şi s-au adăugat piese de mobilier noi, s-a construit proscomidiarul, s-a turnat sfânta masă, s-a schimbat catapeteasma, s-au recondiţionat candelabrele, sfeşnicele, s-a dotat altarul cu cele necesare şi multe altele.

***

Târnosirea unei biserici este unul din cele mai mari praznice ce se pot face într-o parohie. Aşa a fost şi duminică la Nădălbeşti. Credincioşii din localitate, fii ai satului, creştini din zonă şi mai de departe, în frunte cu primarul comunei Teodor Marc, l-au întâmpinat pe Întâistătătorul Eparhiei, P.S. dr. Timotei Seviciu.

Prea Sfinţitul Episcop - împreună cu soborul: pr. Beni Ioja, protopopul locului, arhidiaconul Gheorghe Contraş, pr. Nistor Adrian Sebastian, pr. Confideratu Romică Dorin şi pr. paroh Mariş Gabriel Cosmin - a săvârşit slujba de sfinţire (în cadrul căreia au fost aşezate Sfintele Moaşte în Masa din Sf. Altar), după care a oficiat Sfânta Liturghie Arhierească la sfârşitul căreia a lăudat jertfelnicia credincioşilor care au reuşit să facă lucruri extraordinare.

Penticostalii români au aniversat 85 de ani

A avut loc aniversarea a 85 de ani de la înfiinţarea primei biserici penticostale din România.

Arad (D.P.) - În zilele de 9-10 noiembrie a.c., la Biserica Betania din Arad s-au celebrat 85 de ani de existenţă a Bisericii Penticostale din România, omagiind astfel deschiderea primei biserici penticostale româneşti pe meleagurile arădene, la Păuliş, în casa familiei Gheorghe şi Sida Bradin.

Sărbătoarea, la care au participat aproape 300 de păstori din toate Comunităţile regionale, a debutat cu un timp special de rugăciune la care au slujit mai mulţi păstori din ţară precum şi corul şi fanfara bisericii Betania. Au urmat mesaje de salut şi apreciere transmise de slujitori români din Diaspora: Mitică Rus din Spania, Bura Nicolae din Austria, Nicky Pop din Portland, SUA, Gigi Munteanu din Italia şi Căuneac Daniel din Grecia. Dintre invitaţii străini au transmis mesaje Bob Schmidt (Church of God), Rick Cunningham (Assemblies of God) şi Victor Gom, reprezentantul organizaţiei evanghelistice a lui Franklin Graham. Din partea Uniunii Bisericilor Baptiste din România a transmis un mesaj de încurajare secretarul general, pastorul Ionel Tuţac. Dr. Pavel Riviş Tipei, preşedintele Cultului, a prezentat un material omagial special, evocând „anumite momente din istoria Bisericii Penticostale Române, aşa cum Bradin Gheorghe a prezentat-o într-un manuscris, Sandru Trandafir în cartea intitulată «Istoria Bisericii Penticostale din România», dar şi din mărturiile unor fraţi în vârstă, care au trăit acele vremuri ale începutului, sau ale unor fraţi ai căror părinţi au fost folosiţi direct de Dumnezeu atunci când Biserica Penticostală s-a născut şi în ţara noastră”. Au urmat mărturii emoţionante prezentate de trei dintre pastorii veterani ai Cultului: Ardeu Petru, Borlovan Cornel şi Marin Sandu. La Sala Sporturilor din Arad, a avut loc un serviciu divin special, la care au participat şi numeroşi credincioşi din bisericile penticostale din municipiul Arad şi împrejurimi. Pastorul Moise Lucaci, vicepreşedintele Cultului, a predicat din Iosua 14 un mesaj de îmbărbătare pentru frăţietatea penticostală despre Caleb la 85 de ani: „Caleb a păstrat o inimă curată, a urmat în totul Calea Domnului, iar puterea din tinereţe i-a rămas aceeaşi: «am tot atâta putere cât aveam atunci» (Iosua 14.11). Lui Caleb nu i-a fost frică de uriaşii din Canaan (fiii lui Anac), nici în tinereţe, nici la 85 de ani, când i-a învins singur cucerind Hebronul. Fie trăirea şi puterea lui Caleb puterea dată de Domnul bisericii penticostale române la 85 de ani de existenţă!”

La aniversare (Foto: D. P.)

Primul episcop misionar român

Lansarea cărţii „Prea Sfinţitul Policarp”- pe 22 noiembrie la Mănăstirea „Sf. Ioan Botezătorul”.

TEODOR PONEAVĂ
adevaruldearad@informmedia.ro

S-a afirmat pe bună dreptate, că omul este produsul timpului şi al locului în care trăieşte dar în aceeaşi măsură şi victima timpului şi al locului în care trăieşte. Este cazul episcopului Policarp, în greceşte mult roditor, care datorită evenimentelor de impie memorie ce s-au scurs, a ajuns să fie exilat în propria ţară.

Am întâlnit la Ambasada Română din Bruxelles, pe distinsul diplomat Radu Şerban, ministru consilier, care mi-a înmânat cartea sa intitulată „Prea Sfinţitul Policarp”, primul episcop misionar român trimis în America, personalitate de seamă a ortodoxiei româneşti. Cartea expune cultura ecleziastică din România interbelică şi îmbină în mod fericit această istorie cu primul deceniu de prigonire comunistă.

Episcopul Policarp, pe numele său laic Pompei, pentru care autorul este un descendent, un nepot, a făcut din „Vatra Românească” din America, Ierusalimul vieţii pământeşti pe tărâm american, o autentică oază de relaxare, cultură, educaţie şi chiar distracţii şi sport pentru tineret. Apariţia acestui articol este condiţionată de faptul că numitul episcop a fost timp de 10 ani de zile, stareţul celei mai vechi mănăstiri din ţară, Hodoş-Bodrog, de lângă Arad, unde s-a remarcat prin variate realizări şi de unde era solicitat deseori să ajute şi la conducerea Centrului Eparhial din Arad. Mult spiritual, dar şi mult pragmatic, numitul ierarh a fost şi un condeier de vază, intelectual şi diplomat, creştin şi român. Parcurgând integralmente cartea, m-a mirat că autorul, ori de câte ori vorbeşte de mama sa, îi scrie numele cu majusculă.

Şi m-am dumirit: germanii scriu substantivul sau subiectul cu literă mare, deoarece nimic nu e mai important într-o propoziţie sau frază decât substantivul sau subiectul, care face lucrarea. În contextul vieţii, ce poate fi mai important decât o mamă autentică, mamă care dă viaţă, fereşte de foc şi de apă, ascensionează odrasla şi îi oferă simţ jertfelnic. Recomandăm cartea cu toată căldura inimii, garantând edificare şi încântare personală.

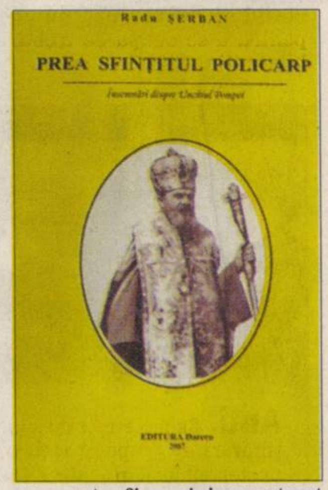

PE SCURT

● Forţele irakiene controlează în totalitate regiunea Basra, unde violenţele au scăzut considerabil, a afirmat un general britanic, cu o lună înainte ca trupele irakiene să le înlocuiască pe cele britanice din provincie. Trupele britanice vor susţine în continuare forţele irakiene cu scopul de a împiedica traficul de arme dinspre Iran spre Irak şi pentru a ajuta la creşterea economiei provinciei.

Calificat drept „tiran"

Washington (MF) - Democraţii americani l-au calificat joi pe preşedintele american George W. Bush drept „tiran" în privinţa Irakului, ei fiind acuzaţi de republicani că nu sunt la curent cu „progresele nete" înregistrate în această ţară. „Americanii au nevoie de o persoană care să lupte pentru ei şi să-l poată ataca pe acest tiran de la Casa Albă. Guvernul (irakian) este în impas astăzi ca şi acum şase luni sau doi ani", a declarat liderul majorităţii democrate din Senat, Harry Reid. Republicanii i-au acuzat însă pe democraţi că, în mod deliberat, ignoră progresele înregistrate în Irak, soldate cu o reducere a numărului de atentate.

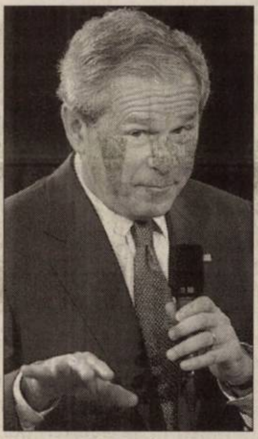

George W. Bush (Foto: EPA)

Giorgio Napolitano (Foto: EPA)

UE nu e de vină

Roma (MF) - Uniunea Europeană nu trebuie învinuită pentru imigraţie, întrucât aceasta reprezintă o problemă gravă mai veche, ce datează dinaintea extinderii spre est a spaţiului comunitar, a declarat preşedintele italian, Giorgio Napolitano. „Este greşit să dăm vina pe Uniunea Europeană; în ceea ce priveşte problema imigraţiei este nevoie de o acţiune amplă", a afirmat Napolitano. În opinia lui, problema imigraţiei este „stringentă şi foarte complexă", atitudinea statelor membre UE faţă de acest fenomen reprezentând „un echilibru dificil, care este rupt deseori de evenimente cu mare impact la public sau de viziuni unilaterale, care nu contribuie la găsirea unor soluţii".

Parlament dizolvat

Islamabad (MF) - Parlamentul pakistanez a fost dizolvat joi seara, la finalul mandatului său de cinci ani, iar ţara va fi condusă de un Guvern de tranziţie până la alegerile generale din ianuarie, au declarat surse oficiale, citate de AFP.

Fostul preşedinte al Senatului pakistanez, Mohammedmian Soomro, nominalizat premier de tranziţie şi însărcinat cu organizarea alegerilor legislative de la începutul lui ianuarie, a depus jurământul de investire ieri.

Preşedintele Pervez Musharraf îl nominalizase anterior pe Mohamedmian Soomro în postul de şef al Guvernului de tranziţie, pentru a se ocupa de treburile interne până la scrutin.

Anti. Zeci de mii de palestinieni, susţinători ai grupării radicale Hamas, au protestat ieri în oraşul Gaza împotriva trupelor israeliene. (Foto: EPA)

Votul «nu», blocarea reformei

■ Băsescu: Dacă românii spun „nu" la referendum, se blochează reformarea clasei politice.

Bucureşti (MF) - Preşedintele Traian Băsescu a declarat, ieri, la Radio România Actualităţi, că, în cazul în care românii vor vota la referendum „nu", iar prin prezenţă scrutinul va fi validat, atunci se va bloca cel puţin pentru cinci ani procesul de reformare a clasei politice.

Şeful statului a fost întrebat ce se va întâmpla dacă românii vor vota la referendum împotriva sistemului uninominal majoritar în două tururi propus de el.

„Va fi o respingere categorică a sistemului pe care eu îl propun, adică blocarea procesului de reformare a clasei politice", a spus Băsescu care a precizat însă că este absolut convins că românii nu vor vota „nu" la referendum.

În opinia sa, românii vor refuza să voteze „nu", pentru că sistemul electoral actual, pe listă, precum şi cel mixt,

Preşedintele, în campanie pentru referendum (Foto: arhivă)

în legătură cu care Guvernul şi-a asumat răspunderea în Parlament, nu permit reforma clasei politice, iar cetăţenii României doresc reformarea acestei clase politice.

Băsescu a adăugat că sistemul propus de Guvern este o păcăleală, pentru că va permite în continuare intrarea în Parlament a clientelei politice a partidelor, pe liste.

„Votul «nu» împinge cu cel puţin cinci ani posibilitatea reformării clasei politice", a spus Băsescu.

El a mai fost întrebat ce se întâmplă dacă nu se prezintă suficienţi votanţi la scrutin, astfel încât referendumul să poată fi validat.

Băsescu a răspuns la aceastǎ întrebare precizând că referendumul a rezultat din sondajele care arătau că 80% dintre români doresc votul uninominal şi reformarea clasei politice.

Două-trei partide

Şeful statului a spus că, prin sistemul pe care îl propune el, structura Parlamentului se va orienta spre două-trei partide puternice, fapt care va asigura o mai mare stabilitate a vieţii politice şi a guvernării. El a mai precizat că partidele mari, spre deosebire de cele mici, au un mult mai mare potenţial de a recruta oameni valoroşi, cu imagine bună, pe care electoratul să îi voteze.

Şeful statului a mai declarat că sistemul de uninominal propus de el presupune un control electoral mai puternic al parlamentarilor din partea electoratului, precizând că există primari, aleşi prin acelaşi sistem de vot, care, preocupându-se de modernizarea oraşelor pe care le gestionează, ajung să fie votaţi pentru două-trei mandate.

Miron Cozma este aproape liber

■ Cererea de eliberare a fostului lider al minerilor din Valea Jiului a fost admisă.

Bucureşti (MF) - Comisia specială de la Penitenciarul Rahova a dat aviz favorabil, ieri, pentru eliberarea condiţionată a lui Miron Cozma. Propunerea Comisiei va fi trimisă instanţei Judecătoriei Sectorului 5.

La începutul lunii mai, Tribunalul Bucureşti respingea contestaţia în anulare prin care Miron Cozma cerea rejudecarea recursului privind eliberarea sa condiţionată, liderul minerilor reclamând, în faţa instanţei, imixtiunea fostului ministru al Justiţiei în procesul său.

În 9 ianuarie, Judecătoria sectorului 5 Bucureşti admisese propunerea comisiei speciale a Penitenciarului Rahova de eliberare condiţionată a fostului lider al minerilor din Valea Jiului, considerând că

Miron Cozma (Foto: arhivă)

Miron Cozma, care a executat peste 3.300 de zile de închisoare, a dat dovadă de îndreptare a comportamentului său antisocial şi de aceea a decis, în 9 ianuarie, să-l elibereze condiţionat.

Decizia Judecătoriei sectorului 5 a fost atacată cu recurs, atât de Parchet, cât şi de Asociaţia Victimelor Mineriadelor din România (AVMR), organizaţie care nu a fost admisă ca parte în proces. În 20 februarie, instanţa Tribunalului Bucureşti admitea recursul Parchetului Judecătoriei sectorului 5 Bucureşti, respingând cererea de eliberare condiţionată a lui Cozma.

Cozma a fost condamnat de instanţa supremă, în 15 februarie 1999, la 18 ani de detenţie pentru instigare la subminarea puterii de stat, în legătură cu mineriada din 1991, soldată cu căderea Guvernului Roman.

Sentinţa de condamnare s-a dat după mineriada de la Costeşti-Vâlcea, din ianuarie 1999, ca apoi să fie declanşată o acţiune similare în februarie 1999, la Stoeneşti-Olt, când liderul minerilor din Valea Jiului a fost arestat (17 februarie 1999).

Instanţa supremă a decis ca, după executarea întregii pedepse, lui Cozma să-i fie interzise drepturile civile, timp de şapte ani, precum şi intrarea în oraşele Petroşani şi Bucureşti, timp de cinci ani.

După graţierea din 2004 ale unor fapte ale lui Cozma, aceasta a rămas să execute zece ani, pedeapsă ispăşită la zi.

Scrisoarea a zecea

Bucureşti (MF) - Preşedintele Camerei Deputaţilor, liberalul Bogdan Olteanu i-a adresat, ieri, preşedintelui Traian Băsescu, a zecea scrisoare în care îi cere să promulge votul uninominal asumat de Guvern în Parlament, spunându-i că „timpul aşteptării a trecut". „Fac astăzi un nou apel la dumneavoastră pentru a urgenta promulgarea legii privind votul uninominal adoptată deja de Parlament. Acest lucru este cu atât mai necesar cu cât zilele trec repede şi tot mai mulţi cetăţeni se întreabă care este motivul pentru care legea este blocată de dumneavoastră exact înaintea liniei de sosire", îi scrie Olteanu lui Băsescu.

Roman, şeful pensionarilor

■ El a fost ales preşedintele coordonator al Uniunii Pensionarilor şi a Solidarităţii Sociale.

Bucureşti (MF) - Liderul Forţei Democrate, Petre Roman, a fost ales, ieri, la Palatul Parlamentului, în unanimitate, preşedintele coordonator al Uniunii Pensionarilor şi a Solidarităţii Sociale (UPSS), o alianţă electorală care şi-a propus trimiterea în Parlament a unor „reprezentanţi direcţi" ai pensionarilor.

„Din momentul în care Uniunea va apărea în sondaje, iar partidele vor constata că propriile structuri sunt în pericol, vor începe bătăliile politice. Dar eu sunt pregătit. Sunt mai pregătit decât ei, pentru că ei au păcătuit, iar eu nu. Eu nu am avut legături cu afacerile", a declarat preşedintele coordonator al UPSS, Petre Roman.

El precizase, la începutul lucrărilor, că acest congres a fost organizat pentru apărarea drepturilor şi demnităţii pensionarilor.

„Nu suntem aici să ne plângem de milă. Categoric nu! Suntem aici pentru a spune răspicat că pensionarii şi-au câştigat un drept prin munca de-o viaţă şi că acest drept nu poate fi contestat, pus la îndoială sau batjocorit", a spus Petre Roman.

Uniunea Pensionarilor şi a Solidarităţii Sociale este o alianţă electorală între partide şi formaţiuni nepolitice reprezentând pensionari, sindicate, organizaţii profesionale şi de femei.

Uniunea are ca obiectiv central alegerea în Parlament a unor candidaţi propuşi de organizaţiile semnatare - par-

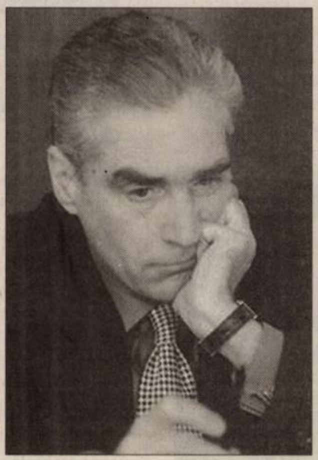

Petre Roman (Foto: arhivă)

tide, asociaţii, federaţii, ligi, CAR-uri, sindicate - pentru constituirea unui singur grup parlamentar, atât în Camera Deputaţilor, cât şi în Senat.

La lucrările congresului de constituire au participat aproximativ 800 de reprezentanţi ai pensionarilor.

CP şi CPP se vor modifica

Suceava (MF) - Preşedintele Camerei Deputaţilor Bogdan Olteanu a declarat, ieri, că Parlamentul va reexamina Legea de modificare a Codului Penal şi a celui de Procedură Penală şi că aceasta va fi făcută cum vrea societatea românească, iar ceea ce doreşte ambasadorul SUA s-ar putea regăsi în legislaţia americană. El a recunoscut că Parlamentul „a greşit" prin modificările aduse Codului penal şi a Codului de procedură penală, arătând că legea va fi reexaminată. „Ştim cu toţii că legea nu e cum ar fi trebuit să fie. Ştim că Parlamentul a greşit. Parlamentul are urechi să audă şi are ochi să vadă. Reacţia publicului, reacţia opiniei publice, reacţia societăţii civile a fost cât se poate de clară la acea lege. Am auzit şi am văzut. Vom reexamina legea şi o să facem o lege aşa cum vrea societatea românească", a spus Olteanu.

ADEVĂRUL Cotidian independent Arad
MARE Publicitate: 08.00-19.00 Tel: 280904
MICA Publicitate: 08.00-19.00 Tel:210775
Preluarea anunţurilor pentru următoarea zi se face până la ora 16.00

PE SCURT

- **Controale.** Agenţii de ordine publică au aplicat 56 de sancţiuni contravenţionale, au aplanat cinci conflicte, au controlat 19 sisteme de pază şi au efectuat peste 20 de controale în urma activităţilor întreprinse. Valoarea amenzilor se ridică la 8.524 de lei.

Hoţ prins

Vârfurile (I.C.) - Agenţii de poliţie din Vârfurile au prins un bărbat de 37 de ani, din Drobeta Turnu Severin, care nu a putut justifica poliţiştilor bunurile găsite asupra sa. Acesta avea la el mai multe obiecte din aur, electronice şi îmbrăcăminte. Astfel, aceştia au constatat, în urma verificărilor efectuate, că Iulian Ş. este autorul unui furt dintr-o locuinţă din localitatea Drăgăneşti, judeţul Bihor.

Scos din Criş

Ineu (L.Ş.) - Un bărbat de aproximativ 40 de ani a încercat, joi, să se sinucidă, aruncându-se în Criş. După ce a fost scos din apă, ineuanul a fost transportat de urgenţă cu ambulanţa la spitalul din Ineu, de unde a fost redirecţionat spre Mocrea. Aici a ajuns la câteva minute după plecarea ministrului Eugen Nicolăescu, venit să inaugureze un pavilion al spitalului. Deşi a dorit să-şi facă intrarea în spital pe propriile picioare, fiind destul de insistent din acest punct de vedere, bărbatul a fost în cele din urmă convins că este mai bine să aştepte brancardierii.

Poliţişti evaluaţi

Pecica (L.Ş.) - Poliţiştii comunitari de la Pecica au fost evaluaţi, zilele trecute, de comandantul Andrei Janko şi viceprimarul Petru Antal. Având în vedere că tocmai s-au împlinit şase luni de la angajarea celei de-a doua serii de poliţişti comunitari, şefii acestora au decis că se impune o analiză atentă a activităţii de zi cu zi a acestora. Baza de evaluare l-a constituit raportul săptămânal al poliţiştilor şi părerea localnicilor despre serviciu. „Pot să vă spun că sunt mulţumit de activitatea Poliţiei Comunitare, dar încă sunt câteva aspecte care trebuie corectate, cât despre părerea populaţiei, nu putem mulţumi pe toată lumea, totuşi, suntem pe drumul cel bun", susţine viceprimarul Petru Antal.

Muncitor sub dărâmături

Arad (I.C.) - Un muncitor din Arad a fost rănit, după ce zidul unui magazin la care lucra s-a prăbuşit prinzându-i piciorul sub dărâmături. La faţa locului au fost chemaţi pompierii, care cu greu au reuşit să-i elibereze bărbatului piciorul. Accidentul s-a produs în timp ce în magazinul aflat în renovare muncitorii lucrau la dărâmarea unui zid de susţinere. Muncitorul a fost transportat de urgenţă la Spitalul Clinic Judeţean, unde a primit îngrijirile medicale necesare, iar conducerea Inspectoratului de Stat în Construcţii a demarat deja o anchetă pentru a stabili dacă cei care munceau la renovarea magazinului aveau forme legale de muncă şi dacă au fost respectate condiţiile de protecţia muncii. Primele cercetări indică faptul că muncitorii au început să dărâme zidul de jos în sus.

Gheorghe Sechel (Foto: Adevărul)

ANPC Junior

Arad (L.Ş.) - La împlinirea a 15 ani de existenţă, Autoritatea Naţională pentru Protecţia Consumatorilor (ANPC) îşi îndreaptă atenţia spre tineri. Astfel, luni, începând cu ora 10.00, în sala festivă a Colegiului Economic Arad, responsabilii OJPC Arad şi ai Inspectoratului Şcolar Judeţean vor prezenta proiectul ANPC Junior. „Este vorba despre un program cu caracter naţional care are ca scop educarea şi informarea tinerilor consumatori", a declarat inspectorul şef Gheorghe Sechel.

ARAD ONLINE www.aradon.ro
Aici mai multe detalii

Subofiţerii au depus jurământul (Foto: Ioana Costaş)

Au jurat credinţă ţării

■ Peste 90 de subofiţeri din cadrul I.S.U. Arad au depus jurământul de credinţă faţă de ţară.

IOANA COSTAŞ
ioana.costas@informmedia.ro

Arad - La Inspectoratul pentru Situaţii de Urgenţă „Vasile Goldiş" Arad, 96 de subofiţeri au depus, ieri, jurământul de credinţă faţă de ţară în prezenţa oficialităţilor locale, dar şi a familiilor.

De remarcat este faptul că dintre cei 96 de subofiţeri, majoritatea ocupă funcţii operative, astfel încât de la începutul lunii, turele de serviciu pentru asigurarea intervenţiilor la nivelul inspectoratului se asigură pe patru ture. În acest fel se vrea eficientizarea intervenţiilor în cazuri de urgenţă.

„Din cei 96 de subofiţeri ocupă funcţii operative fapt pentru care începând cu 1 noiembrie turele de serviciu pentru asigurarea intervenţiilor la nivelul inspectoratului se asigură pe patru ture, motiv pentru care noi considerăm că intervenţia va fi mult mai eficientă în cazul situaţiilor de urgenţă", a declarat ofiţerul de relaţii publice, Lucian Câmpeanu, din cadrul I.S.U Arad.

Proiect pilot

Cu această ocazie a fost prezentat şi noul Centru Judeţean de Coordonare şi Conducere a Intervenţiei (CJCCI), Aradul fiind ales, printre alte trei judeţe, să facă parte din acest proiect pilot care se desfăşoară la nivel naţional. Centrul Judeţean de Coordonare şi Conducere a Intervenţiei (CJCCI) a fost inaugurat de curând şi a fost finanţat în mare parte de Banca Mondială, de Ministerul Internelor şi Reformei Administrative, o contribuţie importantă fiind adusă şi de Consiliul Judeţean Arad. În acest centru vor lucra toate structurile deconcentrate ale statului în situaţii de criză. De asemenea, CJCCI va putea fi activat în funcţie de ceea ce se întâmplă în judeţ, pe patru nivele codate pe culori, verde, galben, portocaliu şi roşu, în funcţie de gravitatea situaţiei.

„Încă nu am terminat toate lucrările care trebuiesc făcute, dar până la sfârşitul anului sperăm să reuşim să definitivăm acest centru", a declarat colonelul Marcel Lucaciu, inspector şef în cadrul I.S.U. Arad.

ARAD ONLINE www.aradon.ro
Aici mai multe foto şi video

Pompierii au intervenit la timp (Foto: Margareta Szego)

Pericol de explozie în centru

■ O bătrânică a pus pompierii pe jar după ce, vrând să aprindă focul în sobă, a dat foc la pat.

Arad (I.C.) - O explozie de proporţii a fost evitată, ieri, când pompierii au intervenit prompt la un incendiu, pe Bulevardul Revoluţiei, la primul etaj al unei locuinţe aflată în aceeaşi clădire cu sucursala Băncii Româneşti. Focul a izbucnit în casa unei femei, de 79 de ani, care locuia singură. Bătrâna a încercat să aprindă focul cu hârtia, a scăpat-o lângă pat, acesta luând foc. Femeia, care se mişca cu dificultate, s-a speriat începând să strige după ajutor. Pompierii au găsit-o la timp, înainte de a suferi vreo rană. Aceştia au putut intra în locuinţă doar cu măştile de oxigen pe faţă din cauza fumului dens declanşat de foc. Vecinii povestesc că femeia stătea singură şi că obişnuia să tot strige ca să i se acorde atenţie, de aceea nu s-au gândit nici o clipă că izbucnise un incendiu în apartamentul ei. În apartamentul bătrânei pompierii au găsit, din fericire la timp, nu mai puţin de patru butelii de aragaz parţial pline. Aceştia le-au scos imediat afară din locuinţă, pentru a înlătura orice pericol de explozie. „Am scos toate cele patru butelii afară, nemaifiind pericol. În cazul în care focul se extindea şi ajungea la butelii, iar acestea ajungeau la o anumită temperatură, puteau exploda. Se pare că bătrâna a vrut să aprindă focul în sobă cu nişte hârtii, le-a scăpat pe jos, aprinzându-se astfel alte hârtii aflate pe jos şi apoi focul a ajuns la lenjeria de pat", a declarat plutonierul Petru Toc.

ARAD ONLINE www.aradon.ro
Aici puteţi vedea video

Inaugurare fulger, la Mocrea

■ Ministrul Nicolăescu nu a dorit să guste nici măcar tradiţionala pâine cu sare.

LUCIAN ŞERBAN
lucian.serban@informmedia.ro

Mocrea - Unul dintre pavilioanele Spitalului Psihiatric de la Mocrea a fost inaugurat, joi, în prezenţa ministrului Sănătăţii, Eugen Nicolăescu. Dacă până nu demult, situaţia de aici era sub orice critică, bolnavii fiind obligaţi să-şi ducă traiul în condiţii mizerabile, în ultimul an situaţia s-a schimbat foarte mult. Înainte ca reprezentantul Guvernului să ajungă la Mocrea, directoarea spitalului, Monica Pele, ne-a povestit că unitatea a fost refăcută, în ultimul an, aproape în întregime.

„De la Consiliul Judeţean, care este şi proprietarul clădirii, am primit 10 miliarde de lei vechi, iar de la Ministerul Sănătăţii 20 de miliarde. În condiţiile în care, conform standardelor europene, fiecare bolnav trebuie să aibă la dispoziţie şapte metri pătraţi, trebuie să refacem şi pavilionul al doilea. Pentru aceasta avem nevoie de 30 de miliarde de lei vechi, bani care am înţeles că sunt prevăzuţi în bugetul pe 2008 al ministerului", susţine Monica Pele.

Urmărit de personal

Deoarece se afla în întârziere şi se grăbea să ajungă şi la spitalul de la Ineu, Eugen Nicolăescu a stat foarte puţin la spitalul psihiatric. Nu a dorit nici măcar să guste din pâinea cu sare şi boia pregătite frumos de gazde. După tăierea panglicii, Nicolăescu a luat-o efectiv la picior prin spital, pe un alt traseu decât cel „oficial", medicii şi directoarea urmărindu-l strigând fără să fie băgaţi în seamă că nu în acea direcţie trebuie să meargă. Ministrul a văzut bucătăria şi câteva saloane, la sfârşitul vizitei declarându-se foarte mulţumit de situaţia de la Mocrea.

„Banii pe care i-am dat aici sunt corect investiţi. Directoarea spitalului şi directoarea Autorităţii pentru Sănătate Publică au lucrat foarte bine şi se vede acest lucru. Important este să facem paşii următori, să terminăm şi celălalt pavilion, astfel încât toate condiţiile să fie la standarde, să putem acredita spitalul. Mi s-a spus că dacă investim cum trebuie s-ar putea ca la anul, spre sfârşit, totul să fie gata. Deci, din 2009 spitalul va putea începe procedura de acreditare şi suntem la nivelul standardelor occidentale", a declarat Nicolăescu.

Nicolăescu nu a dorit să stea prea mult la Mocrea (Foto: L. Şerban)

Promite bani

Acesta a mai spus că banii pentru cel de-al doilea pavilon sunt prevăzuţi în bugetul pe anul viitor al ministerului. Eugen Nicolăescu a mai ţinut să remarce condiţiile pe care le-a văzut în saloane.

„M-am uitat la pacienţi. Păreau mulţumiţi de modul în care sunt trataţi şi de condiţiile în care stau. Era curat, iar mobilierul nou. M-am uitat la pijamalele lor, erau foarte frumoase şi noi, sper să nu fie doar pentru vizită. Atunci când avem un manager muncitor şi inimos, lucrurile sunt în regulă", a încheiat ministrul, înainte de a pleca spre Ineu.

ARAD ONLINE www.aradon.ro
Aici mai multe foto şi video

Cu Rapid, vor juca juniorii!

Pentru că au refuzat a treia zi consecutiv să se antreneze, seniorii vor sta pe margine.

DANIEL SCRIDON
daniel.scridon@informmedia.ro

Arad - Pentru a treia zi consecutiv, utiştii au refuzat să se antreneze, deşi au fost avertizaţi de Paul Cazan şi Marcel Coraş de consecinţele continuării grevei. Chiar dacă unii dintre jucători au intenţionat să se prezinte la antrenamentul de ieri dimineaţă, până la urmă grupul de iniţiativă condus de „mercenarii" din lotul „Bătrânei Doamne" a reuşit să-i convingă să renunţe.

„Le-am comunicat greviştilor să nu-şi facă nici un fel de calcule legate de jocul cu Rapid, fiindcă nu vor intra în ecuaţie pentru jocul de duminica viitoare de la Arad. Vom viza carnetele juniorilor republicani şi îi vom trimite pe aceştia în teren contra giuleştenilor" - ne-a declarat Marcel Coraş. O decizie firească, în condiţiile în care vedetele în alb-roşu, plătite regeşte până acum o lună-două, fac nazuri.

Îşi bat joc de UTA

După ce au întârziat o zi la reunirea lotului, portughezii Edson şi Simao continuă să-şi facă de cap. Cei doi nu s-au prezentat ieri la stadion şi nici nu au anunţat pe cineva din cadrul clubului că ar avea niscaiva probleme. Manipulaţi, Edson şi Simao visează deja contracte în liga a II-a germană ori la cluburile de top bucureştene, de unde, se zvoneşte, că ar avea ceva oferte. În acest sens, cei doi au depus memorii la Federaţie împotriva UTA-ei. „După clarificarea situaţiei din fruntea clubului, cei doi vor suporta consecinţele ROI" - a precizat Coraş.

Pentru Edson şi Simao, UTA contează prea puţin (Foto: L. S.)

Luând exemplul lui Miu, Frăsineanu şi Stojanovici, cei dintâi jucători care au chemat UTA în faţa instanţelor federale, pentru unele restanţe salariale, mijlocaşul Ioan Hora a decis să-şi ceară şi el drepturile. Memoriul lui, precum şi al portughezilor, va fi analizat în proxima şedinţă a Comisiei pentru Statutul Jucătorului din cadrul FRF.

Între timp, sunt semnale că Miu şi Frăsineanu ar fi dispuşi să-şi rezilieze contractele cu UTA, fără (prea mari) pretenţii financiare. O decizie va fi luată atunci când cei doi vor avea cu cine discuta, la nivel de conducere.

Marius Lăcătuş (Foto: L. S.)

Vrea bani

Bucureşti (D.S.) - Lista reclamangiilor UTA-ei la Comisia pentru Statutul Jucătorului de la FRF se îngroaşă. Ultimul care a decis să-şi recupereze banii pe această cale este tocmai Marius Lăcătuş, antrenorul atât de drag lui Nicolae Bara, care a contribuit la ruptura dintre cei doi finanţatori.

ARAD ONLINE

Nu lăsa UTA să moară

Arad (D.S.) - Marşul şi mitingul de protest împotriva situaţiei actuale a echipei fanion a Aradului a fost pregătit cu seriozitate de Asociaţia Suporter Club UTA. Sub genericul: „Nu lăsa UTA să moară", oraşul a fost împânzit cu afişe, fluturaşi şi abţibilduri, munca depusă de cei din Asociaţie, precum şi de mulţi alţi voluntari, fiind una demnă de toată lauda.

Important este ca protestul iniţiat să-şi atingă scopul. De aceea, se speră într-o prezenţă masivă a suporterilor „Bătrânei Doamne" la acţiunea de astăzi. Fiindcă, vorba unuia dintre liderii SUR, doar uniţi şi mulţi vom avea un cuvânt de spus.

PE SCURT

- **Obiectiv atins.** Dana Dodean *(foto)* şi-a îndeplinit obiectivul în acest an, fiind pe locul 33 mondial. Ea dorea să intre în TOP 40, dar îşi va putea îmbunătăţi poziţia actuală, după ultimul turneu al anului la care participă, Openul Suediei, unde se află pe tabloul principal.

- **Miting.** Suporterii echipei UTA sunt aşteptaţi, astăzi, la ora 11.00, în faţa stadionului „Bătrânei Doamne" pentru a mărşălui, apoi, pe străzile Aradului, timp de trei ore. Se va protesta faţă de situaţia actuală de la clubul UTA.

ALBE ŞI NEGRE

Cine răspunde provocării?

DANIEL SCRIDON
daniel.scridon@informmedia.ro

Baschet Club ICIM a rămas singura grupare arădeană care are un obiectiv îndrăzneţ în acest sezon în sporturile de echipă. Şi pe deasupra, ţine pasul şi cu Europa. Trist este că acest lucru nu înseamnă prea mult pentru oamenii de afaceri din Arad, care întorc spatele performanţei.

La această concluzie am ajuns, după ce l-am chestionat pe Dan Moraru, directorul tehnic al vicecampioanei României de baschet feminin, în problema reclamei de pe echipament. Să fim mai expliciţi. Prin regulamentul FIBA, în competiţiile inter-cluburi, fiecare echipă are dreptul de a face reclamă pe echipamentul de joc la trei sponsori. Suntem singura formaţie din Europe Cup care are doar doi sponsori inscripţionaţi, în ciuda nenumăratelor încercări pe la diferite firme arădene, se plângea Moraru. Nici el, nici managerul Marcel Urban, n-au găsit înţelegere la nici o societate din Arad. Nimeni nu a luat în calcul, pentru o sumă infimă, posibilitatea de a se face cunoscut în Europa, prin intermediul B.C. ICIM. Deoarece, niciodată nu e prea târziu, vrem să credem că se va găsi o companie care să răspundă acestei provocări.

Cupa Vados

Arad (A.H.) - Astăzi şi mâine, la hotelul Parc se desfăşoară, în organizarea av. Alin Câmpeanu, Openul internaţional de şah rapid „Cupa Vados". Având un fond însemnat de premii (70 milioane lei vechi) şi nume grele la start (marii maeştri Constantin Lupulescu, Mihail Marin, Marius Manolache şi Alin Berescu), turneul a fost posibil mulţumită următorilor sponsori: Astra Vagoane Călători, Unicredit Ţiriac Bank, Primăria Arad, Centrul Cultural Judeţean, D.J.S. Arad, Omniasig, Metalcomp Internaţional, Agro Lotus, Prodenta, Wegland Alpin.

O promisiune care a fost respectată

Echipa de judo, Under 17, a CSŞ Gloria Arad a fost premiată de Marius Jeberean.

O amintire peste ani pentru Marius Jeberean (Foto: D. S.)

Arad (D.S.) - Amado Lazea, Remus Lazea, Florin Timiş, George Ardeuan, Sergiu Sinceac, Raul Hanciuţa şi Antonio Ciucă. Ei au format echipa Under 17 a Clubului Sportiv Şcolar Gloria Arad, care a devenit campioană a României la judo. O performanţă de excepţie după care judo-ul arădean a tânjit.

Marius Jeberean, un om devotat total acestei discipline sportive, nu putea rămâne indiferent în faţa unui asemenea rezultat remarcabil. „Le-am promis băieţilor o primă totală de 1.000 Euro, dacă se întorc acasă cu medalia de aur" - ne-a explicat arbitrul internaţional motivul organizării festivităţii de premiere de joi seara, de la Restaurantul President. În replică, judokanii campioni i-au promis lui Marius Jebereanu că anul viitor vor face totul pentru a duce la Arad şi titlul naţional în întrecerea Under 20. Mihai Telechi, unul dintre antrenorii acestor judoka, i-a oferit sponsorului un poster imens, cu autografele campionilor.

Invitaţi la această emoţionantă festivitate de premiere au fost şi membrii familiei regretatului Gabi Pfaffenrath, antrenorul care a avut un rol covârşitor în şlefuirea acestor judoka de aur.

Victorie

Piatra Neamţ (L.S.) - [eri, la Piatra Neamţ, aţionala de tineret a României a învins reprezentativa similară a Maltei, cu scorul de l-0. Trupa lui Săndoi păstrează şanse reale de a se califica la barajul pentru „europene" de pe primul loc al grupei.

Florin Timiş (Foto: D. S.)

Singur

Arad (L.S.) - Arbitraul arădean va fi reprezentat, în acest weekend, a nivelul ligii secunde, loar de către M. Todeici. Acesta va fi asisent la meciul dintre Corvinul şi Jiul, un dery al judeţului Hunedoara. Interesant e faptul că Ovidiu Haţegan u a primit joc nici în iga a III-a.

Mircea Toderici (Foto: L. S.)

La slovaci

Bratislava (L.S.) - Trei sportivi arădeni, Florin Timiş şi fraţii Remus şi Amado Lazea, apără, în acest weekend, culorile unui club de judo slovac, în lupta pentru supremaţia pe echipe în campionatul Slovaciei, Under 17. Cei trei judoka arădeni sunt împrumutaţi slovacilor doar pentru această competiţie, „tranzacţia" primind aviz favorabil din partea celor două federaţii de specialitate. Cei trei sportivi sunt însoţiţi de antrenorul lor de la CSŞ Gloria Arad, Mihai Telechi.

FOTBAL - LIGA III

Arad (A.H.) - Etapa 15. Rezultate: CFR Marmosim - Calor 1-0, Victoria Nădlac - Mama Mia Becicherecu Mic 1-2, CSM Sebeş - Fortuna Covaci 2-1, Gloria Arad - Minerul Motru 1-1, UMT - CS Ineu 9-1, CS Vulcan - ACU Arad 0-0, Unirea Sânnicolau Mare - Timişul Albina 1-1. Meciul Minerul Mătăsari - Energia Rovinari se dispută astăzi.

Clasament

1. Unirea S.M.	14	9	3	2	24-8	30	+9
2. CSM Sebeş	14	9	3	2	25-10	30	+9
3. ACU Arad	15	6	8	1	16-10	26	+5
4. F. Covaci	14	7	4	3	19-8	25	+4
5. Min. Motru	14	7	4	3	18-14	25	+7
6. Gloria Arad	14	6	4	4	19-16	22	-2
7. Mătăsari	13	6	3	4	23-19	21	0
8. Timiş Albina	15	6	2	7	22-16	20	-1
9. UMT	14	6	1	7	21-18	19	-2
10. Mama Mia	14	5	4	5	17-16	19	-2
11. Rovinari	13	6	1	6	22-25	19	+1
12. Mehedinţi	14	5	4	5	10-16	19	-2
13. Marmosim	14	6	0	8	17-23	18	-6
14. CS Vulcan	14	3	4	7	9-16	13	-11
15. CS Ineu	14	4	1	9	15-30	13	-5
16. Calor Tim.	14	1	4	9	8-17	7	-14
17. V. Nădlac	14	1	2	11	10-33	5	-16

Etapa următoare (vineri, 23 noiembrie): Calor - Nădlac, Simeria - UMT, Rovinari - Sânnicolau Mare, Albina - Vulcan, Covaci - Mătăsari, Motru - Sebeş, Becicherecu Mic - Gloria, Mehedinţi - Ineu.

Se putea mai bine

Arad (A.H.) - Reprezentantele noastre în eşalonul trei al fotbalului românesc au nemulţumit în etapa de ieri. A.C.U. Arad a remizat în deplasare la Vulcan, după un meci dominat aproape în totalitate, din care însă a lipsit golul. Cea mai mare ocazie arădeană a irosit-o Roşca (bară). Este al treilea meci consecutiv în care A.C.U. nu izbuteşte să marcheze. Ineuanii au fost spulberaţi de U.M. Timişoara, pe Bega, cu un scor ce scuteşte de orice comentarii: 1-9! Din păcate, Pavel - gol din penalty - nu a reuşit să spele din ruşinea înfrângerii. Victoria Nădlac a pierdut acasă pe final de joc, cu 1-2, în faţa celor de la Mama Mia Becicherecu Mic, evoluând în repriza secundă în zece jucători, după eliminarea lui Aldea, totodată autor al reuşitei locale. În fine, pe arena Atletico, Gloria nu a putut trece de Minerul Motru, terminând la egalitate (1-1).

pilulele VigRX pentru marirea penisului
Marirea permanenta a penisului cu minim 20%(3-4cm) in 4 luni.
Erectii mai ferme, mai prelungite.
Un plus de virilitate si energie.
Orgasme mai intense.
www.promen.ro comanda@promen.ro
0730512683
451
Produs natural fabricat in Canada. Notif. Inst. de Biores.Alim.nr: 405/06.02.2006

PE SCURT

• **Nu joacă.** Mijlocaşul Marcho Dafcev s-a accidentat şi nu va juca în meciurile pe care naţionala Bulgariei le va susţine în compania României şi Sloveniei, în grupa G de calificare la Euro-2008, informează The Guardian.
Dafcev a suferit o accidentare la piciorul stâng, în timpul antrenamentului de joi, după un duel cu Wagner.
Marcho Dafcev evoluează la Lokomotiv Sofia şi este golgheterul campionatului Bulgariei, cu nouă goluri.

Suspendare

Bucureşti (MF) - Mijlocaşul echipei Benfica Lisabona, Augustin Binya, a fost suspendat şase meciuri de UEFA, după ce l-a accidentat pe jucătorul formaţiei Celtic Glasgow, Scott Brown, la partida din grupa D a Ligii Campionilor, din 6 noiembrie, informează site-ul oficial al forului fotbalistic european.

Ofertat

Bucureşti (MF) - Atacantul argentinian Jose Sand, despre care s-a scris că este dorit şi de Steaua, a primit mai multe oferte de transfer din partea unor echipe din campionatul Germaniei, cea mai importantă fiind Schalke 04.

„Aş fi încântat să joc la orice echipă din Europa, iar Germania ar fi o opţiune bună pentru mine", a spus Sand în cotidianul Ole.

Agentul jucătorului argentinian, Juan Cruz, a precizat că Sand este urmărit şi de spaniolii de la Deportivo La Coruna.

Venus Williams (Foto: EPA)

Linie vestimentară

Bucureşti (MF) - Jucătoarea de tenis Venus Williams a lansat o linie de vestimentaţie, încălţăminte şi accesorii pentru femei ce va fi vândută în magazinele Steve & Barry's din SUA, fiecare din cele 120 de articole costând sub 20 de dolari.
Linia de vestimentaţie se numeşte „EleVen" şi a fost lansată într-un centru comercial din New York.

Bani pentru... nimic

Bucureşti (MF) - Componenţii reprezentativei Angliei vor încasa câte aproximativ 150.000 de lire sterline (200.000 de euro) chiar şi în cazul în care nu vor obţine calificarea la Campionatul European din 2008.

Când sunt selecţionaţi, jucătorii au dreptul la o parte dintr-un fond asigurat de sponsori şi federaţia engleză.

Potrivit BBC, Anglia va rata calificarea la Euro-2008 dacă Rusia va învinge Israelul şi Andorra şi Croaţia va obţine un punct în Macedonia sau la Londra.

Îi plac însuraţii. Tehnicianul echipei Real Madrid, Bernd Schuster, a declarat că preferă să antreneze fotbalişti însuraţi, deoarece aceştia dau dovadă de mai multă responsabilitate.
„Este însurat?". Aceasta este prima întrebare pe care Schuster o adresează unui impresar care îi prezintă un jucător. (Foto: EPA)

Ronaldinho, cu orice preţ!

■ **Chelsea este dispusă la „nebunii financiare" pentru a-şi asigura serviciile brazilianului.**

Bucureşti (MF) - Cotidianul catalan Sport scrie, vineri, că gruparea Chelsea vrea cu orice preţ să îl transfere pe brazilianul Ronaldinho de la FC Barcelona şi îi oferă un contract ce prevede câştiguri de 45.000 de euro pe zi.

> *Va primi peste 10 milioane de euro pe an*
> COTIDIANUL SPORT

„Deşi versiunea oficială a clubului FC Barcelona este că Ronaldinho nu este de vânzare, brazilianul nu scapă de pretendenţi - Chelsea în special şi AC Milan fiind cluburile pe care jucătorul este dispus să le asculte. Situaţia sa la FC Barcelona, unde evoluează de cinci ani, nu este la fel ca în prima zi şi toată lumea ştie că dacă un jucător vrea să schimbe aerul, în final va reuşi. Este suficient să aibă o strategie adecvată şi să forţeze situaţia. Aşa au făcut diferite vedete în ultimii ani şi întotdeauna au obţinut rezultatul sperat", scrie Sport, care reaminteşte că Ronaldinho a fost fluierat la meciurile de pe Camp Nou şi că a fost unul dintre jucătorii înlocuiţi cel mai des.

Sport notează că Ronaldinho a câştigat cu FC Barcelona tot ce se poate câştiga: două campionate ale Spaniei şi Liga Campionilor şi a obţinut şi titluri individuale şi de aceea ar putea să plece. „Aşa cum este normal au apărut diverse zvonuri. Chelsea a fost prima care a atacat. Patronul Roman Abramovici a «luat taurul de coarne» şi a oferit o sumă astronomică. Oferta de la Chelsea pare imposibil de refuzat. Patronul grupării de pe Stamford Bridge îi va oferi lui Ronaldinho un salariu săptămânal de 315.000 de euro, adică 45.000 de euro pe zi. Sumă care îl va face pe atacantul brazilian cel mai bine plătit jucător din lume. Salariul său va fi de peste 10 milioane de euro anual", notează Sport.

Cotidianul catalan reaminteşte că în acest moment cel mai bine plătit jucător de la Chelsea este căpitanul şi fundaşul John Terry, care câştigă aproape 200.000 de euro pe săptămână, după ce şi-a prelungit contractul. Terry a dorit să aibă un salariu asemănător cu cel al ucraineanului Andrei Şevcenko şi al germanului Michael Ballack, care câştigă câte 180.000 de euro pe săptămână.

În Premier League, în topul celor mai bine plătiţi jucători, apar nume precum Steven Gerrard, de la Liverpool (9 milioane de euro pe an) sau portughezul Cristiano Ronaldo, de la Manchester United (tot 9 milioane de euro). Ronaldinho va fi însă pe primul loc cu peste 10 milioane de euro anual, iar Chelsea va deveni „paradisul vedetelor", după ce va avea în lot jucătorii aflaţi pe primele patru locuri în topul celor mai bine plătiţi.

Sport mai scrie că Abramovici vrea să-i ofere lui Ronaldinho un contract pe patru sau cinci sezoane, cu alte cuvinte un contract ce îi va asigura viitorul brazilianului, deşi şi la FC Barcelona are un salariu anual de 8,5 milioane de euro.

Starul Barcelonei este văzut de tot mai multă lume la clubul englez (Foto: FAN)

NU ŞI-A PRELUNGIT CONTRACTUL

Ronaldinho are contract cu FC Barcelona până în iunie 2010 şi ar fi trebuit să-şi prelungească acordul la începutul actualului sezon, dar nici clubul şi nici impresarul jucătorului, fratele său Roberto de Assis, nu şi-au găsit timp pentru a ajunge la o înţelegere. Apoi, după începerea sezonului, fotbalistul a început să aibă probleme şi nu s-a mai discutat acest aspect.

AZI, ÎN PRELIMINARII

Bucureşti (MF) - Programul partidelor care se vor disputa, astăzi, în preliminariile Campionatului European din 2008:

Grupa A
Finlanda - Azerbaidjan, la Helsinki, ora 16.00
Polonia - Belgia, la Chorzow, ora 21.30
Serbia - Kazahstan, la Belgrad, ora 21.45
Portugalia - Armenia, la Leiria, ora 23.00

Grupa B
Scoţia - Italia, la Glasgow, ora 19.00
Lituania - Ucraina, la Kaunas, ora 20.00

Grupa C
Moldova - Ungaria, la Chişinău, ora 19.00
Norvegia - Turcia, la Oslo, ora 20.00
Grecia - Malta, la Atena, ora 21.30

Grupa D
Ţara Galilor - Irlanda, la Cardiff, ora 17.00
Germania - Cipru, la Hannovra, ora 21.00
Cehia - Slovacia, la Praga, ora 21.30

Grupa E
Andorra - Estonia, la Andorra la Vella, ora 19.00
Israel - Rusia, la Tel Aviv, ora 20.00
Macedonia - Croaţia, la Skopje, ora 21.00

Grupa F
Letonia - Liechtenstein, la Riga, ora 18.00
Irlanda de Nord - Danemarca, la Belfast, ora 21.45
Spania - Suedia, la Madrid, ora 23.00

Grupa G
Bulgaria - România, la Sofia, ora 18.00
Albania - Belarus, la Tirana, ora 21.00
Olanda - Luxemburg, la Rotterdam, ora 21.30

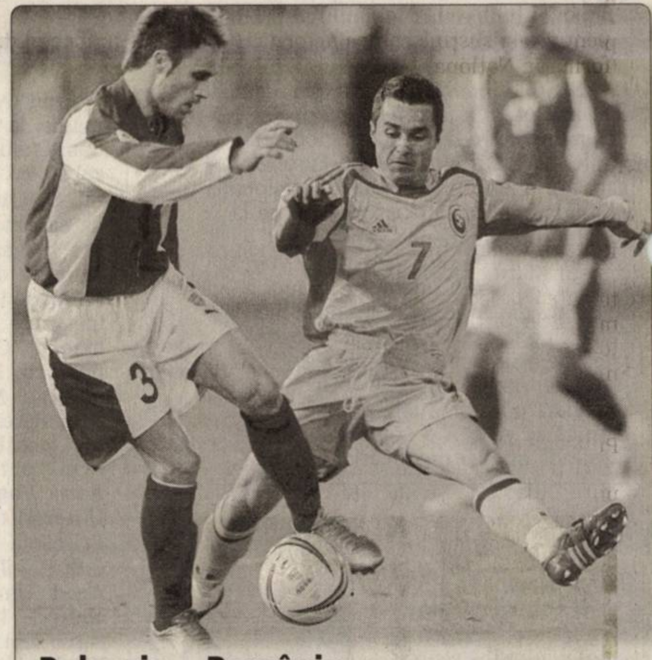

Bulgaria - România. Astăzi, cu începere de la ora 18, în direct pe TVR1, România întâlneşte Bulgaria într-un joc al orgoliilor, disputat la Sofia. (Foto: EPA)

(H - 122138)

REGIA PUBLICĂ LOCALĂ
OCOLUL SILVIC VALEA MUREŞULUI R.A.
cu sediul în localitatea Bârzava nr. 85, jud. Arad, tel/fax: 0257/433.181

organizează la sediu în data de 26.11.2007, ora 10, licitaţie în plic închis pentru:
1. Vânzare masă lemnoasă pe picior 1.473 mc. din care: Fa - 676 mc; Ov - 625 mc; Dt - 126 mc; Dm - 19 mc.
2. Vânzare masă lemnoasă fasonată - 80 mc.
3. Prestări servicii în exploatări pentru 7 partizi - 266 mc
Licitaţia este cu ofertă scrisă prin prezentarea ofertelor în plic închis sigilat cu o zi înainte de data licitaţiei.
Preselecţia are loc în data de 23.11.2007, la sediul Ocolului Silvic.
Documentaţia necesară fiind cea precizată în H.G. nr. 85/2004 şi H.G. 1174/2006.
Informaţii suplimentare la sediul Ocolului Silvic Valea Mureşului R.A. şi la telefon 0257/433.181.
Pentru partizile neadjudecate la prima licitaţie se organizează în datele de 03.12.2007 şi 10.12.2007, noi licitaţii la aceeaşi oră, la sediul Ocolului.

(H-122135)

RAVA

în calitate de lichidator judiciar al
S.C. MEC-OIL STAR"S M.B. S.R.L.
societate în faliment în cadrul procedurii prevăzute de Legea 85/2006, în dosarul 2123/108/2007 al Tribunalului Arad

VINDE prin negociere directă

„Staţie alimentare carburant" compusă din teren construibil în suprafaţă de 4.675 mp + construcţii (sală mese, spălătorie auto, atelier mecanic, rezervor carburanţi) la preţul de 520.000 lei.
Preţul nu conţine TVA.
Imobilul aparţinând S.C. MEC-OIL STAR"S M.B. S.R.L. este situat pe DJ79 între oraşul Sebiş şi Staţiunea Moneasa.

Informaţii suplimentare la tel. 0723.319.274 sau la sediul lichidatorului judiciar RAVA i.p.u.r.l. situat în Arad, str. Cloşca - Aleea Albac nr. 1A, bl. 3A, ap. 2.

RECLAM

UNDE MERGEM în weekend

CINEMA

DACIA
• **„Pulbere de stele"** (SUA), orele 11; 14; 17; 20.

ARTA
• **„Bunica-i şefa"** (SUA), orele 14; 17.30; 20.

FESTIVALURI

FESTIVAL STUDENŢESC
• **„Unifest 2007"**: Campionate de fotbal, volei şi baschet (Sala Sporturilor, sâmbătă, 17 noiembrie, orele 11-17); „Unifest Night" (în Club Space, sâmbătă, 17 noiembrie, de la ora 22); Campionate de fotbal, volei şi baschet (Sala Sporturilor, duminică, 18 noiembrie, orele 12-17); Închiderea festivalului studenţesc „Unifest 2007" (Sala Sporturilor, duminică, 18 noiembrie, ora 20).

SPECTACOLE

• **Serile Frontierei:** Seară de dans cu „Blue Band" (sâmbătă, 17 noiembrie, ora 21); Seară arădeană cu ansamblul „Zărandul" al Casei municipale de cultură (duminică, 18 noiembrie, ora 21) - la Club Frontiera.

TEATRE

TEATRUL CLASIC „IOAN SLAVICI"
• **„Vis. Toamnă"** de Jon Fosse. Regia: Radu Afrim (sâmbătă, 17 noiembrie, ora 19, Sala Mare)
• **„Escurial"** de Michel de Ghelderone. Regia: Alexandra Gandi (duminică, 18 noiembrie, ora 19, Sala Mare).

TEATRUL DE MARIONETE
• **„Motanul încălţat" şi „Scufiţa roşie"** - Regia: Victor Ioan Frunză (duminică, 18 noiembrie, ora 11).

NIGHT-CLUBURI

• **Afrodita** - P-ţa Avram Iancu
• **Cleopatra** - str. 1 Decembrie
• **Pussykat** - str. Cozia
• **Moulin Rouge** - str. Sebeşului

ÎNTRECERI SPORTIVE

• **Handbal:** CCC A. Iancu Arad - Univ. HCM Poli. Izomet Timiş - Jun.I/m (sâmbătă, 17 noiembrie, ora 12, la Sala Sporturilor); HC Safilar Arad - HC II Odorhei - A/m (duminică, 18 noiembrie, ora 11, la Sala Sporturilor)
• **Polo:** ASTRA Arad - Sportul Studenţesc Bucureşti - Superliga (sâmbătă, 17 noiembrie, ora 18 şi duminică, 18 noiembrie, ora 10, la Bazinul Delfinul)
• **Baschet:** ICIM Arad - Naţional Iaşi - A/f (sâmbătă, 17 noiembrie, ora 10, la Sala Sporturilor); CSŞ Gloria Arad - CSŞ Deva-Jun.III/m (sâmbătă, 17 noiembrie, ora 15, la Sala Decebal); CSŞ Gloria Arad - CSŞ Deva - Jun.II/m (sâmbătă, 17 noiembrie, ora 16.30, la Sala Decebal); CSŞ Gloria Arad - LPS Alba Iulia - Jun.II/f (sâmbătă, 17 noiembrie, ora 18, la Sala Decebal); CSŞ Gloria Arad - CSŞ Deva - Jun.III/m (duminică, 18 noiembrie, ora 9.30, la Sala Decebal); CSŞ Gloria Arad - CSŞ Deva - Jun.II/m (duminică, 18 noiembrie, ora 11); CSŞ Gloria Arad - LPS Alba Iulia - Jun.II/f (duminică, 18 noiembrie, ora 12.30, la Sala Decebal).

Meci. Iubitorii baschetului sunt aşteptaţi astăzi, la ora 10, în Sala Sporturilor, pentru a-şi susţine echipa favorită, ICIM Arad, în meciul din Divizia A (feminin), cu formaţia Naţional Iaşi. (Foto: Ştefan Matyaş)

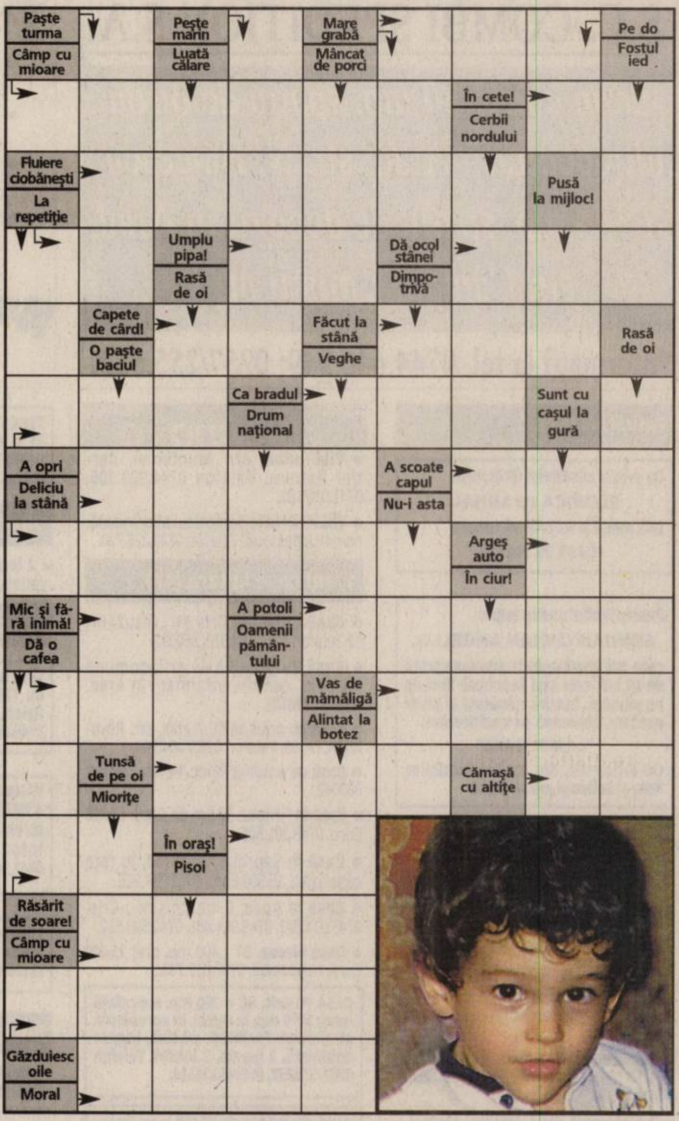

Soluţia integramei din numărul precedent: C – R – TIC – PACALA – OV – RIDICOLE – SIRET – COS – CC – ILARE – HA – LUA – AL – TAU – MUT – FUM – HAZ – B – RULA – AUR – BAZINE – RA – A – AN – STAN – IU – XA – MA – R – HOHOT – RAMA

Nume..........................Prenume..........................
Adresa..........................
Tel..........................Localitatea..........................
Sunteţi abonat la Adevărul? DA ☐ NU ☐
ADEVĂRUL

ÎN CINEMATOGRAFE

La Dacia: Pulbere de stele

O echipă imbatabilă formată din scriitorul de mare succes Neil Gaiman şi regizorul Matthew Vaughn aduce în această toamnă pe ecranele din toată lumea filmul **Stardust/Pulbere de stele,** o încântătoare poveste despre o stea căzătoare care nimereşte într-un ţinut fermecat şi care se dovedeşte a nu fi un meteorit obişnuit, ci o tânără foarte frumoasă şi curajoasă. Puterile ei secrete vor fi ţinta unei vânători pornite de nişte vrăjitoare, de nişte piraţi, dar şi de nişte feţe împărăteşti.

La Arta: Bunica-i şefa

Rebela adolescentă Rachel ţipă, înjură, bea. Cu ultimul accident de maşină, incontrolabila Rachel reuşeşte să încalce până şi ultima regulă a mamei ei, Lilly. Soluţia? Lilly o trimite pe Rachel în singurul loc în care şi-a jurat că nu va mai pune piciorul, ferma din Idaho a mamei ei, Georgia. Matriarhala Georgia nu este deloc o bunică blândă şi înţelegătoare: îşi trăieşte viaţa respectând cu stricteţe un şir interminabil de reguli stricte, lucru pe care-l cere oricui îi calcă pragul.

VĂ INVITĂM LA...

O expoziţie cu ceasuri

Arad (A.S.) - Complexul Muzeal Arad, în colaborare cu ceasornicarii arădeni, a deschis, zilele trecute, expoziţia de ceasuri „Orele Aradului", ce poate fi vizitată până în 27 ianuarie 2008 în cadrul expoziţiei Ştiinţele Naturii (Palatul Cultural, intrarea dinspre Parcul Copiilor).

Expoziţia cuprinde documente, ustensile de lucru în diferite ipostaze sau ceasuri din colecţiile unor cunoscuţi ceasornicari arădeni (Tekeres Emeric şi Lenuţa, Sabău Anton şi Diana, Gera Ludovic, Hell Gaspar, Havran Maria) dar şi din colecţia muzeului. În expoziţie se remarcă ceasurile din secolele XVIII-XIX - tip Schwarzwald, tablou sau şemineu - ceasuri fabricate în Italia, Elveţia, Austria sau Franţa. Complexul Muzeal deţine ceasuri fabricate la sfârşitul secolului XIX - stil roccoco, ceasuri din perioada interbelică, precum şi cele fabricate în renumita fabrică „Victoria" Arad înainte de anul 1989.

De remarcat că, în Arad a funcţionat şcoala de ceasornicari cu tradiţie în cadrul fostului Liceu UCECOM. În prezent, absolvenţii sunt asociaţi şi continuă meticuloasa profesie, o parte din colecţiile acestora fiind expusă la muzeu.

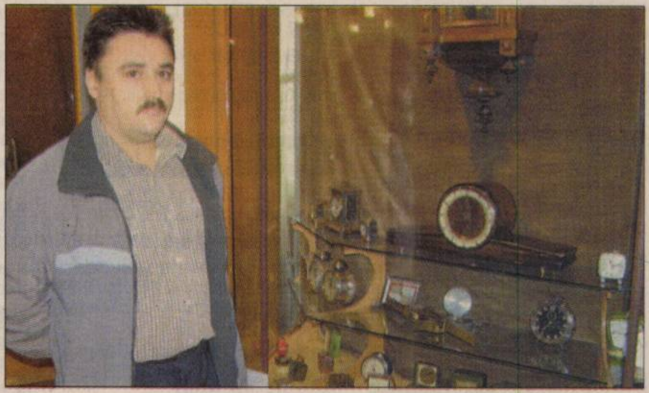

Piese care au aşteptat de mult o expoziţie (Foto: Ştefan Matyaş)

Expoziţia „Orele Aradului" continuă prezentarea categoriilor de meserii artistice în Arad, fiind realizată de către muzeografii arădeni drd. Angela Ţigan şi Natalia Dascăl.

FILME LA TV

SÂMBĂTĂ

• **Ce-nseamnă să fii onest** (TVR CULTURAL, ora 14.00)
• **Complicaţii la pătrat** (KANAL D, ora 16.30)
• **Melodii, melodii...** (PRO CINEMA, ora 17.00)
• **Omul fără trecut** (B1, ora 19.00)
• **Călăreţul fără cap** (HALLMARK, ora 20.00)
• **Prinţesa Sofia** (NAŢIONAL, ora 20.15)
• **Lacrimi din soare** (PRO TV, ora 20.30)
• **Misiune pentru preşedinte** (ANTENA 1, ora 20.30)
• **Monstrul** (HBO, ora 20.30)
• **Îngerul salvator** (ACASĂ, ora 21.30)
• **Animalul** (AXN, ora 22.00)
• **Ucide-mă cu tandreţe** (NAŢIONAL, ora 22.15)
• **Ocol primejdios** (ANTENA 1, ora 22.30)
• **O minte sclipitoare** (PRO CINEMA, ora 23.00)
• **De ce trag clopotele, Mitică?** (B1, ora 23.00)
• **Să pleci, să te întorci...** (TVR CULTURAL, ora 23.00)
• **Englezul** (TVR 2, ora 23.00)
• **Atât de aproape** (PRO TV, ora 00.00)
• **Suspiria** (KANAL D, ora 00.00)
• **Primăria** (TVR 1, ora 00.10)

Monica Bellucci

DUMINICĂ

• **Vorbind de lup** (NAŢIONAL, ora 16.30)
• **Rămân cu tine** (B1, ora 20.00)
• **În slujba vieţii** (HBO, ora 20.00)
• **Lucky** (NAŢIONAL, ora 20.15)
• **Şase minuni** (PRO CINEMA, ora 20.30)
• **Zâmbet de Mona Lisa** (ACASĂ, ora 21.30)
• **Harry Potter şi prizonierul din Azkaban** (PRO TV, ora 20.45)
• **Recuperatorul** (TV 1000, ora 21.00)
• **George, trăsnitul junglei** (TVR 1, ora 21.30)
• **Trenul groazei** (KANAL D, ora 22.00)
• **În umbra legii** (HALLMARK, ora 22.00)
• **Duminică sângeroasă** (NAŢIONAL, ora 23.00)
• **Albert Speer, arhitectul Diavolului** (TVR CULTURAL, ora 23.00)
• **Sălbaticul Bill** (TV 1000, ora 23.00)
• **Marea răpire** (TVR 1, ora 23.10)
• **Gheaţă albastră** (TVR 2, ora 23.30)
• **Călătorie la capătul nopţii** (PRO TV, ora 00.00)
• **Capcana** (PRIMA, ora 00.00)
• **Incidentul** (ANTENA 1, ora 00.30)

CĂRŢI NOI ÎN LIBRĂRII

• **„Cum sa fii un gentleman" de John Bridges**
Într-o lume a grabei cotidiene, să fii un gentleman pare din ce în ce mai complicat. John Bridges te ajută să depăşeşti nesiguranţa şi să deprinzi ştiinţa de a fi un gentleman, oferindu-ţi toate îndrumările necesare. *„Cum să fii un gentleman"* este ghidul din umbră al oricărui bărbat inteligent.

• **„Bunele maniere" de Asfa-Wossen Asserate**
Înregistrează complimentul un declin? Au avut şi comuniştii maniere? De fapt, la ce bun manierele? Asemenea întrebări şi alte câteva sute sunt tratate cu vivacitate, cu acurateţe şi cu o distanţare laconică.

• **„Cum să fii o lady" de Candance Simpson-Gilles**
Gândită pentru noul secol, „Cum să fii o lady" te învaţă cum te îmbraci la serviciu, cum răspunzi unei invitaţii, ce trebuie să faci dacă automobilul ţi-a rămas în pană, cum aranjezi o cină, ce poşetă să alegi pentru o anumită ocazie sau cum poţi afla trecutul sexual al bărbatului cu care te gândeşti să ai o relaţie apropiată.

S.C. COMBI SPEDITION S.A.

dă în chirie 80 mp. spaţiu de birou ultracentral - Arad, str. N. Bălcescu şi 324 mp. spaţiu de depozit în Arad, str. Câmpul Liniştii nr. 1.

Informaţii la tel. 0744.646.949; 0257/255.532.

(H-121412)

Poly Bag

produce şi comercializează

- **pungi de congelator**
  - preţuri avantajoase pentru distribuitori
- **saci polietilenă**
  - dimensiuni la cerere
- **folie polietilenă**
  - lăţimi 300-900 mm; grosimi 0,002-0,150 mm
- **plase personalizate**
  - transparente, color, imprimante
- **Nou!** **folie strech**

Angajăm AGENT COMERCIAL

Arad, str. Câmpul Liniştii 1 (incinta Romania Combi)
Tel/fax: 0257/275.787; 0744.775.123;
e-mail: office@polybag.ro.; www.polybag.ro.

(H-121593)

S.C. ADRIANA S.R.L.

angajează

şoferi autocar pe rute internaţionale (categ. D), agent referent cu experienţă şi manager.

CV-urile pot fi transmise pe fax la numărul 0257/211.525 sau pe e-mail: adainternational2002@yahoo.com. Pentru mai multe informaţii vă stăm la dispoziţie la numărul de telefon 0257/211.525 sau la sediul societăţii din B-dul Revoluţiei nr. 24 (Podgoria). (H-121270)

Felicitări (67)

Cu ovazia căsătoriei fiicei mele FLORICA cu MIHAI, tati, mami şi surorile vă urează "CASĂ DE PIATRĂ!"

Pentru iubitul nostru nepot AGRIJAN LUCIAN ANGELLO, care azi împlineşte frumoasa vârstă de 13 ani, cele mai frumoase flori de pe pământ, bucurii, sănătate şi prosperitate, împreună cu tradiţionalul "LA MULŢI ANI!" Cu dragoste, din partea bunicilor Nelu şi Sofica şi mama bună

Vând ap. 1 cameră (01)

- **Apartament 1** cameră, ultracentral, 57 mp, 42.000 Euro, negociabil. Telefon 0722.571.299, 0748.268.015.

Vând ap. 2 camere (03)

- **Apartament 2** camere, decomandat, X 4, parter înalt, recent renovat. Telefon 0723.500.888.
- **Apartament 2** camere, Fortuna, etaj 3/4, 58 mp, balcon 6 m, preţ 34.000 Euro. Telefon 0740.801.611.
- **Apartament două** camere, confort I, 72 mp, la Z-uri cu vedere spre Aurel Vlaicu, etaj V/VIII, 53.000 euro, proprietate particulară. Telefon 0753.205.582.
- **Apartament ultracentral** cu toate facilităţile, renovat recent, 2 camere + garaj în curte. Telefon 0741.108.182.
- **În Ineu**, apartament 2 camere, str. Dunării, nr. 3. Telefon 0745.099.202.
- **Modul UTA**, etaj intermediar, 59 mp, 37.000 Euro. Telefon 0747.972.664.

Cumpăr ap. 2 camere (04)

- **Apartament** 2-3 camere, plătesc imediat. Telefon 0257/212063, 0742.320.153, 0357/800953.
- **Apartamente** 1-2-3 camere. Plata pe loc!!! Telefon 228411, 0744.849.390.

Vând ap. 3 camere (05)

- **Apartament 3** camere, Alfa, 104 mp, decomandat, parter înalt, cu balcon zidit (intrare separată), pretabil locuinţă sau spaţiu comercial, 54.000 Euro. Telefon 0752.514.255.
- **Apartament 3** camere, Podgoria, etaj 2/4, termotecă, finisaje superioare. Telefon 0722.645.130, 0722.394.129.
- **Apartament 3** camere, uşă metalică, termopan, 2 băi, microcentrală, garaj, la parter, lângă Euromedic, 69.000 Euro. Telefon 0722.592.679.

Vând ap. la casă (11)

- **Apartament la** casă, zonă centrală, str. Ludovic Szantay nr. 12, ap 2, compus din 2 camere, bucătărie, 2 băi, super amenajat, geamuri uşi termopan, gresie, parchet, preţ 57.000 euro, negociabil, cu Legea 112. 0751.043.089.
- **Proprietate, vând** apartament 1/1, la casă, ultracentral, 5 camere, bucătărie, hol, 2 băi, cămară, terasă, curte, pod, pivniţă, gresie, parchetat, parţial geamuri şi uşi termopane (spre curte şi terasă), 240 mp, încălzire la reţeaua centrală, gaz la uşă. Informaţii orele 8-20, telefon 0722.255.052 şi 280644.

Vând case, vile (13)

- **Casă cu** 1.440 mp teren, în Aradul Nou, Constituţiei 162, preţ 120.000 Euro, negociabil. Telefon 0740.132.758.
- **Casă din** cărămidă, nouă, 5 camere, 150 mp construiţi, singur în curte, 100 mp de curte, preţ 75.000 Euro. Telefon 0722.624.706.
- **Casă mare** din cărămidă, pe colţ, renovată, stradă asfaltată, Aradul Nou, 4 camere, bucătărie, 2 holuri, băi, pivniţă, garaj, posibilitate mansardă, 550 mp, preţ 175.000 Euro, negociabil. 0744.595.025.
- **Casă Micălaca** sau schimb cu apartament 3 camere + diferenţă. Telefon 0723.666.874.
- **Casă şi** teren 1.300 mp în Micălaca, preţ 110.000 Eu. Telefon 0731.425.886.
- **Casă, tot** confortul, Clopotului 105, 0257/278174, 0741.540.286.
- **Romanilor, vilă**, lângă Policlinică, 9 Mai, Zrenjanin, 280692, după ora 15.
- **Vilă 5** camere, 3 băi, garaj, SC 190 mp, ST 400 mp, toate utilităţile. Telefon 0727.982.469.

EXPERŢI ÎN IMOBILIARE **romimo.ro**

- **Vilă nouă**, str. Munteniei, cartier Poltura. Telefon 0744.929.305, 0741.018.181.
- **Vilă P+E+M** în Sânicolaul Mic finisată, construcţie nouă. Telefon 0720.226.720.

Vând case la ţară (17)

- **Casă Chişineu** Criş str. Oituz, nr. 12.Telefon 0751.152.510, 350292.
- **Casă cu** grădină 40 arii, comuna Socodor, central. Informaţii în Arad, telefon 218162.
- **Casă cu** grădină în Curtici, str. Revoluţiei, nr. 85. Telefon 0257/464.944.
- **Casă cu** grădină în loc. Horia. Telefon 382042.
- **Casă în** Firiteaz, 19 km de Arad, 12.900 Euro. 0745.201.505.
- **Casă în** Şepreuş, 3000 mp, în faţa casei islaz, 15.500 Euro. 0751.754.915.
- **Casă la** Adea, 5 km Chişineu-Criş. 0745.974.892, 0748.054.881, 0742.598.532.
- **Casă Macea**, ST 1.400 mp, preţ 25.000 Euro, negociabil. 0727.022.740.

CASĂ PE colţ, SC = 200 mp, suprafaţă teren 1070 mp, la Gyula, în apropierea ştrandului. Facilităţi: piscină, irigare automată, 2 garaje, 2 intrări. Telefon 0257/212292, 003666324314.

CASĂ SEMLAC, preţ 40.000 euro, negociabil. Telefon 0727.615.078.

CASĂ ZERIND, nr. 139, ideal privatizare, central, la şoseaua Arad-Oradea, 1.000 mp. Telefon 0729.456.699.

- **Săvârşin, vilă** P+M, 2 băi, încălzire centrală, finisări moderne, 0744.206.556.

Vând garsoniere (19)

- **Garsonieră cf** I, str. Buşteni, 34.000 Eu negociabil. Telefon 0741.592.300.
- **Garsonieră, confort** 1, zona Micălaca. Telefon 0744.635.110.
- **Garsonieră confort** 3, Vlaicu, Aleea Predeal, bloc G 2, etaj 3, îmbunătăţită, preţ 13.000 Euro, negociabil. Telefon 0745.453.035.

Vând terenuri (21)

- **0,5** locuri, 413 mp, 18,3/22,5, cu utilităţi, acceptăm variante, 0765.257.753.
- **1,50** ha Zădăreni, Telefon 0357/806319.
- **4 ha** teren agricol, extravilan, Şiria şi loc de casă vacanţă 1.300 mp. Preţ acceptabil, zonă turistică. Telefon 0749.045.299.
- **42000 mp** DN Arad - Oradea intersecţia Sântana - Curtici, 5 euro, negociabil. 0726.383.042.
- **8500 mp** pe centură, zona CET, FS 270 m. Informaţii 0744.784.072.
- **Două grădini** a câte 1.080 mp în Bujac, str. Leului nr. 2, str. Mircea Vodă nr. 9. Informaţii telefon 0357/311247.
- **Grădină cu** pomi fructiferi în Ghioroc, 1.435 mp partea cu dealul. Telefon 0257/287580.
- **Grădină intravilan** 1080 mp la stradă principală Radna - Lipova. Telefon 216157.
- **Grădină intravilan** 15 ari în Sâmbăteni. Telefon 216157.
- **Loc de** casă 1.080 mp, în Peregu Mare. Informaţii la telefon 459061.
- **Loc de** casă în Călugăreni, 940 mp, 15.000 Euro. 0729.891.731.
- **Loc de** casă în Ineu, branşament electric existent, reţea apă, gaz la stradă, 1200 mp, 10 euro/mp. Telefon 0721.206.268.
- **Loc de** casă în Sederhat, nr. 3 (8242 mp) la 12 km de Arad. Telefon 0740.705.106.
- **Locuri case** cu aprobări construcţii şi număr casă. Preţ negociabil. Telefon 0721.795.296.
- **Teren 1**,5 ha, FS 56,61 ml, vis-a-vis de Piaţa auto (Vlaicu). Telefon 0744.828.934.
- **Teren arabil**, 10 ha, zona Gai - Iratoş, 3.500 Euro/ha. Telefon 0728.129.650.
- **Teren Curtici** intravilan, 1.700 mp, utilităţi. Telefon 0747.972.664.
- **Urgent loc** de casă în Gai. Detalii telefon 0741.595.101.

Cumpăr terenuri (22)

- **Pământ agricol**, păşune, fâneaţă, vecinătatea Aradului, plătesc imediat. Telefon 0257/212063, 0742.781.651.

TEREN ARABIL
în Micălaca, cu grad de fertilitate peste 3, 0753.295.099.

Vând locuri de veci (23)

- **2 locuri** de veci, cu bordură, Eternitatea. Telefon 250344, 0724.401.428.

Vând spaţii comerciale (25)

SPAŢIU COMERCIAL cu TEREN, total 540 mp, persoană fizică, Calea Victoriei, nr. 7. Telefon 0744.568.881.

VÂND CONSTRUCŢII 4 HALE 3.200 mp, MAGAZIE 1.300 mp, teren intravilan 12.000 mp, în localitatea Sântana la 1,5 km. Telefon 0747.360.384.

VÂND GHERETĂ, Piaţa Obor, utilată complet, pentru pizzerie. Telefon 0741.108.182.

Imobile chirii (29)

- **Dau în** chirie apartament 2 camere, mobilate, Grădişte, 150 Euro, 2 camere central, 200 Euro. 0726.289.694.
- **Închiriez 2** camere, amenajat, utilat, mobilat, 200 Euro/lună. Telefon 0727.982.469.
- **Închiriez 3** camere, mobilat, utilat lux, 400 Euro/lună. Telefon 0727.982.469.
- **Închiriez apartament** 2 camere, mobilat, utilat pentru elevi şi studenţi, lângă Kaufland. Telefon 0727.043.376.
- **Închiriez apartament** 2 camere, Piaţa A. Iancu. Informaţii 0741.289.475.
- **Închiriez apartament** 3 camere, termopan, cablu, complet mobilat, et. II, lângă Euromedic. Telefon 0742.839.171, 0257/322124, după ora 16.00.
- **Închiriez apartament** două camere, ultracentral, mobilat, contorizat, interfon, etaj 1. Telefon 0744.372.024.
- **Închiriez casă** mobilată în Grădişte, toate facilităţile, 450 euro + garanţie. Telefon 0753.415.814.
- **Închiriez casă** pentru firmă, convenabil. Telefon 242520.
- **Închiriez garsonieră**, confort 1, et. 1. Telefon 0747.972.664.
- **Închiriez garsonieră**, confort I, mobilată, utilată, 150 Euro/lună. Telefon 0727.982.469.
- **Închiriez garsonieră** nou renovată şi mobilată, central. Telefon 0729.256.151.

Auto româneşti (36)

SUNTEM EXPERŢI ÎN PIAŢA AUTO! **bestauto.ro**

- **Vând Dacia** 1310 L, 1998, acte la zi, Chişineu-Criş. Telefon 0742.359.082.
- **Vând Dacia** Break, gaz omologat, fabricaţie 1998, VT 2008.10, stare foarte bună, 1.600 Euro. Telefon 0746.506.499.

Auto străine (37)

SUNTEM EXPERŢI ÎN PIAŢA AUTO! **bestauto.ro**

- **Vând Ford** Fiesta 1,4, Euro 4, 4 uşi, 60.000 km, AC, geamuri electrice, faruri electrice, 4 airbag, jante aluminiu, negru, 2002, 6.650 negociabil. 0740.012.424.
- **Vând FORD** FIESTA, 1995, 5 uşi, 3.000 Euro. Telefon 0753.202.321
- **Vând Ford** KA 1,3i, 2000, aer condiţionat, geamuri electrice, ABS, înmatriculat, 50.500 km. Telefon 0722.327.526.
- **Vând Ford** Mondeo (Ghia) Euro 4, 2001, full-full, preţ 7.950, negociabil. 0745.783.931.
- **Vând Golf** IV, 1,9 TDI, an 2002, preţ 7.000 euro, negociabil. Detalii la telefon 0747.272.771.
- **Vând Opel** Corsa C, 2004, Euro 4, 1.000 cmc, 2 uşi, climatronic, 4 airbag, geamuri electrice, faruri electrice, proiectoare ceaţă, jante aluminiu 15, 35.000 km, 6.700 Euro, negociabil. 0740.012.424.
- **Vând Volkswagen** Passat, fabricat în 2005, model nou, 1,9 TDI, 104 CP, albastru închis, ABS, climă, ESP, CD, stare excelentă, 46.300 km, preţ 17.000 euro. Telefon 0751.309.716.
- **Vând VW** Bora Variant 1,9 TDI, an 2000, full option, gri metalizat. Telefon 250344, 0724.401.428.

BCR

(H-1221599)

BCR Sucursala Arad

anunta concurs pentru urmatoarele posturi :

1. Trainer Sucursala Arad
2. Consilier client retail la Sucursala Arad
3. Consilier client retail perioada determinata agentia Avram Iancu

Cerinte:

1.
Studii: superioare de lunga durata
Conditii: vechime minima in specialitate 2 ani,din care vechime in sistemul bancar 1 an.
Limba straina: Engleza – nivel avansat
Fara cazier juridic

2/3
Studii: superioare de lunga durata:
Economice; juridice/ tehnice si cursuri de specializare in domeniul bancar;
Superioare de scurta durata:economice
Liceu: economic/ alt profil si cursuri de specializare bancara
Experienta profesionala minima in domeniu :1 an, din care :
- in institutii financiar bancare – 6 luni

Vechime minima specialitate : 1 an, din care
- in institutii financiar-bancare sau alte institutii-comp.economice-6 luni.

Limba straina – Engleza - mediu
Fara cazier juridic

Candidatii interesati sunt rugati sa trimita CV-ul si scrisoarea de intentie ,mentionand ca subiect **"Trainer – Sucursala Arad**, respectiv **" Consilier client retail-SJ Arad** "pina la data de **23.11.2007** inclusiv pe adresa de e-mail calin.rotaru@bcr.ro.

Camioane, remorci (39)

- **Vând camion** MERCEDES 914, 1985, neînmatriculat, preţ 10.000 RON fix. Telefon 0744.610.552.
- **Vând remorcă** tip Salonta, 500 kg, cu înălţătoare, drujbă Husqvarna 346, motocositoare STIHL cu ham. Telefon 0745.614.771.

Utilaje, unelte, industriale şi agricole (40)

SC VINDE CUPTOR POLINI 18 m, 5.000 Euro. Telefon 0741.200.016.

- **Vând tractor** U 650 înmatriculat, semănătoare păioase, instalaţie de ierbicidat şi împrăştiat îngrăşăminte. Telefon 0745.638.004.

Mobilier şi interioare (47)

- **Ocazie! Vând** în stare foarte bună masă extensibilă cu 6 scaune tapiţate. Telefon 275397.
- **Vând în** Ineu bibliotecă 623. Telefon 0726.253.371.

Materiale de construcţii (53)

ABC-UL vinde BALAST, NISIP, LEMNE FOC, duc MOLOZUL, 0744.987.273, 255672.

ABC VINDE BALAST, NISIP, LEMNE FOC, duc MOLOZUL, 0742.655.913, 255672.

ABIA ACUM aduc avantajos BALAST, NISIP, preferabil 3 mc, 0740.120.697.

VÂND CONVENABIL LEMNE FOC TĂIATE, esenţă tare. Telefon 278338, 0721.592.572.

VÂND EN-gros FIER BETON FASONAT şi NEFASONAT. Micalaca, 0257/219400, 0788.909.642.

VINDEM PLASĂ SUDATĂ, PLASĂ GARD, CUIE, la cele mai mici preţuri, str. Independenţei, nr. 7 (Bujac). Telefon 0745.066.840, 273785.

VINDEM PLASĂ DE GARD 4.50 RON/mp - toate înălţimile, CUIE, BURLANE, COTURI DIN TABLĂ, SÂRMĂ DE BALOTAT, RABITZ 1.80 RON/mp , ETC. Str. Vrabiei 4. Telefon 289997, 0357/404000, 0744.289.997. www.garduri.ro

Electrocasnice (56)

FRIGORIFICE COMERCIALE: VITRINE, LĂZI, DULAPURI, MESE INOX FRIGO. ELECTROCASNICE: TV, MAŞINI SPĂLAT, FRIGORIFICE, MOBILIER RATE
MADONA LIPOVA,
0744.796.542.

- **Vând congelator**, ladă frigorifică, combină frigorifică, frigider, aspirator, Calea Radnei 151, 0743.662.845.
- **Vând maşină** de spălat automată de la 300 Ron, Calea Radnei 151, 0743.662.845.

Plante şi animale, agroalimentare (57)

- **Cumpăr grâu** şi porumb. Telefon 0745.395.299.
- **Cumpăr porumb** boabe. Telefon 0728.055.639.

PEPINIERĂ, VINDEM POMI FRUCTIFERI, ARBUŞTI FRUCTIFERI, ARBORI ORNAMENTALI şi TRANDAFIRI, diferite specii, SARUSI IOSIF. Telefon 0744.635.011, 0744.301.119, 0257/535058.

- **Vând baloţi** paie de lucernă, sfeclă roşie, morcov, Dorobanţi nr. 315. Telefon 0257/535030, sunaţi lung.
- **Vând Ciobănesc** German, 14 luni, femelă, 250 Euro, negociabil. Telefon 0747.374.316, 8-16.

VÂND GRÂU în Arad. Telefon 0729.456.699.

- **Vând lapte** 1,5 lei/litru. Telefon 272757, 0728.254.630.

VÂND POMI FRUCTIFERI, ARBUŞTI ORNAMENTALI, CONIFERE. Ing. Cazan Gligor, 0744.519.481.

- **Vând trei** porci graşi, între 150-200 kg. Informaţii Grădişte, telefon 218162.
- **Vând porci** 90-120 kg, purcei 3 luni şi 2 tăuraşi 300-350 kg. Telefon 0744.697.619 şi 0727/883.732.
- **Vând urgent** 500 oi ţurcane. Informaţii 0724.896.882, 0723.505.297.
- **Vând viţei** 180 - 300 kg. Telefon 0745.395.299.
- **Vindem baloţi** fân, lucernă. Informaţii telefon 536752 sau 0740.252.875.

Vânzări diverse (103)

- **De vânzare** cabină de duş cu hidro masaj nou-nouţă nedespachetată, 1.100 RON. Informaţii la telefon 459061.
- **Diferite corpuri** mobilier şi casă Battanya. Telefon 0744.648.486, 0357/805487.
- **Masă masaj** portabilă, nouă. Informaţii 0744.560.337.
- **Moară performantă** cu motor, 16 ciocane şi cuţit. Telefon 0752.709.871.
- **Urgent! Circular** cu pretăiere pentru pal melaminat. Telefon 0723.192.157.

VÂND SRL în activitate, fără datorii. Telefon 0752.864.786.

VITRINĂ FRIGORIFICĂ ORIZONTALĂ L=2,5 m. Telefon 0722.639.450.

Vânzări electro (104)

ABSOLUT: SUPER OFERTĂ! Vindem CASE MARCAT FISCALE, CÂNTARE ELECTRONICE, str. Ineului 29. Telefon 0257/338300, 0745.669.550, 0728.146.751. Plata şi în rate.

CASE MARCAT FISCALE, CÂNTARE ELECTRONICE, strada Stânjenel 6. Telefon 279702, 0788.737.342, 0722.707.432, 0745.395.107.

Cumpărări diverse (108)

- **Calorifere de** fontă, baterii auto uzate, pene de gâscă, neferoase, fier vechi, 210480, 0742.299.805, 0749.974.783.
- **Pene noi** şi vechi, baterii vechi şi cupru. Telefon 210863, 210175, 0752.406.316.

Pierderi (62)

PIERDUT ASIGURĂRI- SAR Euroasigurări: 24101-24125; 40472-40473; 41302, 41338, 41921, 41932, 48446, 49095, 49150. Le declar nule.

Decese (75)

Cu adâncă durere anunţăm încetarea din viaţă a iubitului nostru soţ, tată şi bunic,

DIACONESCU MARIN,

în vârstă de 63 ani.

Înmormântarea va avea loc la Cimitirul Pomenirea, duminică, 18 noiembrie 2007, ora 13.

Familia îndoliată

Cu tristeţe şi imensă durere sufletească anunţ că a încetat să mai bată inima iubitei mele prietene,

VALEA IULIANA (NELI),

la vârsta de 77 ani,

trecând la cele veşnice. Dumnezeu să o odihnească în pace! Funerariile vor avea loc astăzi, 17 noiembrie 2007, ora 12.00 de la Capela Damian a Cimitirului Eternitatea (UTA).

Irina

Condoleanţe (110)

Suntem alături de familia îndoliată Dranici în aceste clipe grele la pierderea unicei fiice

LETIŢIA.

Fie-i somnul lin şi îngerii aproape! Dumnezeu să o ierte!

Familia profesor Bleahu Victor şi Lucia, din Lipova

Regretăm trecerea în neființă a distinsei noastre colege

DRANICI LETA,

asistentă şefă la Secţia de Cardiologie a Spitalului Judeţean Arad,

un om de înaltă ţinută morală, etică şi profesională. Dumnezeu să o odihnească!

Colectivul Secţiei şi Cabinetului de Diabet a Spitalului Judeţean Arad

---

Cu durere în suflet, anunţăm încetarea din viaţă, după o scurtă suferinţă a celei care a fost

VALEA IULIANA (NELI),

un suflet nobil şi bun. Dumnezeu s-o odihnească în pace! Nu te vom uita niciodată.

Verişoara Lenuţa cu soţul Mircea şi nepoţii Oana, Mirela şi Iulian

---

Suntem alături de Stela, Marilena şi Simona în greaua încercare la trecerea în neființă a celui care a fost un bun prieten,

DIACONESCU MARIN (MINEL).

Dumnezeu să-l odihnească în pace!

Familia Lungu Dorel

Multe lacrimi şi regrete pentru un om deosebit, finul nostru drag

DIACONESCU MARIN.

Dumnezeu să-l odihnească în pace!

Familia Miuţescu Traian

Colectivul Liceului Pedagogic Arad este alături de doamna ec. Gogzo Alina în durerea pricinuită de decesul soacrei.

Suntem alături de Eci Göczo în durerea pricinuită de pierderea mamei dragi

POP ELISABETA.

Familia Cojocaru şi Maria Ostafi

Profesorii din catedra de limba engleză, de la Colegiul Naţional "Moise Nicoară" sunt alături de colega lor Simona Kramer în marea pierdere pricinuită de decesul tatălui. Sincere condoleanţe!

Mulţumim pe această cale tuturor celor care au fost alături de noi la trecerea în neființă a celui care a fost

lt. col. (r) MARIN ONETE.

Dumnezeu să-l odihnească în pace!

Familia îndurerată

Comemorări (76)

Cu aceeaşi durere în suflete anunţăm împlinirea a 40 de zile de când iubitul şi nepreţuitul nostru soţ şi tată

MARIŞ GHEORGHE

a plecat pe drumul fără întoarcere, lăsându-ne singuri şi îndureraţi. "Atât de tristă-i dimineaţa/ Acum când plânge-o toamnă nouă,/ Când cade din copaci viaţa/ Şi frunze galbene mă plouă." Ne rugăm Bunului Dumnezeu să te ocrotească şi să-ţi dea un loc de odihnă veşnică în Împărăţia Sa. Dormi în pace! Slujba de pomenire va avea loc la Catedrala Ortodoxă Veche, astăzi, 17 noiembrie, la ora 13.

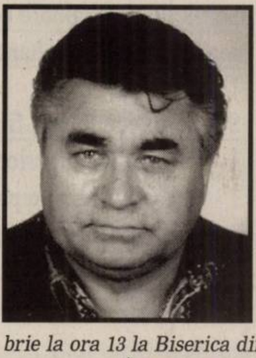

Timpul a trecut ca vântul/ O rană-n suflet ne-ai lăsat/ Când cu un an în urmă

GHIURI

/De la noi tu ai plecat/ Ai plecat din astă lume/ Fără să spui un cuvânt/ Le-ai ţinut la tine în suflet/ Le-ai îngropat în mormânt/ Amintirea ta va rămâne veşnic în inimile noastre. Parastasul, astăzi, 17 noiembrie la ora 13 la Biserica din Bujac.

În veci nemângâiaţi, soţia Marioara Selejan împreună cu copiii, nurorile şi nepoţii

---

Lacrimi, flori şi clipe de aducere aminte la împlinirea unui an de la plecarea în veşnicie a celui care a fost dragul meu frate,

GHIURI SELEJAN.

Dumnezeu să-l odihnească!

Sora Marika Selejan

Un gând pios, o lacrimă pe obraji şi o caldă rugăciune pentru ginerele şi cumnatul nostru

GHIURI SELEJAN,

la împlinirea unui an de la deces. Dumnezeu să-l odihnească!

Soacra Livia, cumnaţii Ghiţă, Liviu cu familiile

Se împlinesc 6 săptămâni de la decesul dragei noastre

TREBUŞ MARIA.

Parastasul şi slujba de pomenire vor avea loc duminică, 18 noiembrie 2007, ora 12, la Biserica Ortodoxă din Grădişte.

Ne vei rămâne mereu în suflet, Elena, Alin, Dana, Laura, Silvia, Cristi

---

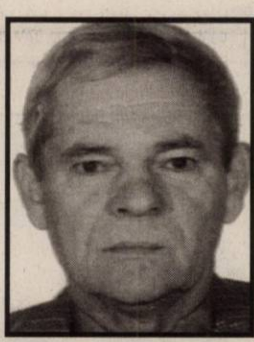

Nu se poate înţelege cât de grea este despărţirea de cel drag, decât atunci când cineva drag pleacă dintre noi, îl cauţi şi nu-l găseşti, îl strigi şi nu te aude, îl aştepţi şi nu mai vine, îţi rămâne doar amintirea dureroasă şi un dor nestins în inimă. Timpul nu va şterge niciodată din sufletele noastre chipul lui blând şi dragostea cu care ne-a înconjurat, va rămâne veşnic în sufletele noastre. Retrăim aceleaşi clipe de durere şi tristeţe ca în urmă cu şapte ani, când la 17 noiembrie 2000 ne-a părăsit fulgerător cel care a fost

HOŢOPAN PETRU.

Bunul Dumnezeu să-i aşeze sufletul lui bun în Împărăţia Sa, acolo unde nu este suferinţă şi nici durere, iar mormântul să-i fie vegheat de florile recunoştinţei! Te vom iubi mereu şi nu te vom uita niciodată şi vei rămâne mereu în inimile noastre. Parastasul va avea loc duminică, 18 noiembreie 2007, ora 13,00, la Cimitirul Eternitatea.

Familia Hoţopan

Program mica publicitate

luni-vineri: 8,00-19,00

sâmbătă: închis

duminică: 9,00-12,00

Servicii funerare

IN MEMORIAM „KUKI”

SERVICII FUNERARE COMPLETE

Str. M. Eminescu nr. 4 ÎN CURTE

Tel.: 211.929 - 0723.343.964 0357.801.644

NON STOP !

OFERA

SICRIE
ACCESORII FUNERARE
TOALETAT-ÎMBĂLSĂMAT
CAPELA DEMIAN
CAPAC SICRIU FRIGORIFIC
INCINERĂRI

GRATUIT

TRANSPORTUL sicriului la domiciliu în Arad

REDUCERE 20 %

la sicriu clienţilor care fac toate serviciile cu firma.

TRANSPORT intern şi internaţional

www.Doliu.ro

(H-122141)

A.P.M. ARAD

anunta publicul interesat asupra depunerii solicitarilor de obtinere a acordului de mediu pentru proiectul „Dezafectare statie de preparare mixturi asfaltice Nicolina-LPX" din Chisineu-Cris str. Tudor Vladimirescu , FN, judetul Arad. Informatiile privind potentialul impact asupra mediului al proiectului propus poate fi consultat la sediul APM Arad, B-dul Dragalina nr. 16, zilnic între orele 8,00 – 16,00 si la sediul titularului – S.C. ADP – GRUP COLAS S.A din Timisoara , str. Ardealului nr.11, judeþul Timis.

Observatiile publicului se primesc zilnic la sediul A.P.M. ARAD, pana la data de 30.11.2007.

Wir sind ein Unternehmen Zulieferindustrie der Automobilindustrie.

CONTIS

Seit 30 Jahre fertigen wir in Deutschland Starter und Generatoren. Unsere Abnehmer sind M.A.N., IVECO, PEUGEOT - CITROEN.
Seit dem Jahr 2005 sind Teile der Produktion nach Paulis, Arad, ausgelagert.
Für dem Bereich Buchhaltung suchen wir zum schnellst möglichen Eintritt eine Mitarbeiterin oder Mitarbeiter.
Vorraussetzung: deutsche-englisch Sprache Wort u. Schrift
Excel, Word, Internet
Buchhaltung
Wir bieten: Sicheren Arbeitplatz - gute Bezahlung Betriebliche Altervorsorge sowie andere soziale leistungen.
Bitte schicken Sie die Bewertung zu:
S.C. „Contis Car Parts" S.R.L.
Ateliere Mecanice, Fn
Paulis - Baratca, 317230
Tel: 0257.388.004
Fax: 0257.388.003
E-mail: contis@contiscar.ro

(H-121502)

TOMBOLA JEGY

EXPO TRADING 2007

Teatrul Clasic Ioan Slavici Arad

Expozitie cu vânzare haine din piele şi blana
15-20 noiembrie 2007

PREŢURI DE FABRICĂ

Program 08-20
intrare gratuită

(H-122216)

BILET TOMBOLĂ

(H-122070)

Lagermax
Autotransport

ANGAJEAZĂ

Pentru sediul din Curtici

DISPECER

Cerinţe:

1. Operare calculator
2. Carnet de conducere categoria B
3. Limbi străine – engleză
4. Experienţă şi orice altă limbă străină constituie avantaj
5. Persoană ordonată, capabilă de lucru sub stres

Vă rugăm să trimiteţi CV-ul la adresa 315200 Curtici, str. Teilor nr. 2, sau pe fax 0257-217-184.

EXPERTI IN IMOBILIARE
romimo.ro

(H-109289)

agroland

frido®

hrana caini import
de la 2.2 lei/kg

Str. Petru Rares 60
tel 0257-218119

INFORM MEDIA

SC Inform Media SRL, lider pe piaţa în domeniul editării ziarelor şi serviciilor internet în zona de vest a Austriei, zona de nord-est a Ungariei şi România, membru al unui grup de firme multinaţionale

CAUTĂ muncitori calificaţi şi necalificaţi la maşina de tipar pentru punctul de lucru Timişoara

Condiţii:
- studii medii - cunoştinţe mecanice constituie un avantaj
- disponibilitate de lucru în schimburi
- capacitate de muncă sporită

Se ofera:
- cazare
- pachet salarial atractiv
- posibilităţi de dezvoltare a carierei

Cunoaşterea limbii engleze, germane, maghiare constituie un avantaj.

email: recruitment@informmedia.ro
tel. 0256/305-747, fax: 0256/305-749.

Mare publicitate 280.943

Jetta. Nu te mai saturi să o priveşti.

Uită-te la ea! Îmbinând armonios eleganţa cu sportivitatea, Volkswagen Jetta te atrage prin designul său surprinzător. Grila cromată a radiatorului în partea frontală conferă vitalitate liniei elegante, iar interiorul foarte spaţios şi portbagajul foarte încăpător, de 527 litri, îţi oferă un plus de confort.

Mai mult decât atât, beneficiezi şi de o echipare standard generoasă: airbag frontal şofer şi pasager, airbag lateral faţă şi airbag pentru cap, ABS, aer condiţionat Climatic, radio CD-player, oglinzi reglabile şi încălzite electric, închidere centralizată cu telecomandă şi geamuri acţionate electric.

Vrei să o priveşti şi tu mai îndeaproape? Te aşteptăm la Centrul Volkswagen Timişoara, Calea Lugojului, bifurcaţie aeroport!

(3441)

Preţ fără TVA: 13.795 Euro, preţ cu TVA: 16.416 Euro; motorizare 1.6 l/102CP, consum mediu (l/100 km): 7,4; emisie CO_2 (g/100 km): 176

Autoclub - Centrul Volkswagen Timişoara
Timişoara, Calea Lugojului, bifurcaţie aeroport, telefon: 0256-289892, 287316

(H-82410)

DIRECŢIA GENERALĂ DE ASISTENŢĂ SOCIALĂ ŞI PROTECŢIA COPILULUI ARAD,

organizează concurs în data de 17 decembrie 2007, ora 10 - proba scrisă, 19 decembrie 2007, ora 13 - interviul, pentru următoarele funcţii publice de execuţie şi conducere vacante:

Serviciul strategie, proiecte, programe, coordonare, relaţii internaţionale, antisărăcie şi prevenirea marginalizării sociale:
1 - inspector I debutant;
1 - inspector I asistent;
Compartiment corp control:
1 - inspector asistent;
Compartimentul monitorizare adulţi şi copii:
1 - inspector I debutant;
1 - referent III debutant;
Serviciul de evaluare complexă copii:
1 - inspector I principal;
Serviciul resurse umane şi salarizare:
1 - inspector I principal;
Serviciul de evaluare complexă a persoanelor adulte cu handicap:
1 - şef serviciu;
Serviciul economic, financiar-contabil:
1 - referent III superior;
1 - referent III principal;
2 - referent III asistent;
2 - inspector I asistent;
Serviciul de asistenţă şi sprijin pentru prevenirea situaţiilor ce pun în pericol securitatea, securitatea şi dezvoltarea copilului
1 - inspector I debutant;
1 - consilier juridic I debutant;
Serviciul de consiliere şi intervenţie în regim de urgenţă pentru copilul abuzat, neglijat şi exploatat:
2 - inspectori I asistent;
2 - inspectori I debutanţi;
Serviciul de evaluare şi îngrijire a copilului care săvârşeşte fapte penale, dar nu răspunde penal:
3 - inspectori I asistent;
1 - inspector I principal;
1 - inspector I debutant;
Serviciul de asistenţă maternală:
1 - inspector I debutant;
Biroul pentru dezvoltarea deprinderilor de viaţă independente:
1 - inspector I debutant;
Serviciul de recuperare, prevenţie şi reintegrare a copilului cu dizabilităţi:
2 - inspectori I debutanţi
1 - inspector I debutant
Compartimentul regim de urgenţă pentru adulţi:
1 - inspector I debutant.

(H-122165)

Dosarele de participare la concurs se depun până la data de 7 decembrie 2007, ora 10.00, la sediul Direcţiei Generale de Asistenţă Socială şi Protecţia Copilului Arad, Serviciul Resurse Umane şi salarizare.

Condiţiile de desfăşurare a concursului, condiţiile de participare la concurs, bibliografia şi actele solicitate candidaţilor pentru dosarul de înscriere sunt afişate la sediul instituţiei, tel. 0257/210.055; 0257/210.035.

Tristă a fost seara, când moartea te-a răpit, plecând din lumea aceasta, lăsând durere-n suflet celor ce te-au iubit. Au trecut 11 ani de când la Ceruri tu ai plecat

VASILE MARCU.

Pentru dragostea și bunătatea cu care ne-ai înconjurat, rugăm pe Bunul Dumnezeu să-ți dăruiască odihnă și liniște în sfânta Sa Împărăție. Cei care l-au cunoscut și prețuit să-i dăruiască un gând bun și frumos. Te vom păstra veșnic în inimile noastre!

Soția Siduța, fiul Lucian și soția Loredana

O rugăciune, o lacrimă de aducere aminte la 6 luni de la plecarea în veșnicie a mamei noastre

BALAZS IRINA.

Fetele Irina Maria și Rodica cu familiile lor

Cu aceeași durere în suflet anunțăm împlinirea unui an de când iubitul nostru soț, tată, socru și bunic

MEMETE AUREL

a plecat dintre noi. Dormi în pace! Slujba de pomenire va avea loc azi, 17.11.2007, ora 13.00, la Biserica Ortodoxă din Bujac.

Familia

De ziua ta/ La 65 ani/ Cu drag ți-am spune La mulți ani/ Noi plângem aici cu lacrimi grele/ Tu plângi acolo printre stele/ Așa ne-a fost nouă scris/ O scurtă viață ca un vis/ Distanța dintre noi e mare/ Iar dorul e un chin/ Noi îți aprindem o lumânare/ Și la crucea ta mă închin. Nu te vom uita dragul nostru

MEMETEA PAVEL.

Soția, copiii și nepoții

---

18 ani de lacrimi și durere pentru cel care a fost

CIUMEDEAN ȘTEFAN,

din Curtici.

Nu te vom uita niciodată!

Fiica Lavinia cu familia, tata, mama și frații Ioan și Traian cu familiile

---

Astăzi se împlinesc 6 ani de când ne-a părăsit scumpul nostru soț, tată și bunic,

TURICU GHEORGHE.

Dumnezeu să te odihnească în pace!

Familia, soția și copiii

www.Doliu.ro

Se împlinesc 6 ani de când ai plecat în veșnicie mult prea devreme, la doar 39 de ani. Vei rămâne mereu în sufletele noastre ca o amintire blândă ce ne va încălzi sufletele. În memoria celui care a fost și va rămâne cel mai bun fiu, soț și tată,

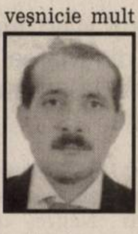

CINCIAN EUGEN.

Nu te vom uita niciodată!

Fiica, soția și mama

Azi, 17 noiembrie, se împlinesc 3 ani de la decesul soției mele

PANTEA EVA.

Dumnezeu să-i dea odihna veșnică!

Soțul Iovu, copiii, nepoții și strănepoții

O rugăciune și o lacrimă, o clipă de aducere aminte la împlinirea a 7 ani de la plecarea în veșnicie a celei care a fost

FLORICA GĂVRUȚĂ.

Te vom păstra în suflet!

Surorile Ani și Rodi cu familiile

Dragă tăticule!

BIMBO GHEORGHE

azi se împlinește un an de când ne-ai părăsit fără să-ți iei rămas bun, lăsând în urmă durere, lacrimi și un dor nemărginit. Nu te vom uita niciodată. Dumnezeu să te odihnească în pace!

Soția Ana și fiica Olimpia

O rugăciune și un gând bun în amintirea dragului nostru tată, socru, bunic și străbunic

MARCHIȘ TEODOR,

plecat dintre noi acum cinci ani.

Familiile Ardelean, Ardelean (jr), Toader

Au trecut patru ani de când ne-a părăsit pentru totdeauna draga noastră mamă și soție

HORODINCĂ MARGARETA.

Nu te vom uita niciodată!

Fiul și soțul

Cu durere în suflet, dor nestins, lacrimi, îngenunchez la mormântul părinților

ROTARU NICOLAE și ELENA.

Dumnezeu să vă odihnească, sufletul vostru să mă ocrotească!

Fiica îndurerată Lucia

• **Pierdut carnet** zbor, certificat înmatriculare, livret aeronave yr 5021, yr 5039, yr 5040, pe numele Cojocaru Daniel. Le declar nule.

Citații (63)

SE CITEAZĂ
la Judecătoria Chișineu-Criș pentru ziua de 3 decembrie 2007, ora 9, numiții Per Petru și Pîrjol Petru, ambii cu domiciliul necunoscut, pârâții în dosarul civil nr. 1245/210/2007 în contradictoriu cu reclamantul Matei Mihai-Petru având ca obiect uzucapiune. În caz de neprezentare, judecata se va face în lipsă.

SE CITEAZĂ
la Judecătoria Ineu pentru 10.12.2007, în dosar 2747/246/2007, pârâții CĂPITAN SIMION, PAVAN MARIA, CĂPITAN AMBRUȘ și COTUNA SIMEON, cu ultimul domiciliu cunoscut în Chișlaca, nr. 249, în proces de uzucapiune cu reclamanții CURAC ȘTEFAN și CURAC IOANA.

SE CITEAZĂ
pârâtul POP VIOREL în data de 19.11.2007 în vederea soluționării dosarului civil 9325/2007 al Judecătoriei Arad, ora 9.00.

Prestări servicii (72)

AUTOMATIC ACORDĂ
garanție REPARAȚII MAȘINI SPĂLAT RUFE, 259146, 0744.241.398, 0357/401569.

EXECUTĂM GĂURI BETON, DEMOLĂRI, LUCRĂRI CASNICE, AMENAJĂRI SPAȚII VERZI,TRANSPORTURI UȘOARE, 0765.257.753.

INSTALĂM APARATE AER CONDIȚIONAT cu sau fără aparatul clientului. Telefon 0728.856.983, 0728.856.959, 0728.856.992.

SC EXECUTĂM
ACOPERIȘE toate tipurile lindab, țiglă și tip Gerard vechi și noi, facem IZOLAȚII, JGHEABURI și BURLANE. Executăm AMPORĂ FINISAJE. 0751.831.523.

VÂNZĂRI -reparații ELECTROCASNICE: MAȘINI SPĂLAT, FRIGORIFICE, TELEVIZOARE,
MADONA LIPOVA,
0744.796.542.

AICI E LOCUL CARIEREI TALE!
romjob.ro
PORTAL NAȚIONAL DE LOCURI DE MUNCĂ

Oferte locuri de muncă (74)

OCOLUL SILVIC VALEA MUREȘULUI,
cu sediul în BÂRZAVA nr. 85, telefon 433181, organizează în 30.11.2007, ora 10, concurs pentru ocuparea următoarelor posturi: ȘEF DISTRICT și PĂDURAR.

ANGAJĂM BARMANI(E), OSPĂTARI pentru BAR. Telefon 0746.296.343, 0722.349.440.

ANGAJĂM BRUTAR
din municipiu. Telefon 0745.238.835.

ANGAJĂM FEMEIE
pentru ÎNGRIJIT 3 COPII de 7, 9 și 11 ani. Telefon 0751.830.328.

ANGAJĂM INGINER
CONSTRUCȚII din Arad, 2 ani experiență, cunoștințe limba engleză. Telefon 0357/101145.

ANGAJĂM MUNCITOR
ne(calificat) energic pentru TÂMPLĂRIE PAL. Salar motivant. Telefon 0740.137.998.

ANGAJĂM MUNCITORI
și MONTATORI pentru TÂMPLĂRIE AL și PVC. Relații Calea Radnei, nr. 203. Telefon 369123.

ANGAJĂM ZIDARI
pentru ȘANTIER CONSTRUCȚII. Telefon 285533.

ANGAJEZ ELECTRICIAN
AUTO. Telefon 0722.567.251.

ANGAJEZ FARMACIST
și ASISTENT de FARMACIE. Telefon 0728.043.888.

ANGAJEZ MUNCITORI
în construcții DULGHERI, FERARI amenajări interioare, 0720.774.755.

ANGAJEZ PERSONAL
cu experiență DECORAREA SĂLILOR DE NUNTĂ. 0741.018.181, 0745.524.861.

ANGAJEZ ȘOFER
pe camion 7 tone, intern. Telefon 0744.797.824.

FIRMĂ DE
CURĂȚENIE angajează PERSONAL SERIOS (femei și bărbați). Telefon 0728.386.017, 0722.981.701.

OFER SPRE închiriere SCAUN COAFEZĂ. 0728.077.221.

PENSIUNE ANGAJĂM
FEMEIE pentru CURĂȚENIE. Telefon 234257

RESTAURANT 3
STELE angajează OSPĂTARI cu experiență. Telefon 0744.546.860.

S.C.
angajează ȘOFER TAXI cu experiență și atestat. Informații telefon 0748.915.378, 0723.641.121.

SALON COAFURĂ angajează cu contract sau procent COAFEZĂ, COSMETICIANĂ. 0744.250.015.

SC ANGAJEAZĂ
MUNCITORI CALIFICAȚI salariu atractiv negociabil. Telefon 0721.888.111.

AICI E LOCUL CARIEREI TALE!
romjob.ro
PORTAL NAȚIONAL DE LOCURI DE MUNCĂ

SC ANGAJEAZĂ ȘOFERI TIR, cu experiență internațională pe rutele UE, RO, BG. Telefon 0257/213044, mobil: 0742.080.080.

SC ANGAJEAZĂ
SPĂLĂTORI AUTO cu experiență. Telefon 0721.628.617, 0723.205.243.

SC ANGAJEZ
INSTALATORI, permis auto. Telefon 0722.293.820.

SOCIETATE COMERCIALĂ
angajează LĂCĂTUȘ MECANIC ÎNTREȚINERE. Informații telefon 0257/275787 sau 0744.775.123.

SOCIETATE COMERCIALĂ
angajează ZIDARI, ZUGRAVI, FAIANȚORI. Telefon 0721.242.476.

SOCIETATE DE
PAZĂ angajează AGENȚI PAZĂ și INTERVENȚII. Telefon 228786.

Motorul de căutare
locuri de muncă
potrivit pentru tine !

PE SCURT

- **Modele de viaţă.** Scriitoarea J. K. Rowling, Victoria Beckham, membră a trupei Spice Girls, şi Margaret Thatcher, fost premier al Marii Britanii, au fost incluse într-un top al celebrităţilor-modele de viaţă pentru femeile de afaceri, potrivit rezultatelor unui sondaj realizat în Regatul Unit.

Vulturii sunt dresaţi de pakistanezi pentru sezonul de vânătoare a păsărilor migratoare Houbara Bustard. Evenimentul din Balochistan atrage şeicii arabi. (Foto: EPA)

Decapitate

Laguna Beach (MF) - Mai multe animale decapitate, respectiv două capre, trei găini, un cocoş şi un porumbel, au fost găsite pe o plajă din California, în urmă cu o săptămână, poliţiştii declanşând investigaţii în acest caz. Poliţiştii din Laguna Beach au afirmat că nu se ştie deocamdată dacă cele şapte animale au fost aduse de mare la ţărm sau dacă au fost puse intenţionat acolo. Aceştia încearcă să afle cine a făcut decapitările şi din ce motiv.

Concert caritabil

New York (MF) - Madonna şi compania de modă Gucci vor organiza un concert caritabil, programat pentru februarie 2008, în beneficiul săracilor din Malawi, ţară africană de unde cântăreaţa americană este pe cale să adopte un băieţel. Evenimentul va cuprinde şi un dineu şi o petrecere.

Lindsay (Foto: EPA)

Eliberată

Los Angeles (MF) - Actriţa Lindsay Lohan a executat doar 84 de minute din cele 24 de ore de închisoare la care a fost condamnată pentru conducere sub influenţa substanţelor interzise şi a alcoolului, potrivit biroului şerifului din Los Angeles. Ea şi-a efectuat pedeapsa la închisoarea Lynwood, care adăposteşte aproximativ 2.000 de prizonieri şi este rezervată celebrităţilor, oficialilor publici, ofiţerilor de poliţie şi altor personaje cu statut înalt în societate.

Căţeii se plimbă prin zăpadă într-un parc din oraşul elveţian Meggen. (Foto: EPA)

Sute de morţi după ciclon

Dhaka (MF) - Ciclonul puternic care s-a abătut joi asupra coastelor sudice ale Bangladeshului a provocat moartea a cel puţin 425 de persoane, a anunţat ieri de o agenţie de presă locală. Bilanţul precedent, furnizat de poliţie, menţiona 150 de morţi. Majoritatea victimelor au fost strivite de copacii care s-au prăbuşit deasupra locuinţelor din bambus. Ciclonul Sidr, cu rafale de vânt de 240 de kilometri pe oră, a distrus mii de locuinţe, potrivit oficialilor, care vorbesc de cea mai gravă furtună din ultimii ani produsă în această regiune, unde 350.000 de persoane au fost evacuate joi seară. Ciclonul, care ieri a afectat capitala Dhaka, şi-a pierdut din intensitate în cursul nopţii, îndreptându-se însă spre nord-estul statului Sylhet.

Păcura din mare ucide delfinii

■ Ecologiştii avertizează că delfinii din Marea Neagră sunt la un pas de dispariţie.

Înlătură păcura de pe mal (Foto: EPA)

Moscova (MF) - Păcura deversată de un petrolier rus în apele Mării Negre ucide delfinii, iar Marea Azov, situată în apropiere, ar putea fi grav poluată dacă nu sunt adoptate măsuri urgente, a avertizat agenţia rusă de mediu. Oleg Mitvol, directorul adjunct al agenţiei ruse de mediu Rosprirodnadzor, a declarat că petrolul deversat în urma furtunii de duminică a poluat litoralul Mării Negre pe o lungime de 50 de kilometri, iar echipele de intervenţie vor fi nevoite să înlăture circa 10.000 de tone de păcură depusă pe mal. Mitvol a precizat că aproximativ 1.500 de tone de petrol formează în continuare o pată pe suprafaţa mării, provocând moartea a mii de păsări şi peşti. „Din păcate, nu doar peştii sunt în pericol, ci şi mamiferele marine, am descoperit şi cazuri de delfini morţi", a declarat acesta într-o conferinţă de presă. „Faptul că delfinii şi păsările aflate în Cartea Roşie a Rusiei (care cuprinde speciile pe cale de dispariţie) mor este un lucru foarte trist", a adăugat el.

Ecologiştii susţin că delfinii din Marea Neagră sunt la un pas de dispariţie. Programul ONU pentru Mediu a declarat anul 2007 anul delfinului. Mitvol a precizat că experţi în mediu din Belgia, Brazilia şi Statele Unite vor sosi în regiune în următoarele zile.

Este cel mai mare mincinos

Londra (MF) - Un englez a câştigat titlul mondial de „cel mai mare mincinos", cu o poveste pescărească despre un submarin german care se pregătea să invadeze un oraş britanic pentru a pune mâna pe nişte decodoare tv.

John Graham (69 ani), supranumit „Johnny mincinosul", a câştigat concursul anual de minciuni care este organizat la un han din Santon Bridge, Lake District, o regiune turistică din Marea Britanie. Mincinosul a povestit că, în timp ce pescuia, a descoperit un submarin german din cel de-al doilea război mondial care se pregătea de un raid pentru a pune mâna pe decodoarele tv din Whitehaven, primul oraş din Marea Britanie care a trecut total la televiziune digitală. Graham a mai spus că în timpul expediţiei memorabile a prins un morun de 2,7 metri.

Larisa este o fată sociabilă şi cu simţul umorului.

www.aradon.ro
(Foto: Studio Roberto Franco)
Agenţia Angels Events

Police, turneu de milioane

■ The Police a câştigat premiul Billboard Touring pentru cel mai profitabil turneu pe 2007.

New York (MF) - Concertul de reunire al veteranilor din trupa The Police, primul din ultimii 20 de ani, a fost premiat joi, la cea de-a patra ediţie a Billboard Touring Awards.

Solistul Sting, toboşarul Stewart Copeland şi chitaristul Andy Summers şi-au început turneul în mai şi îl vor încheia anul viitor, după ce vor concerta în America de Nord, America latină, Japonia, Australia şi Noua Zeelandă.

Potrivit publicaţiei Billboard, până pe 30 septembrie,

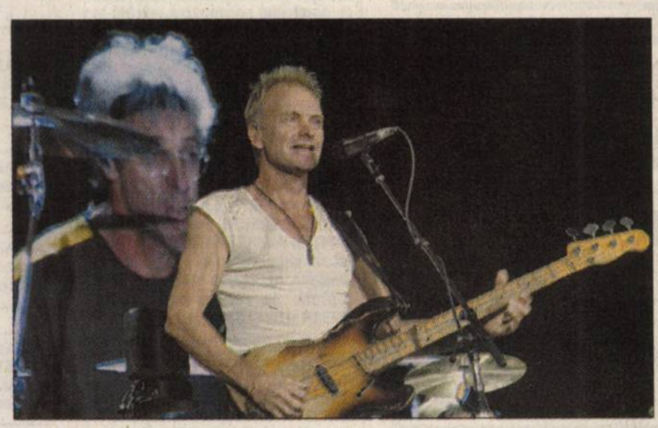

The Police şi-a lansat turneul în februarie (Foto: EPA)

The Police a încasat peste 171 de milioane de dolari, din 53 de spectacole la care au participat peste 1,5 milioane de spectatori.

Arthur Fogel, preşedinte al organizatorului de concerte Live Nation Inc., care a produs turneul trupei The Police, a declarat că aceştia nu au pornit la drum cu ideea că vor avea succes.

Fogel este producătorul a 10 din cele 15 turnee cele mai profitabile din istorie, potrivit Billboard.

La aceeaşi ceremonie a mai fost premiat turneul artiştilor country Kenny Chesney, Sugarland, Pat Green, Brooks & Dunn şi Sara Evans, care a obţinut încasări de peste 71,2 milioane de dolari, din 55 de concerte.

Justin Timberlake a primit premiul pentru cel mai bun progres, pentru turneul său „Futuresex/Loveshow", care a avut încasări de peste 115,8 milioane de dolari, din 100 de spectacole. Madison Square Garden din New York, SUA, a primit titlul de cea mai bună locaţie de concert.

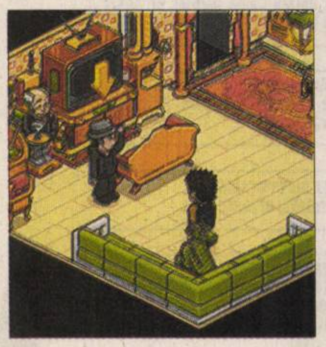

Habbo (Foto: FAN)

Furt de bunuri virtuale

Londra (S.K.) - Un tânăr olandez de 17 ani a fost arestat de poliţişti pentru că a furat mobilă virtuală din jocul online Habbo Hotel. Utilizatorii îşi decorează camerele cu mobilă digitală cumpărată cu bani adevăraţi. Prejudiciul creat de adolescent se ridică la aproximativ 4.000 de euro, informează www.magnetica.ro. Poliţia anchetează alţi cinci tineri în legătură cu această infracţiune. Suspecţii acţionau creând site-uri Habbo false şi furând datele de logare ale utilizatorilor. Apoi, înregistrându-se cu noile identităţi, mutau mobila virtuală în propriile camere. Reprezentanţii site-ului susţin că de multă vreme se confruntă cu astfel de probleme însă este prima dată când se iau măsuri legale împotriva răufăcătorilor.

Domino. În Olanda, la Leeuwarden, a avut loc ieri evenimentul intitulat Domino D Day. (Foto: EPA)

Golu 3

ADEVĂRUL

Cotidian independent Arad

6 422225 000018

20 pagini | LUNI, 19 NOIEMBRIE 2007 | 90 bani

Anul XIX, nr. 5289

E-mail: adevaruldearad@informmedia.ro; publicitate.adevarul@informmedia.ro; micapub.adevarul@informmedia.ro

Azi: 50 oferte de locuri de muncă Pag. 19

Vreme închisă, cer variabil, vânt slab.

7°C

FRIG — Dimineaţa | La prânz | Seara

Înfrângere pentru „tricolori"

Sofia (L.S.) - Reprezentativa de fotbal a României a pierdut cu 1-0 meciul contra Bulgariei, de la Sofia, din preliminariile lui EURO 2008. Fără Mutu (foto) pe teren, trupa lui Piţurcă nu a reuşit să finalizeze nici un atac, bulgarii marcând prin Dimitrov, în prima repriză. / p. 12

Dublă sărbătoare

Arad (V.F.) - În acest week-end, la „Betania" s-au aniversat un deceniu de la dedicarea actualei locaţii de închinare şi un deceniu de învăţământ superior penticostal la Arad.

Dublă sărbătoare la „Betania" (Foto: FAN)

ARAD ONLINE www.aradon.ro

Aici mai multe foto şi video

Zi decisivă

Arad (D.S.) - Ziua de astăzi se anunţă a fi una decisivă pentru viitorul UTA-ei. Dimineaţă, cei doi finanţatori ai „Bătrânei Doamne", Nicolae Bara şi Sandu Ion, se vor aşeza la masa discuţiilor, moderaţi fiind de primarul Falcă. Ceva mai târziu, consilierii locali sunt chemaţi să sprijine gruparea fanion a oraşului. / p. 11

LOTO - extragerea din 18 noiembrie 2007

6/49	33	28	21	46	19	10	
NOROC	4	4	5	7	3	2	1

Sursa: Compania Naţională Loteria Română S.A.

Scandal pentru Revelion

■ Aleşii acuză Primăria că mută banii pentru a ascunde sumele destinate Revelionului 2008.

Adriana Barbu
adriana.barbu@informmedia.ro

Arad - Revelion 2008 a intrat deja sub lupa aleşilor municipali, aceştia exprimându-şi deja temerea că Primăria Arad va cheltui, din nou, nejustificat şi mascat, aşa cum s-a întâmplat şi la Revelionul din acest an, sume imense de bani. Consilierii nu au de gând să uite cu uşurinţă faptul că Primăria nu a făcut publice nici până astăzi contractele pentru Revelionul 2007. Subiectul a revenit în actualitate la ultima şedinţă CLM, în condiţiile în care Primăria a decis deja să aloce sume de bani pentru Revelionul 2008. Executivul a fost acuzat de Opoziţie de faptul că încearcă să ascundă sumele de bani dedicate acestui Revelion, prin mutarea acestor bani de la un capitol bugetar la altul şi de la o instituţie la alta. Principalul acuzator s-a dovedit a fi tot Rodica Borza care susţine că, „cu astfel de modificări şi mutări de bani trebuie să fi super extra pentru a-ţi da seama ce se întâmplă", dar şi faptul că „sumele destinate unor astfel de evenimente sunt mutate la Direcţia de Asistenţă Socială. Acolo e prevăzut Revelionul vârstei a treia (...) Asta doar ca să nu vedem câţi bani cheltuieşte Primăria la adevăratul Revelion". / p. 3

Pentru UTA! Platoul din faţa Palatului Administrativ s-a dovedit neîncăpător pentru suporterii „Bătrânei Doamne", care au ieşit în stradă pentru salvarea clubului de la desfiinţare. / p. 11 (Foto: V. Zărândan)

www.aradon.ro

UTA, zece la sută din buget!

■ Clubul fanion al Aradului s-ar putea alege cu peste 10 milioane de euro din buget.

Arad (A.B.) - Zece la sută din bugetul pe 2008 pentru echipa UTA. Aceasta este propunerea consilierului Ioan Dolha pentru proiectul care va fi supus votului CLM în şedinţa extraordinară de astăzi. Alte variante vehiculate pentru UTA, până la momentul la care aceasta ar urma să se transforme în societate pe acţiuni (iar CLM să fie acţionar) vizează plata deplasărilor echipei din bani bugetari, deşi e clar că această sumă nu ar putea salva UTA din situaţia financiară dificilă în care se află. Suma propusă de Ioan Dolha ar putea reprezenta soluţia pentru UTA, fiind vorba de peste 10 milioane de euro, însă aceasta va ridica cu siguranţă numeroase controverse în CLM, legate cel mai probabil de priorităţile oraşului.

Un lucru e însă sigur: consilierii se îngrămădesc acum să-şi facă publică dragostea pentru UTA şi să-şi aroge merite în privinţa iniţiativei legate de salvarea echipei. Dolha, cel care a ridicat primul, această problemă în CLM, a împărţit iniţiativa proiectului de hotărâre cu alţi trei colegi, pentru a avea o garanţie că, fiind promovat şi de colegi de la alte partide, proiectul va avea mai mulţi sorţi de izbândă la momentul votului.

ATLASSIB

O POARTĂ DESCHISĂ SPRE EUROPA

Pentru rezervări şi informaţii:
08010100100 număr cu tarif normal

RECLAMĂ

www.romjob.ro

PORTAL NAŢIONAL DE LOCURI DE MUNCĂ

RECLAMĂ

(B-109014)

Nu-l întreba care-i diferenţa dintre plasmă şi LCD.

Nu e specialitatea lui.

Este doar Consultantul tău pentru pensia obligtorie.
Dacă te interesează subiectul, sună la 0.800.390.800.

ING FOND DE PENSII SA

WWW.INGPENSII.RO

ING

Fond de Pensii Administrat Privat ING

RECLAMĂ

REMEMBER

19 noiembrie

1828 – A încetat din viaţă Franz Schubert, compozitor austriac.
1919 – A încetat din viaţă Alexandru Vlahuţă, poet şi prozator român.
1933 – S-a născut Larry King, moderator american de talk show («Larry King Show»).
1938 – S-a născut Ted Turner, mogul al mass-media din SUA (CNN).
1939 – S-a născut Emil Constantinescu, fost preşedinte al României.
1942 – S-a născut designerul de modă Calvin Klein.
1961 – S-a născut actriţa americană Meg Ryan.
1962 – S-a născut actriţa americană Jodie Foster.
1998 – A încetat din viaţă regizorul Alan J. Pakula („Toţi oamenii preşedintelui", „Sophie a ales") (n. 1928).

Jodie Foster

PIEŢE, TÂRGURI

• Astăzi este zi de piaţă la Curtici, Nădlac, Bocsig, Gurahonţ, Moneasa, Pilu, Vladimirescu. Tot astăzi se organizează târg săptămânal la Gurahonţ şi Bârzava.
Mâine, marţi, este zi de piaţă la Sebiş, Almaş, Apateu, Şemlac, Sântana, Şilindia, Vârfurile.

TELEFOANE UTILE

☎ INFORMAŢII TELEFONICE: 056-931; ☎ ROBOT: 958; ☎ APEL UNIC DE URGENŢĂ (SALVARE, POLIŢIE; Pompieri): 112; ☎ PRIMĂRIA MUNICIPIULUI ARAD: Program de relaţii cu publicul (camera 5) luni-vineri între orele 8-20. Tel.: 284.744; tel. centrală: 281.850; ☎ S.C. E.ON GAZ ROMÂNIA - Sucursala Arad - Dispecerat şi intervenţie telefon: 218.928; 256.928; 0357/403.388; ☎ DERANJAMENTE CURENT ELECTRIC: 235.991; ☎ INFORMAŢII CFR: 231.777; ☎ PROTECŢIA CONSUMATORULUI: B-dul Revoluţiei, nr. 50. Telefon: 257.049; ☎ GOSPODĂRIREA COMUNALĂ ARAD S.A.: 270.352; 0729-009.033; 0257/270.352; ☎ POLIŢIA DE FRONTIERĂ: 959.

ÎNTRERUPERI DE CURENT

• **Marţi, 20 noiembrie. În municipiu: h 9-16:** Cuza Vodă, Preparandiei, Tribunul Dobra, P-ţa H. Domokoş, Florilor; **h 12-16:** Tribunul Axente, Preparandiei nr. pare, Grigore Alexandrescu între Preparandiei şi Cozia. **În judeţ: h 9-15:** Şoimoş - cetate, Şag, Curtici, Ineu - colonie, Răpsig - parţial.

CURSURI

Casa de Cultură a Municipiului Arad, cu sediul în strada Gheorghe Lazăr, anunţă înscrieri la următoarele cursuri: iniţiere calculatoare (Windows, MS Office, utilizare Internet); limba germană, limba italiană, limba engleză, cosmetică, coafură. Înscrierile se fac zilnic la sediul instituţiei, între orele 9-15. **Relaţii suplimentare la telefon 211918.**

UNDE MERGEM în Arad

CINEMA

DACIA

• **„Pulbere de stele"** (SUA), orele 11; 14; 17; 20.

ARTA

• **„Bunica-i şefa"** (SUA), orele 14; 17.30; 20.

SPECTACOLE

• **Serile Frontierei:** Seară de teatru: „Hamletule", un spectacol de Ioan Peter (luni, 19 noiembrie, ora 21); Seară rotariană (marţi, 20 noiembrie, ora 21); Seara campionilor (miercuri, 21 noiembrie ora 21); Seară de jazz cu „No limit" (joi, 22 noiembrie, ora 21); Deschidere oficială Cafe concert cu Cvartetul „Virtuozii Transilvaniei" (vineri, 23 noiembrie, ora 21) Seară de dans cu Daniel's band" (sâmbătă, 24 noiembrie, ora 21); Seara maghiarilor (duminică, 25 noiembrie, ora 21).

TEATRE

TEATRUL CLASIC „IOAN SLAVICI"

• **„Iubirea Fedrei"**, de Sarah Kane. Regia: Mihai Mănuţiu (Sâmbătă, 24 noiembrie, ora 19, Sala Studio).
• **„Iubirea Fedrei"**, de Sarah Kane. Regia: Mihai Mănuţiu (Duminică, 25 noiembrie, ora 19, Sala Studio). Scenografia: Doru Păcurar

SĂNĂTATE

• **CABINET MEDICAL OBSTETRICĂ-GINECOLOGIE** Timişoara, str. Iuliu Maniu nr. 3, sc. B, ap. 3. **ECOGRAFIE VAGINALĂ. Tel. 0723.643.581. Preţuri accesibile!**
• **DR. STAN DORU ECOGRAFII DOMICILIU ŞI CABINET** B-dul Revoluţiei, 23. (Podgoria). Tel. 228.824; 0788.165.740.

• **SPITALUL CLINIC JUDEŢEAN** are noi numere de telefon: 220.000; 220.001; 220.002; 220.003.
• **URGENŢE STOMATOLOGICE:** Cabinetul de pe B-dul Decebal nr. 14 (vis a vis de Casa Armatei) **are program NON-STOP.** Tel. 0257.280.179; 0357.427.589. **Cabinetul de pe str. Crişan (în spate la Gionelli) are program NON-STOP.** Telefon: 253.794.

CITIRE APOMETRE

• **Marţi, 20 noiembrie.** Blocuri 7-39 Pasaj, I. Suciu, I. Maniu, 201-255 A, 326-367, 551-585, 601-620, 701-734 Micălaca, blocuri zona Gării, Avrig, M. Costin, N.A. Dragomir, Bihorului, O. Ghibu, Calea 6 Vânători, Roşiorilor, „A", „N" Predeal, Fluturilor, Haţeg, X1-X2 Calea Aurel Vlaicu, blocuri Faleza Sud, Calea Romanilor, Patria, Moţilor, Haiducilor, M. Scaevola, C. Coposu, T. Vladimirescu, P-ţa Spitalului, G. Birta, B. Mărăcine, Păşunii, Gherghinei, Abrud, Digului, Mierlei, Şt. O. Iosif, Salontei, Dunării, H. Arbore, Magnoliei, Leandrului, Iederei, Porumbacului, Vulturilor, Veseliei, Mehedinţeanu, Filotei, Volta, Lungă, Rosmarinului, D. Roşie, Vadului, Cuptorului, Podului, Bulgară, Rodnei, L. Rebreanu, Ghe. Lazăr, Tribunul Dobra, Plevnei, K. Aladar, P-ţa Arenei, Mozart, Dacilor, Paris.

COMENZI TAXI

• ALFA PLUS 949; 349.349
• TAXI ALFA 945; 22.88.88; 25.25.26; 0723-200.301; 0745-50.60.70
• TAXI ARAD 940; 0722-755.440; 0740-252.101
• STAR 0722-361.011; 0745-645.645; 212.222;
• FAVORIT 280.000; 281.111; 0740-083.333; 0724-409.992
• EUROPA 75.555; 0723-677.555; 0744-828.163

HOROSCOP

BERBEC
Azi veţi fi afectaţi de o serie de schimbări de dispoziţie care i-ar putea deranja şi pe cei dragi din jur.

TAUR
Un animal v-ar putea răni astăzi destul de grav. Aşadar, feriţi-vă! Atenţie şi la locul de muncă!

GEMENI
Persoanei iubite din viaţa dumneavoastră ar trebui să-i dedicaţi mai mult timp decât de obicei.

RAC
Munca vă oferă perspectiva unor câştiguri materiale nesperate obiecte foarte valoroase pentru dumneavoastră.

LEU
Aveţi de susţinut un examen de ale cărui rezultate vă cam temeţi de mult. Nu vă fie frică!

FECIOARĂ
Aţi început să înţelegeţi că o persoană mult mai tânără, un adolescent sau un copil, are nevoie de prezenţa dumneavoastră.

BALANŢĂ
Banii pe care îi aveţi deja vi se vor scurge printre degete astăzi dacă nu rezistaţi tentaţiei de a ieşi la cumpărături.

SCORPION
Vă doriţi ca astăzi să aveţi ultimul cuvânt de spus într-o chestiune de familie ceva mai delicată.

SĂGETĂTOR
V-aţi cam neglijat familia. O seară cu cei dragi ar fi suficientă pentru a înţelege cât de important sunteţi pentru ei.

CAPRICORN
Dacă veţi simţi tentaţia de a vă lăsa târâţi într-un conflict care nu vă aparţine, ar trebui să fiţi cât mai neutri cu putinţă.

VĂRSĂTOR
Nerăbdarea vă împinge să faceţi astăzi fapte necugetate. Ambiţia exagerată nu este nici ea mai constructivă.

PEŞTI
Vă simţiţi în formă bună, fizic şi nu vă lipseşte nici entuziasmul necesar finalizării unui proiect dificil care v-a mâncat timp şi nervi.

Centru Chirurgical Privat
(H-120201) Dr. Micluţa | Dr. Oniţa (H-83161)
ESTETICĂ
MĂRIRI ŞI MICŞORĂRI DE SÂNI
LIPOASPIRAŢIE LA ORICE NIVEL
VARICE FĂRĂ OPERAŢIE
Plata în rate sau cu card bancar
TEL:0722/306.396
PROCTOLOGIE
HEMOROIZI
FISURI ANALE
FĂRĂ OPERAŢIE
TEL: 0740/336. 899
www.madestetic.ro
ARAD, Str. L. Blaga 5, tel 21.00.67

Dobânzile bancare în vigoare la 19.11.2007

Denumirea băncii	Suma minimă (RON)		Dobânda (% pe an)													
			Persoane fizice							Persoane juridice						
				Pe termen de (luni)							Pe termen de (luni)					
	Persoane fizice	Persoane juridice	la vedere	1	2	3	6	9	12	la vedere	1	2	3	6	9	12
BCR	100	2500	0,25	5,75	-	5,85	6,25	6,50	6,70	0,25	5,5	-	5,75	6	6,25	6,5
BRD	150	-	0.25	5,5	5,5	5,75	5,75	5,75	6	0,25	6	6	6,25	6,25	6,25	6,5
San Paolo IMI Bank	1000	5000	0,1	6	–	6,75	6,9	6,9	7	0,1	6	–	6,5	6,75	6,9	7
B. Transilvania	100	2500	0,25	7	–	7	7	7,25	7,25	0,25	7	–	7	7	7,25	7,25
BancPost	300	50.000	0,15	4,5	–	4,75	5	5,25	5,5	1	3,5	–	3,75	4	4,25	4,5
Reiffeisen	150	150	0,25	5	–	5,15	5,35	-	5,75	0,25	5	–	5,15	5,35	-	5,75
Coop. Mureşul	30	200	0,25	5	–	6	7	8	9	0,25	5	–	6	7	8	9

Luni, 19 noiembrie 2007

Ziua precedentă

Arad	2-6°C
Lipova	2-6°C
Chişineu-Criş	1-5°C
Săvârşin	1-5°C
Sebiş	2-5°C

Umiditate: 87%
Presiune: 101 KPA
Precipitaţii: 80%
Vânt: 5 km/h
Direcţie vânt: SSE

Biserica ortodoxă
Sf. Proroc Avdie; Sf. Sfinţit Mucenic Varlaam.

Biserica romano-catolică
Ss. Epimah şi Alexandru, m.

Biserica greco-catolică
Sf. Pf Avdie; Sf. M Varlaam.

Prognoza meteo pentru astăzi:

Temperaturile se vor situa între 0 şi 7 grade. Vântul va sufla cu 5 km/h, dinspre SSE. Vom avea parte de averse de ploaie.

VREMEA luni

0° minim | 7° maxim

http://meteo.aradon.ro
Prognoza meteo pentru Arad

Soarele răsare: 07:39
Soarele apune: 17:00

Fazele lunii:

03.10	11.10	19.10	26.10

Prognoza meteo pentru 3 zile:

Temperaturile minime vor fi cuprinse între -1 şi 0 grade, iar cele maxime între 7 şi 11 grade. Vremea va fi mohorâtă, cu averse de ploaie şi cerul noros.

Temp. minime:	-1 la 0°C
Temp. maxime:	7 la 11°C

luni
Averse de ploaie
Min.: 0°C
Max.: 7°C

marţi
Parţial noros
Min.: -1°C
Max.: 7°C

miercuri
Parţial noros
Min.: -1°C
Max.: 9°C

joi
Ploi şi ninsoare
Min.: 0°C
Max.: 11°C

ADEVĂRUL
Cotidian independent Arad
B-dul Revoluţiei nr. 81, Arad

Director editor: Mircea Ţişcă
Secretariat - 281802, fax - 280655
Şef departament difuzare: Sorina Ambruş - 281797
Şef departament marketing: Eugenia Bărdaş - 280943
Marea publicitate - 280904, 280943,
Mica publicitate - 210775
Tiparul executat la: SC Inform Media SRL, Calea Torontalului, DN 6, km 5,7, Timişoara

Redactor şef: Doru Sava
Responsabil de număr: Doru Sinaci

Redactor coordonator: Doru Sinaci - 280854, Secretar general de redacţie: Gabriela Groza - 280854 Sec. red.: Monica Ardelean - 280854 Departamente: *Eveniment:* Cosmin Mihuţa, Lucian Şerban, Margareta Szegő - 280003; *Politic:* Simion Todoca - 281738; *Economic:* Gerlinde Knap, Adriana Barbu, Andreea Pintea - 281738; *Cultură, Învăţământ:* Vasile Filip, Vasile Sărăndan - 280318; *Social:* Tristan Mihuţa, Diana Duţu - 281855; *Sport:* Daniel Scridon, Adrian Hărţău, Leonard Sfâra - 281701; *Foto:* Ştefan Matyaş - 281701; *Tehnoredactare:* Ghizela Şerban, Ramona Vidulescu, Cristi Ciulei; *Corectură:* Andreea Iuciuc, Angel Rotar

PE SCURT

• **Sprijin.** Prezent câteva minute la Ineu, pentru a vedea stadiul în care se află lucrările la spitalul orăşenesc, ministrul Sănătăţii, Eugen Nicolăescu, a promis că va sprijini finanţarea lucrărilor. Anul viitor, Ministerul Sănătăţii va aloca pentru Ineu 200 de miliarde de lei vechi.

Şcoală de lapte

Târnova (L.Ş.) - La Târnova, compania italiană „Bonolact" se pregăteşte să înfiinţeze o şcoală de lapte pentru formarea de personal specializat în conducerea fermelor agricole şi de creştere a animalelor. Tot aici urmează să se construiască o fabrică de lapte şi o fermă de creştere a animalelor.

Investiţia va fi de peste două milioane de euro şi va fi făcută din fonduri structurale.

Şedinţă

Hunedoara (C.M.) - Hunedoara a fost gazda Conferinţei Regionale ATOP din Regiunea Vest. Tema dezbaterilor a fost axată pe întrebarea „Este ATOP o autoritate în domeniul ordinii publice la nivelul judeţului?", întrebare la care au oferit răspunsuri Dorin Martin, membru ATOP Hunedoara, Dănuţ Bala, membru ATOP Arad, Levente Horvath, subprefectul judeţului Arad, membru ATOP, dar şi alţi membri prezenţi.

(Foto: M. S.)

Patinoar deschis

Arad (A.B.) - Vineri seara, patinoarul artificial din Subcetate şi-a deschis porţile. Zeci de arădeni au luat cu asalt chioşcul de închiriere de patine pentru a se da pe gheaţa patinoarului (au fost închiriate peste 250 de patine), atmosfera fiind colorată de muzica de sărbătoare. Edilul local a ales să-şi ducă şi fetiţa de nici un an la patinoar şi chiar să o lase să se dea pe gheaţă, încălţată cu patine speciale. Patinoarul va fi deschis zilnic pentru arădeni, de acum până în primăvară, tarifele practicate de Primărie pentru orele de patinaj şi pentru închirierea patinelor fiind aceleaşi cu cele percepute anul trecut.

ARAD ONLINE **aradon.ro**
Aici poţi vedea video

Porcul din Alfa

Arad - Cititorul nostru Sebastian Dehelean a prins în imagini un aspect din cartierul Alfa. „Porcul se plimba duminica la amiază fără nici o problemă pe noile drumuri făcute de Falcă. Aici, în cartier, parcă e junglă, când porci, când vaci, cai, capre sau oi. Tot felul de animale ciudate. Nici jandarmeria, nici poliţia nu au treabă. La unele persoane din cartier deja le este frică să mai meargă pe stradă", ne explică Sebastian Dehelean.

ARAD ONLINE **www.aradon.ro**
Aici mai multe fotografii

CARICATURA ZILEI de Flavius Miheş

Scandal pentru Revelion

■ Aleşii acuză Primăria că mută banii pentru a nu indica sumele destinate Revelionului 2008.

ADRIANA BARBU
adriana.barbu@informmedia.ro

Consilierii se tem că Revelionul 2008 va fi şi mai costisitor decât cel din acest an (Foto: Ştefan Matyaş)

Arad - Consilierii locali nu au de gând să uite cu uşurinţă faptul că Primăria nu a făcut publice nici până astăzi contractele semnate cu impresarii pentru Revelionul 2007 şi nici sumele imense cheltuite pentru formaţii fără trecere. Subiectul a revenit în actualitate în ultima şedinţă CLM, în condiţiile în care Primăria să grăbeşte să aloce sume importante şi pentru Revelionul 2008. Totul a pornit de la cele şase miliarde alocate Casei de Cultură pentru acţiuni din luna decembrie, bani care l-au scos din sărite pe alesul Coloman Edeleni. Acesta a acuzat Primăria că a alocat, din nou, bani acestei instituţii, deşi garantase că cele 6,3 miliarde alocate anterior Festivalului Vinului urmau să fie ultimii destinaţi acesteia, pentru toate manifestările anului 2007. „Se face campanie pe banii arădenilor. Alţi bani, altă distracţie", a fost concluzia consilierului.

Deşi executivul Primăriei a indicat faptul că ar fi vorba de aceiaşi bani, care au fost doar mutaţi dintr-o parte în alta, consilierii Opoziţiei au refuzat explicaţia susţinând faptul că Primăria încearcă, prin aceste mutări, să tragă în piept arădenii şi să-i deruteze pe aleşi, astfel încât aceştia să nu vadă care este suma totală pe care executivul are de gând să o cheltuiască pe astfel de manifestări.

Revelion „mascat"

„Cu astfel de modificări şi mutări de bani trebuie să fi super extra, pentru a-ţi da seama ce se întâmplă. Imediat după Revelion, am cerut să mi se prezinte sumele de bani cheltuite şi nu am primit răspuns nici până acum. Am ajuns la următorul Revelion ca să observăm că sumele destinate unor astfel de evenimente sunt mutate la Direcţia de asistenţă socială. Acolo e prevăzut Revelionul vârstei a treia. Vor chefui viitorii pensionari până o să ajungă la spital, de un miliard! Asta doar ca să nu vedem câţi bani cheltuieşte Primăria la adevăratul Revelion. Vă bateţi joc de bani şi îi puneţi doar pentru a vă cosmetiza imaginea", a punctat Rodica Borza.

> *Nici noi nu suntem veniţi cu pluta*
>
> **DOREL POPA**

Avertisment

Deşi iniţial a vrut să se abţină de la comentarii, Dorel Popa a intervenit pentru a puncta faptul că „este inadmisibil ca, până la 1 decembrie, să nu ni se dea o explicaţie la cheltuielile Revelionului trecut", stabilind ca data de 1 decembrie să fie termenul limită pentru aceste informaţii. „Vă rog să supuneţi la vot propunerea mea pentru 1 decembrie, pentru că a trecut un an şi încă nu am primit răspunsul cu privire la Revelionul 2007. În orice alt loc, Modern Talking cântă cu 10-20 de mii de euro, numai la noi a cântat pe 200 de mii. Nici noi nu suntem veniţi cu pluta. Cred că arădeanul ar trebui să ştie cum s-au cheltuit aceşti bani", a afirmat Popa, încercând astfel să atenţioneze Primăria că aleşii nu vor mai trece cu vederea acţiuni similare celor legate de Revelionul 2007.

Consilierul Ovidiu Moşneag a cerut ca, la viitoarea şedinţă a CLM, aleşilor să li se prezinte desfăşurătorul acţiunilor care vor avea loc în luna decembrie, pentru a avea o idee despre sumele ce se vor cheltui de către Primărie. Un lucru e sigur, Primăria a trecut activităţile de acest gen în seama altor instituţii din subordine, şi, în primul rând, în grija Casei de Cultură şi a Direcţiei de asistenţă socială, un alt motiv de îngrijoare pentru aleşi.

Probleme la cantina spitalelor (Foto: M. Szego)

DSVSA dă iama în spitale

■ Firma care pregăteşte mâncarea pacienţilor de la „Judeţean" şi „Municipal" a fost prinsă în ofsaid.

Arad (L.Ş.) - Inspectorii DSVS Arad au efectuat o serie de controale la cantine, pentru a vedea dacă sunt respectate condiţiile de igienă în spaţiile de preparare şi servire a mesei. Au fost verificate cantinele liceelor Vasile Goldiş, Dimitrie Ţichindeal, Grupului Şcolar Transporturi CFR, cele ale Universităţii de Vest „Vasile Goldiş", Petrom Service şi cantinele aparţinând Spitalului Judeţean Arad şi Spitalului Municipal. „La cantina Spitalului Judeţean, deservită de SC Medical Trust SRL, s-au constatat următoarele deficienţe: lipsa înregistrării sanitar veterinare, lipsa graficelor de temperatură. Pentru acestea a fost aplicată o amendă de 10.000 RON", a declarat Viorel Agud, directorul executiv al DSVSA Arad. „La cantina Spitalului Municipal, deservită de SC Medical Trust SRL, a fost aplicată o amendă de 10.000 RON pentru lipsa înregistrării sanitar veterinare şi pentru faptul că echipamentul de protecţie era incomplet", a mai precizat Agud.

CLM, fără serviciu juridic

■ Coloman Edeleni cere desfiinţarea serviciului juridic în cazul în care CLM angajează avocat.

ADRIANA BARBU
adriana.barbu@informmedia.ro

Arad - Consilierul local, Coloman Edeleni nu este de acord cu hotărârea prin care Consiliul Local Municipal a decis angajarea unui avocat care să le apere interesele în procesul Elecon. Alesul a decis să îşi facă publice motivele pentru care este împotriva acestei hotărâri şi soluţia pe care o vede aplicată în acest caz. „Pe mine nu mă poate reprezenta camarila lui Falcă, adică Manta, Ovidiu Marian sau Costin. Ei nu pot să hotărască în numele meu. Dacă acceptăm hotărârea, înseamnă că le dăm putere deplină acestora. Consiliul local are un serviciu juridic care ar trebui să reprezinte interesele CLM. Altfel, trebuie să îi destituim pe aceştia dacă nu fac lucrurile pentru care sunt angajaţi. Noi nu avem nevoie de nici un avocat", ne-a declarat Coloman Edeleni.

Adresă către instanţă

Alesul crede că „dacă există suspiciunea că funcţionarii publici de la Serviciul juridic nu sunt capabili, atunci avem o problemă. Numai că, dacă mergem pe această variantă, atunci ar trebui să angajăm câte un avocat pentru fiecare proces pe care îl avem şi pentru fiecare hotărâre pe care o luăm. Avem un serviciu juridic care are tocmai rolul de a merge în instanţe, şi în cazul, în care CLM este prejudiciat, să reprezinte interesele acestuia în faţa judecătorilor. Nu cred că trebuie să cheltuim bani în plus din buget pentru alţi jurişti şi avocaţi".

> *Înseamnă că avem un serviciu juridic incompetent*
>
> **COLOMAN EDELENI**

Coloman Edeleni a decis să acţioneze şi a susţinut că va face, în zilele viitoare, o întâmpinare către Tribunalul Arad, în care va arăta că „nu putem fi reprezentaţi de camarila lui Falcă, în cazul în care CLM nici măcar nu trebuie să se apare pentru că nu e parte în proces. Noi doar ne putem constitui parte civilă în procesul penal".

Bani pentru toţi?

Consilierul a mai propus, totodată, desfiinţarea serviciului juridic al Primăriei Arad, în cazul în care acest serviciu nu este capabil să apare interesele CLM. „Avem un serviciu juridic incompetent şi, ca atare, trebuie desfiinţat, dacă tot plătim o firmă care să ne apere interesele în instanţă. Aceasta este singura mea concluzie, pentru că nu putem şi nu trebuie să-i plătim pe toţi. Putem, atunci, să facem, de pildă, un contract pe un an cu o firmă de avocatură, care să ne reprezinte interesele, dacă ai noştri nu pot", a conchis Coloman Edeleni.

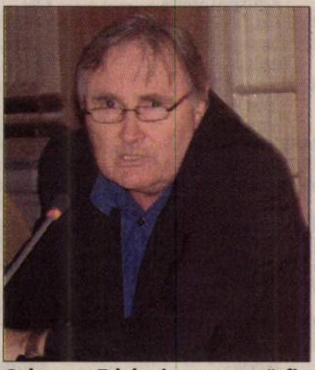

Coloman Edeleni nu vrea să fie reprezentat de avocat în procesul Elecon (Foto: M. Szego)

G.I. MOTOR Solutii pentru constructii!
TOATĂ GAMA DE MATERIALE DE CONSTRUCŢII
PRIN DEPOZITELE DIN: GARA ARADUL NOU- 0257-288009
STR. EFTIMIE MURGU COLŢ CU PĂDURII - 0257- 256243
GARA LIPOVA- 0257-562388
S.C. G.I.MOTOR S.R.L
ARAD, CALEA AUREL VLAICU, NR.267 TEL: 0257-251417, FAX: 0257-280376
E-MAIL: GIMOTOR@RDSAR.RO
(H-119695)
RECLAMĂ

PE SCURT

• **Parteneriat.** Asociaţia Millennium Center anunţă recrutarea unei persoane care să participe la un stagiu de voluntariat în Olanda, într-un proiect al unei organizaţii partenere, Code International, în perioada 01.02.2008–01.02.2009.

ARAD ONLINE **www.aradon.ro**
Aici detalii pentru înscriere

SUDOKU

Reguli:

În fiecare bloc sunt câteva cifre între 1 şi 9, stabilite dinainte. Acestea trebuie completate cu cifrele-lipsă, în aşa fel încât fiecare număr să figureze o singură dată. De asemenea, cifrele de la 1 la 9 trebuie să figureze o singură dată atât pe rândurile orizontale cât şi pe coloanele verticale ale celor nouă blocuri luate împreună.

ÎNCEPĂTORI

9	6	5				2	8	
8			5	4	6			7
			9	2	8			
	3			6			4	
1								9
	8			7			1	
			3	5	4			
3			2	8	7			6
	4	7				8	5	

AVANSAŢI

	6	1	3			2		
3			8	2				
	8				9			
8	9							
	7		5	9	2		3	
							6	4
			6				8	
				7	4			6
		2			8	3	5	

Soluţia jocului din numărul precedent

ÎNCEPĂTORI

7	9	6	5	2	1	3	8	4
1	8	5	3	4	7	6	9	2
2	4	3	8	9	6	7	5	1
3	6	8	1	7	5	4	2	9
4	5	2	6	8	9	1	3	7
9	7	1	2	3	4	8	6	5
5	3	9	4	1	8	2	7	6
6	2	4	7	5	3	9	1	8
8	1	7	9	6	2	5	4	3

AVANSAŢI

9	1	7	8	5	3	6	2	4
3	6	2	9	4	7	1	8	5
8	5	4	2	1	6	9	7	3
7	8	3	1	6	4	2	5	9
1	2	6	3	9	5	7	4	8
5	4	9	7	8	2	3	1	6
6	7	8	5	2	9	4	3	1
4	3	1	6	7	8	5	9	2
2	9	5	4	3	1	8	6	7

Cuvinte norocoase!

Concursul „Cuvinte norocoase!" continuă. Completaţi toate integramele din perioada 13 noiembrie a.c. – 27 noiembrie a.c. şi trimiteţi-le, împreună cu un (singur) talon de concurs, pe care îl găsiţi alături, pe adresa Redacţiei (B-dul Revoluţiei nr. 81), până în data de 7 decembrie a.c. Plicurile cu cele 13 integrame completate şi talonul de concurs aferent, completat la toate rubricile, pot fi depuse şi direct la sediul Redacţiei. În urma unei extrageri care va avea loc în data de 10 decembrie a.c., cel mai norocos fidel al integramelor va câştiga un obiect de uz casnic. Extragerea va avea loc în prezenţa unei comisii. La acest concurs nu pot participa angajaţii Inform Media şi nici rudele acestora de gradele I şi II.

REŢETA ZILEI

Tocană din carne de porc

Ingrediente: 1 kg carne de porc, 4-5 cepe, 1 lingură untură, 150 ml bulion sau 4-5 roşii, sare, piper.

Mod de preparare: Se taie carnea în bucăţi mai mici, se prăjeşte în puţină untură, se adaugă ceapa tăiată peştişori, se lasă să se prăjească puţin, se adaugă puţină apă şi se lasă să fiarbă înăbuşit. Din când în când se mai adaugă puţină apă, procedând astfel, până când carnea este fiartă. Se adaugă bulionul sau roşiile curăţate de pieliţe şi seminţe şi tăiate în bucăţi mici, sarea şi puţin piper. Se acoperă cratiţa şi se lasă la foc mic ca să scadă. **Poftă bună!**

INFORM MEDIA

SC Inform Media SRL, lider pe piaţa în domeniul editării ziarelor şi serviciilor internet în zona de vest a Austriei, zona de nord-est a Ungariei şi România, membru al unui grup de firme multinaţionale

CAUTĂ muncitori calificaţi şi necalificaţi la maşina de tipar pentru punctul de lucru Timişoara

Condiţii:
- studii medii - cunoştinţe mecanice constituie un avantaj
- disponibilitate de lucru în schimburi
- capacitate de muncă sporită

Se ofera:
- cazare
- pachet salarial atractiv
- posibilităţi de dezvoltare a carierei

Cunoaşterea limbii engleze, germane, maghiare constituie un avantaj.

email: recruitment@informmedia.ro
tel. 0256/305-747, fax: 0256/305-749.

RECLAMĂ

Încălţaţi de indieni
Cizmuliţe
Încălţaţi prin casă
Părinţi alintaţi
Admirat la apa cişmelei
Canelură
În ocnă!
Pantof de sport
Într-un pantof!
Pănură
Parte a pantofului
Încercat
Încălţate de ţărăncuţe
Dat la casă
A se fisura
Farmec personal
Umblă încălţat
Şefi
Măsură de domn
Esenţă de tisă!
Implorare
Ultimii bani!
Merge la repetiţie
Cu nasul pe sus
Târguri
Scoasă din minte
Încălţaţi prin casă
Pentru
În cipici!
Pantofi cu vârf ascuţit
Rodeşte dude
Papucel
Se strâng ghem
Legat la pantof
Încălţat în poveste
Final de epopee!
Dânsul
Picioruş fin
Mioare
Nuc găunos!
Urme de baschetţi!
Identici
Pieptar rustic

Soluţia integramei din numărul precedent: B – G – ZOR – PASUNE – ET – CAVALE – A – BI – IP – LUP – I – CD – CAS – STA – PIN – T – URDA – ITI – BRANZA – AG – MC – ALINA – NAUT – TUCI – E – LANA – IE – SO – RA – IMAS – STANI – ETIC

Nume.............................Prenume...............................
Adresa...
Tel..............................Localitatea...........................
Sunteţi abonat la Adevărul? DA ☐ NU ☐
ADEVĂRUL

PROGRAME TV

TVR 1

07:00 Jurnalul TVR
Sport
Meteo
08:00 Telematinal
Transmisiune directă
09:00 Jurnalul TVR
09:10 Telematinal.
10:10 Komando TVR (r)
10:35 Cartea europeană Club 27 (r)
11:05 Olimpiada animalelor 2
12:00 Maestro Baritonul Alexandru Agapie
13:00 Phil din viitor (s)
13:30 Desene animate
Bali (s)
14:00 Jurnalul TVR
Sport
Meteo
14:45 Teleshopping
15:00 Fascinaţia zborului (s)
15:30 Kronika Emisiune în limba maghiară
17:00 Jurnalul TVR
17:15 Sănătate pentru toţi!
17:40 Ne vedem la TVR !
18:40 Patrula de mediu Poluezi ? Păzea !
18:45 Europarlamentar 2007
19:00 Jurnalul TVR Sport Meteo
20:15 Alegeri europene 2007
20:45 Liceul de muzică 2
(comedie SUA 2007) Pentru că în 2006 filmul Liceul de muzică / High School Music (difuzat şi de TVR) a avut un spectaculos succes în America, realizatorii şi-au propus să continue savuroasele întâmplări prin care trece un grup de adolescenţi talentaţi de la un liceu de muzică, reuniţi sub numele de Wildcats.
22:45 Jurnalul TVR
Sport Meteo
23:20 Kojak (s)
0:15 Raliul Irlandei
1:15 Desperation
(fantastic-SUA: 2006)
3:30 Jurnalul TVR (r)
Sport Meteo
4:30 Maestro (r)
5:20 Celebrităţile timpului tău (Australia 2005)

PRO TV

07:00 Ştirile ProTv
Ce se întâmplă, doctore ?
09:10 Omul care aduce cartea
09:15 Pe locuri, fiţi gata, gătiţi! (s)
10:15 La Bloc (r)
11:00 Poirot (s)
12:00 Tânăr şi neliniştit (r)
Povestea a trei familii care trăiesc în Genoa City, "Tânăr şi neliniştit" acoperă cele mai importante şi interesante teme ale vieţii moderne, pornind de la muzică şi carieră până la situaţii limită...
13:00 Ştirile Pro Tv
13:45 Xena, prinţesa războinică (s)
14:45 Om sărac, om bogat
16:00 Tânăr şi neliniştit (s)
17:00 Ştirile ProTv. Vremea
17:45 Happy Hour
18:55 Ştirile Sportive
19:00 Ştirile Pro Tv
Sport
Vremea
20:30 Unicul
(acţiune, SUA, 2001)
22:30 Ştirile Pro Tv
Sport
23:15 Prison Break (s)
Vremea
00:15 Apropo tv (r)
01:15 Icstrim TiVi
01:55 Omul care aduce cartea (reluare)
Criticul literar, Dan C. Mihailescu, realizatorul emisiunii "Omul care aduce cartea" prezintă în fiecare zi la Pro TV câteva cărţi alese din ultimele apariţii din spaţiul publicistic.
02:00 Ştirile Pro Tv
03:00 Pe locuri, fiţi gata, gătiţi!
(reluare)
04:00 Pro Motor
(reluare)
05:00 Film serial: Poirot
(reluare)
06:00 Happy Hour (reluare)

ANTENA 1

06:00 În gura presei
07:00 Matinal: Dimineaţa devreme
09:00 În gura presei (r)
10:00 Concursul interactiv
11:00 Xena: Prinţesa războinică
(film serial)
Regia: Jace Alexander, Josh becker
În distribuţie: Lucy Lawless
12:00 Oraşul promisiunilor (r)
13:00 Observator
13:45 Benny Hill (r)(serial)
Benny Hill, cel mai popular comic englez, şi-a scris şi şi-a interpretat propriul show de televiziune. O mulţime de feţe, jocuri de cuvinte, umor de calitate şi multe gaguri care vă vor face să râdeţi
14:15 Divertisment: Divertis Mall (r)
15:15 Divertisment: Animat Planet (r)
16:00 Observator
17:00 9595
19:00 Observator
Sport Meteo
20:30 Divertisment: Test de fidelitate
22:30 Observator
Sport
Meteo
23:30 Marius Tucă Show
"Marius Tucă Show" este pe lângă cel mai urmărit talk-show politic din România şi cel mai longeviv.
01:00 Xena
(reluare)
02:00 Concurs Interactiv
03:00 Observator
(reluare)
Observatorul ANTENEI 1 este construit ca un jurnal de atitudine, în care subiectele mari, grave, naţionale contează şi nu suferă în competiţia cu soluţia facilă a ştirilor sângeroase.
04:30 9595
(reluare)

HBO

06:00 Zâmbeşte (Dramă, SUA, 2005.) Cu: Mika Boorem, Beau Bridges
07:45 Casanova
(Romantic, SUA, 2005.) Cu: Heath Ledger, Sienna Miller
09:35 Poliţist sub acoperire
(Comedie, SUA, 2005). Cu: Tommy Lee Jones, Christina Milian
11:15 Păzea la mingel
Comedie, SUA, 2004. Cu: Vince Vaughn, Christine Taylor
12:45 Albert cel gras (Comedie, SUA, 2004).Cu: Kenan Thompson, Kyla Pratt
14:15 Maşini (Animaţie, SUA, 2006.) Regia: John Lasseter
16:15 Ai tăi, ai mei şi ai noştri
(Comedie, SUA, 2005). Regia: Raja Gosnell. Cu: Rene Russo, Dennis Quaid
17:40 Surorile (Dramă, SUA, 2005. Cu: Maria Bello, Erika
19:30 Pe platourile de filmare
20:00 Hoffa
(Biografic, Franţa, 1992).Cu: Danny DeVito, Jack Nicholson, Armand Assante
22:20 Californication Ep. 3: Curva Babilonului
(Comedie, SUA, 2007.) Cu: David Duchovny
22:50 Insula (SF, SUA, 2005.) Cu: Ewan McGregor, Scarlett Johansson
01:05 Hoffa (Biografic, Franţa, 1992.) Cu: Danny DeVito, Jack Nicholson, Armand Assante
03:25 Californication Ep. 3: Curva Babilonului
(Comedie, SUA, 2007). Cu: David Duchovny, Natascha McElhone
03:55 Femela mereu deasupra (Romantic, SUA, 2000.) Regia: Fina Torres. Cu: Penelope Cruz, Murilo Benicio, Harold Perrineau

TVR 2

7:00 Lumea azi (r) **7:30** Poftă bună ! (r) **8:00** Aventurile lui Tarzan (s) **8:30** ABC... De ce ? **9:05** Liber pe contrasens (r) **10:10** Tonomatul DP 2 **11:35** Noi începuturi (s) **12:35** Atenţie: se cântă ! (r) **13:30** Dincolo de cântec (r) **14:00** Teleshopping **14:30** Top 7.ro (r) **15:00** Împreună în Europa Primul pas **16:00** Jurnalul TVR (r) **16:15** Jurnalul Euronews pentru România **16:30** Europarlamentar **16:40** Autostrada TVR **18:00** Jurnal regional **18:35** Elisa (s) **19:30** Alegeri europene 2007 **20:00** Un român la porţile Formulei 1 **20:35** Dincolo de hartă **21:30** Ora de ştiri Ştiri, sport, meteo **22:30** Mr. Baseball (comedie - SUA, 1992) **0:25** Replay **0:50** Charlie Jade (s) **1:45** Gheaţă albastră (r) **3:30** Megatehnicus (r) **4:00** Tonomatul DP 2 (r)

AXN

07:00 Poliţia portuară (s) **08:00** O lume dispărută (s) **09:00** Divizia (s) **10:00** V.I.P. (s) **11:00** O lume dispărută (s) **12:00** Poliţia portuară (s) **13:00** Divizia (s) **14:00** Brigada specială (s) **15:00** V.I.P (s) **16:00** Poliţia portuară (s) **17:00** O lume dispărută (s) **18:00** Divizia (s) **19:00** Brigada specială (s) **20:00** Minţi criminale (s) **21:00** Maeştrii SF-ului (s) **22:00** Răsfăţaţii Americii (Romantic, SUA, 2001) **00:00** Minţi criminale (s) **00:55** Maeştrii SF-ului (s) **01:55** Răsfăţaţii Americii (r) **03:50** Minţi criminale (s)

Redacţia Adevărul nu îşi asumă răspunderea pentru eventualele modificări survenite în programele TV, după închiderea ediţiei

PRIMA TV

07:30 Dragoste şi putere (s) **08:00** Sport **08:05** Spitalul All Saints (r) **09:00** Levintza prezintă (r) **09:30** Tot ce ştiu despre bărbaţi (s) **10:00** Jake şi Grăsanul (r) **11:00** Teleshopping **11:30** Home Video (r) **12:00** Chris Isaak Show (s) **13:00** Teleshopping **13:30** Dragoste şi putere (s) **14:00** Teleshopping **14:30** Cărările sufletului (comedie, SUA 1995) **16:30** Spitalul All Saints (s) **18:00** Focus **19:30** Camera de rîs **19:40** Atenţie ADHD! **20:00** Poliţia în acţiune 21:00 Trădaţi în dragoste **22:00** Trăsniţi DIN N.A.T.O. (s) **22:45** Focus Plus **00:00** Medium

PRO CINEMA

06:00 Apropo TV **09:00** Liga juniorilor (r) **09:30** Nebun după tine (r) **10:00** Zâmbiţi vă rog **11:00** Blue Collar TV (r) **11:30** Familia Bundy (r) **12:30** Teo (r) **13:45** La Bloc (r) **14:15** Witch (s) **14:45** Looney Toons **15:15** Blue Collar TV (r) **16:00** Seinfeld (r) **17:00** Vacanţă in Las Vegas (acţiune SUA) **19:00** Nebun după tine (s) **19:30** Freddie (s) **20:00** Cu naşu' la psihiatru (comedie SUA, 1999) **22:15** Vechea gaşcă (comedie SUA, 2003) **00:15** Seinfeld (s)

NAŢIONAL

08.00 Naţionala de bere (r) **09.00** Dimineaţa cu Răzvan şi Dani **10.00** Mari artişti **12.20** Look who is winning **14.30** Raven (s)) Raven este o adolescentă care se confruntă cu problemele specifice vârstei la fel ca ceilalţi adolescenţi. Dar are totuşi un atu în cadrul întâmplărilor de zi cu zi: scurte viziuni în care i se arată mici fragmente din viitorul apropiat. **15.00** Să v-amintiţi... du-minica! (r) **18.00** Căsătoriţi pe viaţă (s) **18.30** Ştiri Naţional TV **20.00** Ţara lui Papură Vouă **20.15** Echipa de investigaţii **21.00** La un pas de adevăr **22.00** Miezul pro-blemei **23.30** Ştiri

ACASĂ

06:00 – Acasă în bucătărie (r) **07:00** – Văduva Blanco (r) **09:00** – De 3 x femeie (r) **10:00** - Cântec de iubire (s) **11:00** – Împotriva destinului (s) **12:00** – Trupul dorit (s) **14:00** – Inimă de ţigan (r) **15:15** – Reţeta de acasă **15:30** - Văduva Blanco (s) **17:30** - Poveştiri adevărate (s) **18:30** – Cele două feţe ale Anei (s) **19:30** - Răţuşca cea urîtă (s) **20:30** – Inimă de ţigan (s) **21:30** – Clona (s) **22:30** – Poveştiri de noapte **23:00** – Războiul sexelor (s) **23:40** – Montecristo (s) **00:45** – Poveştiri adevărate (r) Vremea de acasă

M1

6:50 Răsărit de soare **10:00** Dr. Quinn **11:00** Planeta noastră **11:55** Jurnal parlamentar **13:00** Ştiri, sport **13:15** TV Taxi **13:30** Magazinul rromilor **14:30** Absolut **15:00** Dragă Domnul Dr. **15:55** Emisiune istorică **16:25** Sophie logodnica nedorită **16:55** Pinguinii **17:10** Evrica! **17:30** TV Taxi **17:45** Ştiri **18:10** Oraşul de provincie **18:50** Magia **19:45** Moştenitorul **20:30** Ştiri **21:10** Avocatul TV **22:10** Girofarul albastru (mag.) **23:05** Luni seara **23:45** Casa culturii

HALLMARK

12.00 Lumile lui H. G. Wells (I) (f). SF, coprod., 2001 **14.00** Amy (r) (s) **15.00** Lungul drum al dragostei (r) **17.00** Fiicele lui McLeod (s) Fiicele lui McLeod (s) Două surori trăiesc bucuria de a se fi regăsit una pe alta, dar au de făcut faţă unei încercări dificile atunci când sunt nevoite să administreze o fermă în mijlocul Australiei. **18.00** Desert şi dra-goste (f) Comedie romantică SUA, 2004 **20.00** Fiicele lui McLeod (s) **21.00** Medium (s) **22.00** Lege şi ordine: Intenţii criminale (s) **23.00** În umbra legii (r) **00.00** Medium (r) (s)

REALITATEA

09.00 Realitatea de la 09.00 **13.00** Realitatea de la 13.00 **14.50** Realitatea bursieră Zilnic, de luni până vineri, Sorin Freciu şi invitaţii săi vă dezvăluie culisele pieţei de capital. Veţi cunoaşte mecanismele din spatele evoluţiei cursurilor direct de la profesioniştii domeniului.. **15.00** Realitatea de la 15.00 **15.05** Fabrica **16.00** Realitatea de la 16.00 **17.15** Editorii Realităţii **18.50** Tu decizi **20.00** Rea-litatea de la 20.00 **20.05** Rea-litatea zilei **21.50** Ziarul Realităţii **22.00** 100% **23.00** Ultima oră **00.00** Realitatea de la 00.00

TV 2

7:00 Magellan **7:25** Ştiri **8:00** Mokka **10:20** Bucătăria Stahl **10:15** Barul cuvintelor **10:10** Teleshop **12:30** Pact cu diavol **14:30** Joc telefonic **15:20** Melrose Place (s) **16:25** Emoţii arzătoare (s) **17:25** Comisarul Rex (s) **18:30** Monk (s) **19:30** Ştiri, meteo **20:00** Activ (mag.) **20:40** Film serial: La bine şi la rău (Ung.) **21:20** Favorit **22:00** Film serial: NCIS (SUA) **23:10** Numere criminale (SUA) **0:10** Brigada Specială (SUA) **1:10** Curaj **1:40** Ştirile serii

DISCOVERY

11.00 Maşini pe alese **12.00** Con-struind viitorul **13.00** O pradă mortală **14.00** Everest **15.00** Cum se fabrică? **16.00** Criza Broscuţei **16.30** Criza microbuzului **17.00** În viteza a cincea **18.00** Motoci-clete americane **19.00** Vânătorii de mituri. Vânătorii de mituri, cei doi experţi în efecte speciale pentru filme artistice Adam Savage şi Jamie Hyneman, ajutaţi de echipa lor încearcă să separe adevărul de legendele urbane. **20.00** Cum se fabrică? **21.00** Povestiri şocante **22.00** Crime care au zguduit lumea **23.00** Constructorii de motociclete

PE SCURT

• **Imigranți bogați.** Autoritățile locale din Cittadella, o comună cu 20.000 de locuitori situată la 28 de kilometri de Padova, au emis o ordonanță care prevede că imigranții trebuie să aibă un loc de muncă, o casă decentă și un venit minim de 420 de euro, relatează cotidianul „La Stampa” în pagina electronică.

Lansare. Vineri după amiază, în prezența unui public de elită, scriitoarea Lia Alb și-a lansat la sediul rectoratului Universității „Aurel Vlaicu” ultimul volum, intitulat „Maica Anghelina”. Întâlnirea a fost moderată de rectorul UAV, prof. univ. dr. Lizica Mihuț, iar despre carte, apărută la Editura Marineasa, a vorbit cunoscutul critic literar, Cornel Ungureanu, și prof. univ. dr. Anton Ilica. (Foto: FAN)

Olimpiada studenților economiști

■ Universitatea de Vest „Vasile Goldiș” a organizat Olimpiada Națională a studenților economiști.

Arad (M.C.) - În organizarea Facultății de Științe Economice a Universității de Vest „Vasile Goldiș” la Arad a avut loc în perioada 16-18 noiembrie 2007 a doua ediție a Olimpiadei Studenților Economiști cu tema „Cibernetica statistică și informatica economică”.

Universitatea de Vest „Vasile Goldiș” Arad, în calitate de membră fondatoare a Asociației Facultăților de Economie va asigura publicarea într-un volum, în extenso, a lucrărilor premiate și în rezumat a celorlalte lucrări.

Juriul olimpiadei a fost format din reputați profesori ai Facultăților de Științe Economice din cadrul A.S.E. București și a Universităților din Cluj, Iași și Timișoara.

Marele premiu „Virgil Madgearu” a fost obținut de studentele Nagy Ioana, Simon Andra și Ștefanache Cristina de la Universitatea „Babeș-Bolyai”, Cluj-Napoca.

Universitatea de Vest „Vasile Goldiș” a obținut o mențiune prin studentele Toma Ana și Varga Silvia pentru lucrarea „Analiza statistică în cercetarea de marketing. Studiu privind ergonomia muncii”. Olimpiada studenților economiști, pe lângă o elevată ținută științifică a constituit și nu bun prilej pentru participanți pentru a cunoaște realizările comunității academice de la Universitățile de Vest „Vasile Goldiș”.

Studenții economiști la a doua Olimpiadă (Foto: FAN)

„ADEVĂRUL” ÎNTREABĂ: ***„Ce soluții vedeți pentru ieșirea din criză a UTA-ei?”***

Ar trebui un patron mai descurcăreț, care să știe să rezolve situațiile limită. Dacă ar fi un potențial financiar mai bun, UTA ar ieși din criză.

RĂZVAN MOȚ (16 ANI), ELEV

Un club de tradiție precum e UTA merită un investitor mai serios. Nu Consiliul local ar trebui să îi finanțeze, pentru că tot ce fac ei pentru oraș e inutil.

NICLOȘ FATH (24 ANI), AGENT

Dacă echipa s-ar prezenta mai bine pe teren și ar fi mai serioși, ar aduce sponsori mai buni. Și Primăria trebuie să îi susțină financiar.

SORIN DUCA (20 ANI), STUDENT

Îmi pare rău că „Bătrâna Doamnă” a ajuns în situația asta. Dacă nu sunt suficienți bani, merg în jos. Investitori mai buni, ar fi soluția.

IOSIF ALBERT (79 ANI), PENSIONAR

Dacă jucătorii s-ar pune pe treabă și și-ar da mai mult silința, ar primi și salar mai bun și ar fi motivați. Primăria ar trebui să rezolve situația.

RADU GLIGA (50 ANI), ANTRENOR BOX

Desenează felicitarea de Crăciun!

Arad (V.F.) - Vă invităm să ne ajutați să avem o felicitare așa cum le-ar plăcea tuturor colaboratorilor noștri să primească de sărbători, din partea ziarului Adevărul. Ceea ce trebuie să faceți, dacă sunteți copii talentați, este să desenați, pe o coală mică, o felicitare de Crăciun, după propria voastră inspirație, cât mai plină de semnificații. Desenul va trebui mai apoi să ajungă la noi, până în data de 10 decembrie a.c. Cel mai frumos desen se va transforma într-o felicitare adevărată, pe care, la rândul nostru, o vom trimite cu drag, cu ocazia praznicului Nașterii Domnului, tuturor colaboratorilor noștri de peste an.

Concursul începe ACUM!!! Desenează și trimite-ne felicitarea pe adresa redacția ziarului Adevărul (B-dul Revoluției, nr. 81) sau pe adresa de e-mail vasile.filip@inform-media.ro. Desenul poate fi adus și direct la redacție. Scrie pe plic: „Desenează felicitarea de Crăciun a Adevărului!”

Avem nevoie de numele, prenumele, vârsta, adresa și numărul de telefon ale fiecărui participant, pentru că acela care va desena cea mai frumoasă felicitare va primi din partea „Adevărului” un frumos cadou. Se vor acorda inclusiv premiile II și III, care vor consta, de asemenea, în daruri de Moș Crăciun. Și mai mult decât atât, juriul va alege și desenele ce vor ilustra paginile speciale de sărbători ale ziarului nostru.

Criză demografică

București (MF) - Numărul absolvenților de liceu din România va scădea, începând cu anul viitor, cu 15%, acest lucru urmând să aibă efecte negative asupra sistemului de educație universitar și asupra pieței muncii. Anul viitor, vor fi cu aproape 30.000 mai puțini absolvenți de liceu față de anul trecut, iar până în 2010 universitățile vor pierde nu mai puțin de 120.000 de tineri care le-ar fi putut ocupa băncile. Aceasta deoarece anul viitor vor absolvi liceul primele generații născute după 1989, când legalizarea avorturilor și dificultățile tranziției au dus la o scădere constantă a ratei natalității. Dacă în anul 1989 s-au născut aproape 370.000 de copii, în 1992 numărul de nou-născuți a fost de 260.000. Ministerul Educației a prevăzut deja, pentru anul universitar 2008-2009, să scadă numărul de locuri alocate universităților cu 8%. România se confruntă deja cu o criză demografică în ceea ce privește forța de muncă.

AICI E LOCUL CARIEREI TALE!
www.romjob.ro
PORTALUL NAȚIONAL DE LOCURI DE MUNCĂ

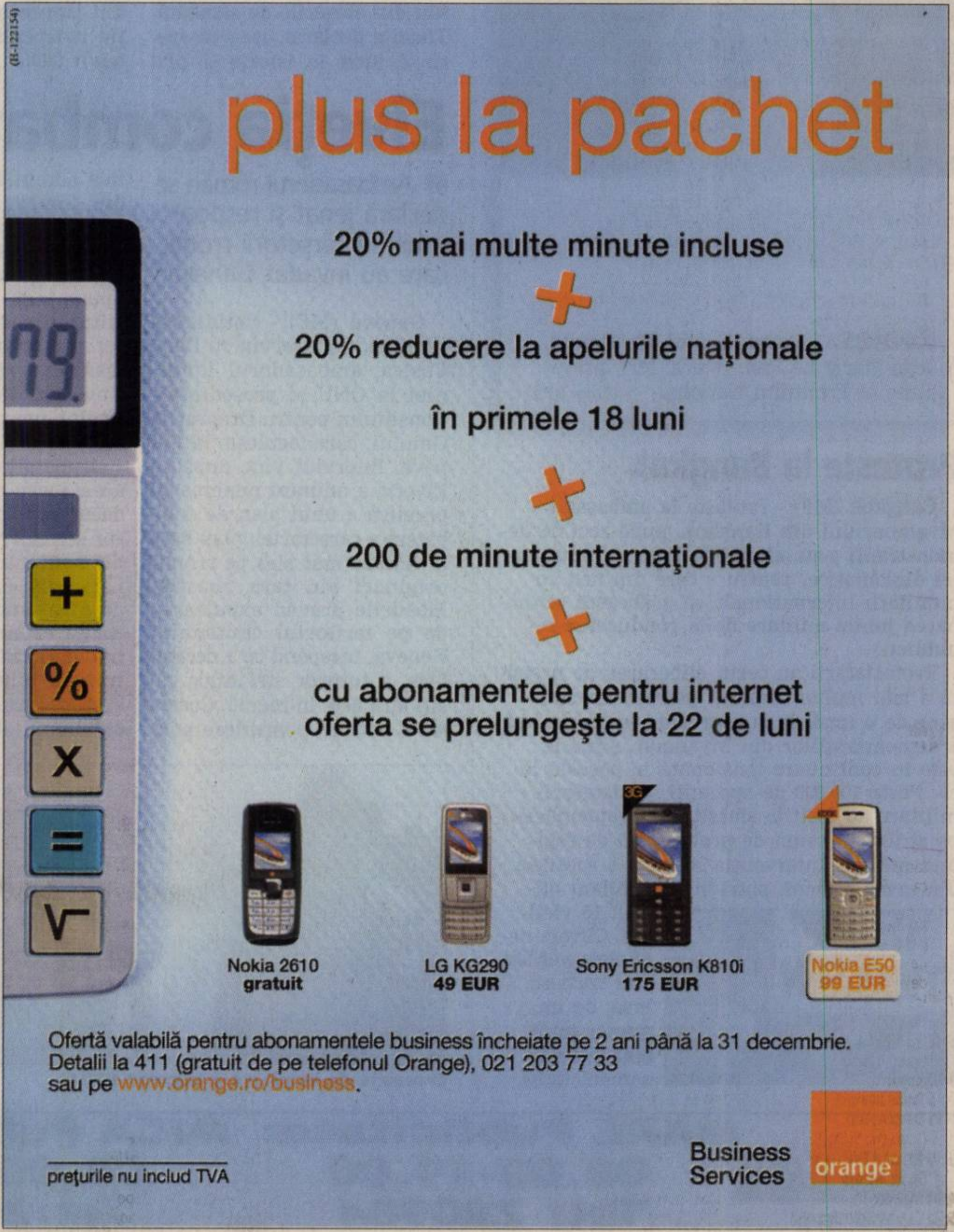

RECLAMĂ

PE SCURT

- **Inginerii, în top.** Pe lista candidaţilor pentru euro-parlamentare s-au înscris mai mulţi ingineri. Sunt 139 la număr, adică 25,2% din totalul candidaţilor. Pe locul doi se situează juriştii, 101 avocaţi fiind gata să renunţe la procesele în instanţă pentru un fotoliu de parlamentar european.

Patru pentru Irak

Varşovia (MF) - România şi cei mai apropiaţi aliaţi - Marea Britanie, Statele Unite ale Americii, plus Australia. Aşa va arăta, începând de anul viitor, harta prezenţei trupelor în zona de centru-sud a Irakului, după ce Polonia a anunţat, astăzi, că îşi va retrage, în 2008, cei 900 de militari din Irak.

Acuze prezidenţiale

Bucureşti (MF) - Preşedintele Traian Băsescu cere televiziunii publice să-şi respecte obligaţiile de informare care îi revin şi să explice cetăţenilor cum se vor desfăşura alegerile pentru Parlamentul European şi referendumul din 25 noiembrie. Într-un comunicat, şeful statului critică vehement modul în care televiziunea publică a reflectat până în acest moment campania pentru referendum şi îl acuză pe preşedintele SRTV, Alexandru Sassu, de rea-credinţă şi de blocare sistematică a accesului populaţiei la informaţie.

(Foto: EPA)

Atacuri dure

Cluj-Napoca (MF) - Guvernul, Parlamentul, premierul, parlamentarii, dar şi foştii preşedinţi ai României, Ion Iliescu şi Emil Constantinescu, sunt câteva dintre ţintele atacurilor dure pe care le-a lansat astăzi preşedintele Traian Băsescu *(foto)*, la Cluj-Napoca. Şeful statului a vorbit despre necesitatea introducerii votului uninominal şi despre eşecurile actualei clase politice. „Eşecurile politicienilor au culminat cu mutilarea Codului de Procedură Penală", a afirmat preşedintele Traian Băsescu. „Predecesorii mei au găsit o formulă de a convieţui cu această clasă politică, dar eu nu vreau să fac parte din această cârdăşie", a mai spus Băsescu. Şeful statului a numit eşecurile clasei politice, subliniind sănătatea, educaţia şi agricultura.

Reales. Liderul dreptei din Franţa, Jean-Marie Le Pen, reales, ieri, preşedinte al Frontului Naţional. (Foto: EPA)

Proteste la Bangkok

Bangkok (MF) - Proteste la ambasada Myanmarului din Bangkok, unde zeci de demonstranţi s-au adunat în faţa reprezentanţei diplomatice, pentru a cere din nou comunităţii internaţionale să grăbească schimbarea juntei militare de la conducerea republicii.

Protestatarii au cerut eliberarea de urgenţă a mai multor deţinuţi politici. La mai bine de o lună de la represiunea sângeroasă a demonstraţiilor din Myanmar, situaţia este în continuare tensionată în această ţară. Peste 100.000 de opozanţi ai dictaturii militare au ieşit la sfârşitul lui septembrie pe străzi, în semn de protest faţă de regimul militar. Intervenţia în forţă a acestuia din urmă a făcut, potrivit unui bilanţ oficial, 15 victime. Cifrele neoficiale vehiculate vorbesc, însă, de un număr mult mai mare de oameni ucişi.

(Foto: EPA)

Război diplomatic cu SUA

■ **După ce ambasadorul SUA a criticat modificările Codului Penal, politicienii români reacţionează.**

Bucureşti - Ambasadorul SUA la Bucureşti, Nicholas Taubman, ar trebui expulzat sau rechemat la post. Este opinia câtorva politicieni care au criticat dur declaraţiile făcute de oficialul american. Taubman a atacat decizia

> *Nu comentez declaraţiile lui Bogdan Olteanu*
>
> TRAIAN BĂSESCU, PREŞEDINTELE ROMÂNIEI

Camerei Deputaţilor de modificare a Codului Penal şi a Codului de Procedură Penală acuzând intenţia parlamentarilor de a reduce independenţa procurorilor. Preşedintele Senatului, Nicolae Văcăroiu, consideră: „Este ambasadorul unei ţări prietene, cu care avem un parteneriat, dar asta nu-i dă dreptul să se amestece în treburile interne ale României, mai ales că face o serie de afirmaţii care nu sunt conforme cu realitatea". Mult mai dur este senatorul PRM Gheorghe Funar: „În mod normal, în opinia mea, premierul Tăriceanu, la o asemenea atitudine a ambasadorului american, la un asemenea amestec grav în treburile interne ale României, trebuia să convoace Guvernul. Preşedintele ţării, dacă nu a făcut-o domnul Tăriceanu, trebuia să îi solicite să convoace Guvernul, să meargă la şedinţa de Guvern şi să decidă expulzarea ambasadorului american în România, să îl declare persona non grata". Şi colegii de partid ai lui Bogdan Olteanu, preşedintele Camerei Deputaţilor, cred că diplomatul american a făcut o greşeală. „Pentru astfel de declaraţii, orice ambasador ar fi fost rechemat de la post sau declarat persona non grata. (...) Orice intervenţie a unui stat străin în procesul legislativ reprezintă o gravă atingere la adresa suveranităţii de stat a României", crede Ioan Timiş, deputat PNL.

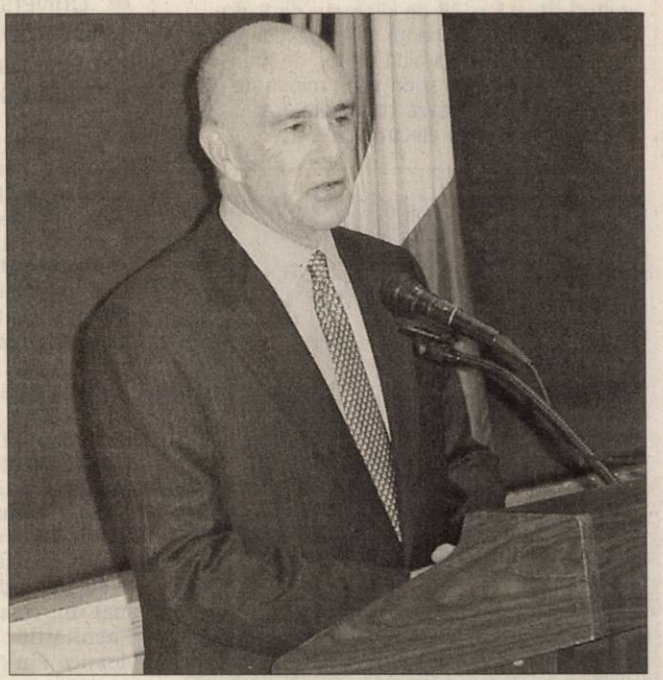

Ambasadorul american şi-a ridicat în cap clasa politică românească (Foto: EPA)

COMENTARII ÎN PRESA INTERNAţIONALĂ

France Presse menţionează faptul că scena politică românească a fost zguduită în ultimele luni de o serie de scandaluri de corupţie. Agenţia reaminteşte - în acest sens cazul - fostului ministru al Agriculturii, Decebal Traian-Remeş, care a demisionat ca urmare a acuzaţiilor de corupţie în gestionarea fondurilor europene. **International Herald Tribune** consemnează declaraţia făcută de reprezentantul diplomatic american la Bucureşti. Experţii români şi internaţionali, mai notează prestigiosul cotidian, şi-au exprimat îngrijorarea în legătură cu amendamentele la codul penal, care - dacă vor fi adoptate - vor marca un pas înapoi în lupta României împotriva criminalităţii şi corupţiei. Herald Tribune aminteşte că, potrivit Transparency International, România se numără printre cele mai corupte dintre ţările foste comuniste.

Hashim Thaci, premier?

■ **În urma alegerilor din provincia separatistă Kosovo, partidul lui Thaci este pe primul loc.**

Pristina (MF) - Fostul lider al gherilei separatiste kosovare, Hashim Thaci, este favorit pentru funcţia de premier, după victoria partidului său din alegerile de sâmbătă. Thaci a declarat, ieri, că speră să intre în istorie ca primul şef de Guvern al unui Kosovo independent. În vârstă de 39 de ani, a promis că Executivul condus de el va fi unul al multietnicităţii. Totodată, a avertizat că după 10 decembrie va lua decizii pentru Kosovo „în calitate de stat independent şi suveran".

El a amintit că Statele Unite ale Americii şi 22 de state din Uniunea Europeană susţin independenţa Kosovo. Potrivit ONG-ului care a monitorizat alegerile din Kosovo, partidul lui Thaci a obţinut 35 de procente din voturi. În timp ce formaţiunea rivală, Liga Democrată din Kosovo a fost votată de doar 23% dintre alegători.

Rata de prezenţă la vot abia a depăşit 45%, în contextul în care locuitorii de etnie sârbă ai provinciei au boicotat alegerile la apelul Belgradului, iar vremea a fost nefavorabilă.

Un pas pentru independenţa provinciei (Foto: EPA)

Elveţia combate cerşetoria

■ **Ambasadorul român se declară jenat şi responsabil de cerşetorii rromi, care au invadat Geneva.**

Geneva (MF) - Cotidianul elveţian, un interviu cu Doru Costea, ambasadorul României la ONU şi preşedintele Consiliului pentru Drepturile Omului, care locuieşte la Geneva. Interviul vine după ce Elveţia a anunţat punerea în practică a unui plan de combatere a cerşetoriei, plan care îi vizează mai ales pe rromii originari din ţara noastră. Măsurile prevăd expulzarea de pe teritoriul cantonului Geneva, începând cu 1 decembrie, a tuturor străinilor găsiţi fără acte în regulă. Costea nu a vrut să comenteze politica administraţiei cantonale din Geneva, dar se declară jenat şi totodată responsabil pentru românii de etnie rromă de pe străzile Genevei. Spune însă, că ei nu vor constitui o piedică în calea liberei circulaţii a cetăţenilor români în spaţiul elveţian şi că Guvernul român face tot posibilul pentru integrarea acestora.

Ambasadorul a adăugat că acest lucru nu se va întâmpla decât prin colaborarea tuturor statelor, pentru că rromii nu sunt numai o problemă naţională, ci au devenit una de nivel european. „Dacă situaţia economică din România ar fi mai bună, rromii ar trăi mai bine", a mai declarat ambasadorul în interviul din cotidianul elveţian.

Ambasadorul Costea îşi asumă neputinţa (Foto: FAN)

Ungaria, în Schengen

UE - Graniţa dintre România şi Ungaria va fi mai bine păzită din decembrie, când ţara vecină va intra în spaţiul Schengen. Odată cu Ungaria, vor adera la Schengen Republica Cehă, Estonia, Letonia, Lituania, Malta, Polonia, Slovenia şi Slovacia. Deoarece în interiorul spaţiului Schengen nu există controale la frontiere între ţările membre, frontierele externe sunt păzite foarte strict, căci o persoană care a intrat în Ungaria se poate deplasa în întregul spaţiu Schengen, fără să mai fie controlată.

O reacţie de amploare a trupelor NATO (Foto: EPA)

Atac în Kandahar

Kabul (MF) - Aproximativ 100 de talibani au fost ucişi sau răniţi după o intervenţie militară de amploare a trupelor afgane şi canadiene în sudul Afganistanului, afirmă surse ale poliţiei locale, citate de France Presse. Operaţiunea trupelor NATO a avut loc în provincia Kandahar, a declarat un responsabil al poliţiei, care a adăugat că 25 de talibani au fost îngropaţi în acelaşi loc. Regiunea Kandahar este cunoscută pentru numărul mare de talibani înarmaţi, considerată ca fiind fieful rebelilor.

În timpul atacului, au murit doi soldaţi canadieni, traducătorul lor şi un militar al trupelor afgane.

ADEVĂRUL Cotidian independent Arad
MARE Publicitate: 08.00-19.00 Tel: 280904
MICA Publicitate: 08.00-19.00 Tel:210775
Preluarea anunţurilor pentru următoarea zi se face până la ora 16.00

PE SCURT

• **Camere agricole.** Fostul ministru al Agriculturii, Gheorghe Flutur, a acuzat Guvernul Tăriceanu că a blocat proiectul „Fermierul”, doar pentru că a fost inițiat de el. Deși legea privind înființarea de camere agricole pe lângă primării a fost adoptată, această prevedere extrem de importantă nu este pusă în aplicare, a declarat Flutur la întâlnirea cu cetățenii din mai multe localități ale județului Arad.

Demisie

Arad (S.T.) - Președintele organizației județene a Partidului Acțiunea Populară Arad, Dorin Șiclovan i-a transmis președintelui Emil Constantinescu decizia sa de a demisiona din funcție. „După eșecul primei părți a vizitei domniei voastre la Arad, din data de 15 noiembrie 2007, mă simt singurul factor vinovat prin deciziile pe care le-am luat. Având în vedere marcanta dumneavoastră personalitate ca exponent al clasei politice și al elitei intelectuale, mă fac răspunzător pentru atingerea adusă acestei imagini a domniei voastre și, prin urmare, îmi fac o datorie de onoare să îmi prezint demisia, punându-mă la dispoziția Biroului executiv Central”, și-a motivat Șiclovan demisia.

Dorin Șiclovan (Foto: Ștefan Matyaș)

(Foto: Șt. Matyaș)

Fidel Castro al României

Arad (S.T.) - Prezent la Arad, Gheorghe Flutur *(foto)*, l-a catalogat pe președintele Camerei Deputaților, Bogdan Olteanu, drept „un Fidel Castro al României”, care pune în practică strategia PNL de a acoperi un scandal mare cu un altul și mai mare. Astfel, scandalul „caltaboș”, a fost acoperit prin declarațiile lui Cioroianu privind deportările în deșert, pentru ca, în cadrul dinamicii, Bogdan Olteanu să lupte cu corupția din SUA. Pentru a potoli și acest scandal, spune Flutur, PNL are o singură soluție: să-l pună pe Meleșcanu să ceară Rusiei trimiterea unor trupe în România, pentru manevre comune”.

Suntem latini și cu asta, basta!

■ Mihai Calimente a acuzat discursurile xenofobe ale italienilor și pe președintele Traian Băsescu.

București (S.T.) - Deputatul liberal Mihai Calimente a susținut, în plenul camerei Deputaților, o Declarație politică extrem de vehementă la adresa președintelui Traian Băsescu, pe care îl acuză, în mare parte de escaladarea xenofobiei italienilor împotriva românilor. Totodată, Calimente le cere italienilor să nu creeze, din cazul Mailat, un nou caz Sacco și Vanzetti și le reamintește că „un popor care a pătimit de pe urma emigrației nu poate fi intolerant cu ceea ce a făcut el timp de o sută de ani”. De asemenea, a spus Calimente, nu trebuie uitat că „același discurs xenofob îl aveau italienii față de cei din sud la începutul anilor 90. Același discurs l-au avut când i-au invadat albanezii pe uscat sau pe mare. Nici față de arabii sau nord-africanii sosiți în fel de fel de ambarcațiuni nu au avut un altfel de discurs. Dar nu au trecut niciodată la fapte. Nu au dat decrete speciale pentru expulzarea acestora”.

> „*Pentru mine, teoriile dacice și fantasmagoriile traco-getice nu au însemnat niciodată nimic. Suntem latini și cu asta, basta!*”
>
> MIHAI CALIMENTE

Una peste alta, Calimente și-a exprimat speranța că relațiile se vor normaliza, în beneficiul ambelor țări. Or fi un milion de români în Italia, care trimit două miliarde de euro în România, dar și la noi sunt câteva zeci de mii de întreprinderi italiene, care trimit în Italia, poate, peste 20 de miliarde de euro”, și-a încheiat Calimente pledoaria.

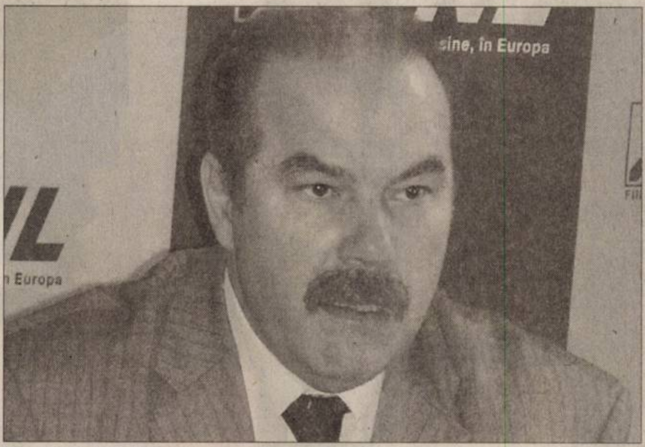

Deputatul Calimente nu vrea să fie dac (Foto: Ștefan Matyaș)

Parte civilă în proces

■ Dorel Popa vrea constituirea CLM ca parte civilă în procesul privind fabrica de zahăr.

Arad (S.T.) - „În calitate de consilier local municipal voi realiza în regim de urgență un proiect de hotărâre pentru constituirea CLM Arad ca parte civilă în vederea recuperării prejudiciului stabilit de magistrații DNA, în procesul în care inculpat este primarul Gheorghe Falcă.

Este nevoie de o astfel de măsură, pentru că în caz contrar, dacă Consiliul Local nu va fi parte civilă, riscăm ca municipiul Arad să piardă suma de două milioane de euro, în situația în care instanța va decide că inculpații au păgubit bugetul local cu suma respectivă. Dacă Consiliul Local Municipal nu se va constitui parte civilă, iar inculpații pierd procesul, banii vor fi confiscați de stat, iar Aradul suferă o pierdere importantă.

Dorel Popa (Foto: Ștefan Matyaș)

Romii au ieșit din cărți

Arad (S.T.) - În urma contestației depuse de către Partidul Alianța Socialistă, Biroul Electoral Județean Arad a decis repetarea tragerii la sorți pentru completarea BEJ cu reprezentanți ai unor partide parlamentare. Aceasta a avut loc sâmbătă, Partida Romilor ProEuropa fiind exclusă de la tragere, deoarece, așa cum s-a specificat și în contestația PAS, nu avea dreptul să participe, deoarece nu are listă completă de candidați. Conform legii, prin listă completă se înțelege acoperirea numărului de europarlamentari la care are dreptul România, plus 25%. În urma repetării tragerii la sorți, și-au păstrat locul în BEJ PNȚCD și Partidul Verde. PNG, care în prima fază câștigase, un loc, l-a pierdut, iar PLD, perdant la tragerea anulată, a câștigat de această dată. De asemenea, Partidul Alianța Socialistă a câștigat un loc, pe care nu îl avusese. De remarcat este că liderii PLD Arad susțin că și ei au înaintat o contestație, privind tot Partida Romilor, așa că lor li se datorează decizia, însă aceasta nu ar avea legătură cu lista, ci cu faptul că nu ar fi partid, ci ONG.

RECLAMĂ ELECTORALĂ

Miss și mister la Universitatea „A. Vlaicu": Cristina Aștefănesei și Florin Moț (Foto: V. S.)

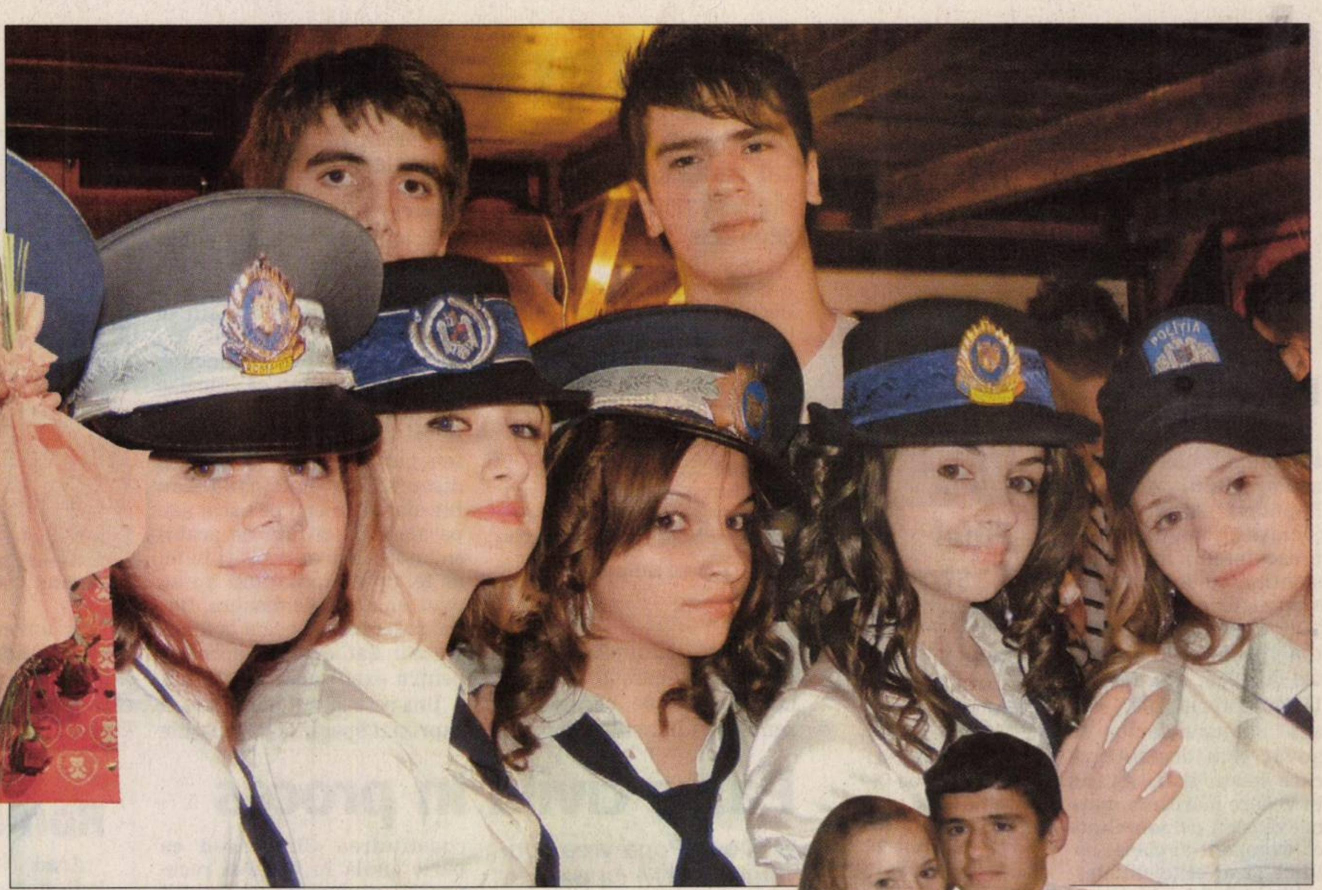

„Polițistele" de la Peda: ai dori să te oprească (Foto: L. F.)

De la liceeni, la studenți

■ Bobocii de la Liceul Pedagogic „D. Țichindeal" au ținut balul la Club 4 U, iar studenții de la U.A.V., la Teatrul „I. Slavici".

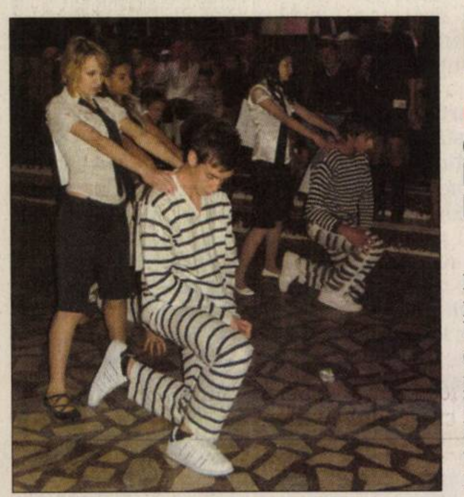

„Probe" la Pedagogic (Foto: L. F.)

Mișcare și grație (Foto: L. F.)

Arad (V.F.) - Elevii de la Liceul Pedagogic „Dimitrie Țichindeal" au petrecut o seară minunată la balul bobocilor urmărind cele 10 perechi concurente ce au trecut prin diferite probe care de care mai spectaculoase. Balul a început cu un sincron pe melodia lui Nicole Scherzinger - Whatever u like, a urmat proba de dans popular, proba de dans bughi, proba de vals și un sincron final, pe melodia Timbaland - The Way I Are, mai special, deoarece bobocii au dansat alături de organizatorii acestui bal... Invitata specială a balului a fost cunoscuta cântăreață Cristina Rus. A fost o distracție cu totul specială atât pentru boboci cât și pentru organizatori, iar atmosfera a fost minunată. Emoțiile bobocilor au crescut pe măsură ce balul se apropia de final, iar momentul culminant a fost premierea acestora...

Astfel locul I, Mister Boboc 2007 a fost ocupat de Don Costel și Miss Boboacă 2007 de Ungurean Andreea; locul II a fost acordat perechii Herbei Fabian și Guleș Despina, iar pe locul III s-au clasat Suba Paul și Amăruței Georgiana. Finalul a fost cu adevărat emoționant, iar distracția a continuat până târziu în noapte.

***

Balul bobocilor de la Universitatea „Aurel Vlaicu" s-a desfășurat în cadrul festivalului studențesc „Unifest 2007", miercuri seara, pe scena Teatrului Clasic „Ioan Slavici".

Tema balului s-a axat pe povestea „Nașului" (din cunoscutul film al lui Coppola), care la bătrânețe a vrut să-și vadă toți fiii însurați și o familie cât mai numeroasă. Ca atare feciorii și-au găsit neveste din toate colțurile lumii. Pornind de aici, fiecare fată a dansat pe o melodie conform specificului țării sale...

Întreg programul a fost realizat cu studenți din anul I cu sprijinul „Ligii studenților" din U.A.V., a coregrafilor Tamango și Teo cât și a „nașului" Zoltan Lovas, prezentatorul balului (în mare vervă). Spectacolul a ținut peste două ore spre deliciul unei săli arhipline. În încheiere publicul a fost electrizat de recitalul trupei „Akcent" și a culminat cu aflarea aleșilor balului. Un juriu competent i-a desemnat pe cei mai din cei mai: Miss Boboc - Cristina Aștefănesei; Mister Boboc - Florin Moț.

Cum era de așteptat, distracția a continuat până noaptea târziu, studenții mutându-se cu arme și muniții în discotecă, la „Club Space", unde s-a produs o altă invitată - a cântat și-a încântat Cristina Rus - care a pus pe jar întreaga asistență a „inteligenței" arădene.

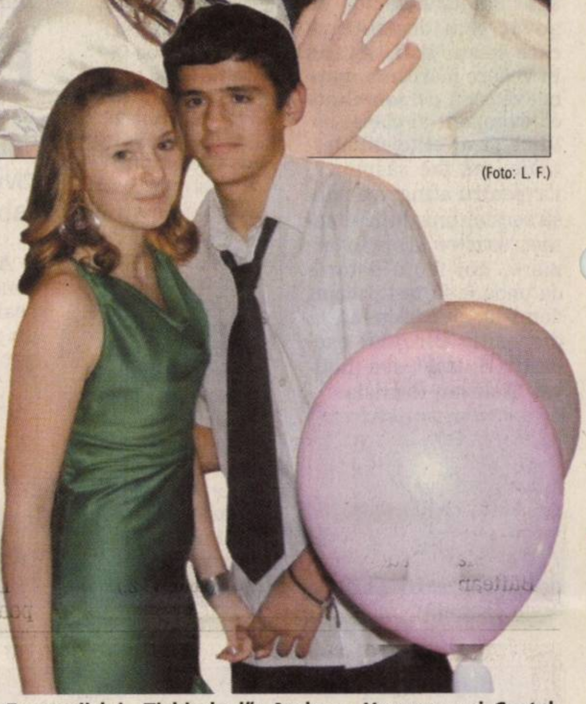

Frumoșii lui „Țichindeal": Andreea Ungurean și Costel Don (Foto: L. F.)

Cântec și dans la U.A.V. (Foto: V. S.)

Activați cu muzică de la „Activ" (Foto: V. S.)

Pregătită de... start (Foto: V. S.)

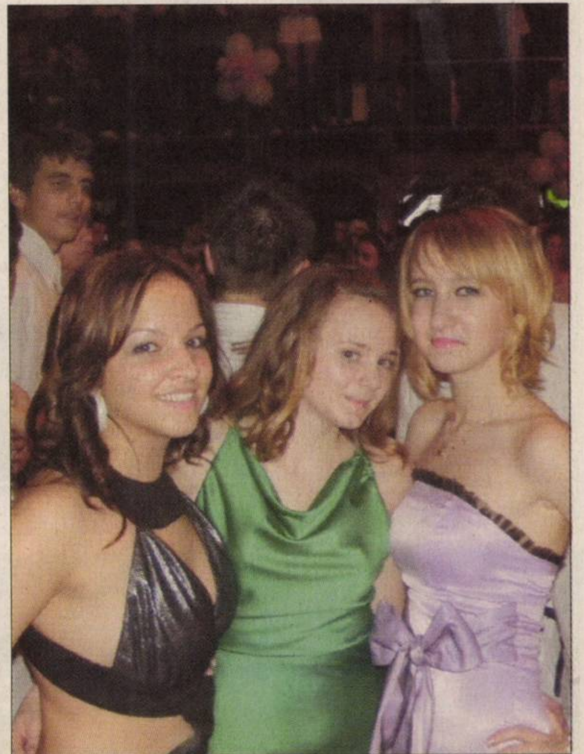

Sub semnul frumosului (Foto: L. F.)

PE SCURT

• **Internat.** Actorul Radu Beligan a fost supus unor investigaţii imagistice la Spitalul Universitar din Capitală. Maestrul a căzut pe scări sâmbătă, iar medicii i-au făcut o investigaţie generală. Specialiştii susţin că nu sunt probleme grave de sănătate.

• **Prins.** Şoferul român al unui TIR a fost arestat de poliţia italiană, după ce 16 kilograme de cocaină pură au fost găsite în camionul pe care îl conducea. Agenţia ANSA relatează că descoperirea a fost făcută după o intervenţie a poliţiei în tunelul Mont Blanc, unde TIR-ul rămăsese în pană.

Aleşii balului. Pe scena Teatrului Clasic „Ioan Slavici" s-a petrecut joi seara balul bobocilor Liceului „Vasile Goldiş". Şi cum „scena obligă", tinerii au produs un program de cea mai înaltă ţinută artistică. Bomboanele de pe tort, adică Miss şi Mister, s-au numit Ana-Maria Tudoran şi Alex(andru) Băltean. (Foto: V. Z.)

JURNAL PLASTIC

Bienală internaţională de artă

■ Pictură, sculptură, grafică (din Cehia, Croaţia, Japonia, România, Ungaria) - la „Clio" şi Muzeul de Artă.

PETRU M. HAŞ
adevaruldearad@informmedia.ro

Ideea de exprimare euroregională prin artă a câtorva ţări „recent sosite" în Europa merită a fi salutată, mai ales că masiva triplă expoziţie include şi doi invitaţi japonezi. Un japonez, Toshio Joshizumi, expune, la galeria „Clio", cel puţin o revelaţie - „Mensho W".

De remarcat faptul că repartizarea exponatelor în trei spaţii distincte: galeria „Clio", Muzeul de Artă Arad şi Galeria naţională „Delta" nu s-a făcut pe criteriile „ierarhizării" valorice, nu a fost discriminatorie.

Iubitorul de artă poate remarca diversitatea de stiluri şi diversitatea impactului estetic în egală măsură, în fiecare dintre cele trei spaţii expoziţionale.

Bogata reprezentare, artişti şi lucrări, ar fi un adevărat handicap pentru comentatori. Deşi este ceva timp de când a fost declarată moartea artei, timp s-avem, mai avem ce privi şi la ce reflecta. Printr-o selecţie a efectului automat, avem notate treizeci şi două de nume şi tot atâtea lucrări, dar numărul prezenţelor este mai mare.

Dar iată ce am revedea, poate, cu plăcere, în primul rând, deşi multe, multe altele ar putea fi spuse sau scrise. Un inspirat „Rondo" sau despre mişcarea browniană a notelor muzicale propune la „Clio" Yica Tilă Dorian (România). Tot acolo, „Cariatida" lui Ion Oprescu (România) este sculptura care ritmează memoria printr-o frumoasă reiterare a „Testamentului" arghezian şi a jertfei întru creaţie, inclusă în mitul fundamental cântat de o legendă - baladă balcanică de pe Argeş.

Trckova Sarka (Cehia), în „Swan", ne înfăţişează lebedele vechiului sau noului nostru romantism.

„Ambalaj pentru suflet", o lucrare la zi, reflexie teribilă cu trunchi afectiv, oferă Suzana Fântânariu (România). Şi iarăşi muzica, de data asta cea slavă, e pusă în temă de cehul Stybr Pavel, prin al său „Igor Stravinski". În proximitate de expresie este aici valorosul artist plastic Adrian Sandu (România).

> *Din găzduirea acestei ample bienale, Aradul şi-a făcut desigur, dincolo de realizările organizatorilor, cel puţin o onoare*
>
> M. PETRE

De remarcat, de asemenea la „Clio", „Treiul" lui Iosif Stroia, „Pasărea" Aculinei Straşnei-Popa şi revelaţiunea rembrandtiana „In quarto", de George Stoia.

Expoziţia de la Muzeul de Artă pare să atragă atenţia asupra riscului de a pierde cerul, într-o lume stresată de imediatul terestru; iar lucrarea lui Stjepan Sandrk (Croaţia) este tocmai un atare eseu despre a şti să priveşti cerul.

Tot aici ne putem întâlni cu Dana Acea (România), Fejös Miklos (Ungaria), Cristian Elbus Buzueanu, un pictor român adâncit în yoga; şi o adeptă a intuiţiei, Daniela Oraviţanu.

Pictura memoriei, într-un scurt recviem, „Biserica veche", execută Gheorghe Ilea (România). Arta indeterminării prin titlu, „Compoziţie III", este, cum se întâmplă la atâţia artişti, şi în viziunea galactică a lui Adrian Raţa (România).

„Patimile IX" de Ioan Şulea (România), te duc cu gândul la posibila capodoperă. Borgesianul Petru Galiş, într-o „Pictură neterminată" omagiază biblioteca.

Schiţând o „Geometrie vegetală", de ce nu o reflexie asupra vegetaţiei ca simbol, Constantin Flondor induce ideea artei ca proiect permanent.

În „Peisaj interior", Ioana Lavinia Streinu, ilustrează lumea ca proiecţie a vieţii interioare situate între lumină şi întuneric.

Multe dintre fantasmele omului actual, contemporaneitatea unor mituri şi simboluri, permanenţele condiţiei umane, ironia, meditaţia asupra artei sau, pur şi simplu arta ca joc, iată câteva dintre temele celor de mai sus. Despre expoziţia de la „Delta" - într-un eventual text viitor.

Vernisaj la Bienala internaţională de artă plastică (Foto: V. S.)

PARTIDUL ROMÂNIA MARE, PARTID EUROPEAN PENTRU ROMÂNI EUROPENI

Europarlamentarii PRM vor lupta pentru redarea demnităţii Aradului.

În plină eră a globalizării, România are nevoie, în parlamentul European, de voci puternice şi reprezentative, care să apere identitatea României şi a românilor. Partidul România Mare a demonstrat că luptă pentru aceasta, retrăgându-se dintr-un grup europarlamentar, în semn de protest faţă de jignirile aduse românilor. Votând candidaţii Partidului România Mare, votaţi implicit pentru ca Aradul să redevină principala poartă de intrare în Europa, să îşi recâştige demnitatea şi prosperitatea cetăţenilor săi.

Explicaţie foto 2 - Macea, cartierul general al PRM Arad

Pe 25 noiembrie 2007 fiţi alături de Partidul România Mare, alături de PRM Arad, care prin senatorul Aurel Ardelean s-a implicat şi se va implica în reconstruirea Aradului.

Explicaţie Foto 3- Senatorul, candidatul şi echipa, cercetând nevoile oamenilor din judeţ

PENTRU ROMÂNIA, PENTRU ARAD, VOTAŢI PARTIDUL ROMÂNIA MARE!
VOTAŢI VIORICA LEORDEAN!

RECLAMĂ ELECTORALĂ

PE SCURT

• **Sancțiuni.** În urma controalelor efectuate de către agenții de poliție rutieră s-au aplicat 217 sancțiuni contravenționale pentru încălcarea regulilor de circulație. De asemenea, au mai fost aplicate 267 de puncte de penalizare, reținute șapte permise auto și șapte certificate de înmatriculare. Valoarea amenzilor acordate se ridică la 9.926 de lei.

Mașină furată

Sebiș (I.C.) - Agenții de poliție din cadrul Poliției Sebiș, îl cercetează în stare de liberate pe Gheorghe T., de 43 de ani, din Urviș, pentru furt. În urma cercetărilor s-a descoperit că bărbatul a furat de la G. L., din localitatea Minead, un autoturism Ford Sierra. Mașina a fost predată proprietarului de drept.

Băut la volan

Arad (I.C.) - Un bărbat de 37 de ani, din Arad, a fost prins de agenții de poliție pe Calea Timișorii la volanul unei mașini, având o alcoolemie de 1,30 ml/mie. Constantin Dorel P. este cercetat, acum, pentru infracțiunea de conducere pe drumurile publice a unui autovehicul sub influența băuturilor alcoolice.

(Foto: FAN)

În stâlp

Grăniceri (I.C.) - Un tânăr de 18 ani, din Grăniceri, este cercetat de agenții de poliție din Chișineu-Criș, pentru infracțiunea de conducere pe drumurile publice a unui autovehicul fără a avea permis de conducere. Vasile C. se afla la volanul unui Ford Sierra, când, din cauza neadaptării vitezei într-o curbă, pierde controlul asupra mașinii, izbindu-se de un stâlp de curent electric aflat pe marginea drumului. În urma impactului, Florentina C., pasageră în autoturism, a fost accidentată ușor.

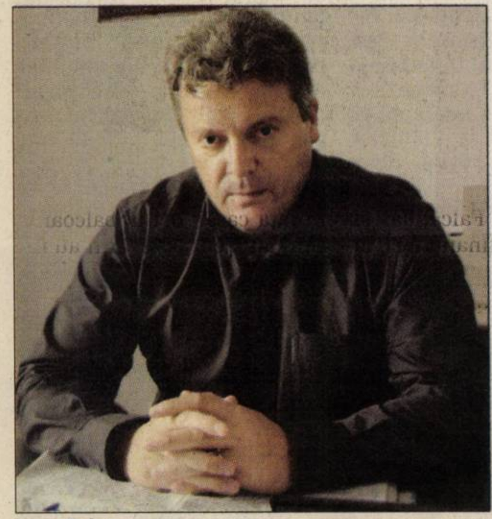
Ioan Feieș (Foto: Daniela Mihalciac)

Furturi repetate la Curtici

Arad (D.M.) - O căruță cu patru persoane a dat iama, în plină noapte, la magazia de materiale din cadrul districtului de linii din stația CFR Curtici. Aceștia au fost identificați de către lucrătorii postului de poliție Curtici care făceau serviciul de pază și care i-au somat să înceteze activitatea infracțională. Doi dintre ei au fost recunoscuți de polițiști ca fiind R. Florin, de 19 ani, și M. Augustin, de 19 ani, din Curtici, care aveau astfel de antecedente penale în triajul CFR. În continuarea cercetărilor, s-a reușit și identificarea celorlalți doi, A. Stelian, de 18 ani, și J. Daniel, de 20 de ani, ambii din Curtici. Cei patru sunt cercetați în stare de libertate. „Ne confruntăm cu asemenea genuri de fapte în mod frecvent în triajul din stația Curtici. Efectivul de polițiști este redus la Poliția TF Curtici și doar cu ajutorul polițiștilor de la Poliția orașului Curtici se reușește menținerea situației sub control", a spus Ioan Feieș, șeful TF Arad.

ARAD ONLINE
www.aradon.ro

Phare schimbă Moneasa

Moneasa (L.S.) - Reprezentanții Consiliului Județean Arad au participat, la Moneasa, la o prezentare a proiectului care este pe cale să schimbe fața stațiunii.

Este vorba despre un proiect în valoare de peste patru milioane de euro, care a dat autorităților locale posibilitatea să ridice un centru sportiv modern, un centru de informare turistică, a dus la modernizarea stației de epurare, dar și la reabilitarea rețelelor de apă și canalizare din Moneasa.

În faza a doua se dorește reabilitarea drumului ce străbate localitatea și realizarea mult doritei legături cu Bihorul.

Moneasa va avea o bază sportivă de invidiat (Foto: L. S.)

Termene modificate

Trebuie spus însă că, din cauza vremii nefavorabile și a unor modificări de proiect, termenul de finalizare al lucrărilor a fost amânat de două ori. Dacă inițial totul trebuia să fie gata până pe 4 octombrie, s-a acordat o primă amânare până pe 30 noiembrie, urmată de o alta, până pe 20 decembrie. Deși proiectul a fost finalizat în proporție de 80%, reprezentanții constructorului spun că unele operațiuni s-ar putea să fie efectuate abia la primăvară.

www.aradon.ro
Aici mai multe fotografii

Calea ferată e ținta hoților (Foto: FAN)

Furt din lipsă de mâncare

■ Patru tineri au tăiat un fir de telefon, cu intenția de a vinde cuprul din el.

Arad (D.M.) - Lucrătorii postului de poliție de la TF Arad au fost sesizați telefonic de șeful zonei de telecomunicații CFR Arad, pentru a se deplasa într-o zonă dintre stația CFR Glogovăț și Arad, unde se întrerupse circuitul telefonic. Echipa de polițiști a constatat că pe o distanță de 20 de metri, firul telefonic (care traversa un canal) era tăiat.

În timp ce se verificau împrejurimile, polițiștii au reușit să prindă, în lanurile de porumb, cele patru persoane care avea asupra lor cablul CFR tăiat. S-a trecut la legitimarea lor: Mihai C., de 18 ani, din Hunedoara, fără ocupație și cunoscut pentru antecedente penale, I. V., de 15 ani, din Aleșd (județul Bihor), Radu V., de 18 ani, din Arad, și Ana V., de 18 ani, din Hunedoara, care erau fără ocupație și fără antecedente penale.

Peste 40 de milioane

Întrebați fiind de furtul comis, aceștia au declarat că ei au sustras, prin tăiere, cei 20 de metri de fir în intenția de a arde plasticul și de a vinde cuprul din el, iar cu banii recuperați urmând să-și cumpere mâncare. Prejudiciul se ridică la suma de 4.833 RON, însă cablul recuperat nu se mai poate folosi.

Cei în cauză sunt cercetați în stare de libertate pentru furt calificat, distrugere și infracțiunea prevăzută de legea 289/2005 privind pătrunderea fără drept de a intra în zona de siguranță a căii ferate. „Se constată că personalul de la CFR Arad nu ia măsuri de asigurare a securității și siguranței în mod corespunzător a instalațiilor și componentelor, care deservesc calea ferată" a spus Ioan Feieș, șeful de serviciu la TF Arad.

„Alcoolul nu te face mare"

■ Cinci tineri au nevoie de voturile arădenilor pentru a câștiga la un concurs de scurt metraj.

MARGARETA SZEGŐ
margareta.szego@informmedia.ro

Arad - „Alcoolul nu te face mare". Este numele concursului la care participă cinci tineri cineaști arădeni. Adevărați artiști, toți școliți pe băncile liceului de artă „Sabin Drăgoi", Mădălina Todereș (clasa a X-a), Larisa Morărșu (clasa a X-a), Lucia Crișan (clasa a XI-a) și Paul Semlecan (clasa a VIII) au jucat rolurile unor tineri, care, conform scenariului realizat de Sebastian Dehelean (clasa a X-a), sunt determinați de anturaj să consume alcool.

Semnal de alarmă

Liceenii s-au gândit că, prin povestea de dragoste pe care au filmat-o, vor transmite un mesaj puternic tinerilor de vârsta lor, care ar putea fi tentați de Bachus. „Filmul are scop educativ deoarece în ultima perioadă elevii se lasă foarte ușor influențați. Spre exemplu, știu că unii ascund țigările și bricheta în cutia contorului de gaz și există riscul de explozie", spune regizorul Sebastian Dehelean.

Voturi așteptate

Scurt metrajul de șapte minute, „Demonul întruchipat în alcool", poate fi vizionat în două părți, la secțiunea videouri de pe portalul www.aradon.ro., unde cei interesați pot lăsa comentarii sau sugestii pentru cei cinci arădeni. Concursul pentru care tinerii necesită cât mai multe voturi, face parte din campania națională „Alcoolul nu te face mare" organizată de Ministerul Educației, Cercetării și Tineretului, Inspectoratul General al Poliției Române și asociația „Berarii României" și se adresează liceenilor din toată țara. Lansarea ei la nivel național a avut loc pe 2 mai 2007, de Ziua Adolescentului, iar simbolul ei este campionul mondial la box, Leonard Doroftei.

www.aradon.ro
Aici poți vedea mai multe foto și video și copia etapele concursului

Secvență din film (Foto: FAN)

Viorel Agud (Foto: M. Szego)

Rabia, un pericol public

Arad (L.Ș.) - În condițiile în care la Vinga, Mănăștur și Mailat a fost instituită carantina, după ce o pisică turbată a început să atace oamenii, autoritățile sanitar-veterinare țin să avertizeze locuitorii județului în ceea ce privește pericolul rabiei. „Turbarea este o boală infecțioasă acută comună omului și mai multor specii de animale domestice și sălbatice. Boala se manifestă prin tulburări senzoriale, furie, agresivitate, tendința de a mușca, paralizii, hipersalivație, în general comportament anormal, fiind urmate întotdeauna de moarte. Rabia se transmite de la un animal la altul, sau, de la animal la om prin mușcătură, contaminarea unei răni cu saliva de la un animal infectat, prin zgâriere. Saliva acestor animale poate fi contaminată chiar cu zece zile înainte de apariția primelor semne clinice de boală", afirmă doctorul Viorel Agud, directorul DSVSA.

Vaccinare obligatorie

Pentru a preveni apariția acestei boli grave este obligatorie vaccinarea tuturor carnasierelor domestice (câini, pisici), și aplicării de momeli vaccinale pentru carnasierele sălbatice, operațiuni care sunt suportate de către bugetul de stat, în campanii organizate în perioada de toamnă și primăvară, cu completări în tot timpul anului.

„Menționăm că este obligatorie vaccinarea câinilor și pisicilor în perioada octombrie-decembrie de la vârsta de trei luni în sus, acțiune subvenționată de la bugetul de stat. Atenționăm, de asemenea, despre obligativitatea anunțării oricărei mușcături sau zgârieturi produsă de câini sau pisici la Serviciile Veterinare și la Serviciile de Sănătate Publică în cel mai scurt timp", a mai spus Agud.

(H-117721)
www.stolo.ro
PLD poziția 12 pe buletinul de vot.

Votează Stolojan.
Îl meriți pe cel mai bun!
PLD
RECLAMĂ

PE SCURT

• **Alături de UTA.** Fanii „Bătrânei Doamne" a fost susţinuţi, la miting, şi de doi foşti jucători. Este vorba de către Dorel Cura, care a parcurs tot traseul, iar la Primărie l-am zărit şi pe Gheorghe Vaczi. „Ciorică" a avut şi un discurs scurt.

• **Pancarde dispărute.** La un moment dat, trei dintre pancardele care erau împotriva lui Gheorghe Falcă au dispărut. Ar fi două explicaţii: ori „autorul" a plecat cu ele acasă, ori cineva a „ordonat" ca ele să dispară, mai ales că atunci primarul era în birou cu delegaţia suporterilor.

Copii şi femei

Arad (L.S.) - La mitingul de sâmbătă am întâlnit, printre cei aproximativ 1.000 de suporteri, foarte mulţi copii, dar şi femei. Nu mică ne-a fost mirarea când am observat că şi reprezentantele sexului frumos au ştiut versurile cântecelor galeriei „Bătrânei Doamne". Bravo lor!

Record

Arad (L.S.) - Bruno Simao va avea viaţă grea la UTA. A căzut în dizgraţia antrenorului, a conducătorilor, dar şi a coechipierilor. Portughezul a devenit recordman la amenzi, Marcel Coraş anunţând că fotbalistul a adunat o penalizare de 4.000 de euro, toţi pentru indisciplină.

Bruno Simao (Foto: L. S.)

Cristian Todea (Foto: Şt. M.)

Reprezentant

Arad (L.S.) - Din delegaţia care a fost primită de către Gheorghe Falcă, în timpul mitingului de sâmbătă, au făcut parte suporteri, dar şi jucători ai UTA-ei, plus organizatorul de competiţii, Ionel Danciar. Jucătorii s-au numit Cristian Todea şi Daniel Chiriţă, primul fiind şi cel care s-a încumetat să le vorbească suporterilor, după întâlnirea cu primarul. Căpitanul a spus, la rândul său, să mai avem răbdare, până astăzi.

Opresc greva?

Arad (D.S.) - Din declaraţiile jucătorilor utişti prezenţi la mitingul de susţinere a UTA-ei nu a reieşit prea clar, care va fi atitudinea lor faţă de programul de pregătire. După aproape o săptămână de grevă, alb-roşiii ar putea renunţa la ineditul protest. Ameninţările oficialilor rămaşi la timona clubului, cum că vor trimite juniorii în partida cu Rapidul, probabil, vor avea efect asupra lui Cristi Todea et company, care ar putea reveni astăzi „în iarbă".

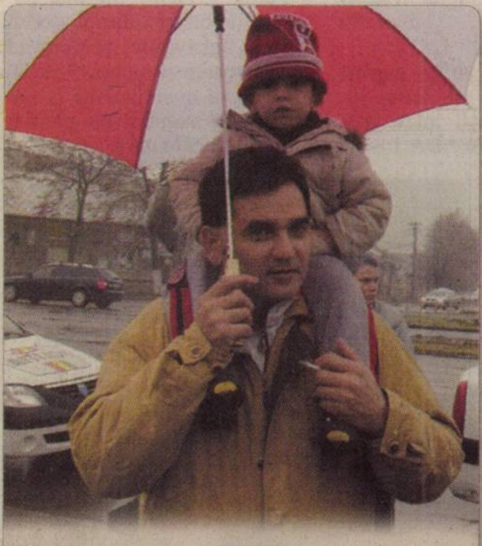

Micul utist. Dragostea pentru UTA nu ţine cont de vârstă. Ne-am (mai) convins o dată de acest lucru, la mitingul de susţinere al „Bătrânei Doamne", aşa cum reiese şi din instantaneul surprins de fotoreporterul ziarului nostru. (Foto: Şt. Matyaş)

Mesajul suporterilor echipei UTA pare a-i fi dezmorţit şi pe aleşii locali. Marşul a avut, aproape sigur, un succes neaşteptat (Foto: V. Z.)

Suporterii şi-au atins scopul

■ Mitingul fanilor de la UTA a fost auzit de tripleta Falcă - Bara - Sandu.

LEO SFÂRA
leo.sfara@informmedia.ro

Arad - Deşi vremea nu a ţinut cu suporterii echipei UTA, sâmbătă, la ora 11.00, la stadionul UTA erau adunaţi 700-800 de suporteri. Au scandat, la unison, pe tot traseul: „Nu lăsaţi UTA să moară"; UTA Arad, UTA Arad, UTA Arad"; „Pentru noi doar UTA contează" sau „Ole, ola, UTA este viaţa mea!".

> *Nu cred că trebuie să huiduim pe cineva, să aşteptăm să vedem ce se întâmplă luni. Cine nu vine la întâlnire, e părtaş la situaţia actuală*
>
> SEBASTIAN BULUMAC

Până la Primărie, alţi 200 de fani s-au alăturat celor care au ieşit în stradă, pentru a trage un semnal de alarmă, în ceasul al doisprezecelea, faţă de situaţia dezastruoasă în care se află clubul fanion al Aradului. Totul s-a desfăşurat în condiţii civilizate, forţele de ordine neavând nimic de lucru. Mai mult decât atât, fanii nu au acuzat pe nimeni, ci doar au scandat sloganuri pro-UTA.

Ajunşi în faţa Palatului Administrativ, suporterii au desfăşurat zeci de pancarde, multe îndreptate împotriva lui Gheorghe Falcă şi au continuat să să-şi strige nemulţumirile. O singură dată s-a scandat împotriva primarului, atunci când delegaţia utiştilor a fost în biroul lui.

La ora 13.50 a luat sfârşit întrevederea cu primarul, iar concluzia a anunţat-o unul din liderii suporterilor, Sebastian Bulumac: „Marşul nostru a fost luat în seamă. Cred că ne-am atins scopul. Am vorbit cu Primarul Falcă, dar şi cei cei doi foşti finanţatori, la telefon. Avem promisiunea că cei trei se vor întâlni, luni dimineaţă, la Arad, pentru a se hotărî viitorul clubului UTA. Vă mulţumesc pentru că aţi fost alături de noi".

Aşa s-a încheiat marşul de protest al suporterilor echipei UTA. De-a lungul traseului, fanii au fost întâmpinaţi cu aplauze şi simpatie, de copii, femei, bătrâni, care au ieşit în faţa casei, ori la balcoane. Unii au făcut poze, alţii au filmat, marşul celor de la UTA fiind privit cu ochi buni de arădeanul de rând. Acum, că păsul suporterilor echipei UTA a răsunat în tot Aradul, mingea a ajuns în terenul autorităţilor locale, care trebuie să se implice necondiţionat în viaţa clubului şi să medieze cât mai bine conflictul dintre cei doi foşti finanţatori.

ALĂTURI DE FANI

La Primărie, suporterii au fost aşteptaţi de mai mulţi componenţi ai echipei, printre care Todea, Varga, Mârne, Hidişan, Chiriţă, Bălan, dar şi de antrenorul Marin Barbu. În plus, doi reprezentaţi ai clubului, Marcel Coraş şi Ionel Danciar au ţinut să fie alături de fani, ultimul mergând chiar cu aceştia pe traseul de la stadion la Primărie.

Atmosfera în faţa Primăriei a fost incendiară, suporterii UTA-ei făcându-şi din plin datoria (Foto: V. Zărăndan)

Echipa de fotbal COLUMNA a DGASPC Arad, câştigătoarea Turneului internaţional de fotbal de la Tapolka (Ungaria), din anul 2006 (Foto: Dan Pârvulescu)

Punctează la capitolul imagine

Arad (D.S.) - Recent, conducătorii UTA-ei au confirmat deschiderea clubului spre un parteneriat fotbalistic cu Direcţia Generală de Asistenţă Socială şi Protecţia Copilului Arad, acţiune de pionierat ce se bucura de încurajarea şi deosebita apreciere a UEFA (vezi: www.uefa.com/grassroots).

Prin acordul „Bătrânei Doamne", semnat de Paul Cazan, selecţionata de fotbal a DGASPCA (16-21 ani) va participa sub culorile şi sigla UTA la turneul demonstrativ de la Bucureşti, care se va derula în perioada 5-7 decembrie, alături de echipele similare ale cluburilor Gloria Buzău, Politehnica Iaşi, Farul Constanţa, care au confirmat participarea până în prezent.

Unul dintre principalele scopuri ale turneului, organizat de Federaţia Română de Fotbal şi Special Olympics România este şi acela de a se constitui nucleul echipei reprezentative a României care va participa la Campionatul European de fotbal (SO) din Austria-Elveţia, ce va avea loc în primăvara lui 2008.

La aceeaşi masă

Arad (D.S.) - Presiunea suporterilor şi implicarea factorilor locali de decizie i-au convins pe cei doi finanţatori ai „Bătrânei Doamne", Nicolae Bara şi Sandu Ion, să se aşeze la aceeaşi masă. După un „război" întins pe parcursul mai multor luni de zile, presărat cu atacuri murdare, nedemne pentru doi oameni de afaceri. Primul pas spre intrarea în normalitate are loc astăzi, ora 10, la Primărie, când cei doi vor încerca, alături de o delegaţie a consilierilor locali şi a primarului Gheorghe Falcă, să găsească soluţiile pentru deblocarea situaţiei de la UTA. Câteva ore mai târziu, într-o „extraordinară" a CLM Arad, se va supune votului un proiect de sprijinire a echipei fanion a oraşului.

Bara şi Ion, la aceeaşi masă, după un conflict de luni de zile (Foto: Şt. Matyaş)

pilulele VigRX pentru marirea penisului
Marirea permanenta a penisului cu minim 20%(3-4cm) in 4 luni.
Erectii mai ferme, mai prelungite.
Un plus de virilitate si energie.
Orgasme mai intense.
www.promen.ro comanda@promen.ro
0730512683
451
Produs natural fabricat in Canada. Notif. Inst. de Biores.Alim.nr: 405/06.02.2006
RECLAMĂ

PE SCURT

● **Ioan Andone.** Antrenorul afirmă că echipa C.F.R. Cluj ar putea atinge o finală a Ligii Campionilor în maximum cinci ani. „Dacă sunt bani, o finală de Liga Campionilor este un obiectiv realist. An de an trebuie să fie o creștere. Se poate și mai repede, în doi sau trei ani". (MF)

● **Învingere.** Echipa de handbal feminin Oltchim Râmnicu Vâlcea a învins, pe teren propriu, cu scorul de 34-28 (18-9), formația ungară Ferencvaros Budapesta, în cel de-al patrulea meci din grupa D a Ligii Campionilor, obținând calificarea în faza următoare a competiției. (MF)

Longevitate

București (MF) - Un bărbat din Dorset, Dickie „Dixie" Borthwick, în vârstă de 72 de ani, joacă de 60 de sezoane în campionatele de fotbal amatori ale Scoției și Angliei și nu intenționează să se retragă din activitate. Borthwich joacă la nivel de amatori încă de la vârsta de 12 ani și până în prezent nu a fost eliminat niciodată și nici măcar nu a primit un cartonaș galben.

Jens Lehmann (Foto: EPA)

Responsabilitate

București (MF) - Portarul naționalei Germaniei, Jens Lehmann, a declarat, vineri, că se gândește să rămână până la finalul sezonului la Arsenal, adversara Stelei în grupa H a Ligii Campionilor, deși și-a pierdut statutul de titular la gruparea londoneză. „Vreau să rămân la Arsenal până la finalul sezonului", a spus Lehmann într-o conferință de presă prilejuită de meciul dintre reprezentativele Germaniei și Ciprului, din preliminariile Euro 2008. „Am o responsabilitate față de familia mea și copiii mei, chiar dacă nu voi mai fi titular. Nu pot să plec în timpul sezonului", a adăugat portarul. Lehmann a recunoscut că a fost contactat de mai multe cluburi interesate de serviciile sale.

Se retrage

București (MF) - Sir Bobby Robson, care va părăsi sâmbătă funcția de consilier al naționalei Irlandei pe care o ocupa de doi ani, a anunțat, la Sky Sports, că se va retrage din activitatea de antrenor din motive de sănătate, informează AFP. „Încă sunt conștiincios și entuziast, dar sunt șanse să nu mai revin vreodată pe teren", a declarat Sir Bobby Robson, în vârstă de 75 de ani, care a fost operat de o tumoare pe creier.

Tricolorii, învinși la Sofia

■ Selecționerul Victor Pițurcă i-a lăsat în tribună pe Dică, Mărgăritescu, Bucur și Neșu.

Sofia (MF) - Reprezentativa României a fost învinsă, sâmbătă, în deplasare, cu scorul de 1-0 (1-0), de naționala Bulgariei, într-un meci din grupa G a preliminariilor Euro-2008, înregistrând astfel prima înfrângere din campania de calificare la competiția europeană. Echipa Bulgariei a marcat unicul gol al partidei în minutul 6, prin Dimitrov, care a reluat cu capul în poartă de la aproximativ 7 metri în stânga lui Lobonț, după o centrare de pe stânga a lui Martin Petrov.

La întâlnirea de la Sofia dintre reprezentativa României și cea a Bulgariei din grupa G a campaniei de calificare la Euro 2008, au asistat aproximativ 8.000 de spectatori, dintre aceștia 300 fiind fani români. În minutul 44 al partidei, în sectorul ocupat de suporterii români s-au aprins 11 fumigene, șase dintre acestea fiind aruncate spre peluza I a arenei, unde se aflau bulgarii, iar o altă fumigenă fiind aruncată pe teren. Susținătorii echipei bulgare au aruncat înapoi fumigenele în sectorul românilor, vizibilitatea devenind foarte redusă.

Forțele de ordine i-au atacat cu bastoanele pe români, fanii bulgari aplaudând gestul jandarmilor și strigând în continuare „țiganii, țiganii". Fanii loviți de jandarmi au început să se retragă înspre tribuna I.

România: Lobonț, Ogăraru, Tamaș (11.Cociș '58), Goian, Raț, Codrea (19. Trică '82), Petre, Chivu, Nicoliță, Mazilu (9. Marica '65), D. Niculae. Antrenor: Victor Pițurcă. Arbitri: o brigadă austriacă, avându-l la centru pe Konrad Plautz, ajutat la cele două linii de Egon Bereuter și Markus Mayr. Rezervă a fost Gerald Lehner.

Bănel Nicoliță nu a găsit drumul spre gol (Foto: EPA)

„N-am trecut peste euforia calificării"

■ După partida dintre România și Bulgaria, Pițurcă s-a declarat nemulțumit.

Sofia (MF) - Selecționerul Victor Pițurcă s-a declarat nemulțumit de înfrângerea înregistrată, sâmbătă, cu scorul de 0-1, în meciul cu Bulgaria, apreciind că naționala României nu a trecut peste „momentul euforiei calificării" și a intrat în teren deconectată. „Felicit pentru joc și victorie echipa Bulgariei. Se pare că noi n-am trecut peste momentul euforiei calificării, am intrat în teren deconectați, n-am avut motivație. Am primit gol repede, după care am ratat câteva ocazii. Sunt supărat. Bulgarii și-au dorit mai mult victoria", a spus Pițurcă.

Victor Pițurcă (Foto: EPA)

Victor Pițurcă se aștepta la incidentele de la meci, în timpul partidei suporterii bulgari scandând către fanii români: „Țiganii, țiganii" și făcând gesturi obscene. „Nu este normal ce se întâmplă. Mentalitatea noastră și a voastră nu este sănătoasă pentru acest secol. La acest aspect trebuie să lucreze mass-media, să nu mai influențeze asemenea scandaluri", a explicat Pițurcă.

Kimi Raikkonen confirmat campion

București (MF) - Curtea de Apel a FIA a respins memoriul grupării McLaren-Mercedes, întocmit împotriva echipelor BMW-Sauber și Williams, decizie ce păstrează neschimbată ierarhia Marelui Premiu al Braziliei și confirmă, astfel, titlul mondial câștigat în acest sezon de finlandezul Kimi Raikkonen (Ferrari).

McLaren-Mercedes a contestat decizia comisarilor Grand Prix-ului Braziliei de a nu sancționa echipele Williams și BMW, care s-ar fi făcut vinovate pentru încălcarea regulamentului privind carburantul.

Turneu final de futsal

București (MF) - Naționala de futsal a României a învins, vineri, cu scorul 8-4 (2-2), reprezentativa Cehiei, în meciul de debut al primei participări a „tricolorilor" la un turneu final al Campionatului European și conduce în clasamentul grupei A. Golurile României au fost marcate de Matei ('11, '36, '39 pen), Gherman ('16), Lupu ('22, '34), Molomfălean ('23) și Szocs ('31). Pentru cehi au marcat Dobre ('14 autogol), Sluka ('17), Resetar ('26), M. Mares ('29). Florin Matei a marcat, în minutul 11, primul gol al României la un turneu final al Campionatului European. Reușita lui Matei a fost, de asemenea, prima din cadrul competiției găzduite de Portugalia.

Tenismanul elvețian Roger Federer s-a calificat, sâmbătă, în finala Mastersului de la Shanghai, după ce a trecut în semifinale, cu scorul de 6-4, 6-1, de spaniolul Rafael Nadal, la competiția dotată cu premii în valoare totală de 4.450.000 de dolari. (Foto: EPA)

Negocieri finalizate după un an și jumătate

■ În cadrul unei ședințe WADA a fost adoptat Noul Cod Mondial Antidoping.

Madrid (M.F.) - Consiliul Fondator al Agenției Mondiale Antidoping (WADA) a adoptat, sâmbătă, la Conferința de la Madrid, Noul Cod, care va intra în vigoare la 1 ianuarie 2009, înlocuind astfel textul valabil de la începutul anului 2004. Cu excepția unei obiecții a FIFA, referitoare la interdicția pentru orice sportiv suspendat de a se antrena cu echipa sa, Codul revizuit a fost aprobat. Punctul litigios al textului va face obiectul unui grup de lucru și al unui eventual amendament. Revizuirea acestui document de aproximativ 80 de pagini s-a produs după un an și jumătate de discuții între grupul de lucru al WADA însărcinat cu redactarea Codului și partenerii agenției: guverne, federații, comitete olimpice, agenții naționale antidoping, sportivi.

John Fahei și Richard W. Pound (actualul și fostul director WADA) în ședință. (Foto: EPA)

Procesul de revizuire a standardelor privind procedurile controalelor antidoping, activitatea laboratoarelor acreditate de WADA și autorizațiile de folosire în scop terapeutic este încă în curs și se va încheia în 2008.

Codul revizuit include noțiunea de circumstanțe atenuante și agravante, permițând ca pedepsele să poată fi de la un simplu avertisment la patru ani de suspendare pentru o primă încălcare a regulilor.

Apt pentru Steaua

București (MF) - Fundașul dinamovist Cosmin Moți a declarat, sâmbătă, pentru site-ul oficial al grupării din Șoseaua Ștefan cel Mare, că a primit permisiunea medicilor de a evolua în derby-ul cu Steaua, programat pe 24 noiembrie, în etapa a XVI-a a Ligii I. Domnul Bătineanu a analizat rezultatele RMN-ului și nu mai se vede nici măcar o urmă de accidentare.

„Nu am nimic fisurat, totul este perfect și sunt gata pentru meciul cu Steaua", a spus fundașul dinamovist.

Cosmin Moți s-a accidentat în timpul partidei cu Unirea Urziceni, încheiată cu scorul de 0-0, partidă din cadrul etapei a XIII-a a Ligii I.

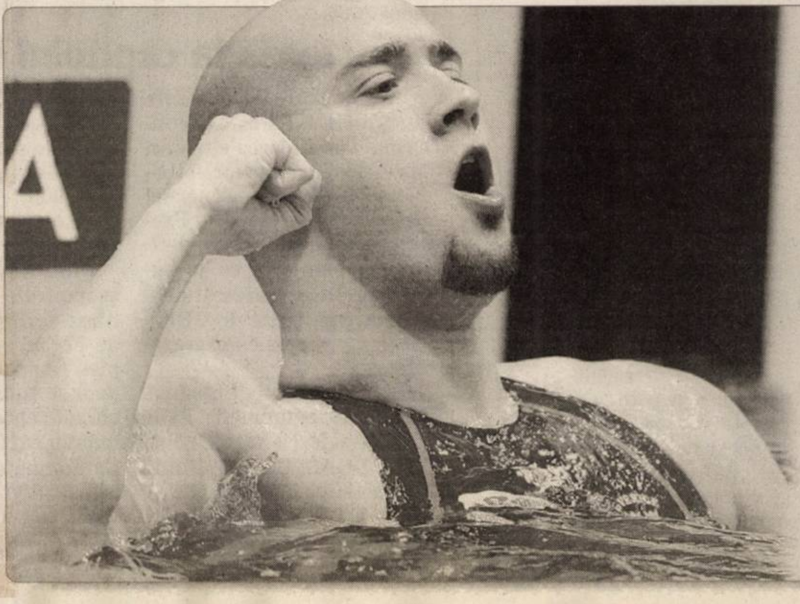

Record. Înotătorul suedez Stefan Nystrand a stabilit un nou record mondial în proba de 100 m liber, în bazin scurt, în cea de-a șasea etapă a Cupei Mondiale, sâmbătă, 17 noiembrie 2007 la Berlin. (Foto: EPA)

PE SCURT

● **Menajate.** Conştient de imensa diferenţă de valoare dintre echipe, antrenorul B.C. ICIM, Adi Budurean, a decis să le menajeze în meciul cu Naţional Iaşi pe două dintre straniere, Alicia Gladden (foto) şi Marija Kovacik. Chiar dacă a fost trecută pe raportul de joc, Sheana Moore n-a fost folosită deloc.

● **Eşec.** În cinci jucători valizi, West Petrom Arad a cedat, scor 58-69, în runda a III-a a Diviziei B de baschet masculin, partida disputată în oraşul de pe Bega, în faţa echipei Timbark Timişoara.

Zdrobitor

Arad (A.H.) – Handbaliştii noştri au zdrobit modesta HC Odorhei, cu 49-21 (25-10), în Divizia A, fiind menajaţi cu această ocazie numeroşi jucători. Lotul HC Arad a fost următorul: Bistrian, Botez – Ghişe 2, Kovaci 3, Apostol 3, Pankler 2, Purcărea 6, Dacău 5, Ursache 4, Gâlcă 2, Bodonea 6, Halic 6, Dreghici 4, Gabor 6

Cristofor Alexandru (Foto: Şt. M.)

După medalii

Zalău (D.S.) - Chiar dacă nu vor avea în faţă pugilişti mai experimentaţi, cu câtiva ani mai bătrâni, sportivii de la Box Club UVVG Arad merg după medalii la C.N. de box pentru tineret. Adolf Ivanovici, antrenorul clubului arădean, are mare încredere în cei patru pugilişti deplasaţi la Zalău. Este vorba despre Cristian Irimia, Gabriel Lefter, Cristofor Alexandru şi Mihai Iuga, care vor încerca să se claseze pe podiumul de premiere.

La finală

Arad (D.S.) - La „naţionalele" de box pentru tineret care debutează astăzi la Zalău se vor afla şi doi pugilişti de la „Silva Lazăr" Motorul Arad. Este vorba despre Iulian Morar şi Daniel Holiartoc, care vor fi însoţiţi de antrenorul Dionisie Szekely. În ultimul moment, Georgian Neiky a ratat participarea la această competiţie.

Dionisie Szekely (Foto: Şt. M.)

Dublă izbândă

Arad (A.H.) – Astra a obţinut două noi victorii în Superliga Naţională de polo, sâmbătă şi duminică, în Bazinul „Delfinul": 17-8 (2-1, 2-2, 6-3, 7-2) şi 15-12 (5-1, 2-4, 4-4, 4-3) cu Sportul Studenţesc Bucureşti. Per ansamblu, gruparea pregătită de Barbu Ghiţan şi Gabriel Iazbinsky a controlat ostilităţile, evidenţiindu-se în jocurile susţinute. Au evoluat şi au înscris pentru arădeni: Lupaşcu, Ban 1+1, Băltean 0+2, Şerban 2+1, Cotrău 4+2, Ranca 2+1, Hălmăgean 0+1, Grama 1+0, Foltuţ 3+0, Szabadai 0+1, Perian 4+4 Iuhasz 0+2, Hodăgeu.

FOTBAL - LIGA A IV-A

Arad (L.S.) - Rezultatele etapei a XVIII-a: Mailat - Pâncota 1-0, Şeitin - Păuliş 3-1, Aqua Vest - Regal Horia 0-2, Crişul - Sebiş 1-5, Lipova - Pecica 2-1, Curtici - Apateu 7-0, Dorobanţi - Sântana 1-2, Satu Mare - Iratoşu 6-4, Zăbrani - Vladimirescu 5-1.

Clasamentul

1. Sebiş	18	17	0	1	68-10	51
2. Pâncota	18	15	1	2	54-16	46
3. Sântana	18	31	1	4	41-19	40
4. Păuliş	18	8	3	7	33-33	27
5. Dorobanţi	18	9	0	9	33-34	27
6. Curtici	18	8	2	8	33-28	26
7. Aqua Vest	18	8	1	9	37-45	25
8. Pecica	18	6	5	7	20-28	23
9. Horia	18	7	2	9	25-27	23
10. Şeitin	18	7	2	9	34-38	23
11. Vladim.	18	7	2	9	32-37	23
12. Mailat	18	6	4	8	28-28	22
13. Partizan	18	7	1	10	41-45	22
14. Crişul	18	6	2	10	19-34	20
15. Iratoşu	18	5	4	9	19-32	19
16. Lipova	18	5	4	9	24-42	19
17. Zăbrani	18	4	3	11	24-38	15
18. Apateu 1	8	4	3	11	26-57	15

Etapa viitoare (23-25 noiembrie 2007): CNM Pâncota - Şoimii Lipova, Naţional Sebiş - Partizan Satu Mare, AS Vladimirescu - Crişul Ch. Criş, Păulişana Păuliş - Voinţa Mailat, Progresul Pecica - AS Dorobanţi, Unirea Sântana - Aqua Vest, Regal Horia - Frontiera Curtici, Recolta Apateu - Victoria Zăbrani, Înfrăţirea Iratoşu - Unirea Şeitin.

Din ciclul, meciuri fără rost

■ Fără patru din cele cinci straniere, B.C. ICIM a făcut instrucţie cu Naţional Iaşi.

DANIEL SCRIDON
daniel.scridon@informmedia.ro

Arad - Într-o sală dezolant de goală, la concurenţă cu mitingul de salvare a UTA-ei, vicecampioanele de la B.C. ICIM Arad au făcut instrucţie cu Naţional Iaşi, bifând a şasea victorie din tot atâtea meciuri disputate în acest sezon. Fără Gladden, Moore, Kovacik şi Zoric, menajate după istovitorul meci din FIBA Europe Cup, arădencele au controlat cu autoritate disputa, toate jucătoarele folosite de antrenorul Adi Budurean trecându-şi numele pe lista marcatoarelor.

Din păcate, ceea ce s-a dorit a fi o repetiţie pentru jocul de joi, ora 21, de la Vrsec, s-a transformat într-un simplu galop de sănătate, scor final, 92-34 (50-19). Iată marcatoarele ICIM-ului într-un nou joc din ciclul, meciuri fără rost: Bucică 18 (6x3), Nagy 15 (1), Tarţa 12 (2), Pavel 12, Urban 8 (2), Mercea 8, Uiuiu 6, Meszaros 6, Radenkovici 5 (1), Márginean 2.

Au arbitrat: Amalia Nagy (Oradea) şi Gabriela Istvan (Timişoara). Delegat FRB: Ion Olaru (Bucureşti).

Eli Pavel a dominat lupta sub cele două panouri (Foto: Şt. Matyaş)

Greu, dar meritat

Lipova (D.O.) - Primul meci din retur a adus pentru Şoimii Lipova o victorie muncită din greu în noroaiele unui teren pe alocuri impracticabil. În min. 8, Ţiţirig deschide scorul fructificând cu o lovitură de cap centrarea lui Dolomeţ. Zece minute mai târziu, acelaşi Ţiţirig îl angajează cu o minge pe spate pe Negociu, care pătrunde central şi-l învinge pe Mişu Grozav cu un şut plasat. Oaspeţii nu cedează şi în min. 36, Mărculescu reduce din handicap după o cursă a lui Arsene, 2-1.

Repriza a doua a fost o luptă surdă pe un teren greu, doar ratările lui Mărculescu şi Roşu din final mai încălzind atmosfera. Oaspeţii au acuzat oprirea nejustificată pentru off-side a unui atac în minutele de prelungire.

Adi Lucaci nu a avut motive să zâmbească după eşecul de la Lipova (Foto: D. O.)

Formaţii

Şoimii: Dina (cpt.)-Aruxandrei, Barna, Catrinoiu, Dolomeţ, Dragoş, Stoica, Brait, Durlă, Ţiţirig, Negociu. **Au mai jucat:** Cioncioiu, Cărăbaş, Roşu, Cărnariu. **Antrenor** Dan Barna.

Progresul: Grozav-Vasilca, Ban, Ponta, Buda (cpt.), Stoian, Trif, Arsene, Curta, Baicu, Mărculescu, Antrenor Mihai Ţarlea. **Au arbitrat bine** Gabor Biro, Alina Mihoc şi Emil Cristea.

Observator AJF Nicolae Ardelean.

La juniori 1-2.

AS Dorobanţi - Unirea Sântana 1-2 (0-1)

Macea (S.C.) - AS Dorobanţi a început returul ligii a IV-a în exil, la fel cum a încheiat şi turul, evoluând la Macea, plătind tribut al indisciplinei. Trupa lui Marin Sinescu a dominat primul act, reuşind să deschidă scorul, în min. 30, în urma unei execuţii superbe a lui Sas, care a şutat aproape de vinclu, de la 25 de metri: 0-1. Repriza secundă a început tot cu oaspeţii la timonă, Bilan ducând scorul la 0-2, după o centrare a lui Pleşa. Enervat de lipsa de energie a elevilor săi, Dorel Balint îa soarta jocului în propriile puteri, reducând din handicap, în min. 69, cu un şut din careu, faza fiind concepută de Horvath: 1-2. Din păcate pentru antrenorul - jucător al gazdelor, acesta nu a fost sprijinit în tentativa sa de a egala, decât de Covaci, astfel că dorobănţenii au trebuit să se recunoască învinşi de o echipă care prin vocea sponsorului, Ovidiu Nadiu anunţă că va da credit tineretului, în returul campionatului.

Formaţii:

Dorobanţi: Krajcar - Zambori, Miklos, Pistrui, Ardelean - Covaci, Baul, Varga (Bukwa), Balint - Grădinaru, Horvath.

Sântana: Irimia - Vulpe, Drăgan, Ţiţca, Boicu (Strugariu) - Bilan (Mariş), Vuin, Sas, Pleşa - Olariu (Morar), Rad (Raşca).

Au arbitrat: C. Stamatoiu - la centru, L. Buda şi C. Păducel - **asistenţi.**

Victoria Zăbrani - AS Vladimirescu 5-1 (2-1)

Zăbrani (D.O.) - Jucătorii Victoriei Zăbrani au prins o zi de graţie, revenirea la echipă a lui Dacian Schmidt fiind una benefică. Scorul a fost deschis de Oaidă în min. 24 din pasa lui Moţ, iar apoi Cristea lobează peste Szabo şi ridică scorul la 2-0. În finalul primei reprize, în min 43, Dan Boloş transformă un penalty just acordat la un fault al lui Revnic asupra lui Huţan.

Mitanul secund aduce două goluri superbe ale lui Oaidă, care în minutele 60 şi 89 îi ridiculizează pe fundaşii adverşi cu driblingurile sale şi duce scorul la 4-1. Neluţu Ardelean îl învinge şi el pe mult prea guralivul portar Szabo, în min 64, cu un şut plasat.

Formaţii

Victoria: Marinca-Revnic, Moţ (cpt.), Roşca, Branea, Cristea, Schmidt, Novacovici, Curta, Ardelean, Oaidă. **Au mai jucat:** Roman, Suciu, Stoiu. **Antrenor:** Marius Grad.

AS Vladimirescu: Szabo-Şiclovan, Boiţiu, Pîrva, Gherasim, Gyenge, Dinu, Boloş (cpt.), Huţanu, Ştefăligă, Ienăşescu. **A mai jucat:** Cionca. **Antrenor:** Cristian Sculici.

Arbitraj bun al brigăzii: Adrian Butunoi, Ovidiu Coman, Marius Alexa.

Observator AJF: Dorin Vătran.

La juniori: 2-4.

www.romjob.ro

RECLAMĂ

Polaris M Holding
punct de lucru Arad
zona CET, centura de Nord F.N.
Relatii la birou resurse umane,
Tel: 0731.490.706; 0728.281.763

Angajează:

- LĂCĂTUŞ MECANIC
- LĂCĂTUŞ MECANIC DE ÎNTREŢINERE ŞI REPARAŢII UNIVERSALE
- ELECTRICIAN DE ÎNTREŢINERE ŞI REPARAŢII

Se oferă:
- salar negociabil
- tichete de masă
- primă concediu de odihnă
- alte avantaje

(H-121394)

Mediasoft
Arad, str. Aviator Ioan Sava, nr.5
Tel/fax 0257-255886; 0357-408334
Centru de Educaţie Continuă a Adulţilor-Medierea Muncii

Organizează **CURSURI**
initiere si perfectionare

Cursuri autorizate de Ministerul Educatiei

1. Operator calculator electronic (COR312201
   27.11.2007 si 07.01.2008 dimineaţa
   26.11.2007 si 07.01.2008 după masa
2. Secretară (COR 411503) – 19.11.2007
3. Contabilitate generala (COR 343302- contabil) – 22.11.2007
4. Utilizare Excel (calcul tabelar)- 08.01.2008
5. Utilizare Access (baze de date)- 04.12.2007
6. Utilizare Power Point, HTML – 15.01.2008
7. Limbi moderne-20.11.07(engleza, germana, italiana, franceza)

DISTRIBUITOR SOFTWARE
AgsPro–solutie integrata pentru productie-ERP
- contabilitate
- productie-postcalcul
- gestiune
- salarii

(H-121527)

HOTEL CENTRAL
Angajează:
BUCĂTAR(Ă)

- experienţă în domeniu
- reşedinţa în municipiu
- disponibilitate la program

CV-urile şi cererile de angajare se vor depune la sediul societăţii din Arad, str. Horia nr. 8.

(H-121182)

AMARAD SA
Civil & industrial constructions, production and engineering company

angajează:

• **OPERATOR CONTROL NEDISTRUCTIV**

Cerinţe:
- liceu, şcoală profesională
* Experienţa în domeniu constituie avantaj.

Ofertă/beneficii:
- curs de instruire în vederea acumulării de cunoştinţe
- pachet salarial atractiv
- post stabil într-o organizaţie în permanentă dezvoltare

• **INGINER CONSTRUCTOR ÎN CADRUL SERVICIULUI C.T.C.**

Cerinţe:
- facultatea de construcţii
- experienţa în domeniu constituie avantaj
- capacitate de analiză, planificare, creativitate şi iniţiative

Ofertă/beneficii:
- pachet salarial atractiv
- traininguri interne în vederea acumulării de cunoştinţe şi autorizării ISC
- post stabil într-o organizaţie în permanentă dezvoltare
- loc de muncă într-un mediu performant

Trimiteţi CV la fax: 0257/289.032

(H-122170)

CAMERA DE COMERT, INDUSTRIE SI AGRICULTURA A JUDETULUI ARAD

In colaborare cu
Casa Judeteana de Pensii Arad
CNPAS

Invita firmele membre ale CCIA Arad la Evenimentul „Noul sistem de pensii"

Invitati: Dna Mihaela Vasil-director Casa Judeteana de Pensii Arad si administratori de pensii private
Evenimentul va avea loc in data de 19 Noiembrie incepand cu ora 11.00 la sediul Camerei de Comert, str. Closca nr.5

(H-122183)

ANUNŢ DE CONCURS

Casa de Asigurări de Sănătate a Judeţului Arad organizează concurs pentru ocuparea următoarelor funcţii publice de conducere şi de execuţie vacante:

- **1 post şef serviciu - Serviciul evidenţă asiguraţi, indemnizaţii şi concedii medicale**
- **1 post şef birou - Biroul resurse umane, organizare, salarizare, evaluare, perfecţionare**
- **1 post consilier cl. I gr. superior tr. 3 - Compartimentul executare silită**

Concursul se organizează la sediul instituţiei din Arad, B-dul Revoluţiei nr. 45, judeţul Arad şi constă în următoarele probe:
- proba scrisă - în data de 17.12.2007, ora 10
- interviul - în data de 18.12.2007, ora 14

Detalii privind bibliografia, condiţiile de participare la concurs, condiţiile de desfăşurare a concursului şi actele solicitate candidaţilor pentru dosarul de înscriere se pot obţine la avizierul instituţiei, de pe site-ul CAS Arad www.hyppocrates.ro şi la telefon 270.202, interioarele 140, 141.
Dosarele de înscriere se depun la sediul instituţiei, Biroul Resurse Umane în termen de 20 zile de la publicarea anunţului în Monitorul Oficial partea a III-a.

(H-121914)

Sc Elopar Prod SRL
companie internationala cu domeniul de activitate cablaje auto

angajează:

- operator cnc
- asamblori (necalificaţi)
- electricieni
- secretară

informaţii la tel: 0257.218.076; 0788.735.330
cv la nr de tel: 0257-218061

(H-121829)

Mare publicitate 280.943

VERBITA
S.C. Verbiţă S.R.L
Arad, Calea Aurel Vlaicu nr. 282
Tel.: 0257 275690
Fax: 0257 227055
Email: vanzari@verbita.ro
www.verbita.eu

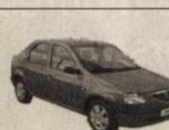

Primeşti mai mult de la
LOGAN

- Avans 0%
- Rata de credit de doar 9,65 lei*/zi

Mai multe informaţii la showroom Dacia.
*Rata credit în lei prin BRD Groupe Societe Generale calculată pentru Dacia Logan Ambiance 1.4 , curs valutar 3,34 lei/euro, DAE 12,23%

(H-80289)

Orar
Luni-Vineri 8-20
Sâmbătă 8-14

PROGES®
PARCHET / MOCHETA / COVOARE / PVC / LAMBRIURI / UŞI

ANGAJEAZĂ
REPREZENTANT VÂNZĂRI ÎN MAGAZIN

Cerinţe:
cunoştinţe operare PC, seriozitate, experienţa în vânzări constituie un avantaj

Oferim:
pachet salarial atractiv, lucru într-o companie în plină expansiune

CV-urile se trimit pe fax la nr. 0257/218.940 sau pe e-mail la crinel.catanas@proges.ro, cu specificarea postului.

(H-122123)

www.romjob.ro
PORTAL NATIONAL DE LOCURI DE MUNCĂ!

CONTIS
Wir sind ein Unternehmen Zulieferindustrie der Automobilindustrie.
Seit 30 Jahre fertigen wir in Deutschland Starter und Generatoren. Unsere Abnehmer sind M.A.N., IVECO, PEUGEOT - CITROEN.
Seit dem Jahr 2005 sind Teile der Produktion nach Paulis, Arad, ausgelagert.
Für dem Bereich Buchhaltung suchen wir zum schnellst möglichen Eintritt eine Mitarbeiterin oder Mitarbeiter.
Vorraussetzung: deutsche-englisch Sprache Wort u. Schrift
Excel, Word, Internet
Buchhaltung
Wir bieten: Sicheren Arbeitplatz - gute Bezahlung
Betriebliche Altervorsorge sowie andere soziale leistungen.
Bitte schicken Sie die Bewertung zu:
S.C. „Contis Car Parts" S.R.L.
Ateliere Mecanice, Fn
Paulis - Baratca, 317230
Tel: 0257.388.004
Fax: 0257.388.003
E-mail: contis@contiscar.ro

(H-121502)

(H-115361)

apartamente noi, ca scoase din cutie

Micălaca, zona 300, bd. N. Titulescu
2 blocuri noi, 76 de apartamente
suprafețe de până la 232 m²

0748 123 454
0748 123 455
0257 338 366

birou vânzări: calea Iuliu Maniu 12–18 www.urbanna.ro

EXPO TRADING 2007

Teatrul Clasic Ioan Slavici Arad

Expozitie cu vânzare haine din piele şi blana 15-20 noiembrie 2007

TOMBOLA JEGY · BILET TOMBOLĂ

PREȚURI DE FABRICĂ

Program 08-20
intrare gratuită

(H-122210)

quark motors
Distribuitor autorizat Volkswagen

Quark Motors Arad, distribuitor autorizat Volkswagen, angajează

Şofer platformă

Cerințe:

Permis auto categoriile B, C şi E
Experiență în transporturi auto naționale
Seriozitate şi disponibilitate

Responsabilități:

Transport intern de autovehicule noi cu platformă şi trailer.

Avantaje:

Pachet salarial competitiv + bonusuri

Vă rugăm să trimiteți CV-ul dvs însoțit de scrisoarea de intenție la:
Quark Motors Arad, Calea Radnei, nr. 288,
e-mail: marketing@quarkmotors.ro, fax: 0257-22 00 60.

Distribuitor autorizat Volkswagen: Quark Motors, telefon: 0257 - 22 00 60.

(H-122131)

ARAD ONLINE
www.aradon.ro

NETINFOCENTER.RO

CV-urile se trimit la info@netinfocenter.ro sau tel. 0357 / 101 130.

Firmă de telemarketing caută
AGENȚI VÂNZĂRI, MANAGERI, PERSONAL TELEMARKETING

Posibilitatea unui câştig bun!

Cerințe cunoştințe de calculator, bune abilități de comunicare, spirit de echipă, cunoaşterea limbii maghiare.

EXPERTI IN IMOBILIARE
romimo.ro

SANPAOLO IMI BANK ROMANIA

Dacă eşti o persoană responsabilă, ambițioasă, motivată, comunicativă şi interesată să participi la dezvoltarea băncii noastre, te aşteptăm să intri în echipă şi să te dezvolți odată cu noi!

Recrutăm personal pentru Centrala Băncii din Arad

TRADUCĂTOR ENGLEZĂ ŞI TRADUCĂTOR ITALIANĂ
(cod COR 244406)

(H-121514)

- Studii superioare ;
- Traducerea şi adaptarea textelor din limba engleză/ italiană în limba română şi viceversa ;
- Verifică terminologia utilizată în documentele scrise (proofreading);

Cerințe generale :

- experiență de lucru în traduceri şi retroversiuni scrise ;
- experiență în interpretariat simultan şi consecutiv – reprezintă un avantaj ;
- capacitate de organizare şi planificare a sarcinilor şi a priorităților ;
- cunoştinte foarte bune de operare PC ;
- corectitudine, seriozitate şi responsabilitate ;
- integritate morală ;
- proactiv;

Persoanele interesate sunt rugate să trimită până la data de **23 noiembrie 2007** un Curriculum Vitae şi o Scrisoare de Intenție la nr. fax **0257/285.335** sau la adresa de e-mail **human.resources@sanpaoloimi.ro**.

Vor fi contactate doar persoanele selectate, care corespund solicitărilor. Toate aplicațiile sunt confidențiale

ANUNȚ

Consiliul local al oraşului Ineu, cu sediul în Ineu, str. Republicii nr. 5, jud. Arad, anunță scoaterea la licitație publică deschisă cu strigare a unor imobile.

- Denumirea şi sediul vânzătorului: Consiliul local al oraşului Ineu, cu sediul în Ineu, str. Republicii nr. 5, jud. Arad.
- Identificarea bunului imobil: 15 terenuri de construcție pentru locuințe unifamiliale, înscrise în CF nr. 5.361 a localității Ineu, cu suprafețe între 395 şi 552 mp., prețul de pornire al licitației este de 9 euro/mp, respectiv 10 euro/mp, după caz.
- Locul, data şi ora începerii licitației: 04.12.2007, ora 10.
- Locul, data şi ora până la care se pot depune cererile de participare la licitație: 03.12.2007, ora 12.
- Garanția de participare la licitație: 10% din valoarea minimă de pornire a licitației pentru fiecare parcelă.
- Taxa de participare la licitație: 150 lei.
- Prețul documentației de licitație: 150 lei.
- Datele de contact ale persoanei desemnate să dea relații suplimentare: ing. Sima Radu, tel. 0257/511.550.

Primarul oraşului Ineu,

Piața materialelor de construcții este cucerită de WABE, noul BCA premium de la Simcor

1. Care a fost motivația Simcor de a lansa pe piață un nou produs?

SIMCOR Grup a identificat încă de anul trecut tendințele noi în ce priveşte cererea consumatorilor de pe piața materialelor de zidărie din România. Nevoia unui produs performant, de o calitate superioară şi care să asigure un pachet complet de servicii, era din ce în ce mai evidentă.

Pentru a confirma şi valida aceste informații despre piață, am realizat o cercetare de piață la începutul anului 2007. Cercetarea urma să ne ofere răspunsuri la multe întrebări despre cerințele de pe piața BCA-ului, informații despre target şi lanțul decizional, percepția consumatorilor, precum şi date directe despre gradul de cunoaştere a mărcilor de BCA, părerea distribuitorilor şi eficiența promoțiilor şi a campaniilor de promovare pe piața românească. Rezultatele acestei cercetări ne-au determinat să luăm decizia de a lansa un nou brand, primul produs sub acest brand fiind un BCA de calitate premium.

2. Ce aduce în plus noul BCA premium pe piața materialelor de construcții în general?

Avantajul principal al BCA-ului WABE este termoizolația superioară. La acest moment, WABE reprezintă materialul de zidărie cu cea mai bună termoizolație de pe piața din România. Este un BCA mai uşor decât produsele concurente, are un sistem de îmbinat nut şi feder şi mânere de ridicare care permit atât utilizarea şi manevrarea uşoară, dar şi reduc costurile cu materialele auxiliare, necesare construcției. De asemenea, fiind un material premium, blocurile WABE au abateri dimensionale minime şi permit construirea de pereți foarte plani. Un alt plus al acestui produs îl reprezintă serviciile integrate: transportul este realizat în întregime prin mijloacele noastre, pentru a ne asigura că marfa ajunge în condiții optime la clienții noştri.

3. Care este obiectivul de vânzare pe anul acesta?

Targetul nostru era 30.000 de mc de WABE până la sfârşitul anului 2007, dar evaluând primele luni de vânzare, sperăm să îl depăşim.

4. Cum se estimează extinderea brandului WABE în următoarea perioadă? Care sunt planurile de viitor în legatură cu acest produs?

Feedbackul pozitiv al pieței ne face să sperăm că, în anii ce urmează, o mare pondere din producția de BCA realizată la SIMCOR să devină WABE. Bineînteles, este nevoie de timp pentru a deveni un brand cunoscut, pentru a câştiga notorietate. Prin intermediul campaniilor de promovare demarate şi prin calitățile produsului, considerăm însă că nu va dura foarte mult până când acest nou produs va înlocui BCA-ul tradițional SIMCOR. Planurile de viitor, ce vizează acest produs, sunt: promovarea cât mai eficientă în rândul arhitecților şi inginerilor constructori; dezvoltarea permanentă a serviciilor şi a calității produsului; şcolarizarea forțelor de vânzare proprii şi pe cele ale distribuitorilor noştri.

5. Care este rolul pe care WABE îl are pentru SIMCOR? Cât de important este pentru companie? Cât la sută din SIMCOR estimați să însemne WABE în viitorul apropiat?

În momentul de față, WABE este pentru SIMCOR acel "nou-născut" pe care toată lumea îl iubeşte şi îl protejează, toți ne dorim să crească mare şi puternic şi facem tot posibilul pentru a-i crea un drum cât mai uşor în viață. Preconizăm ca în 3 ani de zile, WABE să reprezinte mai mult de jumate din producția totală de BCA SIMCOR.

6. Aveți planuri de promovare şi a altor produse ale grupului SIMCOR?

Pregătim pentru anul viitor o promovare la nivel național a unui nou brand, sub care se vor vinde şemineele produse de SIMCOR Grup.

7. Aveți planuri de lansare a noi produse sub marca SIMCOR?

Da, ne propunem ca anul viitor, sub brandul WABE, să apară şi o gamă de mortare care sa însoțească BCA-ul WABE în construcție, o gamă specială destinată acestui BCA.

(H-122103)

Alina Tirla
Director de vânzări - marketing SIMCOR Grup

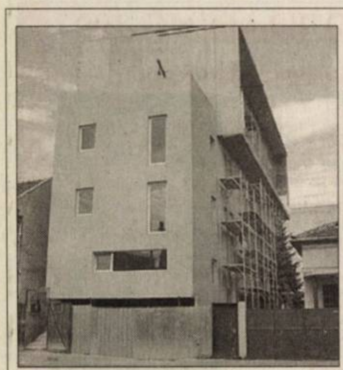

Bloc nou, zona Intim, apartamente la cheie 1-2 camere, parcare subterană. Prețuri începând cu 32.500 euro. Telefon 0747.490.874, 0357/414442.

Felicitări (67)

Pentru iubita mea prietenă

FARKAS ELISABETA (ERIKA), care azi împlinește o frumoasă vârstă, cele mai frumoase flori de pe pământ, bucurii, sănătate și prosperitate, împreună cu tradiționalul "LA MULȚI ANI!" Cu dragoste, din partea Iulianei Higyed

Îi urăm „LA MULȚI ANI" fiicei noastre

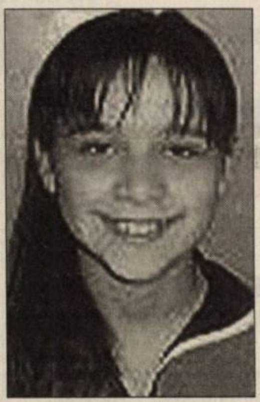

GABOR PAULA EVELINA din Șepreuș, cu ocazia împlinirii vârstei de 12 ani. Te iubim mult, tati și Lumi.

Cu ocazia împlinirii superbei vârste de 60 de ani, dorim dragei noastre nașe, ELEONORA NIȚU, multă sănătate, fericire și bucurii. Vă mulțumim din suflet pentru tot ce ați făcut pentru noi și vă sărutăm mâna cu recunoștință. "LA MULȚI ANI!" Raluca, Rodica, Sorina și Florin Coană

Vând ap. 1 cameră (01)

- **Apartament 1** cameră, ultracentral, 57 mp, 42.000 Euro, negociabil. Telefon 0722.571.299, 0748.268.015.

Cumpăr ap. 1 cameră (02)

- **Apartament 1** cameră, etaj intermediar. Telefon 0726.777.407, 0357/424811.

Vând ap. 2 camere (03)

- **2 camere**, Z-uri, 74 mp, la cheie. Telefon 0749.082.137.
- **Apartament 2** camere, bloc nou finisat. Telefon 0727.836.953.
- **Apartament 2** camere, Bv. Revoluției, parter, 80 mp, decomandat, 48.000 Eu. Telefon 0744.849.390.
- **Apartament 2** camere, central, Legea 112. Telefon 0722.294.842.
- **Apartament 2** camere, decomandat, X 4, parter înalt, recent renovat. Telefon 0723.500.888.
- **Apartament 2** camere, decomandate, parter, pe Calea Romanilor, preț 46.500 Euro negociabil, 0741.051.659.
- **Apartament 2** camere, îmbunătățit, 4/4, acoperiș nou, vedere Calea Romanilor, 37.000 Euro negociabil, 0744.172.389, 0722.281.488.
- **Apartament 2** camere, Intim, parter, 39.800 Eu. Telefon 0748.924.105.

romimo.ro

- **Apartament 2** camere, UTA, et. 1, 50 mp, amenajat, mobilat, 41.000 Eu. Telefon 0723.199.579.
- **Apartament 2** camere Vlaicu-Lebăda, et. 1. Telefon 0722.786.750.
- **Apartament ultracentral** cu toate facilitățile, renovat recent, 2 camere + garaj în curte. Telefon 0741.108.182.

Cumpăr ap. 2 camere (04)

- **Apartament** 2-3 camere, plătesc imediat. Telefon 0257/212063, 0742.320.153, 0357/800953.
- **Apartament 2** camere, etaj 1-2 sau parter, cu balcon, în Micalaca. Telefon 0726.777.407, 0357/424811.
- **Apartamente** 1-2-3 camere. Plata pe loc!!! Telefon 228411, 0744.849.390.

Vând ap. 3 camere (05)

- **Apartament 3** camere, Alfa, parter, 100 mp, 49.800 Eu. Telefon 0752.514.255.
- **Apartament 3** camere, Podgoria, etaj 2/4, termotecă, finisaje superioare. Telefon 0722.645.130, 0722.394.129.
- **Apartament 3** camere, ușă metalică, termopan, 2 băi, microcentrală, garaj, la parter, lângă Euromedic, 69.000 Euro. Telefon 0722.592.679.
- **Apartament ultracentral**, 133 mp, preț 110.000 Euro negociabil. Informații 0741.051.659.
- **Apartament ultracentral**, etaj 1, Revoluției, 100 mp, util birouri, firmă, cabinete. Telefon 0721.939.337.

Vând ap. 5, 6 camere (09)

- **Apartament ultracentral**, 5 camere, hol, bucătărie, debara, baie, 220 mp și pivniță. Preț 115.000 Euro. Telefon 0257/289378, 0740.412.309.

Vând ap. la casă (11)

- **Apartament** la casă, zonă centrală, str. Ludovic Szantay nr. 12, ap 2, compus din 2 camere, bucătărie, 2 băi, super amenajat, geamuri uși termopan, gresie, parchet, preț 57.000 euro, negociabil, cu Legea 112. 0751.043.089.

Vând case, vile (13)

- **2 case** (curte aceeași) Pârneava, toate dotările. Telefon 288121.
- **Casă,** 4 camere, baie, bucătărie, anexe, pivniță sub toată casa, suprafața totală 220 mp, str. Barițiu nr. 20, preț 100.000 Eu. Informații telefon 0723.257.007, 0746.673.385.
- **Casă din** cărămidă, nouă, 5 camere, 150 mp construiți, singur în curte, 100 mp de curte, preț 75.000 Euro. Telefon 0722.624.706.
- **Casă mare** din cărămidă, pe colț, renovată, stradă asfaltată, Aradul Nou, 4 camere, bucătărie, 2 holuri, băi, pivniță, garaj, posibilitate mansardă, 550 mp, preț 175.000 Euro negociabil. 0744.595.025.
- **Casă** și teren 1.300 mp în Micălaca, preț 110.000 Eu. Telefon 0731.425.886.
- **Casă tip** vilă ultracentral, compusă din demisol + parter + etaj, două garaje, singur în curte, intrare pe două străzi sau schimb cu apartament 2-3 camere + diferență. Telefon 252033, 0745.890.108.
- **Casă,** tot confortul, Clopotului 105, 0257/278174, 0741.540.286.
- **Romanilor, vilă,** lângă Policlinică, 9 Mai, Zrenjanin, 280692, după ora 15.
- **Vilă 5** camere, 3 băi, garaj, SC 190 mp, ST 400 mp, toate utilitățile. Telefon 0727.982.469.
- **Vilă nouă,** str. Munteniei, cartier Poltura. Telefon 0744.929.305, 0741.018.181.
- **Vilă P+E+M** în Sânicolaul Mic finisată, construcție nouă. Telefon 0720.226.720.

Vând case la țară (17)

- **Casă cu** grădină în loc. Horia. Telefon 382042.
- **Casă la** Adea, 5 km Chișineu-Criș. 0745.974.892, 0748.054.881, 0742.598.532.
- **Casă la** Pecica. Telefon 0742.194.236.

CASĂ SEMLAC, preț 40.000 euro, negociabil. Telefon 0727.615.078.

CASĂ ZERIND nr. 139, ideal privatizare, central, la șoseaua Arad-Oradea, 1.000 mp. Telefon 0729.456.699.

- **Case** și terenuri la Bătania, Ungaria, la preț bun, 0724.590.747, 0744.522.034, 0722.714.995.

OFERTĂ: CASE + teren în Mândruloc. Prețuri între 48.000 - 78.000 euro. Telefon 0723.403.222.

Cumpăr garsoniere (20)

- **Garsonieră, exclus** Vlaicu. Telefon 0726.777.407, 0357/424811.

Vând terenuri (21)

- **0,5** locuri, 413 mp, 18,3/22,5, cu utilități, acceptăm variante, 0765.257.753.
- **2 Ha** teren zona baltă Ghioroc, posibilitate curent electric. 0722.257.409.
- **2,5** Ha la șoseaua Pecica-Turnu, curent trifazic, FS dublu, pretabil hale industriale, 0722.257.409.
- **31.000** mp, FS 120 ml, în Sânleani, 14 Euro/mp, 10.000 mp, FS 75 ml, intrare în Vladimirescu, 55 Euro/mp. Telefon 0722.294.842.
- **4-10** ha la șosea, aproape de Nădlac, persoană fizică, 0722.257.409.
- **42000 mp** DN Arad - Oradea intersecția Sântana - Curtici, 5 euro, negociabil. 0726.383.042.
- **8500 mp** pe centură, zona CET, FS 270 m. Informații 0744.784.072.
- **Arieșeni, teren** construcție cabană, zonă deosebită, utilități, certificat urbanism, eventual schimb. Telefon 0722.257.409.
- **Casă veche** cu grădină mare, Adea nr. 31. Telefon: 0723.563.775, 0749.193.469.
- **Două grădini** a câte 1.080 mp în Bujac, str. Leului nr. 2, str. Mircea Vodă nr. 9. Informații telefon 0357/311247.
- **Grădină 1000** mp în Miniș. Telefon 0257/289378, 0257/461017.
- **Grădină intravilan** 1080 mp la stradă principală Radna - Lipova. Telefon 216157.
- **Grădină intravilan** 15 ari în Sâmbăteni. Telefon 216157.
- **Loc de** casă în Călugăreni, 940 mp, 15.000 Euro. 0729.891.731.
- **Locuri case** cu aprobări construcții și număr casă. Preț negociabil. Telefon 0721.795.296.
- **Teren** 1,5 ha, FS 56,61 ml, vis-a-vis de Piața auto (Vlaicu). Telefon 0744.828.934.
- **Teren arabil**, 10 ha, zona Gai - Iratoș, 3.500 Euro/ha. Telefon 0728.129.650.
- **Urgent loc** de casă în Gai. Detalii telefon 0741.595.101.

Cumpăr terenuri (22)

- **Pământ agricol**, pășune, fânețată, vecinătatea Aradului, plătesc imediat. Telefon 0257/212063, 0742.781.651.

TEREN ARABIL în Micălaca, cu grad de fertilitate peste 3, 0753.295.099.

Vând spații comerciale (25)

SEDIU FIRMĂ central 130 mp birouri, 300 mp parcare, 320.000 Eu negociabil sau închiriez 1.500 Eu/lună. Informații 0741.051.659.

VÂND CONSTRUCȚII 4 HALE 3.200 mp, MAGAZIE 1.300 mp, teren intravilan 12.000 mp, în localitatea Sântana la 1,5 km. Telefon 0747.360.384.

VÂND GHERETĂ, Piața Obor, utilată complet, pentru pizzerie. Telefon 0741.108.182.

Imobile chirii (29)

- **Închiriez 2** camere, amenajat, utilat, mobilat, 200 Euro/lună. Telefon 0727.982.469.
- **Închiriez 3** camere, mobilat, utilat lux, 400 Euro/lună. Telefon 0727.982.469.
- **Închiriez apartament** 2 camere, confort 1, decomandat, contorizat, mobilat, utilat la cheie, Micălaca, zona Miorița. Telefon 0723.693.905.
- **Închiriez apartament** 2 camere, Piața A. Iancu. Informații 0741.289.475.
- **Închiriez apartament** 3 camere, termopan, cablu, complet mobilat, et. II, lângă Euromedic. Telefon 0742.839.171, 0257/322124, după ora 16.00.
- **Închiriez casă** mobilată în Grădiște, toate facilitățile, 450 euro + garanție. Telefon 0753.415.814.
- **Închiriez casă** pentru firmă, convenabil. Telefon 242520.
- **Închiriez garsonieră**, confort I, mobilată, utilată, 150 Euro/lună. Telefon 0727.982.469.

Auto străine (37)

- **Vând autoturism** Lada 1500, preț 500 Euro. Telefon 328278.
- **Vând Fiat** Punto accidentat, an 2006, benzină 1,2, patru uși, climă, 3.000 Euro. Telefon 0722.473.386.
- **Vând Ford** KA 1,3i, 2000, aer condiționat, geamuri electrice, ABS, înmatriculat, 50.500 km. Telefon 0722.327.526.
- **Vând Ford** Mondeo (Ghia) Euro 4, 2001, full-full, preț 7.950, negociabil. 0745.783.931.

SUNTEM EXPERȚI ÎN PIAȚA AUTO! bestauto.ro

VÂND NISSAN Primera, benzină, 1.600 cmc, an 2004, consum mediu 6 l/100 km, 43.000 km, stare excepțională, preț 11.500 Euro. Telefon 0744.796.521.

- **Vând Renault** 21 Diesel, lovit, negociabil. Telefon 0741.410.948.
- **Vând Skoda** Favorit, stare foarte bună, 2.200 euro, negociabil. 0723.538.172, 0744.260.205.
- **Vând Volkswagen** Passat, fabricat în 2005, model nou, 1,9 TDI, 104 CP, albastru închis, ABS, climă, ESP, CD, stare excelentă, 46.300 km, preț 17.000 euro. Telefon 0751.309.716.
- **Vând VW Passat 1,9 TDI Limuzină, fabricație 2006, negru metal, dublu climatronic, 12 airbag, ABS, ESP, geamuri, oglinzi, faruri electrice, jante aluminiu, radio CD, km 51.000, înmatriculat recent, preț 16.900 Euro. Telefon 0740.120.741, 0722.706.535.**

Utilaje, unelte, industriale și agricole (40)

- **Vând mașină** de tăiat granit, marmură, gresie (tăiere umedă). Telefon 0722.464.686, 281247.
- **Vând tractor** 651 M stare foarte bună. 0752.292.728, 0723.538.172.
- **Vând tractor** U 445 cu cozoroc cu plug și freză, an fabricație 2003, puțin folosit, preț negociabil și remorcă de 5 tone. 0740.161.249.
- **Vând tractor** U 650 înmatriculat, semănătoare păioase, instalație de erbicidat și împrăștiat îngrășăminte. Telefon 0745.638.004.

Mobilier și interioare (47)

VÂND COLȚARE, CANAPELE, FOTOLII noi, diverse culori și dimensiuni, 286069.

Materiale de construcții (53)

ABC-UL vinde BALAST, NISIP, LEMNE FOC, duc MOLOZUL, 0744.987.273, 255672.

ABC VINDE BALAST, NISIP, LEMNE FOC, duc MOLOZUL, 0742.655.913, 255672.

ABIA ACUM aduc avantajos BALAST, NISIP, preferabil 3 mc, 0740.120.697.

VÂND BOLȚARI, PAVELE, BORDURI STÂLPI, executăm MONTAJ, 0722.621.600, 0722.870.752, 283683.

VÂND CONVENABIL LEMNE FOC TĂIATE, esență tare. Telefon 278338, 0721.592.572.

VÂND EN-gros FIER BETON FASONAT și NEFASONAT. Micalaca, 0257/219400, 0788.909.642.

VINDEM PLASĂ DE GARD 4.50 RON/mp - toate înălțimile, CUIE, BURLANE, COTURI DIN TABLĂ, SÂRMĂ DE BALOTAT, RABITZ 1.80 RON/mp, ETC. Str. Vrabiei 4. Telefon 289997, 0357/404000, 0744.289.997. www.garduri.ro

VINDEM PLASĂ SUDATĂ, PLASĂ GARD, CUIE, la cele mai mici prețuri, str. Independenței, nr. 7 (Bujac). Telefon 0745.066.840, 273785.

Electrocasnice (56)

FRIGORIFICE COMERCIALE: VITRINE, LĂZI, DULAPURI, MESE INOX FRIGO. ELECTROCASNICE: TV, MAȘINI SPĂLAT, FRIGORIFICE, MOBILIER RATE MADONA LIPOVA, 0744.796.542.

- **Vând congelator**, ladă frigorifică, combină frigorifică, frigider, aspirator, Calea Radnei 151, 0743.662.845.
- **Vând mașină** de spălat automată de la 300 Ron, Calea Radnei 151, 0743.662.845.
- **Vând mașini** de spălat automate. Telefon 0746.959.760.

Plante și animale, agroalimentare (57)

- **Cumpăr grâu** și porumb. Telefon 0745.395.299.
- **Cumpăr porumb** boabe. Telefon 0728.055.639.

(H-118419)

Gardendo tel: 0753 01 29 29 0751 16 09 62 99000 produse la prețuri promoționale

- **Pomi fructiferi - 10 RON/buc.**
- **Butaș de vie - 8 RON/buc. (mai mult de 10 soiuri)**
- **Tuia - 50% reducere de preț**
- **Pământ de flori - 9 RON/sac (50L)**
- **Articole de grădină din lemn - 20% reducere de preț (articole de joacă pentru copii)**

PROMOȚIE PAVAJE! gri, 6 cm = 25 RON/mp (Numai până în 30 noiembrie) Așteptăm florarii și distribuitorii interesați, cu noi discount-uri

PEPINIERĂ, VINDEM POMI FRUCTIFERI, ARBUȘTI FRUCTIFERI, ARBORI ORNAMENTALI și TRANDAFIRI, diferite specii, SARUȘI IOSIF. Telefon 0744.635.011, 0257/535058, 0744.301.119.

- **Vând 3** grăsuni - 85 kg/buc. Telefon 276228.
- **Vând Bonsai** 1,5 m, foarte frumos, cu ghiveci ceramică, 500 Euro. 0745.135.555.
- **Vând Ciobănesc** German, 14 luni, femelă, 250 Euro, negociabil. Telefon 0747.374.316, 8-16.
- **Vând lapte** 1,5 lei/litru. Telefon 272757, 0728.254.630.

VÂND POMI FRUCTIFERI, ARBUȘTI ORNAMENTALI, CONIFERE. Ing. Cazan Gligor, 0744.519.481.

- **Vând urgent** 500 oi țurcane. Informații 0724.896.882, 0723.505.297.
- **Vindem baloți** fân, lucernă. Informații telefon 536752 sau 0740.252.875.

Vânzări diverse (103)

- **Boiler pe** gaz, mobilă Camix (uși curbate), masă birou, uși duble. Telefon 274485.
- **Căldare pentru** topit, bidoane untură, moară măcinat porumb. Telefon 276228.
- **Masă masaj** portabilă, nouă. Informații 0744.560.337.
- **Moară performantă** cu motor, 16 cocane și cuțit. Telefon 0752.709.871.
- **Țuică prune**, ARO camionetă, motor Brașov, an 1999. Telefon 0357/807060.

VINDEM CALORIFERE DE OȚEL, calitate germană, toate dimensiunile, noi. Telefon 0257/280233, 0740.323.470.

Vânzări electro (104)

ABSOLUT: SUPER OFERTĂ! Vindem CASE MARCAT FISCALE, CÂNTARE ELECTRONICE, str. Ineului 29. Telefon 0257/338300, 0745.669.550, 0728.146.751. Plata și în rate.

CASE MARCAT FISCALE, CÂNTARE ELECTRONICE, strada Stânjenel 6. Telefon 279702, 0788.737.342, 0722.707.432, 0745.395.107.

Cumpărări diverse (108)

- **Calorifere de** fontă, baterii auto uzate, pene de gâscă, neferoase, fier vechi, 210480, 0742.299.805, 0749.974.783.

CUMPĂR ACȚIUNI SIF Banat Crișana, Arconserv, Feroneria, Lipomin, Frigorifer etc. Telefon 0744.555.468, 0723.583.755.

- **Pene noi** și vechi, baterii vechi și cupru. Telefon 210863, 210175, 0752.406.316.

Pierderi (62)

SOCIETATEA DE Asigurare Astra SA declară pierdute următoarele documente: Cărți verzi: nr. 0148062, 0202092, 0202093, 0202094, 0202095. Asigurări medicale: de la nr. 035894 la nr. 035898. Contracte RCA: seria DA de la nr. 0152372 la nr. 0152375, de la nr. 0586513 la nr. 0586525, de la nr. 0152006 la nr. 0152025. Se declară nule.

Citații (63)

SE CITEAZĂ Gal Cornel în dosarul nr. 10705/55/07 al Judecătoriei Arad, cu termen de judecată la data de 20.11.2007 ora 8.30, în sala 215 proces de divorț cu reclamanta Gal Elena Stela.

Licitații (64)

PRIMĂRIA COMUNEI ȘILINDIA organizează licitație în data de 28 noiembrie 2007, ora 12.00, în vederea încheierii unui contract cu o firmă care va efectua măsurările topografice și întocmirea documentației privind scrierea TITLURILOR DE PROPRIETATE, pentru suprafețele validate în baza Legii nr. 247/2005. Ofertele se depun până la data de 28 noiembrie 2007 ora 10.00. Informații suplimentare la sediul primăriei sau la telefoanele 0257/372700, 0257/372701, fax 0257/372703.

Apeluri (65)

CIOBANU PETRU, din Arad, str. Aleea Saturn nr. 10, bloc 13, ap. 2, anunță elaborarea primei versiuni a planului de construire CASE FAMILIALE P+M, în strada ROSMARIN nr. 1/1 ... 1/11 și declanșarea etapei de încadrare pentru obținerea avizului de mediu. Comentariile și sugestiile se vor transmite în scris la sediul APM Arad, B-dul Dragalina nr. 16, Arad, în termen de 15 zile calendaristice de la data prezentului anunț.

Prestări servicii (72)

AUTOMATIC ACORDĂ garanție REPARAȚII MAȘINI SPĂLAT RUFE, 259146, 0744.241.398, 0357/401569.

EXECUTĂM GĂURI BETON, DEMOLĂRI, LUCRĂRI CASNICE, AMENAJĂRI SPAȚII VERZI, TRANSPORTURI UȘOARE, 0765.257.753.

FIRMĂ EXECUTĂ LUCRĂRI în CONSTRUCȚII, CASE DE LA TEMELII, LUCRĂRI INDUSTRIALE. Telefon 0752.268.773.

FIRMĂ EXECUTĂ: CONSTRUCȚII DIVERSE, HALE, BIROURI, CASE PE PROFILE METALICE, 0747.014.079.

INSTALĂM APARATE AER CONDIȚIONAT cu sau fără aparatul clientului. Telefon 0728.856.983, 0728.856.959, 0728.856.992.

PARCHETĂRI, RAȘCHETĂRI materiale client (firmă). Telefon 0744.555.338, 0745.648.047.

REPAR TERMOTECI, EXECUT INSTALAȚII ÎNCĂLZIRE LEMNE, GAZ, ELECTRICE. Telefon 0740.323.470.

REPARAȚII: FRIGIDERE, CONGELATOARE la domiciliu. Garanție 1 an, 242670, 0740.081.123.

SC EXECUTĂM ACOPERIȘE toate tipurile lindab, țiglă și tip Gerard vechi și noi, facem IZOLAȚII, JGHEABURI și BURLANE. Executăm AMPORĂ FINISAJE. 0751.831.523.

USCĂM CHERESTEA, cantități diferite, la preț negociabil. 0743.893.209.

VÂNZĂRI -reparații ELECTROCASNICE: MAȘINI SPĂLAT, FRIGORIFICE, TELEVIZOARE, MADONA LIPOVA, 0744.796.542.

Oferte locuri de muncă (74)

VDS BALCAN TRADE angajează ELECTRICIAN ÎNTREȚINERE. Informații la telefon 216624.

AGENȚIE IMOBILIARĂ angajează SECRETARĂ, CONSILIER IMOBILIAR cu mașină proprie. Telefon 228411.

ALIMENTARĂ ZONA UTA angajează VÂNZĂTOARE, vinde tejghea expunere. Telefon 271674.

ANGAJĂM BRUTAR din municipiu. Telefon 0745.238.835.

ANGAJĂM GRĂDINAR și FEMEIE DE SERVICIU. Telefon 0723.060.277 sau 202460.

ANGAJĂM INGINER CONSTRUCȚII din Arad, 2 ani experiență, cunoștințe limba engleză. Telefon 0357/101145.

(H-77919)

Holcim

Ciment. Betoane. Agregate.

Holcim susţine cele mai îndrăzneţe vise!

La început, am construit bazele. Am creat produse şi am lansat servicii pentru cele mai exigente aşteptări. Am creat o echipă puternică de profesionişti dedicaţi. Am investit în tehnologie pentru a fi cu un pas înaintea oricărei inovaţii.
Dar ne-am rezervat şi timpul necesar pentru a asculta planurile tale de viitor. A venit timpul să le clădim împreună!

Fabrica de ciment Aleşd
Ciment gri, vrac şi saci
Servicii de transport
Servicii de laborator
Consultanţă tehnică
Tel: 0259 / 349 769

Staţia de betoane Arad
Proces de producţie automatizat
Servicii de livrare şi pompare
Servicii de laborator
Consultanţă tehnică
Tel: 0257 / 216 646

Holcim Infoline® 021 / 208 20 00

www.holcim.ro

La **MATROS** visul devine realitate...

MATROS PARCHET SI ACCESORII

Str Aurel Vlaicu Nr: 28 - 32 Tel/ Fax. 349.888
(lângă stadionul UTA)
Str Pădurii Nr: 107 Tel/ Fax. 282.005
(vis a-vis P-ţa Obor)

Soluţii de creditare cu ipotecă

- Achiziţie de locuinţă / teren
- Renovare / finisaj locuinţă
- Construire locuinţă
- Nevoi personale cu ipotecă

www.domenia.ro

Arad, Str. Vârful cu Dor nr. 8,
Tel.: . 0357 404.551
e-mail: arad@domenia.ro

Domenia Credit Specialistul creditelor ipotecare

(H-121181)

Vrei să fii competitiv?
Vrei să corespunzi prevederilor legislative în vigoare?

Urmează cursul de calificare organizat de ASOCIAŢIA PAEM Arad în meseria de LUCRĂTOR ÎN COMERŢ, durata 10 săptămâni;

Cursul este autorizat de Ministerul Muncii, Ministerul Educaţiei şi CNFPA.
Informaţii şi înscrieri la sediul Asociaţiei PAEM: str. Şt. Cicio Pop nr. 17 (colţ str. Eminescu), tel: 0257-285100, zilnic: 9.00-16.00.

(H-122132)

(H-121658)

GRUP FIRME
Angajează:

• **DIRECTOR RESURSE UMANE**

Cerinţe:
- studii de specialitate (psihologie, PR, tehnici de training etc.)
- experienţă minim 3 ani - avantaj
- limba engleză - avantaj

CV-urile se trimit la fax 0257/257.555 sau e-mail: office@friglogistic.ro, până la data de 5 decembrie 2007.

Mare publicitate 280.943

Probleme de erecţie?

(H-122114)

INFORMAŢII ŞI COMANDĂ DISCRETĂ
0742 141 071 0724 01 0724
www.potemix.ro

POTE-MIX - puterea bărbăţiei

Spre deosebire de alte produse similare, Pote-Mix întăreşte potenţa la bărbaţi pe termen lung, nu este un medicament "de eveniment".

Este capabil să înlăture tulburările de erecţie mai mari sau mai mici, să elimine problemele de circulaţie cauzate de modul de viaţă stresant, să uşureze păstrarea rezistenţei fizice, poate reînnoi sau întări performanţa sexuală şi poate produce din nou potenţă. Deoarece este un produs natural nu are efecte secundare.

Produsul Pote-Mix poate fi administrat şi fumătorilor sau bolnavilor cu tulburări cardio-vasculare. Nu are efecte nocive, sau efecte secundare, poate fi administrat şi de către persoane care suferă de diabet, hipertensiune, sau se află în stare de postinfarct. Pe toată perioada administrării produsului se poate consuma alcool.

Modul de administrare: zilnic 3x2 tablete. Efectul dorit se va manifesta în termen de două luni. Tabletele se vor administra dimineaţa, la prânz şi seara, pe nemâncate. O cutie conţine 150 de tablete, suficientă pentru 25 de zile. Are efect crescut în cazul utilizării sistematice şi regulate. Pentru menţinerea efectului pe termen lung (aproximativ 6 luni), recomandăm folosirea produsului pe o perioadă de cel puţin 2-3 luni continuu.

Preţ: 161 lei (1.610.000 lei vechi)

DISTRIBUITORI

ARAD: magazinul Apimedica, str. Mihai Eminescu nr. 51
magazinul Naturmed din incinta complexului KIK Center, str. Fulgerului nr. 3

Acest produs este un supliment alimentar şi se eliberează fără prescripţie medicală. Citiţi cu atenţie prospectul!

Vacanţă cu Zero Dobândă

(H-121151)

Dobândă Zero cu cardul MasterCard Forte

Am văzut că de Dobândă, individul nesuferit care se ţine scai de tine, nu poţi scăpa aşa uşor. Aşa că ne-am gândit la altă soluţie: Zero Dobândă!

Fă-ţi până pe 31 decembrie card MasterCard Forte de la Banca Transilvania şi ai vacanţă fără Dobândă, cu obligaţii Zero, până-n martie.

În plus, poţi câştiga o excursie în valoare de 2.000 de Euro!
Detalii la toate sediile Băncii Transilvania, precum şi pe www.bancatransilvania.ro şi www.creditpecard.ro.

BANCA TRANSILVANIA BT

100.000 de cititori citesc anunțul tău!

Decese (75)

Cu adâncă durere anunțăm încetarea din viață a iubitului nostru fiu, frate, cumnat, soț și tată

BUDIU FLORIN,

în vârstă de 36 ani.

Înmormântarea va avea loc azi, 19 noiembrie 2007, ora 14.00, la capela cimitirului Gai.

Familia îndoliată

După o lungă și grea suferință a plecat din mijlocul celor dragi cel ce a fost

DUMITRU TOMUȚA,

medic veterinar.

Ora și data înmormântării o vom anunța în ziarul de marți.

Familia îndurerată

Cu adâncă durere anunțăm încetarea din viață a tatălui și bunicului

înv. DUȘAN IOAN,

trecând în cele veșnice la vârsta de 79 ani.

Înmormântarea va avea loc marți, 20.11.2007, ora 13.00, la Capela Demian din Cimitirul Eternitatea. Dumnezeu să-l odihnească în pace și liniște!

Fiica Delia, ginerele Petru și nepotul Lucian

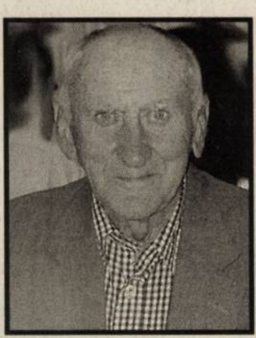

Cu adâncă durere în suflet anunțăm trecerea în veșnicie, după o scurtă suferință, a celui care a fost tată, frate, bunic și străbunic

AUREL MICORESCU,

în vârstă de 84 ani.

Înmormântarea va avea loc miercuri, 21 noiembrie 2007, ora 13.30, la sediul Bisericii Penticostale de pe str. Renașterii, nr. 2A.

Familiile îndoliate

Cu adâncă durere în suflet anunțăm încetarea din viață a iubitei noastre mamă și bunică

JULEAN FLOARE,

în vârstă de 80 ani.

Înmormântarea va avea loc astăzi, 19.11.2007, ora 15.00, la Cimitirul Pomenirea din Curtici. Dumnezeu s-o odihnească în pace! Nu te vom uita niciodată!

Fiii Julean Traian și Toader cu familiile și nepoții Cosmin, Dan și Corina cu familiile.

Cu adâncă durere anunțăm încetarea din viață a iubitului nostru tată, socru și bunic

CORÂCI NICOLAE,

în vârstă de 84 ani.

Privegherea are loc la domiciliu din str. Țepeș Vodă, nr. 16. Înmormântarea va avea loc marți, 20 noiembrie 2007, de la capela Cimitirului Eternitatea, la ora 14.00.

Familia îndoliată

Cu tristețe și imensă durere anunțăm că a încetat să mai bată inima iubitului nostru părinte și bunic

KENDERESSY LADISLAU-ZOLTAN,

trecând la cele veșnice. Dumnezeu să-l odihnească în pace! Funeraliile vor avea loc în data de 20.11.2007, ora 15.00, de la Capela Nosferatum al Cimitirului Eternitatea (UTA).

Familia îndurerată

Cu adâncă durere anunțăm încetarea din viață a iubitului nostru soț, tată și bunic

ECSI IOSIF,

în vârstă de 74 ani.

Înmormântarea va avea loc la Cimitirul Eternitatea, luni, 19 noiembrie, ora 14.00.

Familia îndoliată

Cu adâncă durere anunțăm încetarea din viață a iubitului nostru soț, tată, bunic și străbunic

DAN PAVEL,

în vârstă de 75 ani.

Înmormântarea are loc astăzi, 19 noiembrie 2007, ora 13.00 la cimitirul din Gurahonț.

Familia îndoliată

Cu durere în suflet, anunțăm trecerea la cele veșnice a dragei noastre mamă și soacră

DUMBRAVĂ IUSINA.

Înmormântarea va avea loc astăzi, 19 noiembrie 2007, ora 15.00, de la Capela din Cimitirul din comuna Vladimirescu.

Fam. Cioban Nina și Tudor

Cu tristețe și imensă durere sufletească anunț că a încetat din viață iubitul meu soț, tată, bunic

NEGRĂU DIMITRIE,

la vârsta de 71 ani.

Înmormântarea va avea loc astăzi, la ora 12, de la domiciliul din com. Socodor.

Soția Florica

Condoleanțe (110)

Cu sufletul zdrobit de durere anunțăm încetarea fulgerătoare din viață a iubitului și neprețuitului soț și tată,

în vârstă de 36 ani,

BUDIU FLORIN.

Rugăm pe Bunul Dumnezeu să-l primească în Împărăția Sa pentru odihnă veșnică!

Mary și copiii

Regretăm profund dispariția fulgerătoare și prematură a fiului nostru

BUDIU FLORIN.

Suntem alături de Mary și copii. Adio, dragul nostru! Dumnezeu să te odihnească în pace!

Romi și Florica

Suntem alături de Mary și copiii Anamaria, Dacian și Patric la greaua încercare pricinuită de moartea soțului și tatălui

BUDIU FLORIN.

Dumnezeu să-l odihnească în pace și pe voi să vă mângâie!

Fam. Oană Călin, Luminița și Sebi

Profund îndurerați de moartea celui care a fost frate, unchi și cumnat

BUDIU FLORIN.

Suntem alături de Mary și copii, acum, când se despart de scumpul lor soț și tată. Dumnezeu să-l odihnească în pace!

Fam. Isac Cristi, Laura, Alex și Răzvan

Un ultim omagiu celui care a fost

BUDIU LIVIU FLORIN.

Suntem alături de familia îndoliată!

Familia Lenuța și Nelu Isac

Regretăm trecerea în neființă a celui care a fost unchiul nostru

DAN PAVEL

din Gurahonț,

suflet nobil și bun. Dumnezeu să-l odihnească în pace!

Fam. Ursu din Arad

Program mica publicitate

luni-vineri: 8,00-19,00

sâmbătă: închis

duminică: 9,00-12,00

Servicii funerare

IN MEMORIAM „KUKI” (H-82735)

SERVICII FUNERARE COMPLETE

Str. M. Eminescu nr. 4
ÎN CURTE
Tel.: 211.929 - 0723.343.964
0357.801.644

NON STOP !

OFERA

SICRIE
ACCESORII FUNERARE
TOALETAT-ÎMBĂLSĂMAT
CAPELA DEMIAN
CAPAC SICRIU FRIGORIFIC
INCINERĂRI

GRATUIT

TRANSPORTUL sicriului la domiciliu în Arad

REDUCERE 20 % la sicriu clienților care fac toate serviciile cu firma.

TRANSPORT intern și internațional

Cu inima frântă și plină de durere anunț încetarea din viață a celei care a fost mamă, bunică

CRIȘAN IULIANA

după o lungă și grea suferință. Dumnezeu s-o odihnească!

Fiul Crișan George și familia

Ne despărțim de cea care ne-a fost ca o mamă, bunică

CRIȘAN IULIANA,

un suflet nobil și bun ce și-a luat zborul spre veșnicie. Dumnezeu s-o odihnească!

Fam. Redei Adriana și fiicele

Cu lacrimi în ochi și nemăsurată durere în suflet înălțăm o rugăciune către Bunul Dumnezeu să odihnească sufletul tău în pace tată drag

NEGRĂU DIMITRIE.

Fiica ta Sofi cu soțul Mitruț și nepotul tău drag Alexandru

O rugăciune și multe lacrimi pentru tine mult iubitul meu tată

NEGRĂU DIMITRIE.

Fiica ta Negrău Lucreția

Cu mare tristețe și mult regret, ne luăm rămas bun de la unchiul nostru drag

NEGRĂU DIMITRIE.

Nepoata Negrău Florica cu familia

Suntem alături de familia îndoliată, în marea durere pricinuită de trecerea în neființă a celui care a fost

NEGRĂU DIMITRIE.

Nepotul Negrău Dimitrie cu familia

Suntem alături de finii noștri Mitruț, Sofi și Alexandru în durere grea, pricinuită de moartea tatălui și bunicului drag

NEGRĂU DIMITRIE.

Familia Lasc

Mulțumim celor care prin gând, prezență, lacrimi și flori au fost alături de noi, petrecând împreună spre "Casa de Veci" pe cel care ne-a fost soț, tată, socru și bunic,

ALB ȘTEFAN.

Familiile îndoliate Alb și Băluță

Anunțurile de deces se publică GRATUIT!

Comemorări (76)

Cu aceeași durere în suflete anunțăm împlinirea a 6 luni, în data de 19.11.2007, de când iubita și neprețuita noastră soție, mamă, soacră și bunică

ȚIȚIRIGĂ ECATERINA

a plecat dintre noi lăsându-ne singuri și îndurerați. Dumnezeu s-o odihnească în pace!

Familia în veci îndurerată

Cu durere în suflet amintim că azi se împlinesc 6 săptămâni de când ne-a părăsit cea care a fost mamă, soacră, bunică și străbunică

VĂLCAN VALERIA,

din Mișca.

Nu te vom uita niciodată!

Fiul Radu și fiica Rodica cu familiile lor

Dragul nostru fiu, frate și unchi

BRIȘAN IOAN,

azi ai fi împlinit 59 ani,

dacă Bunul Dumnezeu nu te-ar fi luat la El, iar în loc de „LA MULȚI ANI" aprindem o lumânare și ne rugăm să te odihnești în pace!

Mama Ana, surorile Viorica și Mariana și nepoții

Lacrimi și durere ai lăsat în urmă cu 3 ani, care ai fost

BALAJ GHEORGHE (TUȚU).

Durerea nu se poate spune în cuvinte.

Te plânge mama, soția Caty, fiul Claudiu cu Nadia și familia Petruț și toți cei care te-au iubit și nu te-au uitat

---

Azi, 19 noiembrie se împlinește 6 ani, de când ai plecat dintre noi, cel care ai fost soț, tată, bunic și socru iubit,

ARDELEAN LAZĂR.

Dumnezeu să te odihnească în pace! Nu te vom uita niciodată.

Familia îndurerată

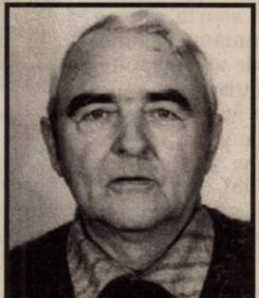

Cu durere în suflet amintim trecerea a 9 ani de la dureroasa despărțire de ființa cea mai dragă, de fiul meu drag, soț și tată iubitor,

DAN DÂRLEA.

Chipul tău drag va fi veșnic luminat de candela cei arde de dor în inimile noastre îndurerate. Dumnezeu să te odihnească în pace!

Mama cu fiul tău drag Paul

Preluarea anunțurilor pentru următoarea zi se face până la ora 16.00

Lacrimi și flori pe lutul ce înconjoară pe cea care a fost

GĂVRUȚA FLORICA,

la 7 ani de la trecerea ei în neființă. O pioasă aducere aminte. Fie-i țărâna ușoară!

Cu dor și drag, din partea nepoților, copiilor și soțului

Azi se împlinesc 11 ani de când scumpa noastră mamă

VAȚI MARIA,

din Curtici,

ne-a părăsit pentru totdeauna. Vei rămâne veșnic în amintirea noastră!

Copiii Florica, Angela și Dănuț cu familiile

AICI E LOCUL CARIEREI TALE
romjob.ro
PORTAL NAȚIONAL DE LOCURI DE MUNCĂ

ANGAJĂM OPERATORI. Telefon 0745.494.903.

ANGAJĂM PERSONAL pentru stație reeșapat anvelope. Telefon 0257/278790, 0744.677.642.

ANGAJĂM SECRETARĂ și MUNCITORI NECALIFICAȚI. Telefon 255547.

ANGAJĂM ZIDARI pentru ȘANTIER CONSTRUCȚII. Telefon 285533.

ANGAJEZ FARMACIST și ASISTENT de FARMACIE. Telefon 0728.043.888.

ANGAJEZ MUNCITORI în construcții DULGHERI, FERARI amenajări interioare, 0720.774.755.

ANGAJEZ PERSONAL cu experiență DECORAREA SĂLILOR DE NUNTĂ. 0741.018.181, 0745.524.861.

ANGAJEZ ȘOFER cu atestat pentru camion 7,5 tone, parcurs intern. Telefon 0744.555.468.

ANGAJEZ VÂNZĂTOR MAGAZIN MOCHETE, Piața Gării nr. 1. Telefon 251484.

CAFENEA, ANGAJĂM BARMANI și OSPĂTARE. Informații telefon 254739, 0726.386.818.

CLINICA VETERINARĂ PLAYDOG, angajează ASISTENTĂ. Se cere disponibilitate la program prelungit, aptitudini pentru munca cu animalele, seriozitate și profesionalism. Informații între orele 9-19, telefon 0257/220202.

FIRMĂ CONSTRUCȚII angajăm ZIDARI, DULGHERI, FIERARI, PAVATORI, NECALIFICAȚI. Telefon 0723.965.838.

FIRMĂ DE transport angajăm ȘOFERI profesioniști TIR 20 tone pentru INTERNAȚIONAL. Salar motivant. Telefon 0744.248.933, 381811 (seara)

ÎN VLADIMIRESCU caut COAFEZĂ, COSMETICIANĂ, MASEUZĂ. 0723.449.617.

RESTAURANTUL DIN gara Arad angajează BARMĂNIȚE. Telefon 231942, 0740.504.073.

SALON COAFURĂ angajează cu contract sau procent COAFEZĂ, COSMETICIANĂ. 0744.250.015.

SALON ÎNFRUMUSEȚARE zonă centrală caută COAFEZE, MANICHIURISTE (experiență). Telefon 0724.339.232.

SC ANGAJEAZĂ AGENT COMERCIAL PRODUSE DE PANIFICAȚIE pentru TIMIȘOARA. Cerințe: permis conducere categ. B - minim 2 ani, experiență în distribuție, cunoscător al orașului Timișoara. Avantaj: experiență în vânzări. Se oferă: pachet salarial atractiv + comisioane din vânzări. CV și scrisorile de intenție se pot transmite la resurseumane@panpro.ro sau fax 211229. Informații la telefon 0730.030.121.

SC ANGAJEAZĂ BRUTARI, PATISERI cu sau fără calificare, FELIATORI(E) produse panificație. Telefon 0730.030.121.

SC ANGAJEAZĂ CONTABIL ȘEF. Cerințe: studii superioare, minim trei ani experiență, capacitate de organizare a echipei, CV și scrisorile de intenție se pot transmite la adresa: resurseumane@panpro.ro sau la fax nr. 211229. Informații la telefon 0730.030.121.

SC ANGAJEAZĂ SECRETARĂ cu cunoștințe de contabilitate primară și SUDORI-INSTALATORI. Telefon 210232, 0721.408.890.

SC ANGAJEZ INSTALATORI, permis auto. Telefon 0722.293.820.

SC ÎNCĂLȚĂMINTE și MAROCHINĂRIE, angajează personal: MAȘINIȘTI, MANUALI, CTC, CROITORI PIELE. Telefon 272102 sau 0766.538.680.

SOCIETATE COMERCIALĂ angajează ZIDARI, ZUGRAVI, FAIANȚORI. Telefon 0721.242.476.

SOCIETATE DE PAZĂ angajează AGENȚI PAZĂ și INTERVENȚII. Telefon 228786.

SOCIETATE PAZĂ, Arad, Piața Sârbească 1, telefon 281410, 280228, 0357/407425, angajează PERSONAL PAZĂ, zona Arad, Sântoma, Pecica.

TIPOGRAFIE, ANGAJĂM MAȘINIȘTI, LEGĂTORI, MUNCITORI NECALIFICAȚI, TĂIETOR. Telefon 255547.

Motorul de căutare locuri de muncă potrivit pentru tine !

PE SCURT

● **A doua şansă.** Prinţul Harry, al treilea în ordinea succesiunii la tronul Marii Britanii, s-a întâlnit sâmbătă, în secret, cu Chelsy Davy, fosta lui prietenă, implorând-o pe aceasta să îi ofere o a doua şansă. Prietenii săi au declarat că acesta şi-a cerut scuze pentru comportamentul său din ultima vreme.

A fost părăsită de manager

Londra (MF) - Amy Winehouse a fost criticată de către preşedintele Biroului pentru droguri şi infracţiuni al Organizaţiei Naţiunilor Unite, pentru utilizare de cocaină. Conform entertainmentwise.com, Antonio Maria Costa a declarat că: „starurile rock, cum ar fi Amy Winehouse, devin celebre cântând «I ain't going to rehab (Nu mă duc la dezintoxicare)», deşi ea are o nevoie serioasă, necesitând, în cele din urmă, şi un tratament". Conform FemaleFirst.co.uk, Thom Stone, managerul cântăreţei, şi-a dat demisia, acuzând-o pe vedetă că i-a distrus sănătatea cu comportamentul său. Acesta şi-a luat la revedere de la vedetă, după ce doctorii i-au găsit heroină în sânge, pe care acesta se pare că a inhalat-o pasiv în timp ce se afla în autocarul de turneu.

O nouă relaţie

New York (MF) - Actriţa Cameron Diaz are un nou prieten, în persoana lui Liran Peterzil, un proprietar de hoteluri din Israel. Diaz a fost văzută, în urmă cu câteva săptămâni, în ipostaze intime cu Liran Peterzil, într-un club din Las Vegas. „De-abia s-au despărţit pentru câteva momente toată noaptea. Cameron se simţea extrem de bine", a declarat o sursă apropiată cuplului.

Scrisori de amor

Londra (MF) - Scrisorile de dragoste din adolescenţă ale lui Paris Hilton au fost făcute publice de către fosta dragoste din liceu a cântăreţei. James McCauley a dat scrisorile revistei americane US magazine, susţinând că în acestea vedeta se plângea de faptul că băieţii nu o respectau şi explică cum Paris susţinea că are nevoie de terapie în urma unor „traume din copilărie".

Natalie Portman (Foto: EPA)

Nu crede în mariaj

Los Angeles (MF) - Natalie Portman (26 ani), starul din „Closer", care în prezent formează un cuplu alături de antreprenorul Nathan Bogle, este de părere că instituţia căsătoriei nu mai are nici o importanţă, deoarece este foarte uşor să divorţezi. „Nu sunt convinsă că vreau să mă căsătoresc", a declarat Natalie. „Divorţul este foarte uşor de realizat, iar faptul că homosexualilor nu le este permisă căsătoria ştirbeşte din importanţa acestei instituţii", a mai spus ea.

Pe străzi. Un israelian împreună cu papagalul său distrează trecătorii pe o stradă din Tel Aviv. (Foto: EPA)

Incendiu în Arabia Saudită

Ryiad (MF) - Un incendiu s-a declanşat ieri, într-un gazoduct din estul Arabiei Saudite, provocând moartea şi rănirea mai multor persoane, a anunţat gigantul petrolier saudit Saudi Aramco, într-un comunicat citat de AFP. „Douăzeci şi opt de persoane, dintre care cinci angajaţi ai Saudi Aramco, au fost ucise în incendiu", a declarat purtătorul de cuvânt al companiei, fără a oferi detalii despre victime. Incendiul s-a declanşat la scurt timp după miezul nopţii, în timp ce se desfăşurau lucrări de întreţinere la gazoductul care leagă Haradh de Uthmaniyah, la 30 de kilometri distanţă de uzina de tratare a gazului Hawiyha, din Provincia Orientală, bogată în hidrocarburi, a precizat comunicatul.

Stare de urgenţă în Grecia

Atena (MF) - Ploile puternice au provocat sâmbătă inundaţii în nord-estul Greciei, unde două sate au fost evacuate, în timp ce localităţile din sudul ţării sunt ameninţate de viituri, au anunţat presa şi autorităţile. Autoritaţie au decretat stare de urgenţă în mai multe regiuni afectate de inundaţii.

Mai multe locuinţe din prefectura Rhodope şi din reşedinţa regiunii Komotini (nord-est) au fost inundate şi evacuate, a anunţat televiziunea publică NET. În peninsula Peloponez, din sudul ţării, un pod s-a prăbuşit şi alte trei au fost afectate de viituri, lăsând fără căi de comunicaţie mai multe localităţi.

În centrul Greciei, pompierii au salvat două persoane aflate la bordul unei maşini aduse de viitură în apropiere de oraşul Kalambaka, a anunţat agenţia semioficială ANA. Noi precipitaţii sunt prognozate în cea mai mare parte a ţării.

Străzi inundate în Komotini (Foto: EPA)

Victime ale ciclonului Sidr

Dhaka (MF) - Cel puţin 2.000 de persoane au fost ucise de ciclonul Sidr, care a devastat joi sudul statutul Bangladesh, a anunţat duminică Guvernul, reiterând că bilanţul ar putea creşte.

„Avem confirmarea a 2.000 de morţi, iar (cifra) este în continuă creştere, pe măsură ce primim informaţii din zonele afectate", a declarat Masoud Siddiki, directorul general al biroului guvernamental pentru gestionarea catastrofelor.

„Echipele de salvare se aşteaptă să găsească mii de cadavre, în timp ce ajung la districtele sinistrate", au declarat sursele oficiale. Armata şi echipele de salvare abia au reuşit să ajungă în regiunile meridionale devastate de Sidr, care a şters de pe hartă sute de sate. La trei zile după cursa mortală a ciclonului, autorităţile nu încetează să repete că bilanţul se va agrava de la oră la oră, putând ajunge la „mii de morţi". Supravieţuitorii încearcă să se întoarcă la locuinţele lor, după ce s-au refugiat în adăposturi anticiclonice, dar nu regăsesc decât un peisaj devastat.

Sub cerul liber (Foto: EPA)

Claudia s-a născut în zodia Scorpion, iubeşte modelingul.

www.aradon.ro

(Foto: Valerian Ardelean)

Morţi într-o mină din Doneţk

■ Cel puţin 33 morţi este bilanţul după o explozie produsă într-o mină din Ucraina.

Doneţk (MF) - Cel puţin 33 persoane au murit ieri din cauza unei explozii produse în urma acumulării de gaze într-o mină din Doneţk, oraş situat în estul Ucrainei, a anunţat Guvernul ucrainean, precizând că soarta altor 77 de mineri rămâne necunoscută. Alţi 26 de mineri au fost spitalizaţi, dintre care unul se află în stare gravă. Bilanţul precedent menţiona moartea a 28 persoane şi dispariţia altor 70. În total, 31 de mineri lucrau în zona afectată de incident, iar 457 în întreaga mină.

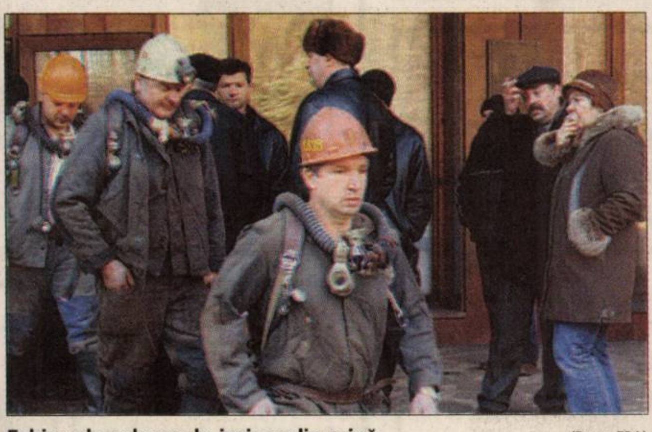

Echipa de salvare, la ieşirea din mină (Foto: EPA)

Aproximativ 300 de persoane au fost aduse deja la suprafaţă, iar evacuarea celorlalte era în curs de desfăşurare, a declarat responsabilul regional al departamentului pentru protecţia muncii, Mikola Maleiev. Explozia, ale cărei cauze rămân necunoscute pentru moment, s-a produs în jurul orei locale 03.11 (03.11 ora României) în mina Zasiadko, afectată şi în trecut de explozii mortale. Un număr de 65 de echipe de salvare şi 21 de echipe medicale au ajuns la locul incidentului, potrivit ministerului. „Lucrările sunt complicate, deoarece incidentul a afectat sistemul de ventilaţie" din puţuri, a explicat Maleiev. În cursul dimineţii, mai multe rude ale minerilor s-au deplasat la locul dramei.

Gazele de mină sunt inflamabile, fiind formate din metan, iar acumulările se produc în minele de cărbune. În amestec cu aerul, acestea devin extrem de inflamabile, explodând la contactul cu cea mai mică scânteie.

Videoclipul lui Britney Spears, interzis

Paris (MF) - Brandul de lux Louis Vuitton a obţinut interzicerea unui clip al cântăreţei americane Britney Spears, precum şi despăgubiri în valoare de 80.000 de euro de la producătorii acestuia, în urma sentinţei pronunţate pe 14 noiembrie. Clipul „Do something", comercializat în Europa, o arată pe artistă într-un Hummer roz. Interiorul maşinii este acoperit cu imprimeul în tonuri roz pal „Cherry Blossom" al mărcii Louis Vuitton, pe care sunt aplicate flori stilizate de culoare roz închis.

„Imaginile care reprezintă imprimeul sunt, evident, fugitive, totuşi, realizatorul a vrut clar să pună accentul pe pânza Louis Vuitton, arătând-o în gros plan timp de câteva secunde, astfel încât aceasta nu poate scăpa nici măcar unui privitor mai puţin atent", a considerat tribunalul din Paris. Tribunalul a decis că societăţii Louis Vuitton i s-a adus un prejudiciu „în ceea ce priveşte valoarea economică a mărcilor sale şi, mai ales, a imaginii de lux pe care o promovează şi care este departe de imaginea promovată de Britney Spears".

Ofrande. Milioane de indieni s-au adunat pe malurile râului Yamuna cu coşuri pline cu fructe, ofrandă Zeului Soare. (Foto: EPA)

ADEVĂRUL

Cotidian independent Arad

20 pagini | MARȚI, 20 NOIEMBRIE 2007 | 90 bani

Anul XIX, nr. 5290

E-mail: adevaruldearad@informmedia.ro; publicitate.adevarul@informmedia.ro; micapub.adevarul@informmedia.ro

Azi: 125 oferte de locuri de muncă Pag. 19

6°C

Cer parțial acoperit.

Nici un ban pentru UTA

■ Consilierii locali au decis să amâne adoptarea unui proiect privind salvarea echipei UTA.

Adriana Barbu
adriana.barbu@informmedia.ro

Arad - Aleșii locali nu au luat ieri nici o decizie cu privire la salvarea clubului UTA. Ba mai mult, după o oră și jumătate de discuții înfocate, aleșii s-au trezit că, în fapt, nici măcar nu au luat parte la o ședință CLM, dat fiind faptul că aceasta nu a fost declarată deschisă și nu s-a trecut la votarea ordinii de zi. Serviciul juridic al Primăriei a fost aspru criticat pentru că nu a dat nici o mână de ajutor inițiatorilor proiectului de salvare a echipei, ci au declarat, doar în ședință, că proiectul nu este legal. „Juridicul" nu a vrut să-și asume răspunderea pentru proiectul în care se propunea alocarea a 10% din bugetul local pentru echipa UTA.

În cele din urmă, inițiatorii proiectului au fost determinați să și-l retragă, pe motiv de nelegalitate, fără a se stabili o altă dată pentru o nouă ședință dedicată celor de la UTA. Venind nepregătiți la ședință, aleșii nu au stabilit nici care ar fi următorii pași în încercarea de a salva echipa, nici care vor fi consilierii ce se vor implica în această muncă. Un lucru a rezultat clar din ședința CLM de ieri: Nicolae Bara, prezent la eveniment, va finanța UTA doar până în 15 decembrie, după care clubul va rămâne fără acționari și fără bani. / p. 3

„Am ținut oamenii în minciună"

Arad (D.D.) - Afirmația îi aparține ministrului Sănătății și nu este singura cu care Eugen Nicolăescu *(foto)* a atras atenția cu ocazia vizitei recent efectuate la Arad. / p. 9

Baluri cu boboci. Fete de fete și băieți de băieți, într-o întrecere de voie bună la tradiționalele baluri ale bobocilor din liceele arădene. (Foto: FAN)

Orar identic

București (MF) - Guvernul a aprobat ordonanța de urgență care permite organizarea referendumului privind votul uninominal în același interval orar cu alegerile pentru Parlamentul European. Prin acest act normativ, atât referendumul, cât și euroalegerile vor fi organizate, la 25 noiembrie, în intervalul orar 07.00-21.00.

La mezat

Arad (L.Ș.) - Aeroportul Arad va fi scos la vânzare până la sfârșitul anului sau în prima parte a anului viitor. Privatizarea urmează să se facă prin majorarea cu 33% a capitalului social, măsura fiind luată deoarece C.J.A. nu poate acoperi toate cheltuielile legate de modernizare. / p. 10

(Foto: FAN)

Bani de liceu

București (MF) - Peste 140.000 de elevi vor primi, în anul școlar 2007-2008, de ajutor financiar de 180 de lei lunar în cadrul programului de protecție socială „Bani de liceu", potrivit Ministerului Educației, Cercetării și Tineretului.

Prostituție în Germania

Nădlac (M.S.) - Un grup de români care încerca să treacă granița ilegal a fost prins de polițiștii de frontieră arădeni. Cele două tinere și un bărbat, au vrut să plece în Germania, unde urmau să practice prostituția. / p. 10

Dan Halchin (Foto: Șt. M.)

Plângere penală la Penitenciar

■ Sindicaliștii din ANP s-au adresat Parchetului, acuzându-l pe Dan Halchin de abuz în serviciu.

Arad (L.Ș.) - Neînțelegerile apărute în Penitenciarul Arad se lasă, pe lângă sesizări făcute către diverse comisii de disciplină, și cu o plângere penală. La începutul săptămânii trecute, comisia de disciplină de la Penitenciar s-a întrunit pentru a-l judeca pe liderul sindicatului „Pro Lex", Viorel Flonta, pentru memoriile trimise superiorilor ierarhici, în legătură cu activitatea directorului Dan Halchin. Conducerea Federației Sindicatelor din Administrația Națională a Penitenciarelor (FSANP) a reacționat dur, sesizând comisia de disciplină instituită la nivel național, acuzându-l pe director de abuz în serviciu.

Sindicaliștii au întocmit și o plângere penală pe numele directorului Dan Halchin. / p. 10

Codași la carte

Doar 58% dintre români declară că au citit cel puțin o carte în ultimul an, procent care ne situează sub media europeană.

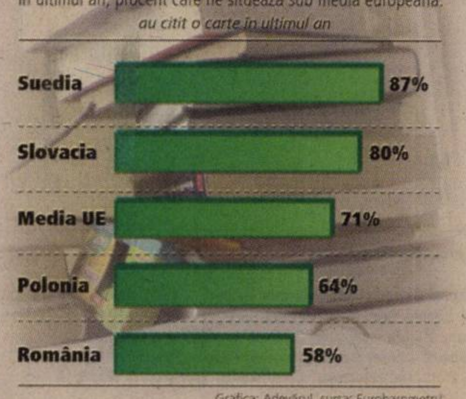

Grafica: Adevărul, sursa: Eurobarometru

Deshumat

București (MF) - Exhumarea cadavrului jurnalistului Dumitru Tinu a început ieri dimineață, la ora 7.15, la cimitirul din Breaza. Trupul acestuia a fost transportat la Institutul de Medicină Legală Mina Minovici din București pentru a fi examinat în amănunt. Medicii legiști bucureșteni vor face o nouă expertiză, care poate dura și două luni.

Candidați. Adevărul v-a pregătit în exclusivitate o pagină specială cu prezentarea candidaților arădeni pentru Parlamentul European. / p. 8 (Foto: FAN)

REMEMBER

20 noiembrie

1858 – S-a născut scriitoarea suedeză Selma Lagerlöf (Nobel 1909).
1910 – A încetat din viață Lev Nicolaevici Tolstoi, scriitor rus (n. 1828).
1923 – S-a născut scriitoarea Nadine Gordimer, laureată a Premiului Nobel pentru Literatură pe 1991.
1925 – S-a născut balerina rusă Maia Plisețkaia.
1925 – S-a născut senatorul american Robert Francis Kennedy, asasinat în 1968, în timpul campaniei pentru președinție.
1945 – A început procesul de la Nürnberg împotriva criminalilor de război naziști.
1975 – A murit, la 82 de ani, generalul Francisco Franco, dictator al Spaniei.

Robert Francis Kennedy

BINE AȚI VENIT!

• Moldovan Mara-Melissa, Toader Patrick-Elias, Martinaș Maya, Lupu Sergiu-Adrian, Taizs Mara-Sofia, Benedic Daria-Maria, Popovici Jasmine-Elena, Bartok Ioan-Robert.

AU PLECAT DINTRE NOI

Delian Theodor Gheorghe (1936); Meder Rudolf (1940); Budiu Liviu Florin (1971); Dumbravă Iusina (1936); Corâci Nicolae (1923); Săndulescu Vasile (1935); Ecsi Iosif (1933); Kenderessy Ladislau (1937); Micorescu Aurel (1923); Tomuța Dumitru (1928); Măcinic Emilia (1920); Bozich Joseph (1912); Păcurar Gheorghe (1936); Macovei Ana (1933); Novac Ioan (1938).

ÎNTRERUPERI DE CURENT

• **Miercuri, 21 noiembrie. În municipiu:** h 8.30-13: Școala Generală nr. 6, Bl. B5-3, 16, 17, Calea A. Vlaicu, Sever Bocu, Orăștie, Ghioceilor, Slănic, Lupeni; h 8.30-15: Feleacului; h 9-10.30: Grivitei, Islazului, Liviu Rebreanu, Ioan Rațiu, Episcop Ciorogariu (p), Clujului, Oituz, Liviu Rebreanu Bl. P3, P4, P5, 22, 23, O1, O2, 2A, 2B, 5, 98, 100, 100A, 100B, Pădurii, E. Murgu, Venus, Biruinței, Latină, Abatorului; h 9-16: Cozia, Paul Chinezul, S. Tekelia; h 11-13: Fecioarei, Câmpul Liniștii; h 13.30-15.30: Calea Radnei, Lipovei, Prutului, Caraiman, Crizantemelor, Renașterii, Amurgului, Constanța, Podgoriei, Abrud, Junilor, Păuliș, Șiriei. **În județ:** h 9-15: Șoimoș - cetate, Șag, Curtici, Ineu - colonie, Râpsig - parțial.

TELEFOANE UTILE

☎ INFORMAȚII TELEFONICE: 056-931; ☎ ROBOT: 958; ☎ APEL UNIC DE URGENȚĂ (SALVARE, POLIȚIE; Pompieri): 112; ☎ PRIMĂRIA MUNICIPIULUI ARAD: Program de relații cu publicul (camera 5) luni-vineri între orele 8-20. Tel.: 284.744; tel. centrală: 281.850; ☎ S.C. E.ON GAZ ROMÂNIA - Sucursala Arad - Dispecerat și intervenție telefon: 218.928; 256.928; 0357/403.388; ☎ DERANJAMENTE CURENT ELECTRIC: 235.991; ☎ INFORMAȚII CFR: 231.777; ☎ PROTEC- ȚIA CONSUMATORULUI: B-dul Revoluției, nr. 50. Telefon: 257.049; ☎ GOSPODĂRIREA COMUNALĂ ARAD S.A.: 270.352; 0729.009.033; 0257/270.352.☎ POLIȚIA DE FRONTIERĂ: 959.

UNDE MERGEM în Arad

CINEMA

DACIA

• Pulbere de stele (SUA), orele 11; 14; 17; 20.

ARTA

• Bunica-i șefa (SUA), ora 14; 17,30; 20.

TEATRE

TEATRUL CLASIC „IOAN SLAVICI"

• „Iubirea Fedrei", de Sarah Kane. Regia: Mihai Mănuțiu (sâmbătă, 24 noiembrie, ora 19, Sala Studio)

SPECTACOLE

• Serile Frontierei: Seară rotariană (marți, 20 noiembrie, ora 21); Seara campionilor (miercuri, 21 noiembrie, ora 21); Seară de jazz cu „No limit" (joi, 22 noiembrie, ora 21); Deschidere oficială Cafe concert cu Cvartetul „Virtuozii Transilvaniei" (vineri, 23 noiembrie, ora 21); Seară de dans cu „Daniel's band" (sâmbătă, 24 noiembrie, ora 21).

SĂNĂTATE

• **CABINET MEDICAL OBSTETRICĂ-GINECOLOGIE** Timișoara, str. Iuliu Maniu nr. 3, sc. B, ap. 3. ECOGRAFIE VAGINALĂ. Tel. 0723.643.581. Prețuri accesibile!

• **DR. STAN DORU ECOGRAFII DOMICILIU ȘI CABINET** B-dul Revoluției, 23. (Podgoria). Tel. 228.824; 0788.165.740.

• **SPITALUL CLINIC JUDEȚEAN** are noi numere de telefon: 220.000; 220.001; 220.002; 220.003.

• **URGENȚE STOMATOLOGICE:** Cabinetul de pe B-dul Decebal nr. 14 (vis a vis de Casa Armatei) are program NON-STOP. Tel. 0257.280.179; 0357.427.589. Cabinetul de pe str. Crișan (în spate la Gionelli) are program non-stop. Telefon: 253.794.

HOROSCOP

BERBEC
În prima parte a zilei sunteți cam confuz, dar o rudă vă ajută să vă limpeziți gândurile. Nu vă descurajați! Perioada mai puțin favorabilă pe care o traversați este trecătoare.

TAUR
Aveți tendința de a exagera, în privința relațiilor sentimentale, cât și în afaceri. Eforturile din ultima perioadă v-au solicitat mult.

GEMENI
Dimineața vă merge din plin, însă este posibil să exagerați în privința relațiilor sentimentale. Se pare că vă exprimați neglijent și s-ar putea ca partenerul să vă înțeleagă greșit.

RAC
Starea de confuzie pe care o resimțiți vă poate afecta relațiile sentimentale. Spre seară, vă regăsiți buna dispoziție.

LEU
S-ar putea să vă reîntâlniți cu o veche cunoștință și seara să fiți invitat la o petrecere. Aveți ocazia să lămuriți o dată pentru totdeauna o problemă sentimentală mai veche.

FECIOARĂ
Puteți rezolva totul ușor, doar cu o vorbă bună. După-amiază sunteți invitat la prieteni. Aveți grijă să nu provocați scene de gelozie!

BALANȚĂ
S-ar putea să aveți probleme de natură sentimentală, care vă răscolesc amintiri neplăcute. Sfaturile unei persoane mai în vârstă vă ajută să dezamorsați un conflict incipient.

SCORPION
Sunteți nervos și vă puteți trezi în situații neplăcute. Păstrați-vă calmul și vă ocupați de problemele care nu suferă amânare.

SĂGETĂTOR
Primiți un cadou impresionant, iar după-amiază sunteți invitat la o petrecere. Împreună cu persoana iubită, aveți ocazia să luați o decizie importantă, care vă va schimba mult viața.

CAPRICORN
Începeți o nouă etapă în viața socială și în relațiile sentimentale. Este posibil să plecați împreună cu persoana iubită într-o călătorie scurtă și să vă faceți noi prieteni pentru mult timp.

VĂRSĂTOR
Traversați o perioadă favorabilă relațiilor sentimentale și nimic nu vă poate strica buna dispoziție.

PEȘTI
Sunteți hotărât să începeți ceva nou și să vă asumați noi responsabilități. Este o zi favorabilă activităților intelectuale.

„Adevărul" vă ascultă

■ La telefonul 280.944, între orele 9.00-12.00, redactorul nostru vă stă la dispoziție.

Arad (B.R.) - **Valentina Bagi**, din Arad, a sunat la redacție pentru a se lămuri într-o problemă personală. „În 1971 am fost posesoarea unui teren de 796 mp din zona Romanilor. În același an, am fost expropriată. Primăria mi-a promis o altă suprafață de pământ în zona Gai, dar nici până astăzi nu s-a făcut nimic. Cum pot recupera acest pământ?" Ramona Luncan, din cadrul Prefecturii Arad, ne răspunde: „În primul rând, această operațiune necesită timp și parcurgerea mai multor pași. Suprafețele trebuie evaluate, parcelate pentru a se putea estima valoarea reală a acestora. În al doilea rând, se fac anumite licitații. Referitor la cazul doamnei Bagi, putem spune că se lucrează la aceste proiecte. Noi avem oamenii înscriși pe tabele, dar cum am mai menționat este nevoie de timp".

Ioan Cintean, din Arad, a sunat la redacție pentru a lămuri o neînțelegere. „Am înțeles că întabularea este gratuită. Dacă da, care sunt condițiile?". Maria Boroș, de la Agenția Națională de Cadastru și Publicitate Imobiliară, ne răspunde: „Întabularea nu este gratuită. Sunt gratuite: prima înscriere în cartea funciară a terenurilor agricole situate în extravilanul localităților, dobândite prin titluri de proprietate; eliberarea unui extras de carte funciară pentru informare care atestă modalitatea de efectuare a înscrierii și furnizarea informațiilor necesare documentației cadastrale".

CURS VALUTAR

Astăzi

Denumirea Valutei	BNR	BCR		BRD		San Paolo IMI BANK		Banca Românească		Banca Romexterra		Alpha Bank		Casa Schimb LUXOR	
		C	V	C	V	C	V	C	V	C	V	C	V	C	V
Euro	3,48	3,44	3,53	3,43	3,52	3,42	3,52	3,44	3,52	3,44	3,54	3,46	3,52	3,49	3,53
Dolar SUA	2,38	2,33	2,43	2,33	2,41	2,33	2,40	2,33	2,41	2,33	2,43	2,35	2,41	2,37	2,41
Forint	0,0137	0,0132	0,0142	0,0128	0,0141	0,0125	0,0145	-	-	0,0133	0,0140	-	-	0,0139	0,0142
Gram aur		51,43													

Marți 20 noiembrie 2007

Ziua precedentă

Arad	1-7°C
Lipova	1-7°C
Chișineu-Criș	1-6°C
Săvârșin	0-6°C
Sebiș	0-6°C

Umiditate: 90%
Presiune: 101 KPA
Precipitații: 20%
Vânt: 6 km/h
Direcție vânt: S

Biserica ortodoxă
Înainteprăznuirea Intrării în Biserică a Maicii Domnului; Sf. Grigorie Decapolitul

Biserica romano-catolică
Ss. Felix de Valois, pustnic; Edmund, rege

Biserica greco-catolică
Cuv. Grigorie Decapolitul; Sf. Proclu arhiep. Constantinopolului.

Prognoza meteo pentru astăzi:

Temperaturile se vor situa între -3 și 6 grade. Vântul va sufla cu 6 km/h, dinspre S. Cerul va fi azi parțial noros și cu șanse mici de precipitații.

VREMEA mâine

-3° minim

6° maxim

http://meteo.aradon.ro
Prognoza meteo pentru Arad

Soarele răsare: 07:41
Soarele apune: 16:59

Fazele lunii:
03.10 11.10 19.10 26.10

Prognoza meteo pentru 3 zile:

Temperaturile minime vor fi cuprinse între -3 și 1 grad, iar cele maxime, între 6 și 13 grade. În zilele următoare vom scăpa de ploi iar vremea se va încălzi.

Temp. minime: -3 la 1 °C
Temp. maxime: 6 la 13°C

marți
Parțial noros
Min.: -3 °C
Max.: 6 °C

miercuri
Parțial noros
Min.: -1°C
Max.: 9 °C

joi
Parțial noros
Min.: 1°C
Max.: 11°C

vineri
Parțial noros
Min.: 1 °C
Max.: 13 °C

ADEVĂRUL
Cotidian independent Arad
B-dul Revoluției nr. 81, Arad

Director editor: Mircea Țișcă
Secretariat - 281802, fax - 280655
Șef departament difuzare: Sorina Ambruș - 281797
Șef departament marketing: Eugenia Bărdaș - 280943
Marea publicitate - 280904, 280943,
Mica publicitate - 210775
Tiparul executat la: SC Inform Media SRL, Calea Torontalului, DN 6, km 5,7, Timișoara

Redactor șef: Doru Sava
Responsabil de număr: Andreea Pintea

Redactor coordonator: Doru Sinaci - 280854, Secretar general de redacție: Gabriela Groza - 280854 Sec. red.: Monica Ardelean - 280854 Departamente: *Eveniment:* Cosmin Mihuța, Lucian Șerban, Margareta Szegő - 280003; *Politic:* Simion Todoca - 281738; *Economic:* Gerlinde Knap, Adriana Barbu, Andreea Pintea - 281738; *Cultură, Învățământ:* Vasile Filip, Vasile Sărăndan - 280318; *Social:* Tristan Mihuța, Diana Duțu - 281855; *Sport:* Daniel Scridon, Adrian Hărțău, Leonard Sfâra - 281701; *Foto:* Ștefan Matyaș - 281701; *Tehnoredactare:* Ghizela Șerban, Ramona Vidulescu, Cristi Ciulei; *Corectură:* Andreea Iuciuc, Angel Rotar

PE SCURT

• **Prinşi.** Doi bărbaţi care se sustrăgeau executării pedepsei cu închisoarea au fost prinşi şi duşi la Penitenciarul Arad. Astfel, Cornel Nicolae Ş., de 40 de ani, din Milova, are de executat trei ani pentru furt calificat, în timp ce Grigore C., de 59 de ani, din Râmnicu Vâlcea, va executa doi ani de închisoare pentru trafic de influenţă.

COMENTARIUL ZILEI

Aradul, în faţa euroscrutinului

TRISTAN MIHUŢA
tristan.mihuta@informmedia.ro

Peste cinci zile vom merge la urne ca să optăm pentru europarlamentarii care ne vor reprezenta în PE, la Strasbourg. Desigur, înainte de-a se prezenta la urne, arădenii vor să ştie cum este reprezentat potenţialul politic al judeţului nostru la aceste alegeri, care sunt concitadinii ori conjudeţenii cu şanse pentru a prinde unul dintre cele 35 de mandate.

Aradul a dat 11 candidaţi pe listele celor 13 partide care au intrat în cursă pentru apropiatul euroscrutin. E mult? E puţin? În opinia noastră este puţin. Dacă avem în vedere că UDMR a inclus trei arădeni pe lista candidaţilor, iar PSD, doi, reprezentarea apare chiar sărăcăcioasă. Ei, veţi spune, nu contează numărul, ci calitatea candidaţilor, după latinescul adagiu, „non multa, sed multum”.

N-am dori să analizăm, acum şi aici, calitatea candidaţilor arădeni. Nu e momentul, nici locul. Altceva ni se pare interesant de remarcat - faptul că Aradul are toate „şansele” de-a nu avea nici un europarlamentar! S-ar putea să sară unii şi să ne tragă de mânecă, spunându-ne că Daciana Sârbu este pe poziţia a patra, pe lista PSD. Adevărat. Dar, întreb, o putem considera pe Daciana Sârbu „de-a noastră”, doar pentru că s-a născut la Arad?

În general, arădenii sunt plasaţi de centru pe locuri neeligibile. Reprezentantul PD Arad, Iosif Matula, ocupă abia poziţia a 16-a. Aceeaşi poziţie ocupă, pe lista UDMR, Kiraly Andras. Viorica Leordean (PRM) este plasată pe locul 17, Dacian Ţolea (PLD), pe 13, Lia Ardelean (PC), pe 8. Da, avem şi candidaţi mai bine plasaţi. Daniel Funeriu (PLD), pe locul 4 şi Helmut Duckadam (PNG), pe 5. Ei reprezintă însă partide mai slab cotate într-un top al şanselor. Deci...

Două chestiuni s-ar putea dezvolta pe marginea celor de mai sus: a) cât interes sau dezinteres, câtă seriozitate au manifestat partidele pentru întocmirea listelor de candidaţi şi b) care este, la ora actuală, potenţialul clasei politice arădene. Sunt două teme care ar merita o analiză serioasă.

CARICATURA ZILEI de Flavius Miheş

Nici un ban pentru UTA

■ Consilierii locali au decis să amâne adoptarea unui proiect privind salvarea echipei UTA.

ADRIANA BARBU
adriana.barbu@informmedia.ro

Arad - Proiectul de sprijin al echipei UTA cu 10% din bugetul anului viitor a fost retras de iniţiatori, după o oră şi jumătate de discuţii, după ce serviciul juridic l-a etichetat, în repetate rânduri, ca ilegal şi după ce s-a stabilit că şedinţa CLM nici măcar nu a început! În cadrul pseudo-şedinţei CLM, de ieri, un singur lucru a fost bătut în cuie, iar acesta nu a venit din partea consilierilor, ci a investitorului Nicolae Bara, prezent la şedinţă. Acesta a declarat că, până în 15 decembrie, va plăti tot ce e de plătit la club (estimând investiţia la încă 300 de mii de euro), dar că, după această dată, nu va mai fi decât suporter UTA. Puşi în faţa acestei situaţii, consilierii s-au întrecut în a-i mulţumi pentru ce a făcut până acum şi s-au pus să-l roage pe Bara să rămână acţionar la UTA, şi după acest moment, vehiculând chiar varianta în care l-ar face pe parlamentar, cetăţean de onoare al Aradului. Totul, în condiţiile în care singură, Primăria Arad nu poate susţine clubul. Acţionarul nu şi-a schimbat, însă, hotărârea. După ce mai toţi şi-au spus părerea în CLM, aleşii au abandonat aşa-zisa şedinţă şi au plecat acasă, fără a lua vreo decizie.

> *Cred că proiectul nostru de hotărâre este caduc*
>
> CORNELIU PĂDUREAN

Maraton de propuneri fără rezultat din partea aleşilor locali (Foto: Ştefan Matyaş)

Nici o şansă pentru 2007

Secretarul primăriei, Doina Paul, a punctat modalităţile în care clubul poate fi ajutat, pe lege, şi le-a sugerat aleşilor să retragă proiectul de pe ordinea de zi. Potrivit Doinei Paul, UTA poate fi ajutată, doar în baza legii 350, în care finanţările se dau cluburilor pe proiectele depuse. A susţinut însă că, pentru anul 2007, UTA nu mai are nici o şansă, pentru că cele două sesiuni de finanţare s-au scurs, iar o alta s-ar întinde până în 2008. Oricum, în acest caz, clubul trebuie să facă dovada că nu are datorii la buget. O a doua variantă e dată şi ea de lege şi indică faptul că autorităţile locale pot contribui la finanţarea unor societăţi comerciale, ca participaţie bănească la acea societate. Cu alte cuvinte, să devină acţionar la o societate pe acţiuni, fapt posibil doar la finele campionatului! Reprezentanţii Primăriei nu s-au ferit să recunoască nici faptul că nu cunosc prin ce modalitate alte echipe de fotbal sunt sprijinite de primăriile locale, subiect invocat de aleşi în apărarea dorinţei lor de a sprijini financiar UTA. Consilieri, precum Dorel Popa, au găsit în faptul că nimeni nu ştie cum alte primării finanţează cluburile, dar şi în faptul că serviciul juridic nu a dat nici o mână de ajutor iniţiatorilor proiectului pentru ca acesta să devină legal, dovada că unii colegi şi juridicul Primăriei sunt indiferenţi faţă de decizia de a ajuta clubul şi că folosesc acest subiect doar pentru a-şi face campanie.

„Eu aş fi votat orice”, a punctat Popa, după şedinţa în care nu s-a propus pentru vot nimic.

Fără datorii şi fără viitor

Nicolae Bara a punctat faptul că va lăsa UTA fără datorii faţă de cei doi finanţatori, pe 15 decembrie, în condiţiile în care şi Sandu Ion a acceptat „să-şi transforme contractul de finanţare într-unul de publicitate”, dar a refuzat, în pofida părerilor şi propunerilor măgulitoare ale consilierilor, să rămână acţionar şi după tur.

„Va exista viaţă la clubul UTA”, a punctat Bara, însă afirmaţia e valabilă doar până în 15 decembrie, în condiţiile în care aleşii nu au stabilit, ieri, nici măcar când va avea loc următoarea şedinţă pentru UTA, sau cine se va ocupa de întocmirea unui proiect care să stea în picioare.

ÎN VIZITĂ LA VOLUNTARI?

Ioan Dolha, unul dintre iniţiatori, a propus formarea unei comisii alcătuite din consilieri care să meargă în alte localităţi şi să se informeze, de pildă, cum Primăria Voluntari poate susţine financiar o echipă de fotbal, propunere care, deşi agreată de mulţi (şi reluată şi de Florin Manta), nu a fost supusă votului. Coloman Edeleni a propus organizarea unui concert care să aibă drept scop strângerea de fonduri pentru echipa UTA, în care să fie invitaţi cântăreţi de top, varianta pe care nimeni nu a băgat-o în seamă. Alţi consilieri s-au întrebat doar ce e de făcut şi au aşteptat de la Nicolae Bara o soluţie. Ovidiu Moşneag a punctat faptul că, în 2008, odată cu finanţarea echipei, „ne aşteaptă un buget mai greu”, în condiţiile în care UTA va rămâne fără finanţator principal.

ARAD ONLINE www.aradon.ro
Aici mai multe foto şi video

RECLAME

PE SCURT

• **Concert.** Filarmonica de Stat prezintă joi, 22 noiembrie, ora 19, în sala Palatului Cultural, Cvartetul de coarde „Ziridava" (Traian Roman - vioară, Florin Gherghel - vioară, Victor Varadi - violă, Cosmin Puican - contrabas). În program: A. Vivaldi - Toamna; W. A. Mozart - Divertimento în re; A. Dvorak - Cvartet; N. Paganini - Moto Perpetuo, Capriciul nr. 24; A. Piazzola - Oblivion, Liber Tango; Suită din Transilvania.

SUDOKU

Reguli:

În fiecare bloc sunt câteva cifre între 1 şi 9, stabilite dinainte. Acestea trebuie completate cu cifrele lipsă, în aşa fel încât fiecare număr să figureze o singură dată. De asemenea, cifrele de la 1 la 9 trebuie să figureze o singură dată atât pe rândurile orizontale cât şi pe coloanele verticale ale celor nouă blocuri luate împreună.

ÎNCEPĂTORI

		7	2		8	9		
1			5		6			8
		2		9		6		
	8			2			9	
5	2		1	3	9		7	4
	7			8			3	
		4		6		5		
3			9		4			2
		8	7		3	4		

AVANSAŢI

	3					6		9
					3		2	
	7		6	2				4
8						3		7
			8	4	5			
9		1						2
3				1	6		9	
	9		7					
2		6					5	

Soluţia jocului din numărul precedent

ÎNCEPĂTORI

9	6	5	7	1	3	2	8	4
8	1	2	5	4	6	9	3	7
4	7	3	9	2	8	1	6	5
7	3	9	1	6	2	5	4	8
1	2	4	8	3	5	6	7	9
5	8	6	4	7	9	3	1	2
6	9	8	3	5	4	7	2	1
3	5	1	2	8	7	4	9	6
2	4	7	6	9	1	8	5	3

AVANSAŢI

9	6	1	3	5	7	2	4	8
3	5	4	8	2	1	6	7	9
2	8	7	4	6	9	5	1	3
8	9	3	1	4	6	7	2	5
4	7	6	5	9	2	8	3	1
1	2	5	7	8	3	9	6	4
7	1	9	6	3	5	4	8	2
5	3	8	2	7	4	1	9	6
6	4	2	9	1	8	3	5	7

Cuvinte norocoase!

Concursul „Cuvinte norocoase!" continuă. Completaţi toate integramele din perioada 13 noiembrie a.c. – 27 noiembrie a.c. şi trimiteţi-le, împreună cu un (singur) talon de concurs, pe care îl găsiţi alături, pe adresa Redacţiei (B-dul Revoluţiei nr. 81), până în data de 7 decembrie a.c. Plicurile cu cele 13 integrame completate şi talonul de concurs aferent, completat la toate rubricile, pot fi depuse şi direct la sediul Redacţiei. În urma unei extrageri care va avea loc în data de 10 decembrie a.c., cel mai norocos fidel al integramelor va câştiga un obiect de uz casnic. Extragerea va avea loc în prezenţa unei comisii. La acest concurs nu pot participa angajaţii Inform Media şi nici rudele acestora de gradele I şi II.

REŢETA ZILEI

Cartofi cu ciuperci de post

Ingrediente: 500 g ciuperci, 8 cartofi, 1 ceapă, 1 căţel de usturoi, sare, piper, pătrunjel tocat, ulei.

Mod de preparare: Se curăţă cartofii, se decupează un căpăcel, se scoate cu grijă miezul şi se pun la fiert 10 min. Ciupercile se taie felii şi ceapa se toacă, împreună se călesc în puţin ulei, până când scade sosul lăsat de ciuperci. Se adaugă usturoiul pisat, pătrunjelul tocat, sare şi piper. Cartofii scurşi bine se umplu cu amestecul de mai sus şi se pun într-o tavă unsă bine cu ulei şi se dau la cuptor pentru 15 min. Poftă bună!

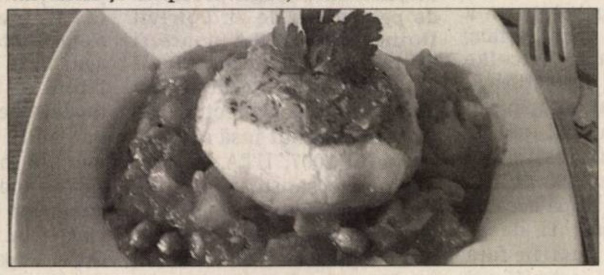

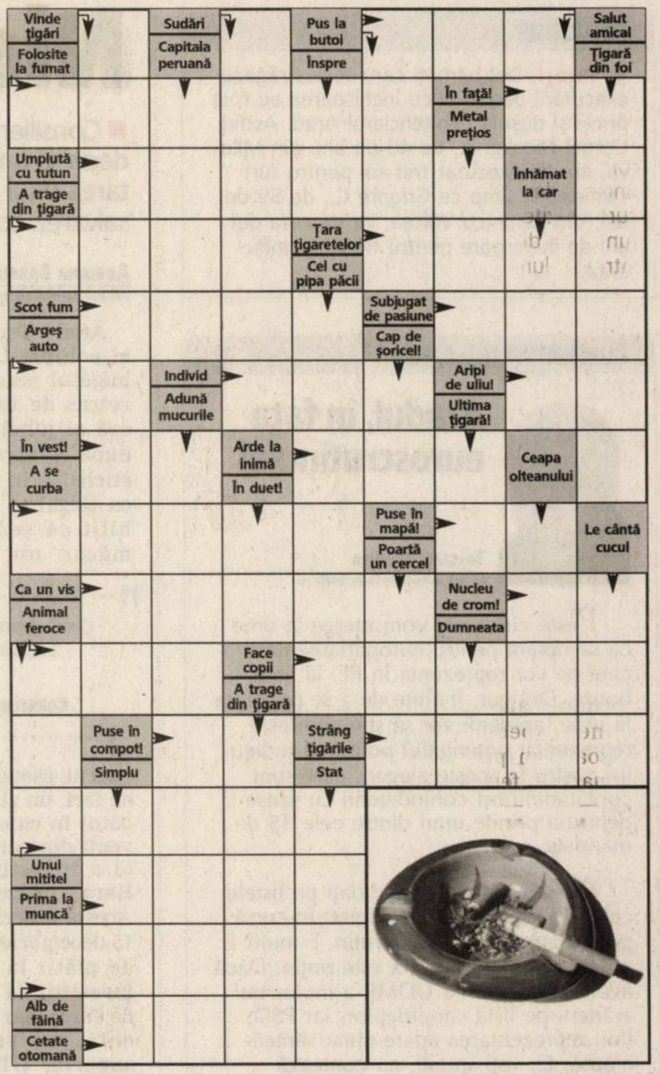

Soluţia integramei din numărul precedent: M - C - JOC - BOTINE - NT - CAPUTA - E - PATIT - BON - SIC - CAPI - PICIOR - IS - NI - CARN - BI - PAPUCI - I - PI - AGUD - SIRET - ATE - MOTAN - EE - OI - EL - NC - P - LEITI - ILIC

Nume.........................Prenume.........................
Adresa.........................
Tel.........................Localitatea.........................
Sunteţi abonat la Adevărul? DA ☐ NU ☐
ADEVĂRUL

CITIRE APOMETRE

Miercuri, 21 noiembrie. Blocuri 326-367 Micălaca, blocuri Bihorului, O. Ghibu, Calea 6 Vânători, Roşiorilor, Grădişte, Podgoria, blocuri Z 9 - Z 34, Z 3 - Z 8, „B", „C", „P", „I", „U", „Y" Calea A. Vlaicu, Fraţii Neuman, Orăştie, Slănic, Haţeg, L. Rebreanu, Târgului, N. Oncu, Streiului, Baladei, Rodnei, blocuri Faleza Sud, C. Coposu, T. Vladimirescu, Ghiba Birta, P-ţa Spitalului, B. Mărăcine, Mierlei, Şt. O. Iosif, Salontei, Clujului cu soţ, Ghe. Doja cu soţ, Hunedoarei, Sibiului, B. Lăutaru, Ghe. Lazăr, Tr. Dobra, Plevnei, K. Aladar, P-ţa Arenei, Mozart, Dacilor, Paris, Revoluţiei cu soţ, Revoluţiei fără soţ, I.C. Brătianu, P-ţa Luther.

PROGRAME TV

TVR 1

07:00 Jurnalul TVR **Sport** **Meteo**
08:00 Telematinal.
09:00 Jurnalul TVR
09:10 Telematinal
10:10 O dată-n viaţă (r)
11:45 Integrame după integrare (r)
12:00 Profesioniştii (r)
13:00 Phil din viitor (s)
13:30 Desene animate Club R **Disney** (SUA)
14:00 Jurnalul TVR Sport **Meteo**
14:45 Teleshopping
15:00 Fascinaţia zborului (s)
15:30 Zon@ IT
16:00 Kronika. Emisiune în limba maghiară
17:00 Jurnalul TVR
17:15 Oglinda retrovizoare **Stop accidentelor! Viaţa are prioritate Info Police**
17:40 Ne vedem la TVR!
18:40 Patrula de mediu **Poluezi ? Păzea!**
18:45 Europarlamentar 2007
19:00 Jurnalul TVR **Sport** **Meteo**

20:15 Alegeri europene 2007
21:45 Fantoma de la operă F (dramă fantastică, SUA 2004) Christine Daae, o coristă săracă, trăieşte printre decorurile operei, vocea ei atrăgând atenţia unui bărbat, geniu muzical desfigurat, o fantomă ce bântuie prin catacombele clădirii, îngrozind artiştii. **22:45 Jurnalul TVR Sport Meteo**
23:20 Dr. House (s)
00:15 Împreună sau singur? F (dramă SUA 1999)
01:55 Jurnalul TVR (r) **Sport, Meteo**
02:55 Integrame după integrare (r)
03:00 O zi întunecată (thriller, F SUA 1981)
04:40 Sănătate pentru toţi! (r)
05:05 Oglinda retrovizoare (r)
05:30 Isabel: S **În căutarea iubirii** (s)

PRO TV

07:00 Ştirile ProTv. Ce se S **întâmplă, doctore?**
09:10 Omul care aduce S **cartea**
09:15 Pe locuri, fiţi gata, S **gătiţi!** (s)
10:15 Te vezi la Ştirile ProTv (r)
11:00 Poirot (s)
12:00 Tânăr şi neliniştit (r) S Povestea a trei familii care trăiesc în Genoa City, "Tânăr şi neliniştit" acoperă cele mai importante şi interesante teme ale vieţii moderne, pornind de la muzică şi carieră până la situaţii limită...
13:00 Ştirile Pro Tv
13:45 Jugaru Shukaru (r)
14:30 Ce se întâmplă, S **doctore?** (r)
16:00 Tânăr şi neliniştit
17:00 Ştirile ProTv **Vremea**
17:45 Happy Hour
18:55 Ştirile Sportive
19:00 Ştirile Pro Tv **Sport** **Vremea**

20:30 Un tătic grozav F (comedie SUA, 1999)
22:30 Ştirile Pro Tv **Sport**
23:15 CSI: New York (s)
00:15 Poirot (r) S Seria poliţistă cu celebrul detectiv, Hercule Poirot, continuă cu noi cazuri. David Suchet, după Peter Ustinov, tipicar, cu paşi mici şi o mustaţă aşa cum a imaginat-o Agatha Christie - un deliciu.
01:10 Omul care aduce cartea S (reluare) Criticul literar, Dan C. Mihailescu, realizatorul emisiunii "Omul care aduce cartea" prezintă în fiecare zi la Pro TV câteva cărţi alese din ultimele apariţii din spaţiul publicistic.
01:15 Ştirile Pro Tv
02:15 Icstrim TVM (r)
03:00 Parte de carte (r)
04:00 Apropo Tv (r)

ANTENA 1

06:00 În gura presei
7:00 Matinal: Dimineaţa devreme
9:00 În gura presei (r)
10:00 Concursul interactiv
11:00 Xena: Prinţesa S **războinică** (film serial) Regia: Jace Alexander, Josh becker În distribuţie: Lucy Lawless, Renee O'Connor, Hudson Leck
12:00 Sub acoperire (Statele S Unite ale Americii, 2000, serial) Un soţ muncitor, o femeie frumoasă şi trei copii minunaţi, ei sunt familia Arnos, modelul familiei tipice americane. Problema este că sunt obligaţi să fie aşa...
13:00 Observator
13:45 Misiunea Casa (r)
14:15 Opt reguli S **simple** (s)
15:00 D.C. (s)
16:00 Observator
17:00 9595
19:00 Observator. Sport

20:30 Divertisment: S **Din Dragoste**
22:30 Observator **Sport** **Meteo**
23:30 Marius Tucă Show S "Marius Tucă Show" este pe lângă cel mai urmărit talk-show politic din România şi cel mai longeviv.
01:00 Sub acoperire S (reluare)
02:00 Concurs interactiv
03:00 Observator S (reluare) Observatorul ANTENEI 1 este construit ca un jurnal de atitudine, în care subiectele mari, grave, naţionale contează şi nu suferă în competiţia cu soluţia facilă a ştirilor sângeroase.
04:30 9595 S (reluare)

HBO

06:00 Albert cel gras (Comedie, SUA, 2004.) Cu: Kenan Thompson, Kyla Pratt, Marques Houston
07:30 Cinema, cinema, cinema
07:55 Maşini (Animaţie, SUA, 2006.) Regia: John Lasseter
09:50 Ai tăi, ai mei şi ai noştri F (Comedie, SUA, 2005.) Cu: Rene Russo
11:15 Surorile (Dramă, SUA, F 2005). Cu: Maria Bello
13:05 G (Romantic, SUA, F 2002). Cu: Blair Underwood
14:40 Tatăl şi cei patru copii F (Comedie, Danemarca, 2005). Cu: Klaus Kesje, Katherine Bremerskov Kaysen
16:10 Să-ţi trăieşti viaţa F (Dramă, SUA, 2004.) Cu: Benjamin P. Garman
17:40 Coldplay în concert
18:40 Ziua nunţii (Comedie, F Franţa, 2005.) Regia: Didier Caron. Cu: Veronique Barrault, Valerie Baurens

20:00 Offset F (Dramă, Franţa, 2006.) Cu: Răzvan Vasilescu, Alexandra Maria Lara
22:00 Deadwood Ep. 36 F (Dramă, SUA, 2006.) Cu: Timothy Olyphant, Ian McShane
22:50 Cămaşa de forţă F (Thriller, SUA, 2005.) Cu: Adrien Brody, Keira Knightley, Kris Kristofferson
00:35 Love, etc. - Conversaţie cu Tudor Giurgiu
00:55 Offset (Dramă, Franţa, F 2006). Cu: Răzvan Vasilescue
02:50 Deadwood Ep. 36 F (Dramă, SUA, 2006). Cu: Timothy Olyphant, Ian McShane
03:40 Cămaşa de forţă F (Thriller, SUA, 2005.)Cu: Adrien Brody, Keira Knightley, Kris Kristofferson

TVR 2

7:00 Noi începuturi (film serial) **8:00** Aventurile lui Tarzan (film serial) **8:30** ABC... De ce ? **9:05** Elisa (film serial) **10:10** Tonomatul DP 2 **11:40** Noi începuturi (film serial) **12:40** Dincolo de hartă (reluare **13:30** Medalion folcloric (reluare **14:00** Teleshopping **14:30** Tribuna partidelor **15:00** Împreună în Europa **16:00** Jurnalul TVR (reluare **16:15** Jurnalul Euronews pentru România **16:30** Europarlamentar 2007 **16:40** Autostrada TVR **18:00** Jurnal regional **18:35** Elisa (film serial) **19:30** Alegeri europene 2007 **20:00** Lumea de aproape **20:35** Familii în impas **21:30** Ora de ştiri Ştiri, sport, meteo **22:30** Nunta (dramă SUA, 1998) **0:30** Charlie Jade (film serial) **1:30** Blestem: Începutul (horror, Canada)

AXN

07:00 Poliţia portuară (film serial) **08:00** O lume dispărută (film serial) **09:00** Divizia (film serial) **10:00** V.I.P. (film serial) **11:00** O lume dispărută (film serial) **12:00** Poliţia portuară (film serial) **13:00** Divizia (film serial) **14:00** Brigada specială (film serial) **15:00** V.I.P. (film serial) **16:00** Poliţia portuară (film serial) **17:00** O lume dispărută **18:00** Divizia (film serial) **19:00** Brigada specială (film serial) **20:00** Minţi criminale (s) **21:00** Fenomenala Jane (s) **22:00** Oameni de onoare (Poliţist, SUA, 1992) **00:40** Minţi criminale (s) **01:40** Fenomenala Jane (s) **02:35** Oameni de onoare (r)

Redacţia Adevărul nu îşi asumă răspunderea pentru eventualele modificări survenite în programele TV, după închiderea ediţiei

PRIMA TV

07:00 Teleshopping **07:30** Dragoste şi putere (r) **08:00** Sport **08:05** Spitalul All Saints (r) **09:00** Cărările sufletului (r) **11:00** Teleshopping **11:30** Autoforum (r) **12:00** Chris Isaak Show (s) **13:00** Teleshopping **13:30** Dragoste şi putere (s) **14:00** Teleshopping **14:30** Speranţă reclădită (dramă, SUA 2001) **16:30** Spitalul All Saints (s) **17:30** Trăsniţi DIN N.A.T.O. (r) **18:00** Focus **19:30** Camera de rîs **19:40** Atenţie ADHD! **20:00** Mondenii **21:00** Şantier în lucru **22:00** Trăsniţi DIN N.A.T.O. (s) **22:45** Focus Plus **00:00** Numere (s)

PRO CINEMA

9:30 Nebun după tine (r) **10:00** Zâmbiţi vă rog **11:00** Blue Collar TV (r) **11:30** Familia Bundy (r) **12:30** Teo (r) **13:45** La Bloc (r) **14:15** Witch (s) **14:45** Liga juniorilor Looney Toons **15:15** Blue Collar TV (r) **16:00** Seinfeld (r) **17:00** Vacanţă in Las Vegas (acţiune SUA, 1997) **19:00** Nebun după tine (s) **19:30** Freddie (s) **20:00** Cu naşu' la psihiatru (comedie SUA, 1999) **22:15** Vechea gaşcă (comedie SUA, 2003) **00:15** Seinfeld (s)

NAŢIONAL

8.00 Naţio-nala de bere (r) **09.00** Dimineaţa cu Răzvan şi Dani **11.00** www. rebeli.70 **11.30** Mari artişti **12.20** Look who is winning **14.30** www.rebeli.70 **15.00** Miezul problemei (r) **16.30** Ochi negri **17.30** Naţionala de bere **18.30** Ştiri Naţional TV **20.00** ReGene-sis **21.00** Nemuritorul **22.00** Miezul problemei **23.30** Ştiri **00.00** ReGe-nesis (r)

ACASĂ

06:00 - Clona (r) **07:00** - Văduva Blanco (r) **09:00** - Războiul sexelor (r) **09:45** – Cîntec de iubire (s) **11:00** - Împotriva destinului (s) **12:00** - Trupul dorit (s) **14:00** Telenovelă românească: Inimă de ţigan (r) **15:15** – Reţeta de acasă **15:30** - Văduva Blanco (s) **17:30** - Poveştiri adevărate (s) **18:30** – Cele două feţe ale Anei (s) **19:30** - Răţuşca cea urîtă (s) **20:30** – Inimă de ţigan **21:30** – Clona (s) **22:30** – Poveştiri de noapte **23:00** – Războiul sexelor (s) **23:40** – Montecristo (s) **00:45** Poveştiri adevărate (r) Vremea de acasă **01:45** – Inimă de ţigan (r)

M1

6:50 Răsărit de soare **10:00** Dr. Quinn **11:05** Să facem festival! **12:10** Cinecitta **13:00** Ştiri, sport **14:30** Baba Tv (r) **15:00** Dragă Domnul Dr. **15:50** Emisiune religioasă **16:25** Sophie logodnica nedorită **16:55** Pinguinii **17:10** Evrika! **17:15** Maestrul Bob **17:45** Ştiri **18:05** Oraşul de provincie (Ung.) **18:45** Magia **19:45** Moştenitorul **20:30** Ştiri **21:10** La cererea dvs.! **22:10** Portrete de viaţă **22:45** Trupa **23:05** Marţi seara **23:45** Casa culturii **0:15** Geniul

HALLMARK

12.00 Lumile lui H. G. Wells (II) (f). SF, coprod., 2001 **14.00** Amy (r) **15.00** Miracole posinile (r) (f) **17.00** Fiicele lui McLeod (film serial) Fiicele lui McLeod (film serial) Două surori (spontana şi îndrăzneaţa Tess şi reticenta şi încăpăţânata Claire) trăiesc bucuria de a se fi regăsit una pe alta, dar au de făcut faţă unei încercări dificile atunci când sunt nevoite să administreze o fermă în mijlocul Australiei. **18.00** Înapoi, la noi doi Dramă, SUA, 2005 **20.00** Fiicel lui McLeod (s) **22.00** Lege şi ordine: Intenţii criminale (s) **23.00** În umbra le-gii (s) **00.00** Medium (r)

REALITATEA

09.00 Realitatea de la 09.00 **13.00** Realitatea de la 13.00 **14.50** Realitatea bursieră Zilnic, de luni până vineri, Sorin Freciu şi invitaţii săi vă dezvăluie culisele pieţei de capital. Veţi cunoaşte mecanismele din spatele evoluţiei cursurilor direct de la profesioniştii domeniului. **15.00** Realitatea de la 15.00 **15.05** Fabrica **16.00** Realitatea de la 16.00 **17.15** Editorii Realităţii **18.50** Realitatea zilei **20.00** Rea-litatea de la 20.00 **20.05** Rea-litatea zilei **21.50** Ziarul Realităţii **22.00** 100% **23.00** Ultima oră **00.00** Realitatea de la 00.00

TV 2

7:00 Lumea bebeluşilor **7:25** Ştirile dimineţii **8:00** Mokka **10:25** Bucătăria Stahl **10:30** Barul cuvintelor **11:15** Teleshop **12:40** Film artistic: Viaţa particulară lui Adam şi Eva **14:30** Joc telefonic **15:20** Melrose Place (s) **16:25** Viper (s) **17:25** Comisarul Rex (s) **18:30** Film serial: Monk (SUA) **19:30** Ştiri, meteo **20:00** Activ (mag.) **20:40** La bine şi la rău (s) **21:20** Favorit **22:00** Marea cură de slăbire – reality show **23:15** Neveste înnăscute (s) **0:15** Columbo

DISCOVERY

13.00 O pradă mortală **14.00** Cum se fabrică diverse lucruri? **15.00** Cum se fabrică? **16.00** Big Daddy Kustomizer **17.00** Auto-mobile americane recondiţionate **18.00** Motociclete americane **19.00** Vânătorii de mituri. Vânătorii de mituri, cei doi experţi în efecte speciale pentru filme artistice Adam Savage şi Jamie Hyneman, ajutaţi de echipa lor încearcă să separe adevărul de legendele urbane. **20.00** Cum se fabrică? **21.00** Supervul-canul **22.00** Cei mai răi **23.00** Supreme provocare a motoare-lor **00.00** Indestructibilii

PE SCURT

• **Participare.** În aceste zile, deputatul PNL de Arad, Titu Gheorghiof, este prezent, alături de o delegaţie românească, la o sesiune ONU - UPI (Uniunea Parlamentară Internaţională). Pe parcursul vizitei vor avea loc mai multe runde de discuţii între parlamentari din întreaga lume şi reprezentanţii ONU.

Sesiune specială

Arad (L.P.) - M.E.C.T. a decis organizarea unei sesiuni speciale a testelor naţionale pentru absolvenţii care au finalizat clasa a VIII-a până în anul 2007 (inclusiv în anul şcolar 2006-2007), dar care nu au promovat testele naţionale sau examenul de capacitate în sesiunile anterioare. Sesiunea specială se desfăşoară în perioada 24 ianuarie-11 februarie.

www.aradon.ro
Aici programul sesiunii

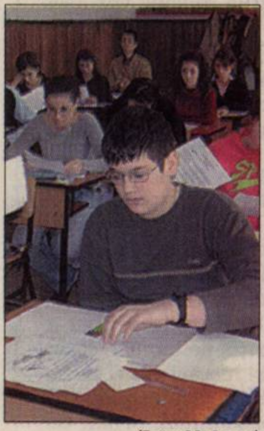
(Foto: M. Szego)

Interpelare

Arad (A.P.) - Săptămâna trecută, senatorul PSD, Dan Ungureanu *(foto)*, a adresat o întrebare Ministrului Internelor şi Reformei Administrative, Cristian David. „E de datoria noastră să aliniem la nişte standarde minime de civilizaţie porţile de intrare în ţară, zonele adiacente vămilor. În acest sens, este elocventă situaţia în care se află Vama Nădlac din judeţul Arad, unul dintre cele mai tranzitate puncte de intrare în ţară", a arătat senatorul arădean în întrebarea adresată.

aradon.ro
Aici comunicat de presă

Ex libris, la galeria Jelen

Arad (V.F.) - Galeria Jelen găzduieşte joi, 22 noiembrie, ora 18, vernisajul expoziţiei de ex libris a artistei Brittich Erzsébet.

UVVG Arad, membră a AUDEM

■ **La începutul lunii noiembrie, AUDEM a acceptat aplicaţia depusă de UVVG Arad.**

ANDREEA PINTEA
andreea.pintea@informmedia.ro

Arad - Universitatea de Vest „Vasile Goldiş" Arad a fost primită ca membru cu drepturi depline în cadrul Asociaţiei Universităţilor pentru Democraţie (AUDEM). Evenimentul a avut loc cu prilejul celei de a 18-a „Conferinţe Internaţionale Anuale" organizată de AUDEM la Universitatea Babeş-Bolyai din Cluj-Napoca. UVVG Arad a fost acceptată în această asociaţie pe baza prezentării unei aplicaţii în plenul Conferinţei de la Cluj-Napoca.

> *Suntem membri cu drepturi depline în cadrul unei organizaţii mondiale*
> AUREL ARDELEAN

„AUDEM include peste 200 de universităţi din spaţiul euro-atlantic, America de Sud, Australia şi Asia, având misiunea de a cultiva valorile democraţiei universitare, de a promova statutul specific universităţii secolului XXI", ne-a declarat prof. univ. dr. Aurel Ardelean, rectorul UVVG Arad. Pe agenda Conferinţei au fost prezentate comunicări, urmate de dezbateri pe teme vizând: Drepturile omului, educaţia şi democraţia; Universitatea şi idealul democratic; Universitatea şi provocările comunităţii; Leadership-ul în educaţie şi responsabilitatea socială; Drepturile femeii în societatea de tranziţie etc. De asemenea, în cadrul Conferinţei au avut loc paneluri studenţeşti, workshop-uri, întâlniri informale între participanţi care au prilejuit lansarea unor proiecte de cooperare şi îmbogăţirea experienţei în domeniul managementului academic.

UVVG, membră a unei organizaţii de talie mondială (Foto: FAN)

„ADEVĂRUL" ÎNTREABĂ: „Ce părere aveţi despre revenirea lui Bara la UTA?"

Bună. Să sperăm că va face treabă bună pentru ca UTA să crească tot mai sus, că în ultimul timp a decăzut prea mult. Hai UTA!
NICOLAE COTOI (22 ANI), STUDENT

Una bună. Cât timp sunt bani, UTA va urca. Iar jucătorii să se străduie mai mult, că în ultima vreme nu prea au jucat destul.
ONDREI TIBOR SZUCHANSZKI (17 ANI), ELEV

Cu Bara e un potenţial bun, dar trebuie muncit mult, pentru ca să nu ajungă în Divizia B. Păcat de oraş că nu are investitori mai buni.
IUSTIN MOŢIU (58 ANI), PENSIONAR

Am o părere bună, să fie cu succes. Să nu cadă echipa noastră în Divizia C! Eu am ţinut mult la UTA, şi acum i-aş ajuta, dar de unde bani?
IOAN SELEGEAN (59 ANI), PENSIONAR

Nu sunt microbist, dar ar fi bine ca prin Bara, „Bătrâna Doamnă" să ridice Aradul şi să ne facă cunoscut, că şi prin fotbal se poate.
DOREL BOROD (45 ANI), INFORMATICIAN

Stradivarius la Palatul Cultural

■ **De sărbători, se va cânta Beethoven cu o vioară de milioane de euro.**

LIA FAUR
adevaruldearad@informmedia.ro

Arad - Aradul nu duce lipsă de evenimente de excepţie şi unul dintre ele, care va continua tradiţia începută anul trecut, este Festivalul „Beethoven 2007", cu începere din data de 12 decembrie 2007. Acest Festival oferă în mod simbolic continuarea firească a emoţiei de la Festivalul „Mozart 2006", iar întreaga Simfonie a IX-a - în ideea de unitate în diversitate culturală - va fi audiată într-o variantă inedită, prelucrată de Gustav Mahler. Din program face parte şi Concertul pentru vioară şi orchestră în Re major, solist Alexandru Tomescu, cel care a câştigat Concursul Internaţional „George Enescu", secţiunea vioară. Câştigătorul va cânta timp de cinci ani pe vioara Stradivarius care a aparţinut maestrului Ioan Voicu. Stradivarius Elder este unică în România, fiind una dintre ultimele 10-13 viori din lume semnate de Stradivarius şi aflate încă în stare de funcţionare. Ea a fost realizată în anul 1702 şi achiziţionată de Statul Român în anul 1956, în urma unui ordin dat de Gheorghe Gheorghiu-Dej, pe motiv că violonistul român nu are un instrument pe măsura talentului său. La vremea aceea, vioara a costat 1,2 milioane de lei.

Concurs internaţional

Sub egida Festivalului Arădean de Muzică Vieneză va avea loc şi Concursul Internaţional pentru Pian „Beethoven 2007", dat fiind faptul că la Arad există un pian Steinway. Juriul concursului va fi alcătuit din personalităţi marcante ale artei pianistice internaţionale, avându-l ca preşedinte pe Robert Lehrbaumer - Academia de Muzică din Viena, care va şi dirija pe parcursul festivalului. Ceilalţi membri ai juriului vor fi: Dana Borşan - Academia de Muzică din Bucureşti, Daniel Goiţi - Academia de Muzică „George Dima" Cluj-Napoca şi Sorin Dogariu - Universitatea de Vest/Facultatea de Muzică Timişoara.

Alexandru Tomescu şi vioara sa (Foto: FAN)

O altă parte a programului va cuprinde Concertul dedicat sponsorilor „Nu numai Beethoven" care, pe lângă uvertura la opera „Fidelio" de Beethoven, va cuprinde şi lucrări din creaţia familiei Strauss: în interpretarea orchestrei „Europasymphony" sub bagheta maestrului W. Gröhs din Viena, Austria. Vor participa ca invitaţi de onoare personalităţi diplomatice din partea Ambasadei Austriei la Bucureşti. Iniţiativa acestor manifestări culturale de excepţie aparţine violonistei Rodica Talmaciu, vicepreşedinte a Asociaţiei Culturale Musikforum Europa Arad.

PROGRAMUL CONCURSULUI

- 10 decembrie: Tragerea la sorţi a ordinii intrării în concurs
- 11 decembrie: Etapa I - cu public
- 12 decembrie: Etapa a II-a - cu public
- 13 decembrie: Gala laureaţilor

RECLAMĂ

PE SCURT

● Scrisoarea a 13-a. Preşedintele Camerei Deputaţilor, Bogdan Olteanu, i-a transmis, ieri, cea de-a 13-a scrisoare deschisă lui Traian Băsescu, cerându-i să promulge proiectul de Lege privind votul uninominal care va permite înlocuirea „locului cald" asigurat de lista de partid, cu „valoarea unui candidat".

Înfiinţează un nou partid

Roma (MF) - Şeful opoziţiei italiene, Silvio Berlusconi, a anunţat crearea unei noi formaţiuni care se va numi Partidul Poporului Italian - al Libertăţilor, urmând ca partidul său actual Forza Italia să se contopească cu acesta. „Forza Italia se va contopi cu această nouă formaţiune politică, Partidul Poporului Italian - al Libertăţilor", a declarat Berlusconi. El a făcut acest anunţ în contextul în care autoritatea sa este puternic contestată de aliaţii săi de dreapta după eşuarea încercării de a răsturna Guvernul lui Romano Prodi, în urma votării bugetului de joia trecută.

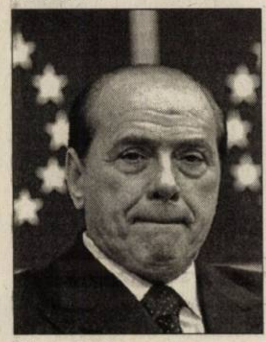

Silvio Berlusconi (Foto: EPA)

John Negroponte (Foto: EPA)

Presiuni

Islamabad (MF) - Adjunctul secretarului american de Stat, John Negroponte, a cerut ridicarea stării de urgenţă în Pakistan, despre care susţine că este „incompatibilă" cu alegerile libere. Pe de altă parte, Negroponte a cerut reluarea negocierilor între preşedintele Pervez Musharraf şi liderul opoziţiei Benazir Bhutto. Preşedintele Pervez Musharraf va recomanda comisiei electorale organizarea alegerilor legislative la 8 ianuarie. El a făcut această declaraţie după întâlnirea cu adjunctul secretarului de Stat american, John Negroponte, care i-a cerut să anuleze starea de urgenţă, să organizeze alegeri libere şi oneste şi să discute cu opoziţia.

Lăsat în ambiguitate

Riyad (MF) - Preşedintele iranian Mahmoud Ahmadinejad a lăsat să planeze, duminică, îndoiala asupra unei eventuale măsuri de recurgere la arma petrolului în cazul unui atac american asupra Iranului, dând însă asigurări că nu există „nici o posibilitate de declanşare a războiului" în regiune.

„Nu am vrea niciodată să utilizăm petrolul drept armă sau să adoptăm măsuri ilegale, dar dacă America se decide asupra unei oarecare acţiuni împotriva noastră, vom şti cum să răspundem", a declarat Ahmadinejad.

Teama că Iranul ar putea încerca să blocheze strâmtoarea Ormuz de la intrarea în Golful Persic, un punct important de tranzit pentru transporturile mondiale de petrol, îngrijorează pieţele petroliere şi capitalele occidentale.

Iranul nu este „îngrijorat deoarece Statele Unite nu sunt capabile să exercite presiuni asupra naţiunii iraniene", a declarat Ahmadinejad.

Dacă Statele Unite impun sancţiuni, acestea vor duce în primul rând la falimentarea „unui anumit număr de companii europene", a declarat liderul iranian.

Iranul este deja vizat de două serii de sancţiuni, dar Naţiunile Unite ar putea adopta noi măsuri restrictive de ordin economic.

Preşedintele iranian Mahmoud Ahmadinejad (Foto: EPA)

Ofensivă naţionalistă italiană

■ Liga Lombardă lansează o petiţie împotriva imigraţiei şi pentru închiderea graniţelor Italiei.

Milano/Padova (MF) - Mişcarea autonomă Liga Lombardă, membră a confederaţiei naţionaliste italiene Liga Nordului, susţine că a adunat peste 400.000 de semnături pe o petiţie populară împotriva imigraţiei clandestine şi pentru închiderea graniţelor Italiei timp de cinci ani, relatează La Padania.

Liga Lombardă a organizat peste 600 de puncte de strângere de semnături, la acest sfârşit de săptămână, pe întregul teritoriu al ţării. Potrivit vicesecretarului său naţional, Matteo Salvini, operaţiunea a reprezentat un succes, oglindind dorinţa cetăţenilor italieni de a restrânge fenomenul imigraţiei şi nesiguranţa socială generată de acesta.

Oraşe precum San Donato sau Rozzano (provincia Milano) sunt luate cu asalt de imigranţi români sau de etnie romă, „iar sentimentul dominant în acest context este cel de teamă", a adăugat oficialul, subliniind că „de acum, imigraţia rimează cu nesiguranţa".

Liga Nordului, formaţiunea politică din care face parte Liga Lombardă alături de alte mişcări care militează pentru autonomia provinciilor din nordul Italiei, luptă pentru aplicarea unor măsuri mai dure împotriva integralismului islamic şi imigraţiei clandestine şi în favoarea culturilor regionale italiene.

Venit minim obligatoriu

Primarul oraşului Cittadella (provincia Padova) a semnat un decret prin care le cere tuturor imigranţilor care doresc să se stabilească aici să facă dovada că au un venit minim lunar de circa 420 de euro, un loc de muncă legal şi o locuinţă, relatează Il Mattino di Padova.

Decizia consiliului municipal, condus de primarul Massimo Bitonci (Liga Nordului), vizează îndepărtarea din oraş - din motive de ordine publică - a vagabonzilor, imigranţilor fără un loc de muncă şi tuturor persoanelor fără o ocupaţie fixă. Ea a fost adoptată în urma înmulţirii delincvenţelor comise de imigranţi şi face trimitere la decretul-lege adoptat de Guvernul de la Roma, privind expulzarea cetăţenilor comunitari care reprezintă un pericol pentru societate.

Astfel, acceptarea imigranţilor în oraş va fi condiţionată de o sursă de venituri legală, o locuinţă care să corespundă tuturor cerinţelor igienico-sanitare şi de statutul imigrantului de „persoană care nu reprezintă un pericol social".

Apel la raţiune

■ Cei mai notorii intelectuali români şi italieni au lansat un apel pentru revenirea la normalitate.

Bucureşti (MF) - Intelectuali români şi italieni au lansat un „apel la raţiune şi la responsabilitate" din partea politicienilor, autorităţilor, mass-media şi cetăţenilor, din România şi din Italia, „pentru a reveni la normalitate şi pentru a evita escaladarea tensiunilor şi a prejudecăţilor etnice".

„În ultima vreme, au avut loc unele infracţiuni grave comise de imigranţi români în Italia. Pornind de la aceste cazuri dramatice, care trebuie tratate individual, conform legilor italiene şi în spiritul statului de drept, s-a ajuns la o atmosferă tensionată în relaţiile dintre Italia şi România (cu ecouri la nivelul instituţiilor europene), iar în opinia publică italiană s-a creat un puternic sentiment negativ îndreptat împotriva românilor şi a romilor proveniţi din România", precizează semnatarii apelului.

Mesajul acestora subliniază de asemenea că „declaraţiile unor politicieni şi ampla mediatizare (nu întotdeauna la standarde profesioniste) a infracţiunilor au contribuit substanţial la amplificarea tensiunilor şi la apariţia în prim-plan a stereotipiilor şi prejudecăţilor etnice".

„Considerăm că este momentul ca lucrurile să revină la normal", susţin autorii mesajului care, „pentru a reveni la normalitate şi pentru a evita escaladarea tensiunilor şi a prejudecăţilor etnice", lansează un „Apel la raţiune şi responsabilitate din partea tuturor – politicieni, autorităţi, mass-media şi cetăţeni, din România şi din Italia".

Printre semnatarii români ai apelului se numără: Aurora Liiceanu, pianistul Dan Grigore, regizorul Radu Gabrea, Liviu Papadima, graficianul Marcel Chirnoagă, de criticul de film Alex Leo Şerban, Horia Roman Patapievici - preşedintele Institutului Cultural Român.

Printre semnatarii italieni ai apelului se numără un grup de profesori universitari.

Horia Roman Patapievici, preşedintele Institutului Cultural Român (Foto: arhivă)

Un summit de 25 de milioane

Bucureşti (MF) - Autorităţile române vor cheltui de la bugetul de stat circa 25 milioane euro pentru organizarea la Bucureşti, în perioada 2-4 aprilie 2008, a summitului NATO.

Peste 90 de milioane de lei vor fi necesari pentru achiziţii, evenimente media şi promovare, catering, închirieri de mijloace de transport.

Contractele pentru achiziţia de bunuri, servicii şi lucrări vor fi încheiate de Administraţia Prezidenţială, Senat, Camera Deputaţilor, Cancelaria premierului, Ministerul Afacerilor Externe, Ministerul Apărării, Serviciul de Protecţie şi Pază, Serviciul de Telecomunicaţii Speciale, SRTV, Secretariatul General al Guvernului.

Ungaria, de încredere

■ Bază aeriană ungară, aleasă de alianţa Nord-Atlantică în detrimentul Germaniei şi României.

Budapesta (MF) - NATO a decis ca aeroportul din oraşul Papa, din vestul Ungariei, să fie baza militară de transport startegic al flotei aeriene, în detrimentul bazei Ramstein din Germania şi a celei de la Constanţa, din România, informează ieri cotidianul Nepszabadsag.

Alianţa Nord-Atlantică a decis vineri să îşi stabilească baza în acest oraş, alte două localităţi candidate fiind Ramstein, în Germania, şi Contanţa, în România, a declarat ministrul Apărării Imre Szekeres.

Experimentat

Ambasadoarea SUA la Budapesta, April H. Foley, a declarat că alegerea reflectă faptul că membrii NATO consideră Ungaria drept un partener experimentat, competent şi de încredere.

NATO intenţionează să staţioneze trei din cele patru avioane de transport Boeing C-17 Globemaster III la baza respectivă. Primul dintre aparatele de zbor este programat să aterizeze la baza din Papa la sfârşitul anului 2008, celelalte urmând să ajungă în 2009.

Milioane de euro

Avionul C-17 Globemaster III este un aparat de zbor pentru transport strategic, cu o capacitate de 77 de tone de încărcătură pe care o poate transfera pe o distanţă de peste 4.450 de kilometri, şi apt să opereze în condiţii nefavorabile.

Avionul va juca un rol foarte important în transportarea militarilor NATO în Irak şi Afganistan şi pentru furnizarea de material logistic bazelor din aceste regiuni. Întreţinerea avioanelor C-17 va fi realizată de peste 200 de militari din 17 ţări şi de o echipă experţi ai Boeing.

În perioada 2006-2007 NATO a investit peste opt miliarde de forinţi, echivalentul a 32 de milioane de euro, pentru a renova aeroportul din Papa.

Va proclama independenţa

■ Hashim Thaci anunţă că, în calitate de premier, va proclama independenţa provinciei Kosovo.

Bucureşti (MF) - Fostul lider al gherilei albaneze, Hashim Thaci, al cărui partid a câştigat alegerile parlamentare din Kosovo, anunţă, într-un interviu pentru RFI, că, în calitate de premier va proclama independenţa provinciei după 10 decembrie, dacă nu se ajunge la un acord internaţional asupra planului Ahtisaari.

Scrutinul de sâmbătă a fost câştigat de Hashim Thaci, un fost lider al UCK, a cărui formaţiune, Partidul Democratic din Kosovo, a fost până acum în opoziţie.

Hashim Thaci e şi negociatorul şef din partea kosovarilor pentru statutul provinciei şi anunţă că în calitate de premier va proclama independenţa provinciei după 10 decembrie, dacă până atunci comunitatea internaţională nu ajunge la un acord pe marginea planului Ahtisaari.

Într-un interviu realizat la Priştina de Carmen Constantin, reporter al RFI, Hashim Thaci afirmă că independenţa Kosovo nu e nici problema unui singur lider şi nici a unui singur partid politic, ci este „voinţa a două milioane de oameni".

„Ce voi face - în calitate de prim-ministru al Kosovo: voi încerca tot posibilul pentru ca agenda internaţională să fie respectată. După 10 decembrie vom declara imediat independenţa", a declarat Thaci.

Întrebat dacă nu va mai aştepta un semn din partea Bruxelles-ului sau a Washingtonului pentru a proclama independenţa, liderul democrat a arătat că acest subiect „nu mai suportă amânări".

Fostul lider al gherilei albaneze, Hashim Thaci (Foto: EPA)

ADEVĂRUL Cotidian independent Arad
MARE Publicitate: 08.00-19.00 Tel: 280904
MICA Publicitate: 08.00-19.00 Tel:210775
Preluarea anunţurilor pentru următoarea zi se face până la ora 16.00

PE SCURT

• **Partituri în expoziție.** În perioada 21 noiembrie - 21 decembrie, în holul Palatului Cultural va fi deschisă expoziția dedicată compozitorului Felix Mendelssohn Bartholdy (1809-1947), la 160 de ani de la moartea acestuia.

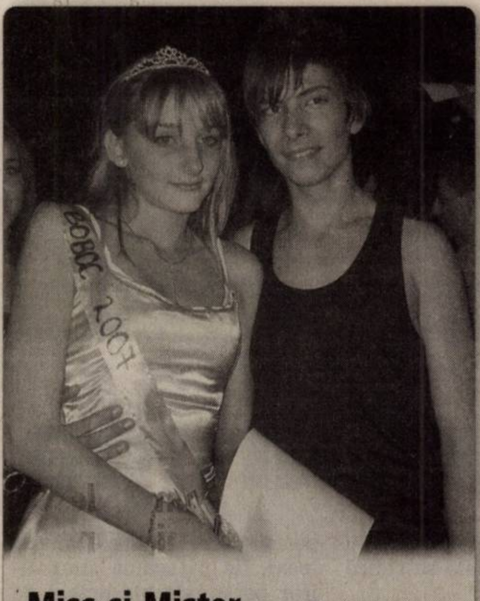

Miss și Mister. La sfârșitul săptămânii trecute, în Club 4 U s-a desfășurat Balul Bobocilor de la Colegiul Național „Elena Ghiba Birta". Miss și Mister au fost aleși Andra Medințu și Erwin Igaz. (Foto: V. Z.)

mai multe fotografii și video www.aradon.ro

Teze cu subiect unic

Arad (V.F.) - În anul școlar 2007-2008, elevii claselor a VII-a și a VIII-a vor susține teze cu subiect unic. Subiectele sunt elaborate conform programei școlare parcurse până la data desfășurării tezei, în conformitate cu temele selectate din programa școlară și comunicate școlilor.

ARAD ONLINE www.aradon.ro
Aici download calendarul de desfășurare

S-a lansat o carte tulburătoare

■ Paul Everac - „Ce rămâne dintr-un întreg" - lamentații apostazice - Editura Semne, 2007.

VASILE MAN
adevaruldearad@informmedia.ro

Arad - Intrat în conștiința publică, ca unul din marii dramaturgi români, ale cărui piese de teatru se jucau cu sălile pline, Paul Everac a încântat generații de spectatori prin inteligența dialogului și vitalitatea mesajului său formator de caractere. Ca personalitate de elită a culturii române, Paul Everac a fost distins de Universitatea de Vest „Vasile Goldiș" din Arad cu înaltul titlu de Doctor Honoris Causa.

Recent, la Biblioteca Județeană „A. D. Xenopol" din Arad, un public select a beneficiat de prezența marelui scriitor, Paul Everac, cu prilejul lansării cărții sale de poeme „Ce mai rămâne dintr-un întreg". Este un titlu ce parcă prevestește sfârșitul inerent al călătoriei pământene, căreia întreg îi mai rămâne pentru posteritate doar actul creației prin Cuvântul scris.

Făcând loc unei decepții existențiale, chiar din primul poem al cărții (Praf stelar), autorul va mărturisi că „Tot ce voi fi ticluit și meșterit/ se va destrăma în infinit/ Tot ce mi s-a părut prețios

> „*Cât am fost în plin avânt și forță/ am purtat o strașnică de torță/ știind că într-un loc stă cineva/ foarte pregătit să mi-o preia*"
>
> PAUL EVERAC

și rar/ se va face praf, nici măcar stelar...", văzând că la orizont „s-a ivit Domnul Gâde!"

Copleșit că, „a petrecut peste 80 de ani pe această joasă plaje/ recepționând mii de milioane de mesaje...", autorul va spune în final: „Doamne, ce decepție: Nu prea mai e nimeni pe recepție!" (nimeni pe recepție).

Poetul filozofează pe tema vieții, asemănând-o cu ultima transhumanță a turmelor de oi, punându-și întrebări retorice: „Atât vreau să știu: După ce criterii fii voi cântărit/ După lână? după corn? după seu? după behăit?/ După felul cum am fost sau n-am fost luat în seamă?/ Ori cât de bine sunt pentru o pastramă? (Ultima transhumanță).

Dezamăgirea atinge apogeul la gândul dispariției părinților a căror personalitate de elită „se rezumă la niște biete putrefacte oase". (O ciozvârtă). În aceeași notă, poetul se va întreba: „Omule extraordinar dotat/ pentru cine zici că te-ai sacrificat?" (Despre mântuire prin reprezentare).

Cartea de poeme semnată de Paul Everac pare a fi o fereastră deschisă spre neant...

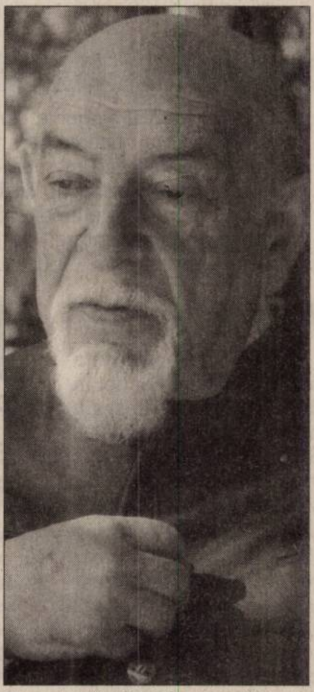

Ceea ce rămâne dintr-un întreg, este chiar opera Creatorului (Foto: V. Jireghie)

Poveste cu gust de miere

■ Editura Nemi, vă așteaptă în librării cu cele șapte titluri ale seriei Bee Movie.

Arad (V.F.) - „Alertă în lumea mierii!" și „Barry în lumea zum-zum" se adresează copiilor cu vârste cuprinse între 4 și 8 ani. Cele două cărți cu câte 32 de pagini bogat ilustrate dezvăluie micuților încercările prin care trece albinuța Barry B. Benson pentru a afla cine fură mierea produsă cu greu de familia și prietenii ei. „Barry cunoaște o domnișoară", „Prima zi în afara stupului" și „Povestea filmului" sunt titluri recomandate copiilor de 3-7 ani. În paginile celor trei cărți sunt prezentate alte aventuri pline de suspans trăite de simpatica albină în lumea din afara stupului. „Cine bâzâie aici" (7-10 ani) și „Cartea tânărului cititor" (8-12 ani) se adresează școlarilor. Aceștia sunt invitați să îl ajute pe Barry B. Benson să le facă dreptate micuților producători de miere. După absolvire, albina Barry B. Benson trebuie să-și aleagă o meserie. Neștiind ce să aleagă, hotărăște să-și ia zborul și se aventurează în afara stupului, în Central Park. Descoperă în scurt timp că oamenii fură mierea albinelor. Cu ajutorul Vanessei, noua sa prietenă, Barry luptă pentru dreptatea albinelor...

ARAD ONLINE www.aradon.ro
Aici download cu prezentarea cărților

(H-120396)

Interviu cu Președintele Traian Băsescu

Partidele care nu propun candidați viabili vor dispărea

1. Domnule Președinte, de ce ați ales să convocați referendum pentru votul uninominal pe data de 25 noiembrie?

A fost un angajament pe care l-am luat în fața românilor și care trebuia respectat. Am considerat că este singura variantă prin care românii vor putea să își aleagă uninominal reprezentanții în Parlament începând cu următoarele alegeri parlamentare. Am lăsat suficient timp partidelor politice și Parlamentului să adopte o lege, dar, din păcate, acest lucru nu s-a întâmplat, în ciuda angajamentelor pe care liderii partidelor și le-au luat în fața mea și în fața românilor. Mi-a fost clar că votul uninominal, care reprezintă un pas uriaș pentru reformarea clasei politice, nu este dorit de partide și că rezultatele referendumului reprezintă o presiune suplimentară a cetățenilor asupra Parlamentului pentru ca acesta să adopte imediat legea votului uninominal, astfel încît la următoarele alegeri românii să voteze oameni și nu liste de partid ca până acum. A venit vremea curățeniei în Parlamentul României.

2. Dar Guvernul și-a asumat răspunderea în fața Parlamentului pe o lege a votului uninominal...

În primul rând, nu este vorba de o adevărată lege a votului uninominal. În al doilea rând, acesta a fost un act tardiv și făcut mai mult pentru imagine. Asumarea răspunderii Guvernului nu garantează în nici un fel că legea va fi aplicată la următoarele alegeri parlamentare. Sunt mai multe probleme aici. Una dintre ele este că varianta de vot uninominal propusă de Guvern nu rezolvă problema reformării clasei politice, care ar trebui să fie un obiectiv major al României. A doua este că legea pe care și-a asumat răspunderea Guvernul este incompletă și reprezintă în bună parte o păcăleală. Eu am propus românilor la referendum să se pronunțe asupra unei variante radicale de vot uninominal. O variantă ușor de înțeles, transparentă, cu două tururi de scrutin. În varianta propusă la referendum toți parlamentarii vor fi aleși prin vot uninominal. Candidații se vor confrunta în primul tur și, dacă nici unul nu obține majoritate, adică 50%+1, atunci se ajunge la turul doi, unde se vor confrunta primii doi candidați. Și cel mai bun câștigă. Este exact ca votul pentru primar, cu care românii s-au obișnuit de 17 ani.

3. Și varianta Guvernului? De ce spuneți că este o păcăleală și că legea este incompletă?

Dintr-un motiv simplu. În varianta Guvernului doar jumătate din parlamentari sunt aleși prin vot uninominal. Cealaltă jumătate este aleasă printr-un mecanism netransparent, care e chiar mai rău decât listele de partid pe care le avem acum. Acest lucru dă posibilitatea partidelor politice să trimită în Parlament clienți politici, finanțatori, oameni care nu au nici o legătură cu politica, ci doar cu afacerile. Oameni care odată intrați în Parlament se vor îndepărta de interesele comunității și își vor urmări doar interesele proprii sau cele ale unor lideri in partid. Sunt oameni care nu vor avea nici o responsabilitate față de alegători pentru că se vor gândi tot timpul că ei au fost puși acolo de șefii politici și, deci, vor răspunde doar în fața acestor șefi politici. Pe de altă parte, legea electorală a Guvernului este incompletă pentru că ar fi trebuit să conțină și o hartă a colegiilor uninominale, adică împărțirea pe zone a județului. Cred că intenționat nu au fost incluse aceste colegii, pentru ca partidele din Parlament să se mai certe câteva luni pe desemnarea colegiilor și să amâne aplicarea legii pentru 2012. Ceea ce ar fi un dezastru pentru România. Încă patru ani de întârziere în reformarea clasei politici ne vor costa pe toți foarte mult. Referendumul însă este garanția că de data aceasta oamenii nu vor mai putea fi păcăliți. Legea va trebui adoptată la timp, adică înainte de următoarele alegeri parlamentare și va trebui să conțină o variantă de vot uninominal adevărată, nu așa cum este cea propusă de Guvern.

4. Credeți că partidele vor ține cont de rezultatele referendumului?

Partidele nu vor mai avea încotro. Referendumul este un instrument democratic prin care cetățenii își exprimă voința suverană. Dacă 9 milioane de români vor veni la vot pentru a valida referendumul, politicienii din parlament nu vor avea altceva de făcut decât să respecte voința poporului. Constituția spune foarte clar, la articolul 90, că prin referendum poporul își exprimă voința. Și tot Constituția spune la articolul 2, că în România suveranitatea aparține poporului și că poporul își manifestă suveranitatea prin vot liber și prin referendum. În aceste condiții constituționale niciun parlamentar n-ar putea să-și permită să nu respecte voința poporului suveran.

5. Vom avea așadar parlamentari aleși ca primarii. Cu ce vor fi ei mai buni decât primarii?

Eu nu spun că există doar primari buni. Există primari mai buni sau mai răi, ca peste tot. Totuși nu putem să observăm că în țara asta, dintre toți aleșii, primarii sunt cei mai preocupați de problemele comunității. Asupra lor apasă o mare responsabilitate și ei simt asta în fiecare zi. Eu însumi am fost primar al celui mai mare oraș din România. Și în fiecare zi mă gândeam câți oameni au investit speranțele în mine ca să ajung în acea funcție. Am pus interesul cetățeanului înaintea oricărui alt interes, pentru că cetățeanul m-a trimis acolo și în fața lui răspundeam la sfârșitul mandatului. Așa va fi și cu parlamentarii, sunt sigur. Poate vor fi unii mai competenți, alții mai puțin competenți, dar toți, vă garantez, se vor gândi în fiecare zi că vine sfârșitul mandatului și oamenii îi vor întreba: „Tu, cel pe care l-am ales, ce ai făcut pentru mine acolo în Parlament?". Parlamentarii vor trebui să meargă mai des în teritoriu, să comunice mai mult cu oamenii, să le asculte nevoile și să-i informeze asupra activității lor din Parlament. Să le explice de ce au votat o lege sau nu au votat altă lege. În plus, sunt convins că parlamentarii vor lucra mai mult cu primarul și cu autoritățile locale. Pentru că au nevoie de sprijin reciproc. Toți, împreună, vor fi interesați de rezolvarea problemelor comunității, pentru că fiecare dintre ei va fi interesat să mai obțină un mandat. Până acum, cu votul pe liste, era ușor pentru parlamentari. Dacă nu își făceau treaba erau parașutați de șeful de la București în alt județ la următoarele alegeri. Candidau acolo și mai luau un mandat, pentru că oamenii din județul în care fusese ales înainte nu i-ar mai fi dat votul. Așa se va întâmpla și în continuare, cu jumătate din parlamentari, dacă aceștia vor fi aleși prin varianta propusă de Guvern.

6. Dar se spune că prin varianta de uninominal partidele mici vor dispărea. Și că anumite minorități nu vor mai fi reprezentate în Parlament, cum ar fi maghiarii.

Partidele care nu propun candidați capabili vor dispărea, fie ele mici sau mari. Sunt destule partide care parazitează viața politică. Știm toți partide mici care odată intrate în parlament au avut ca singur obiectiv șantajarea partidelor mari în scopuri departe de a fi nobile. Interesele economice și clientelare au dominat condiționalitățile impuse de acestea. Este timpul să spunem stop acestui mod de a face politică. Aceste partide au supraviețuit fie că au un lider unic, fie că au niște posturi de televiziune. Sunt partide care, de fapt, fac politica unui lider, nu politica cetățeanului. Dacă nu vor fi în stare să propună candidați credibili, cred că nu va plânge nimeni după ele. În ceea ce-i privește pe maghiari, este falsă indusă ideea că nu vor fi reprezentați în Parlament. Vor fi reprezentați, pentru că nu îmi imaginez că în județe precum Harghita, Covasna, Mureș, Bihor, Satu Mare, candidații maghiari nu vor obține o mare parte sau parte din mandate. Eu cred că nu ar trebui să existe un prag de intrare în Parlament pe acest sistem de vot majoritar în două tururi. Pentru că dacă un candidat câștigă 50%+1 într-o circumscripție uninominală, nu ar fi corect să nesocotim voința acelor 50%+1 din cetățenii circumscripției și să nu permitem acelui candidat să îi reprezinte în Parlament dacă partidul nu atinge un prag de 5 procente. Dar dacă discutăm despre maghiari, trebuie spus că și ei au probleme la fel de mari precum PSD. Au și ei Hrebenciucul lor sau pe Miki Șpagă al lor și, cu siguranță, Iliescul lor. Credeți că secuii n-ar vrea sa aibă posibilitatea de a opta și pentru alt reprezentant decât emblematicii Attila Verestoy sau Laszlo Borbely sau Marko Bela? Vă asigur că și ei sunt percepuți la fel ca omologii lor din PSD.

7. Domnule Președinte, credeți că vor vota suficient de mulți români la acest referendum?

Cred că românii au o șansă mare la acest referendum să decidă cum își vor alege de acum înainte parlamentarii. Guvernul și Parlamentul pun piedici românilor să se exprime la referendum. Sunt organizate două secții de votare, în loc de una singură, una pentru europarlamentare și alta pentru referendum, toate acestea în speranța că oamenii vor veni în număr mic la vot. Oamenii nu sunt informați despre ce urmează să voteze, televiziunea publică nu își face datoria. Clasa politică simte că se apropie sfârșitul și face eforturi disperate să amâne acest sfârșit. Eu sunt convins că, în ciuda tuturor acestor piedici, românii vor vota în număr mare și la referendum și la alegerile europarlamentare. Votul uninominal va duce în scurt timp la o clasă politică mai bună, care să lucreze în folosul cetățeanului. Fiecare român își dorește să avem mai puțină corupție, să îi fie ascultată vocea de către liderii politici, să trăiască mai bine. De aceea, îi îndemn pe toți cei cu drept de vot să meargă pe 25 noiembrie la urne și să-și exprime voința atât la referendum cât și la alegerile europarlamentare. Pot spune că românii au o șansă uriașă: să facă ei legea. Pe 25 noiembrie, la referendum, poporul este chemat la urne pentru a stabili regula dupa care să fie aleși parlamentarii. Dacă nu o va face poporul pe 25 noiembrie, atunci vor stabili parlamentarii cum să fie aleși ei înșiși, așa cum își stabilesc singuri salariile și decontările chiriilor. Ar fi păcat ca 22 de milioane de români să rămână la discreția a 322 de parlamentari controlați de Viorel Hrebenciuc, de Verestoy Attila, de Vadim Tudor, de Dan Voiculescu, Ion Iliescu și Tăriceanu. Ar fi păcat, mare păcat!

Clasa politică trebuie schimbată acum. România nu mai poate întârzia, acordând o perioadă de tranziție și clasei politice. Curățenie acum!

RECLAMĂ ELECTORALĂ

EUROPARLAMENTARE

PE SCURT

- **La vot.** Pentru alegerile europarlamentare poate vota orice cetăţean comunitar (cetăţean al unei ţări membre UE - **n.r.**), care are rezidenţa sau domiciliul în România şi nu a votat la ultimele alegeri generale europarlamentare, din 2004.

Duminică ne vom alege reprezentanţii în Parlamentul European (Foto: FAN)

Arădeni, pentru Europa

Pe 25 noiembrie, 11 arădeni ne vor solicita voturile pentru alegerile europarlamentare.

Arad (S.T.) - Dintre cele 13 partide politice care şi-au depus candidaturile pentru euro-scrutin la Biroul Electoral Central (PSD, PRM, PD, PNL, UDMR, PC, PLD, PNG-CD, PIN, Partida Rromilor Pro-Europa, Partidul Alianţa Socialistă, PNŢCD şi Partidul Verde), şapte au găsit de cuviinţă să strecoare pe listele de candidaţi şi arădeni. Cu menţiunea că PIN-ul nu are organizaţie la Arad, iată care sunt cele şapte: PSD, UDMR, PD, PNG, PC, PRM, PLD. Numărul total al arădenilor care au fost trecuţi pe liste se ridică la 11.

Chiar dacă în majoritatea covârşitoare a cazurilor şansele de reuşită pentru arădeni sunt minime, numele unor candidaţi „de-ai locului" sunt susceptibile de a sălta cât de cât listele, aducând ceva voturi în plus, fie pe considerente de patriotism local, fie pe seama simpatiilor personale ale masei de alegători care, pe 25 noiembrie, vor fi chemaţi să-i desemneze pe cei 35 care vor reprezenta România în Parlamentul European.

Pentru cititorii ziarului nostru, câteva date extrem de succinte despre cei 11.

Viorica Leordean - PRM

Data naşterii: 04.04.1971; Starea civilă: necăsătorită; Limbi străine: engleză - scris, citit, vorbit, franceză - stadiul I; Licenţiată în medicină generală; Preşedinte O.J.F.R.M. - Arad.

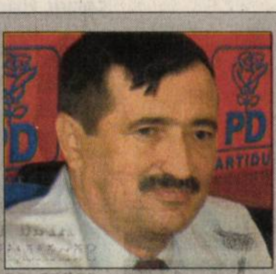
Iosif Matula - PD

Data naşterii: 23 august 1958; inginer chimist; preşedinte al Consiliului Judeţean Arad; definitivat în învăţământ, la Universitatea Politehnică Bucureşti; vorbeşte engleza bine şi franceza, la nivel mediu; vicepreşedinte PD Arad.

Daniel Funeriu - PLD

S-a născut în 1971, în Arad; căsătorit, are un copil; cercetător ştiinţific, conferenţiar universitar, conducător de numeroase proiecte în Anglia, SUA, Franţa, Japonia, Germania; Vorbeşte engleza, franceza, germana şi japoneza.

Dacian Ţolea - PLD

Născut la 04 mai 1969, în Arad; căsătorit, are un copil; lector universitar; licenţiat în matematici publicist; preşedinte al organizaţiei municipale PLD Arad.

Daciana Sârbu - PSD

S-a născut la 04 mai 1969, la Arad; necăsătorită; deputat european; jurist; master în Drept comercial; vorbeşte franceza, engleza şi spaniola; preşedinte Liga Tinerelor Social-Democrate.

Teodora Hotăran - PSD

Născută în Arad, la 05.07.1980; necăsătorită; jurist, cabinet individual de avocatură; vorbeşte franceza, engleza şi italiana; secretar executiv al PSD Arad.

Kiraly Andras - UDMR

Născut în Arad, 1947; Căsătorit, are un copil; profesor; deputat în Parlamentul României; a lucrat ca pedagog, profesor, director; preşedinte al UDMR Arad.

Bognar Levente - UDMR

S-a născut în 1956, în Arad; căsătorit, are doi copii; inginer chimist; fost subprefect al Judeţului Arad; viceprimar Arad; preşedinte al Consiliului de conducere UDMR Arad.

Toth Csaba - UDMR

Născut la 25 mai 1978, la Sfântu Gheorghe; necăsătorit; jurist; masterat în Drept Privat; preşedinte executiv al organizaţiei judeţene UDMR Arad.

Lia Ardelean - PC

Data naşterii: 20.01.1959; necăsătorită; deputat; asociat unic, director la o fabrică de mobilă; vorbeşte franceza; membru fondator PUR, preşedinte al PC Arad.

Helmut Duckadam - PNG

Născut la 1.04.1959, la Semlac; căsătorit; ofiţer MI în rezervă; Fost fotbalist la UTA şi Steaua, câştigător al Cupei Campionilor; Vorbeşte engleza, germana şi italiana; preşedinte PNG Arad.

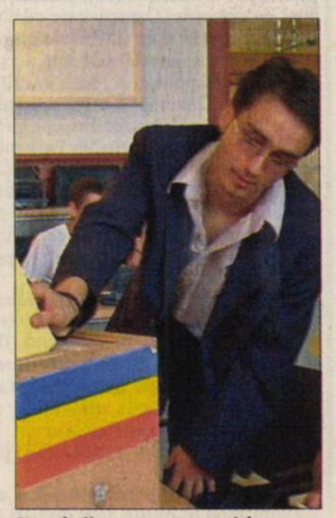
Românii sunt aşteptaţi la urne (Foto: FAN)

Activitate

Arad (S.T.) - Activitatea anuală a PE cuprinde: 12 perioade de sesiune de câte patru zile, la Strasbourg şi şase perioade suplimentare de sesiune de câte două zile, la Bruxelles; două săptămâni pe lună pentru reuniunile comisiilor parlamentare şi ale delegaţiilor interparlamentare; o săptămână pe lună pentru reuniunile grupurilor politice; patru săptămâni pe an, dedicate exclusiv activităţii şi prezenţei deputaţilor europeni în circumscripţiile lor electorale. Specificăm că pentru europarlamentarii arădeni, dacă unul sau mai mulţi din cei 11, „circumscripţie electorală" nu înseamnă doar Arad, ci întreaga ţară, România reprezentând o singură circumscripţie electorală.

5%

Pragul electoral, 5%

Arad (S.T.) - Pragul de accedere în Parlamentul European este de 5% pentru partide, organizaţii aparţinând minorităţilor naţionale, alianţe politice şi electorale. Candidaţii independenţi pot primi mandate dacă au obţinut, fiecare în parte, un număr de voturi valabil exprimate cel puţin egal cu partea întreagă a raportului dintre numărul total de voturi valabil exprimate şi numărul de mandate de parlamentari europeni ce revin României, respectiv 35.

Interesaţi. Conform unui sondaj de opinie, 50% dintre cei chestionaţi sunt destul de interesaţi să afle informaţii despre Uniunea Europeană.

Creştere şi descreştere

Arad (S.T.) - Odată cu aderarea României şi Bulgariei la UE, numărul deputaţilor europeni a crescut de la 732 la 785. România are 35 de deputaţi europeni, iar Bulgaria - 18. Cu toţii s-au alăturat grupurilor politice existente în Parlament: nouă români şi patru bulgari se află în grupul PPE (Creştin-Democrat) şi al Democraţilor Europeni (PPE-DE); 12 români şi şase bulgari, în grupul socialist (PSE); opt români şi şapte bulgari - în grupul Alianţei Liberalilor şi Democraţilor pentru Europa (ALDE); şase români şi un bulgar, în noul grup ITS. Prin retragerea românilor (PRM-işti), grupul se desfiinţează. După alegerile din 2009, conform Tratatului de la Nisa, numărul deputaţilor europeni va scădea la 735, România rămânând cu 33, iar Bulgaria - cu 17.

(Foto: FAN)

PE SCURT

• **Programe naţionale.** Ministerul Sănătăţii a evaluat, împreună cu Casa Naţională de Asigurări de Sănătate, programele naţionale de sănătate ce au fost descentralizate şi, dat fiind că aceste evaluări sunt pozitive, s-a decis descentralizarea altor două programe începând cu 2008. Este vorba de Programul HIV/SIDA şi Programul de tuberculoză. Acum se lucrează la finalizarea contractului cadru pe anul următor şi se depun eforturi şi pentru elaborarea normelor metodologice.

(Ne)constituţionalitate

Arad (D.D.) - Hotărârea Curţii Constituţionale de interzicere a vânzării cabinetelor medicale a determinat conducerea Ministerului Sănătăţii să se gândească la elaborarea unei propuneri legislative. „Vom face acest lucru numai după consultarea specialiştilor în drept constituţional ca să nu mai ne confruntăm cu nefericirea de a avea o lege declarată neconstituţională" - a spus ministrul Nicolăescu.

Descentralizare

Arad (D.D.) - În cadrul întâlnirii regionale de la Arad, Eugen Nicolăescu a detaliat puţin ideea descentralizării Ministerului Sănătăţii Publice. „Vrem să regionalizăm, vrem să scoatem din Ministerul Sănătăţii tot ceea ce nu ţine de treaba ministerului. Ministerului trebuie să-i rămână componente importante, strategie şi politici, reglementare - deci act de normare a activităţii - şi control. Restul activităţilor operative vrem să le scoatem la nivel de agenţii naţionale şi regionale, astfel încât să apropiem decizia medicală, decizia administrativă de cetăţean, de comunitatea locală" - a explicat ministrul.

Contribuţie

Arad (D.D.) - Conform legii, toate persoanele care realizează venituri plătesc contribuţie la fondul asigurărilor de sănătate. Dacă un om are salariu, atunci îşi plăteşte asigurarea numai la salariu şi la celelalte venituri de natura drepturilor de autor sau dividendelor, nu mai plăteşte. Dar dacă are ca venit unic dividendele sau drepturile de autor, atunci la acele dividende sau la acele drepturi de autor plăteşte asigurări sociale de sănătate.

Declaraţie

Arad (D.D.) - La sfârşitul întâlnirii pe care a avut-o cu reprezentanţii sistemului sanitar din regiunea de vest, ministrul Eugen Nicolăescu a declarat: „Cred că aspectele pe care le-am discutat sunt corecte şi ţin cont de realităţile în care ne mişcăm. Vrem să facem un dialog susţinut cu autorităţile locale, cu colegii noştri din teritoriu. Ne-am propus să facem asemenea întâlniri regionale în fiecare semestru, astfel încât să analizăm ce-am făcut şi, mai ales, să ne uităm în viitor la ce trebuie să corectăm şi la ce mai avem de făcut pentru ca sistemul sanitar românesc să se perfecţioneze, să-şi schimbe modul în care este perceput de către populaţie."

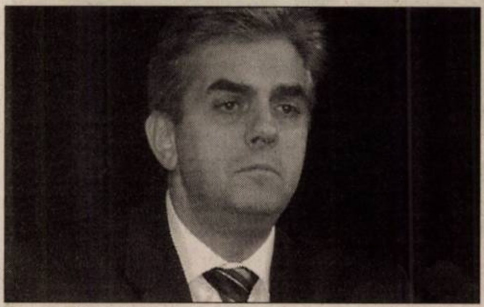

Eugen Nicolăescu (Foto: FAN)

Sanitas, felicitări!

Arad (D.D.) - Ministrul Eugen Nicolăescu a ţinut să remarce, cu ocazia vizitei efectuate la Arad, atitudinea Federaţiei Sanitas - care şi-a amânat acţiunile de protest şi a început negocierile cu ministerele Sănătăţii şi Finanţelor. „Federaţia Sanitas a înţeles că trebuie să se comporte ca partener şi o felicit pentru această atitudine. Între parteneri, negocierea nu se face cu o armă pusă în spate sau cu pistolul pe masă. Negocierea se face pe încredere. Discuţiile pe care noi le-am început cred că sunt de bun augur şi cu speranţe – atât pentru noi, cât şi pentru sindicalişti" - a punctat Eugen Nicolăescu.

„Am ţinut oamenii în minciună"

■ **Spune ministrul Sănătăţii referitor la pachetele de servicii medicale pentru populaţie.**

DIANA DUŢU
diana.dutu@informmedia.ro

Arad - Pachetele de servicii medicale oferite populaţiei constituie una dintre problemele abordate de ministrul Sănătăţii, Eugen Nicolăescu, în cadrul întâlnirii pe care a avut-o, săptămâna trecută, la Arad, cu medicii din regiunea de vest. „Este o problemă foarte importantă căreia în viitor trebuie să i se acorde o foarte mare atenţie. Este o problemă care nu se realizează în România, din '90 încoace, deloc. Toată lumea s-a ferit s-o facă, toată lumea a ţinut populaţia în minciună. Oamenilor li se spune că li se dă tot pe gratis, dar nu este adevărat acest lucru. Pentru că din bugetul pe care îl are Sănătatea - şi ar putea să fie şi de zece ori mai mare decât este astăzi - tot nu s-ar da tot pe gratis" - a spus Eugen Nicolăescu.

> *Oamenilor li se spune că li se dă tot pe gratis, dar nu este adevărat acest lucru*
>
> EUGEN NICOLĂESCU

Propuneri

Ministrul a precizat că Sănătatea are două surse de finanţare: fondul asigurărilor sociale de sănătate şi bugetul de stat. De aceea, Ministerul propune, pe viitor, două pachete de servicii medicale: 1. Pachetul de servicii pentru asistenţa medicală de urgenţă - care va fi asigurat, din bugetul de stat, tuturor cetăţenilor ţării, indiferent că sunt asiguraţi sau neasiguraţi; 2. Pachetul de servicii de bază, din asigurări sociale de sănătate - care va fi asigurat din fondul naţional de asigurări sociale de sănătate, de Casa Naţională de Asigurări de Sănătate.

„Aici avem multe discuţii - a apreciat ministrul. Va trebui să le spunem oamenilor cinstit, adevărul: cât putem să le oferim, ce putem să le oferim - dar ceea ce hotărâm să fie asigurat şapte zile din şapte, 24 de ore din 24 - şi oamenii să ştie exact ce li se oferă. Anumite lucruri li se oferă, dar cu listă de aşteptare, iar dacă nu vor să aibă listă de aşteptare, atunci vor trebui să plătească o coplată pentru acele servicii". Ministerul Sănătăţii lucrează încă la acest pachet de servicii, încercând să consulte cât mai mulţi medici astfel încât „atunci când vom adopta decizia, să greşim cât mai puţin.

Sigur că nu vom putea să mulţumim pe toată lumea, sigur că vor fi opinii pro şi contra. Important este să aşezăm o majoritate în limite fireşti, în limite normale, în bugetul pe care România şi-l poate permite" - a încheiat Eugen Nicolăescu.

Numărul serviciilor medicale gratuite se va reduce în viitor (Foto: FAN)

Neîngrijorat de plecarea medicilor

■ **E. Nicolăescu crede că, în comparaţie cu alte ţări, ne încadrăm într-o „limită firească".**

Arad (D.D.) - Ministrul Sănătăţii consideră că plecarea cadrelor medicale la muncă în străinătate nu este îngrijorătoare în acest moment pentru că numărul medicilor români care pleacă este mai mic decât numărul medicilor care pleacă din alte ţări.

„Trebuie să ne comparăm şi cu alte ţări care au aderat la UE în 2004. La ei au fost probleme foarte complicate, a fost un exod de 10-20% dintre medici în primii ani. La noi, e sub 3-4%, deci este o limită firească pentru cei care consideră că pot fi plătiţi mai bine sau că pot lucra în spitale mai bine dotate, cu aparatură de mai bună calitate. E firesc. Dar, în acelaşi timp, sunt judeţe în ţară – nu în această zonă – în care dacă un medic pleacă, este o problemă.

Şi acolo ne străduim să găsim soluţii" - a precizat Eugen Nicolăescu.

SOLUŢIILE MINISTRULUI SĂNĂTĂŢII

„1. Să încercăm să creştem mai accentuat veniturile medicilor şi asistenţilor din Sănătate – ca să dăm semnalul că Sănătatea este prioritate; 2. Să încercăm să facem rezidenţiate pe post, să încercăm să pregătim şi asistenţii pe post ca să asigurăm pe o perioadă mai lungă de timp o anume stabilitate în localităţile sau în specialităţile în care avem medici; 3. Să continuăm programul de dotări – de infrastructură şi de aparatură – astfel încât medicii care ar fi mulţumiţi de România dar n-ar fi mulţumiţi că n-au aparatură, să poată să rămână în România, că găsesc aceleaşi condiţii de muncă pe care le-ar găsi la Viena, la Londra sau la Paris."

Pregăteşte o revoluţie în sistem

■ **Ministerul Sănătăţii pregăteşte o lege pentru salarizarea pe criterii de performanţă.**

Arad (D.D.) - „Am primit, cu foarte multă bucurie, opinia că ar trebui să facem salarizarea pe criterii de performanţă pentru a modifica substanţial atitudinea medicilor faţă de pacienţi" - a declarat, la Arad, ministrul Sănătăţii.

Eugen Nicolăescu a mai spus că a primit propuneri pentru stabilirea unor criterii foarte precise, criterii obiective, măsurabile, dar în acelaşi timp a primit şi impulsul ca toată această salarizare să ţină cont (şi) de calitatea actului medical. „A rămas să finalizăm toate întâlnirile regionale, după care vom propune o variantă a acestei legi. O vom mai discuta şi probabil că vom lua o decizie să introducem un asemenea sistem" - a subliniat ministrul.

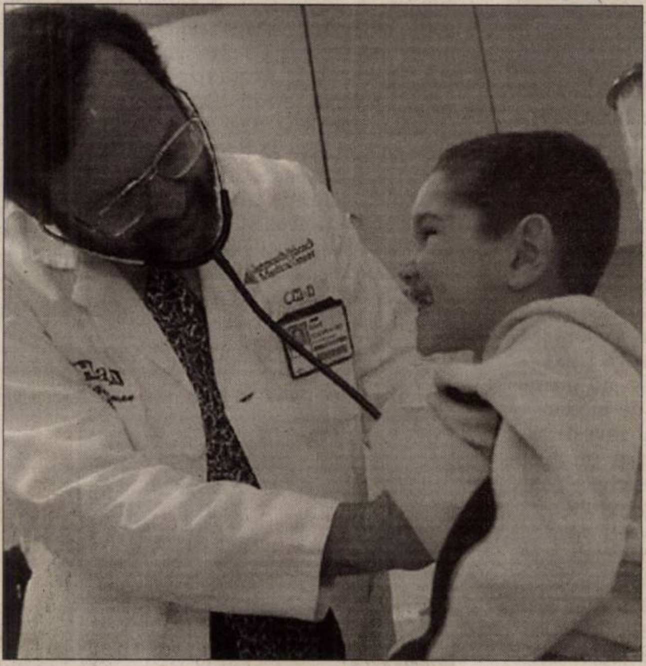

Se va pune accent pe calitatea actului medical (Foto: FAN)

Penalizări

Unii medici apreciază că introducerea unui asemenea sistem de salarizare ar fi o revoluţie în sistemul sanitar românesc. „S-ar putea să fie o revoluţie pentru că îi vom plăti pe cei care muncesc, care au performanţă, şi-i vom penaliza pe cei care chiulesc, pe cei care nu sunt atenţi la pacienţi, pe cei care, în general, nu au nici un fel de seriozitate în a trata pacientul ca om, şi nu ca obiect. Cred că este foarte clar că, până la urmă, actul medical trebuie să fie de bună calitate ca să poţi să plăteşti bine un medic" - a opinat Eugen Nicolăescu. S-a mai pus problema că medicii nu lucrează singuri, ci în echipe, lucrează cu asistenţi/asistente şi atunci ar trebui privit mai strâns un asemenea sistem. „Noi o să ne gândim la el şi, în funcţie de toate analizele şi evaluările pe care le vom face, vom lua decizia de rigoare" - a conchis ministrul Sănătăţii.

Europenizarea vaccinărilor

Arad (D.D.) - Sistemul de vaccinare din România este destul de vechi şi ar trebui să fie reformat. În acest sens, Eugen Nicolăescu a supus dezbaterii de la Arad propunerea existentă la nivelul Ministerului Sănătăţii pentru schimbarea programului de vaccinare. „Se pare că, într-adevăr, există dorinţa de a perfecţiona acest program, de a-l moderniza de fapt, de a-l face european. Sigur, el ne costă mulţi bani, dar probabil că vom opta pentru acea decizie de introducere a noului program pe etape, în câţiva ani de zile" - a punctat ministrul Nicolăescu. Apoi a explicat ce implică, în esenţă, reformarea sistemului de vaccinare: „Înseamnă că nu vom mai avea copii agresaţi cu mai multe vaccinuri. Uneori se poate face un singur vaccin şi atunci faci o imunizare pe un tip de patologie o singură dată. Pierderile sunt foarte mici şi creştem gradul de imunizare a populaţiei."

PE SCURT

- **Sancțiuni.** Peste 60 de sancțiuni au primit șoferii auto care au fost prinși fără centură, la sfârșitul săptămânii trecute, în urma acțiunii Poliției Rutiere privind legalitatea portului centurii de siguranță. Astfel, amenzile acordate s-au ridicat la 3.250 de lei. De asemenea, au mai fost aplicate și 156 de puncte de penalizare.

Radare

Arad (I.C.) - Aparatele radar vor fi amplasate azi pe Calea Timișorii, Tribunul.Corcheș, strada Cocorilor și pe Calea Aurel Vlaicu. În județ, un echipaj mobil va fi prezent pe traseul Sâmbăteni - Bătuța, pe DN 7, în timp ce un radar fix va acționa în zona Șoimoș și în localitatea Toc. Pe DN 69, un radar mobil va fi prezent între limita cu județul Timiș și Arad, iar pe DN 79, radarele vor acționa în localitățile Zimand Cuz, Șimand și Zerind.

A luat foc

Arad (I.C.) - O mașină parcată în apropierea unui atelier auto de pe strada Zimbrului, din cartierul Aradul Nou, a luat foc, luni dimineața, din cauza unui scurtcircuit electric. La fața locului a sosit un echipaj al Inspectoratului pentru Situații de Urgență Arad, care în mai puțin de jumătate de oră a stins focul. Din păcate, mașina, un Audi 80, a ars în proporție de 80%.

(Foto: FAN)

Cu mașina în căruță

Păuliș (I.C.) - Grav accident de circulație, luni noapte, în afara localității Păuliș, acolo unde un Peugeot a intrat într-o căruță. Mașina era condusă de Cristian Dorin D., din direcția Deva spre Arad, când a intrat în depășirea unei coloane de mașini, iar la revenirea pe partea dreaptă a intrat în căruță. Primele cercetări efectuate indică faptul că șoferul nu a observat căruța condusă de B. A., din județul Maramureș. În urma impactului, un pasager de 25 de ani, din Bacău, care se afla în mașină, a fost grav accidentat, fiind nevoie de intervenția echipajului de la descarcerare pentru a-l scoate afară din autoturism.

Singura șansă a Aeroportului sunt investitorii (Foto: M. S.)

Aeroportul Arad, scos la mezat

Arad (L.Ș.) - Aeroportul Arad va fi scos la vânzare până la sfârșitul anului sau în prima parte a anului viitor. Privatizarea Aeroportului urmează să se facă prin majorarea cu 33% a capitalului social, măsura fiind luată deoarece Consiliul Județean nu poate acoperi toate cheltuielile legate de modernizare. Cel mai probabil viitorul investitor va fi o companie aeriană sau chiar un alt aeroport internațional, nefiind exclusă posibilitatea ca acesta să fie din străinătate. După ce decizia de privatizare va fi aprobată de Consiliul Județean Arad, se va decide modul de vânzare a pachetului de acțiuni, prin negociere directă sau prin licitație. Astfel, se încearcă atragerea de investitori privați, care în urma majorării capitalului social vor deține o treime din acțiunile Aeroportului.

În două etape

Principalele investiții ce urmează să fie făcute odată cu privatizarea realizată vizează aerogara și pista. Dacă în ceea ce privește aerogara se urmărește extinderea acesteia pentru a face față fluxului din ce în ce mai mare de călători, pista urmează să fie mărită, în două etape, pentru a ajunge în 2008 să aibă 2.500 de metri, și 3.000 de metri, în 2013. Astfel, va putea fi folosită de avioanele de mare capacitate.

Plângere penală la Penitenciar

- Sindicaliștii din ANP s-au adresat Parchetului, acuzându-l pe Dan Halchin de abuz în serviciu.

LUCIAN ȘERBAN
lucian.serban@informmedia.ro

Arad - Directorul Penitenciarului Arad, Dan Halchin, este acuzat într-o plângere penală trimisă de către sindicaliști Parchetului de pe lângă Curtea de Apel Timișoara

> *Intenționăm să pichetăm Penitenciarul Arad și să organizăm o grevă de avertisment în toată țara*
>
> ALIN POPESCU

că ar fi refuzat să pună în executare o sentință definitivă și executorie pronunțată de Tribunalul Arad, prin care membrilor sindicatului Pro Lex li se recunoaște dreptul la prima de vacanță pe anii 2004-2006 și că ar fi uzat de prerogativele sale pentru a-l trimite pe Flonta în fața comisiei de disciplină. „În Consiliul Federativ s-a hotărât să înaintăm această plângere penală. Domnul Halchin a săvârșit infracțiunea de abuz în serviciu atunci când a sesizat comisia de disciplină în legătură cu activitatea sindicală a domnului Flonta. De asemenea, la sfârșitul lunii noiembrie intenționăm să pichetăm Penitenciarul Arad, iar în decembrie să organizăm o grevă de avertisment în penitenciarele în care avem reprezentanți", a declarat Alin Popescu, președintele de onoare al FSANP.

Penitenciarul Arad rămâne un teatru de război (Foto: Margareta Szego)

Acuză presiunile

Contactat telefonic, Dan Halchin susține că nu a luat încă cunoștință de plângerea penală care i-a fost făcută. „Nu am fost încă informat despre aceasta. Fiecare e liber să facă ce vrea. Și eu pot face astfel de plângeri penale. Despre plângerea la comisia de la București știu. Mă întreb însă oare de ce le este atât de teamă unor oameni să apară în fața justiției și să-și tranșeze acolo problemele? Principalul instrument al acestor oameni e presiunea. Eu nu cedez la presiuni, scopul meu principal fiind doar interesul unității", a declarat Halchin.

PRIME PLĂTITE, TAXE NEPLĂTITE

Trebuie menționat că primele de concediu pentru anii 2004-2006 au fost plătite angajaților Penitenciarului în data de 6 noiembrie. Executorul judecătoresc Virgil Popescu susține însă că conducerea închisorii mai datorează 11.100 lei, taxă de timbru judiciar, taxă de timbru fiscal și cheltuieli de executare.

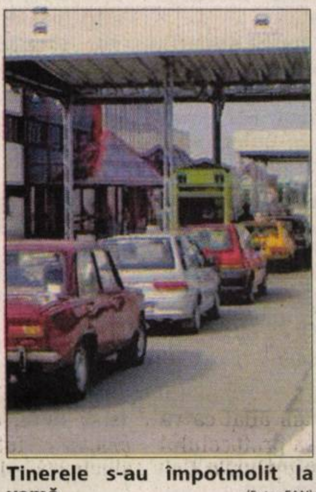
Tinerele s-au împotmolit la vamă (Foto: FAN)

Prostituție în Germania

- Un grup de proxeneți a fost prins de polițiștii de frontieră în timp ce încercau să treacă granița.

Nădlac (M.S.) - Polițiștii de frontieră arădeni au depistat o minoră și o altă tânără, care împreună cu un bărbat au vrut să plece în Germania, unde urmau să practice prostituția. Fata a prezentat la ieșirea din țară un pașaport bulgar, din care reieșea că este majoră, însă, în urma verificărilor efectuate de oamenii legii, s-a constatat că pașaportul este fals. „Lucrătorii noștri au demarat cercetările, constatând că ea nu are aceleași date de identitate ca în documentul fals prezentat la control, iar în realitate este de cetățenie română și, mai mult, este minoră, având 17 ani. Tânăra a spus că a primit pașaportul de la Aurel D., aflat în același mijloc de transport, și că împreună cu numita Alexandra G., de 18 ani, urmau să plece în Germania pentru a se prostitua", ne informează Alexandra Retegan, purtătorul de cuvânt al I.J.P.F. Arad.

Tot de la polițiștii de frontieră aflăm că banii pe care îi câștigau trebuiau să-i împartă în mod egal cu însoțitorul lor, Aurel D. „Minora relatează că a procedat în acest mod, deoarece părinții săi nu i-au dat acordul și, primind pașaportul de la respectivul, ea a acceptat să fie însoțită de acesta și să practice prostituția. Aurel D. susține că nu are cunoștință despre cele relatate de cele în cauză", precizează Alexandra Retegan.

Concurs de fotogenie

- Angels Events, ziarul Adevărul de Arad și portalul Arad Online (www.aradon.ro) vor premia fotogenia.

Arad (M.S.) - Ești drăguță? Prietenii îți spun că arăți foarte bine? Înscrie-te cât mai repede la concursul de fotogenie organizat de agenția de modeling Angels Events, ziarul Adevărul de Arad și portalul nostru, Arad Online (www.aradon.ro). Tot ce trebuie să faci este să trimiți un e-mail pe adresa editor@informmedia.ro, cu mai multe fotografii (portret și plan întreg), împreună cu următoarele date (nume, prenume, data de naștere, înălțime, dimensiuni - bust, talie, șold, nr. de telefon, hobby-uri), pe care să menționezi Concurs de fotogenie, până în data de 24 noiembrie.

Premii substanțiale

Participantele pot câștiga unul dintre contractele Jadore Models București sau dacă au noroc vor putea lua parte la ședințe foto profesioniste semnate Roberto Franco. Marele premiu pus la bătaie este un sejur în stațiunea Moneasa, la Hotel Moneasa. În plus, primele zece fete selectate prin votul vizitatorilor pe site-ul www.aradon.ro vor participa la ședințe foto gratuite la studioul Roberto Franco. Cele zece semifinaliste vor apărea în Adevărul de Arad, la rubrica „Fata zilei". Câștigătoarea concursului va fi desemnată de către vizitatorii site-ului prin vot online.

www.aradon.ro
Aici download regulamentul concursului

Reprezentantele Angels Events vă invită la concurs (Foto: Margareta Szegő)

Abonează-te la Adevărul pe luna decembrie și vei caștiga unul dintre cele patru locuri oferite de ziarul tău de familie, la restaurantul Complexului Expo Arad, pentru petrecerea nopții de Revelion!

Trebuie doar să ne trimiți talonul de mai jos, completat integral, alături de copia chitanței-abonament care ne asigură ca te-ai abonat la Adevărul pe decembrie. Plicurile pot fi aduse și personal la redacție, B-dul Revoluției nr. 81.

Așteptăm plicurile dumneavoastră până la data de 10 decembrie. Marți, 11 decembrie, în prezența unei comisii, va avea loc extragerea celor patru abonați norocoși care vor beneficia (împreună cu soțul, soția, prietenul sau prietena), în noaptea dintre ani, de masă, program artistic de excepție, nume celebre și artificii spectaculoase, la Complexul Expo Arad.

Nume, prenume ______
Strada ______ nr.___ bl.___ sc.___ et.___ ap.______
Localitatea ______ Telefon ______

ADEVĂRUL
Cotidian independent Arad

ADEVĂRUL
Cotidian independent Arad
SPORT
Mai multe informaţii: www.aradon.ro - sport

Adio, dar rămân cu tine!

■ Nicolae Bara a fost convins să mai ţină UTA în viaţă până pe 15 decembrie.

DANIEL SCRIDON
daniel.scridon informmedia.ro

Arad - Precedată de un miting de susţinere al suporterilor, întâlnirea dintre cei doi finanţatori ai UTA-ei, Nicolae Bara şi Sandu Ion, cu primarul Gheorghe Falcă a fost primul punct de atracţie al zilei de ieri, pentru iubitorii „Bătrânei Doamne". La discuţiile întinse pe parcursul a peste trei ore au mai participat: Constantin Igaş, preşedintele de onoare al clubului, Ion Cârciumărescu, jurist Frigotehnica, Teodor Lupşa, membru în Comitetul Director, Sebastian Bulumac, Ciprian Jurma, Călin Creţu, reprezentanţi ai suporterilor.

> *Municipalitatea trebuie să realizeze că UTA este un simbol al Aradului*
>
> NICOLAE BARA

Vrea un proiect serios

Primul care a părăsit sala de şedinţe a fost Sandu Ion. Aşa cum a anunţat încă de o săptămână, fostul finanţator al clubului a trebuit să plece din Arad, pentru a participa la o importantă întâlnire de afaceri. „Când am venit la UTA am fost conştient că banii investiţi nu o să-i mai recuperez nicodată. Mi-am asumat nişte riscuri, la fel trebuia să gândească şi fostul meu partener. Până la urmă, ambii am acceptat să transformăm creditarea în publicitate. Le-am comunicat celor prezenţi că nu mai sunt dispus să investesc într-un menagement neperformant. Dacă se vor pune bazele unui proiect serios şi realist, sunt deschis pentru o colaborare" - a declarat fostul vicepreşedinte al UTA-ei.

Deblocare temporară

Chiar dacă aşteptările utiştilor erau altele, concluzia întâlnirii a fost trasă de Sebastian Bulumac, preşedintele Suporter Club UTA: „ Important este că UTA îşi poate continua activitatea până pe 15 decembrie, graţie lui Nicolae Bara, care şi-a luat angajamentul de a achita restanţele şi a susţine competiţia în ultimele patru partide oficiale ale anului".

Nicolae Bara a acceptat să mai bage mâna în buzunar pentru „Bătrâna Doamnă" (Foto: Şt. Matyaş)

Revine Bara!

Cum, necum, demisionarul preşedinte Nicolae Bara a fost capacitat să mai ţină UTA în viaţă până pe 15 decembrie. Între o serie de acuzaţii nefondate îndreptate inspre o parte a presei arădene - care nu i-a cântat în strună - şi, în special, asupra ziarului Adevărul, deputatul PD a concluzionat: „ Din 15 decembrie, CLM-ul şi viitorii investitori vor putea prelua clubul fără datorii".

NU SE SCHIMBĂ NIMIC

Din dorinţa de a nu bulversa şi mai mult situaţia de la club, Nicolae Bara l-a rugat pe Paul Cazan, directorul executiv al UTA-ei, să comunice tuturor că până pe 15 decembrie nu se schimbă nimic la club. Astfel, Marin Barbu rămâne antrenor principal, urmând a fi ajutat de secunzii Nagy şi Ţapoş, iar demisionarul Marcel Coraş îşi va continua activitatea tot până la termenul menţionat mai sus.

ARAD ONLINE www.aradon.ro
Aici mai multe foto şi video

PE SCURT

● **Dublă victorie.** Juniorii republicani ai UTA-ei au obţinut două victorii identice, 2-0, în disputa cu FC Bihor. Elevii lui Voinea s-au impus prin golurile lui Verişan şi Joarză, iar izbânda juniorilor mici, pregătiţi de Leo Pinţa, a fost adusă de Ochiu *(foto)* şi Sălăjan.

● **Aniversare.** Sensei Marius Gyenge se pregăteşte pentru ziua clubului pe care îl conduce. Sărbătoarea „Dragonului" va avea loc joi, ora 19, la Grădiniţa P.P. 10 din Calea Aurel Vlaicu, iar invitaţii vor avea parte de o serie de surprize.

Falcă, la meci

Chişineu-Criş (L.S.) - După ce a avut o rundă de negocieri cu reprezentanţii suporterilor echipei UTA, sâmbătă, Gheorghe Falcă nu s-a debarasat de sportul rege şi a dat o fugă la meciul Crişul Ch. Criş - Naţional Sebiş. A ajuns la repriza a doua şi s-a bucurat de victoria vizitatorilor, pe care a venit să-i urmărească.

Accidentat

Arad (L.S.) - UTA a pierdut, deja, primul jucător pentru confruntarea cu Rapid. Este vorba de Edson, care are o fisură de maleolă şi nu a participat la antrenamentul de ieri. Interesant de ştiut ar fi când s-a ales cu acea fisură, atâta timp cât jucătorii au fost în grevă, iar Edson nici nu a prea dat pe la stadion.

Edson (Foto: L. S.)

Marin Barbu (Foto: L. S.)

S-au pus pe treabă

Arad (D.S.) - Vizita lui Nicolae Bara, ieri, la orele pânzului, în vestiarul echipei, i-a determinat pe utişti să pună punct grevei şi să se (re)apuce de treabă. Cu excepţia lui Edson, toţi componenţii lotului au efectuat un antrenament pe terenul sintetic al Bazei Activ, sub comada lui Marin Barbu, care a fost reconfirmat ca antrenor până la sfârşitul sezonului de toamnă. În plus, băieţii au fost informaţi că îşi vor primi salariile până la ora jocului cu Rapid.

Potenţial ridicat

Timişoara (A.H.) – Clubul Sportiv Metalbox Arad şi-a demonstrat potenţialul la o gală internaţională de muay-thai, organizată în oraşul de pe Bega sub titulatura „Real Fighting Challenge". Zsolt Zathureczky a câştigat trofeul pus în joc, iar Mihai Purcelean şi Marius Ciocârlă au avut evoluţii apreciate. Antrenorul sportivilor este Nagy Arnold, gruparea fiind sponsorizată de Metalcomp Internaţional (patron Octavian Iovănuţ).

Intermediară

Arad (L.S.) - Astăzi, de la ora 14.00, se dispută etapa a XVI-a din cadrul Ligii a III-a la fotbal. În seria a V-a au loc partidele: Calor - Nădlac, Mama Mia - Gloria, Mehedinţi - Ineu, Simeria - UMT, Motru - Sebeş, Covaci - Mătăsari, Albina - Vulcan, Rovinari - Sânnicolau Mare. ACU Arad stă.

Scandalul poate să înceapă

Ineu (L.S.) - Scandalul poate începe între taberele de la UTA şi Ineu. Prin vocea lui Marcel Coraş, am aflat că va propune ruperea protocolului cu clubul de pe malurile Crişului Alb, deoarece doar jucătorii alb-roşii sunt scoşi „ţapi ispăşitori" pentru rezultatele negative din ultima vreme. „Nu sunt de acord cu ceea ce face domnul Puiu Bucur, care „taie şi spânzură" la Ineu. Jucătorii UTA-ei sunt scoşi vinovaţi de fiecare dată. Atitudinea lui e sub orice critică. UTA nu poate lucra cu astfel de oameni, care nu se prea pricep la fotbal. În plus, ne afectează şi imaginea clubului" - a spus Coraş.

De cealaltă parte, preşedintele C.A. de la CS Ineu, Puiu Bucur a fost - şi el - acid: „Să mă mai lase în pace. Orice decizie am luat, a fost după ce ne-am consultat cu cei de la UTA. Eu nu pot fi de vină, ci jucătorii. Noi le-am oferit toate condiţiile, iar ei au dat prilejul timişorenilor de la Calor să facă prima victorie, iar la UMT s-au făcut de râs. Nu eu am fost pe teren, ci ei. Vreau să le spun celor de la UTA că-i plăteşte degeaba pe mulţi dintre aceşti jucători, doar vreo 4-5 merită să primească bani. Dacă vor să rupă protocolul, vom regândi strategia la club, nu ne vom desfiinţa".

Campionatul judeţean de fotbal

Arad (A.H.) - Rezultate înregistrate în campionatul judeţean de fotbal:

Judeţ 1 (etapa 15)

Seria A: Sp. German - Munar 3-0, Săvârşin - Felnac 7-2, Mândruloc - Tisa Nouă 4-5, Zădăreni - Lunca Teuz 3-1, Turnu - Pro Nădlac 6-0, Aluniş - Atletico 2-1, Zimandu Nou - Romvest 3-2. Inter Arad a stat. În clasament: 1. Tisa Nouă 33 p. (14 j.), 2. Sp. German 31 p. (14 j.), 3. Zimandu Nou 27 p. (13 j.)......13. Munar 14 p. (14 j.), 14. Felnac 12 p. (14 j.), 15. Nădlac 9 p. (14 j.).

Seria B: Romtelecom - Şiria 1-6, Berechiu - Beliu 1-4, Tauţ - Sintea Mare 2-0, Târnova - Şimand 2-0, Seleuş - Şepreuş 4-3, Sebiş - Dezna 6-1, Şicula - Vârfurile 4-1, Ţipari - Satu Nou 2-1. În clasament: 1. Tauţ 42 p. (15 j.), 2. Târnova 40 p. (15 j.), 3. Şiria 31 p. (15 j.)......14. Satu Nou 13 p. (15 j.), 15. Berechiu 11 p. (15 j.), 16. Romtelecom 10 p. (15 j.).

Judeţ 2 (etapa 12)

Seria A: Global Sport - Variaşu Mare 9-0, Vladimirescu II - Nădab 1-3, Socodor - Sânicolau Mic 2-2, Macea - Bujac 4-1, Cruceni - Zerind 7-1, Semlac - Secusigiu 0-1. În clasament: 1. Secusigiu 30 p. (12 j.), 2. Macea 25 p. (12 j.), 3. Cruceni 24 p. (12 j.)......10. Bujac 7 p. (12 j.), 11. VladimirescuII 7 p. (12 j.), 12. Variaşu Mare 7 p. (12 j.).

Seria B. Într-un joc-restanţă: Chereluş - Hăşmaş 4-2.

Cupa Unirii

Chişineu-Criş (L.S.) - Primăria oraşului Chişineu-Criş, în colaborare cu Şcoala de fotbal „Kickers" organizează, pe data de 1 şi 2 decembrie, Cupa „Unirii" la fotbal în sală. Participă copiii născuţi în anii 1996 şi 1997, inscrierile făcându-se la Daniel Kerekeş, la numărul de telefon 0745.373.986.

PSD
Pentru o Românie puternică şi echitabilă!
Pentru pensii mari după o viaţă de muncă!
Pentru medicamente compensate 100%!
Pentru că a reintrodus subvenţia pentru agricultura românească!
Pentru a stopa migraţia inteligenţei româneşti!
Pentru salarii mai mari după o muncă cinstită!

EU VOTEZ PSD!
Ştim cine ne-a ajutat!
PSD este singurul partid care are grijă de pensionari.
Ei au obligat Guvernul să ne crească pensiile de la 1 noiembrie.
Aşa, am primit un sprijin pentru lunile de iarnă.
(H-123324)
RECLAMĂ ELECTORALĂ

PE SCURT

• **Controale.** Direcţia Generală de Control Silvic şi Cinegetic efectuează, până la 1 ianuarie 2008, controale cu privire la recoltarea, circulaţia şi comercializarea pomilor de Crăciun împreună cu Inspectoratele Teritoriale de Regim Silvic şi de Vânătoare, Regia Naţională a Pădurilor - Romsilva, ocoalele silvice private, Inspectoratul General al Poliţiei Române şi Inspectoratul General al Jandarmeriei Române.

ARAD ONLINE www.aradon.ro
Aici download comunicat MADR

Bani pentru apicultori

Arad (A.P.) - Apicultorii pot primi subvenţii pentru familiile de albine elită şi familiile de albine de producţie, cu o valoare de 100.000 RON pentru fiecare familie. De această subvenţie mai pot beneficia şi deţinătorii de familii de albine care livrează minimum 10 kilograme de miere pentru fiecare familie de albine.

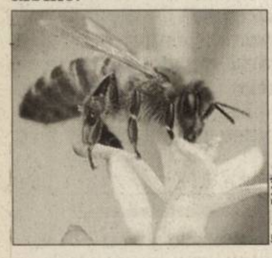
(Foto: FAN)

Subvenţii

Arad (A.P.) - Producătorii care deţin exploataţii agricole, constituite din animale de producţie şi reproducţie, vor primi, începând cu anul viitor, subvenţii de la buget în valoare de 4.000 RON pe kilogram pentru creşterea producţiei de carne şi a efectivelor de animale. Subvenţiile la producţia de carne se acordă pentru animalele livrate la abatoarele autorizate, pentru animalele abatorizate în regim de prestare servicii şi pentru crescătorii de animale sau animalele abatorizate în abatoarele proprii, autorizate.

Consecvenţă. Au apărut şi primii pieţari care şi-au etalat marfa în noua hală din Piaţa Mihai Viteazul.
(Foto: Şt. Matyaş)

PREŢURI ÎN PIEŢELE ARĂDENE

Piaţa Pâncota

1. cartofi	0,80 lei/kg
2. varză	1 leu/kg
3. ardei gras	3 lei/kg
3. gogoşari	3 lei/kg
4. castraveţi	3 lei/kg
5. mere	2-3 lei/kg
6. telemea oaie	10 lei/kg
7. porumb	25 lei/sac
8. grâu	25 lei/sac
9. orz	25 lei/sac.

Piaţa M. Viteazul - Arad

1. fasole verde	4 lei/kg
2. cartofi	0,80 lei/kg
3. gogoşari	2-3 lei/kg
4. mere	2,5-3,5 lei/kg
5. gogonele	2-2,5 lei/kg
6. castraveţi	2-3 lei/kg
7. varză murată	5 lei/kg.

Secretele altoirii la tomate

■ Interesul pentru obţinerea plantelor altoite a crescut foarte mult în ultimul timp.

DR. ING. PETRU VĂRĂDIE
adevaruldearad@informmedia.ro

Arad - Plantele obţinute prin altoi prezintă anumite avantaje: rezistenţă superioară la unele boli şi dăunători, mai ales la cele cu transmitere prin sol; posibilitatea de a induce o mai bună toleranţă a plantelor faţă de unii factori de vegetaţie; creşterea vigorii şi a capacităţii de producţie etc.

Alegerea portaltoiului

Există numeroşi portaltoi obţinuţi prin lucrări de ameliorare pornind de la specii sălbatice (Licopersicon hirsutum) sau cultivate (Licopersicon esculentum), care prezintă rezistenţă genetică sau chiar imunitate la unii agenţi patogeni sau dăunători importanţi.

Producerea portaltoiurilor şi a altoiurilor

Semănatul se poate face în ghivece, paleţi alveolari sau speedlings cu latura de 2-5 cm. Portaltoiul se seamănă cu 5-10 zile mai devreme decât varietatea altoi. La producerea plantelor portaltoi se are în vedere obţinerea unei înălţimi corespunzătoare, astfel ca nivelul altoirii să fie la cca 2 cm de la colet.

Efectuarea altoiului

Momentul optim pentru altoire este acela când cei doi parteneri se găsesc în faza de două frunze adevărate (la cca 14-19 zile de la răsărire).

Tăviţe cu plante în procesul de altoire (Foto: FAN)

Spaţiul de altoire trebuie să fie curat, fără curenţi de aer, cu temperatură moderată şi insolaţie redusă. Instrumentarul de lucru necesită dezinfectări repetate cu alcool sau alţi dezinfectanţi specifici.

În vederea altoirii, portaltoiul se secţionează orizontal sau în unghi de 45 de grade deasupra frunzelor cotiledonale (asigurând 2 cm de la colet). Pe cepul astfel rezultat, se trage o clemă tubulară elastică, menită să ţină în contact portaltoiul cu altoiul.

Altoiul se secţionează identic, la cca 5 mm deasupra frunzelor cotiledonale. Îmbinarea partenerilor se realizează prin plasarea altoiului în canalul clemei elastice prin apăsare, având grijă ca cele două secţiuni să se suprapună perfect.

OBSERVAŢII

a) tăierea oblică e de preferat celei drepte, deoarece suprafaţa de fuziune este mai mare, iar şansele de reuşită cresc;
b) situaţia ideală este aceea când tăiem plantele portaltoi şi altoi deasupra cotiledoanelor;
c) planta portaltoi se taie la maximum 2 cm deasupra nivelului tăviţei, dacă tăietura se face mai sus, există riscul ca planta să cadă, iar dacă este mai jos, altoiul poate să înrădăcineze;
d) în cazul în care planta altoi a crescut prea repede, este recomandat să o tăiem mai sus (chiar până la a doua sau a treia frunză).

Felul în care se plantează cultura de zmeură este esenţial (Foto: FAN)

Agrotehnica în plantaţiile de zmeură

■ În funcţie de finalitatea culturii de zmeură se alege şi metoda de plantare.

ILIE BOBOESCU
adevaruldearad@informmedia.ro

Arad - Dintre sistemele de conducere se menţionează cultura în benzi cu spalieri şi cultura pe araci.

Cultura în benzi cu spalieri

Drajonii se plantează în rigole la 2,4-2,5 m între rânduri şi 0,3-0,5 m pe rând. În următorii doi ani, prin drajonare, tulpinile se îndesesc şi rândul ia aspect unui gard fructifer cu lăţimea de 0,35-0,4 m. La soiurile de zmeur cu tulpini potrivit de lungi (1,3-1,5 m) care se autosusţin, se foloseşte spalierul cu cuplu de sârme duble prinse pe stâlpi.

La soiurile cu tulpini lungi de 1,6-2,5 m şi cu vârfurile arcuite, trebuie folosit spalierul cu două cupluri de sârme paralele. Primul cuplu de sârme se fixează la înălţimea de 60 cm, iar al doilea, cu 50-60 cm mai sus. Stâlpii spalierului cu două cupluri de sârme trebuie să aibe lungimea de 2,4 m, din care 60 cm reprezintă porţiunea ce se introduce în pământ. Distanţele dintre stâlpi pe rând sunt de 10-12 m.

Cultura pe araci

Se practică numai pe suprafeţe mici. Distanţa între rânduri, 1,2 m şi 0,5 m pe rând. Din punct de vedere al cerinţelor zmeurului faţă de lumină, al luptei contra bolilor şi dăunătorilor şi al producţiei de frunze, cultura sub formă de tufă este recomandată.

Agro meteo

Arad (MF) - Pentru această săptămână meteorologii au preconizat o uşoară încălzire. Minimele nu vor scădea decât pe alocuri sub limita îngheţului (zero grade C), iar maximele vor ajunge chiar şi la 12 grade C. Pentru sfârşitul de săptămână, în schimb, se preconizează averse, dar temperaturile vor fi simţitor mai mari decât în weekend-ul trecut.

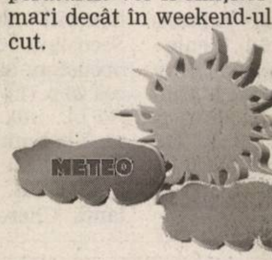

Ameninţă cu demisia

Zalău (MF) - Ministrul Agriculturii, Pădurilor şi Dezvoltării Rurale (MAPDR), Dacian Cioloş, a declarat în cadrul unei vizite la Zalău că va demisiona în cazul în care clauza de salvgardare va fi activată.

(Foto: FAN)

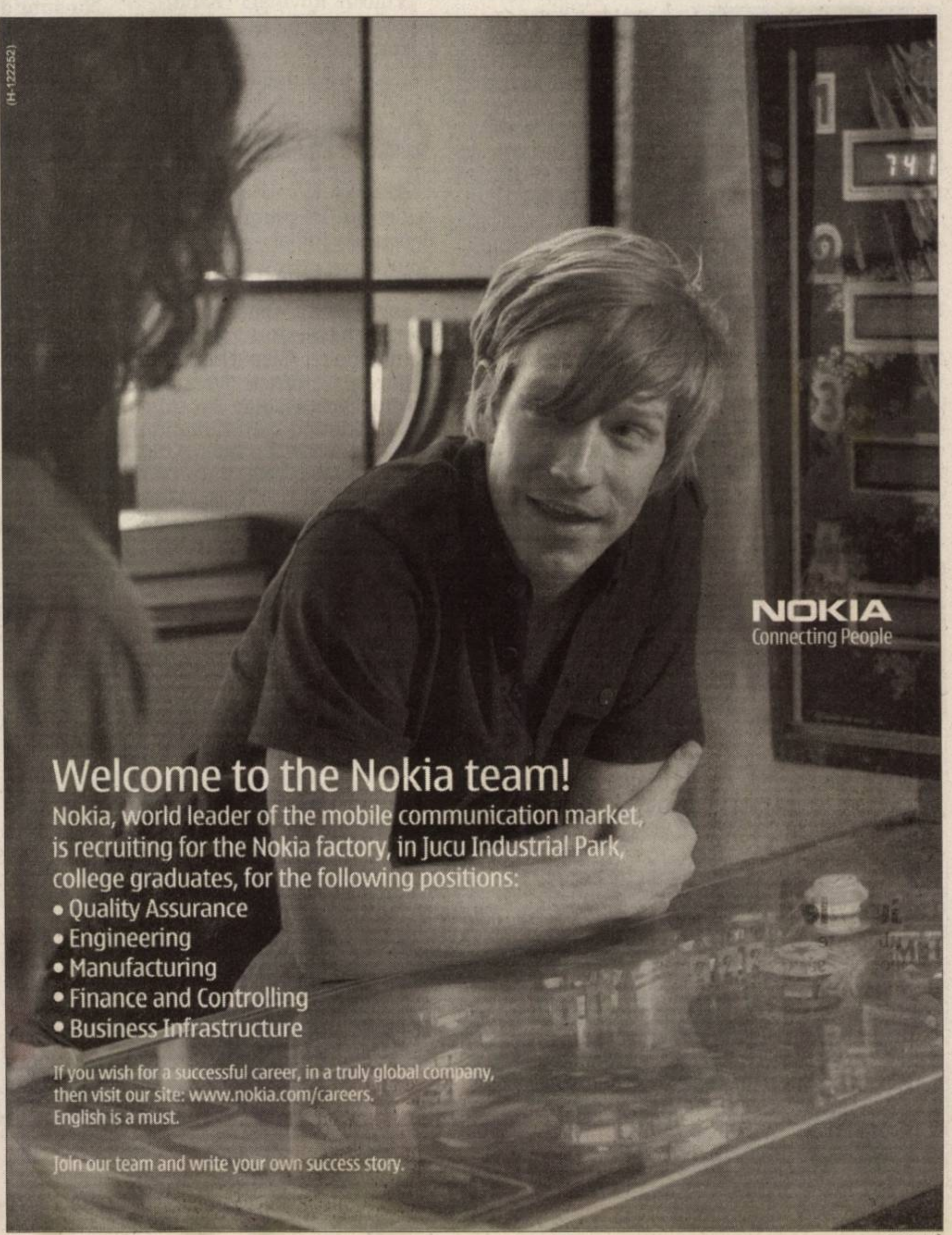

RECLAMĂ

PE SCURT

- **Hematoamele** sunt provocate de rupturi ale unor vase mai mari, care au sângerat fără difuziunea sângelui în ţesuturi, ducând la acumulări manifestate ca tumefacţii. Ele dispar prin resorbţia sângelui în cele mai multe cazuri. Uneori, volumul lor prea mare sau suprainfectarea necesită intervenţia chirurgicală.

Peşte gras pentru vârstnici

Arad (M.F.) - Pentru persoanele vârstnice, nutriţioniştii recomandă un regim care să conţină peşte gras, preparat la cuptor sau marinat, de cel puţin trei ori pe săptămână. Acest regim regenerează membranele neuronilor cerebrali, care astfel vor da un „randament" mai bun. Studiile au arătat şi faptul că extractele de Ginko bilboa ameliorează în mod semnificativ memorarea pe termen scurt. Din acest „cocktail" nu trebuie să lipsească vitaminele B1, B5, E şi potasiul, necesare pentru sintetizarea, în organism, a acetilcolinei - substanţa care transmite mesajele între neuroni.

Corp străin în ochi

Arad (M.F.) - Nu freca sau atinge ochiul vătămat, pentru că, dacă este vorba de un corp străin, acesta poate să taie cristalinul, iar dacă este vorba de un lichid iritant, acesta se poate întinde şi mai mult. Clăteşte apoi cu apă călduţă din abundenţă. Înclină capul înspre partea vătămată şi lasă, cu ajutorul unui vas, să se prelingă apă rece sau călduţă peste ochi. Dacă tot nu iese, poţi încerca să-l scoţi cu ajutorul unui şerveţel de hârtie sau al unei batiste curate.

Gena mirosului de transpiraţie

Israel (MF) - Unii dintre noi sunt extrem de sensibili la mirosul de transpiraţie din autobuz, de la sala de gimnastică sau chiar de la birou. Alţii parcă nici nu îl simt. Studiul unei echipe de cercetători israelieni de la Weizmann Institute a demonstrat că vinovată pentru sensibilitatea la mirosul de transpiraţie este o genă, OR11H7P. Atunci când această genă funcţionează la parametri normali, mirosurile neplăcute, în special cel de transpiraţie, este perceput atât de intens încât provoacă o stare generală proastă sau chiar greaţă. În cazul unor persoane însă, gena OR11H7P fie nu există, fie nu funcţionează normal. Pentru acestea, mirosul de transpiraţie devine aproape imperceptibil.

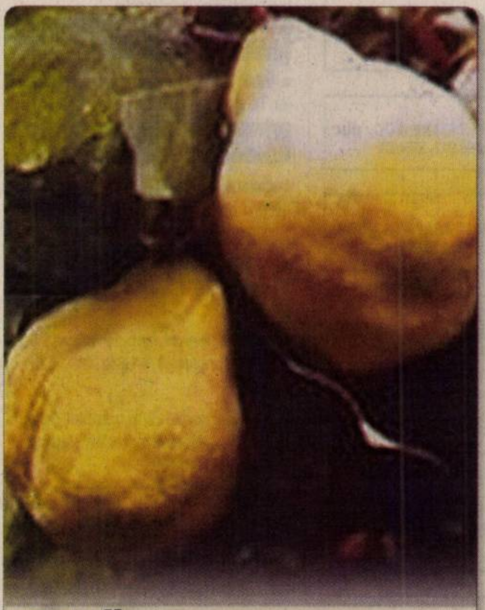

Gutuile conţin apă, zaharuri, acizi, substanţe tanoide, substanţe proteice, pectine, săruri minerale, fier, provitamina A, vitaminele C, B1, B2, PP etc. Au acţiune astringentă şi emolientă asupra mucoaselor digestive, fiind indicate în cazuri de diaree, enterite, enterocolite. Datorită taninului, gutuile sunt hemostatice. Ele au efect tonifiant, fiind recomandate în cataruri şi infecţii respiratorii. Stimulează funcţia hepatică.

(Foto: FAN)

Iarna afectează hipertensivii

Tensiunea arterială are tendinţă de creştere, iar hipertensivii răspund mai greu la tratament.

New York (MF) - Specialiştii au identificat mai multe cauze care duc la creşterea tensiunii arteriale în sezonul rece. Primul vinovat este fenomenul de vasoconstricţie. La temperaturi scăzute, diametrul vaselor se micşorează, fluxul de sânge se reduce şi tensiunea arterială creşte. La temperaturi mari se produce vasodilataţia: vasele de sânge îşi măresc diametrul, şi tensiunea scade. Aşa se explică de ce incidenţa infarctului şi atacului vascular cerebral este mai mare în anotimpul rece.

> *Oamenii au tendinţa de a face mai mult exerciţiu fizic vara şi mai puţin în anotimpul rece. De aceea iarna câştigăm în greutate, iar vara slăbim*
>
> DR. ROSS FLETCHER

Cauze

La această cauză se adaugă şi altele, care ţin de influenţa climatului asupra stilului de viaţă, explică specialiştii americani într-un studiu prezentat la Congresul anual al Societăţii Americane de Cardiologie. La sedentarism se adaugă alimentaţia bogată în grăsimi.

Iarna avem nevoie de grăsimi pentru a nu suferi de frig. Dar excesul de grăsimi este şi o cauză importantă de câştig ponderal, care la rândul său are drept consecinţă apariţia hipertensiunii. Un alt motiv pentru care tensiunea arterială creşte iarna este tendinţa de a consuma alimente sărate în acest sezon, iar sarea contribuie la apariţia hipertensiunii.

Medicamentele cu care tratăm răceala, de genul antiinflamatoarelor nonsteroidiene, au fost adăugate de specialiştii americani pe lista cauzelor de hipertensiune. Şi depresia contribuie la creşterea tensiunii arteriale. Oamenii au tendinţa de a fi mai depresivi iarna, iar această stare duce la un consum mai mare de alcool şi cafea, ambele fiind cauze de hipertensiune.

Studiul a fost realizat pe un eşantion de 440.000 de pacienţi diagnosticaţi cu hipertensiune. Specialiştii au luat în calcul zonele climatice în care locuiau aceştia.

În timpul iernii, frigul şi tensiunea arterială sunt duşmani ai hipertensivilor (Foto: FAN)

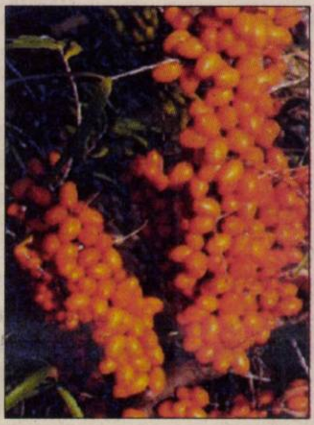

Cătina albă (Foto: FAN)

Medicul vă răspunde

Arad - A.S., 43 ani, Vladimirescu. Cura cu fructe şi suc de cătină albă este binevenită în sezonul rece, pentru a ne menţine o rezistenţă bună a organismului în faţa răcelilor. Fructele de cătină sunt bogate în vitamine, microelemente (fluor, mangan, bor etc.), aminoacizi, enzime, componente care sporesc imunitatea organismului.

Fructele de cătină se pot folosi pentru prepararea decoctului, infuziei, uleiului de cătină, precum şi a sucului. Congelarea protejează conţinutul în vitamina C, cu condiţia prelucrării imediate a fructelor după decongelare.

Extractele de cătină albă se recomandă în afecţiuni oculare, cardiovasculare, reumatice, gastrice, în nevroze, dermatoze, stări inflamatorii.

dr. Filimon Maria,
medic de familie
Calea Victoriei, 39/41
Tel. 228.522.

De viitor

Bucureşti (MF) - În viitor vom putea determina de acasă bolile de care suferim. E posibil ca în următorul deceniu să apară pe piaţă kituri de testare cu folosinţă casnică ce pot determina de timpuriu semne ale bolilor, a declarat dr. Leroy Hood, cercetător la Institute for Systems Biology din Seattle.

Expoesoterica, în premieră

Arad (D.M.) - În perioada 6-9 decembrie, va avea loc, în Oradea, în premieră, Expoesoteric, un eveniment care se doreşte a întruni expoziţii, conferinţe, consultaţii, demonstraţii, tehnici de masaj, de relaxare, astrologie şi mineralogie. Organizatorii, Asociaţia Appel din România în colaborare cu Asociaţia de Metafizică Geea Life şi Casa de Cultură a Sindicatelor din Oradea vor reuni în cadrul evenimentului leacuri, tehnici şi tehnologii noi venite în sprijinul vieţii. Arădenii care doresc să prezinte materiale sau să se înscrie cu standuri de prezentare a diferitelor informaţii pe această tematică, pot să obţină informaţii suplimentare la telefonul 0788.143.466 (Adriana Mărcuş) sau pe e-mail la appel.romania@gmail.com. „Dorim să oferim publicului cât mai multe informaţii despre diferitele metode de tratamente existente. Noi avem peste 80 de minerale pe care le prezentăm în diferite expoziţii, iar de recent iniţiem şi tratamente. De aceea ne-am gândit ca să extindem tematica şi să le reunim într-un întreg armonios", ne-a spus Adriana Mărcuş, organizatoarea evenimentului.

(H-121346)

3 luni de graţie la Creditul pentru Orice

Anul viitor începe cu trei luni de graţie dacă vă grăbiţi puţin şi luaţi până la 25 decembrie un Credit pentru Orice fără ipotecă. Iar suma împrumutată este şi mai mare.
O altă veste bună este că vă puteţi bucura de 3 luni de graţie şi dacă refinanţaţi un credit mai vechi de 12 luni. Indiferent dacă este un credit luat de la UniCredit Ţiriac Bank sau de la altă bancă.

UNICREDIT ŢIRIAC BANK - BD. REVOLUŢIEI NR. 72 | PIAŢA AVRAM IANCU NR. 13, CORP A | STR. MIRCEA STĂNESCU NR. 2, ARAD
AGENŢIE METRO: CALEA ZIMANDRULUI NR. 43C, ARAD

WWW.CREDITULPENTRUORICE.RO | WWW.UNICREDITTIRIAC.RO | INFOCENTER: 080 100 1000

UniCredit Ţiriac Bank

RECLAMĂ

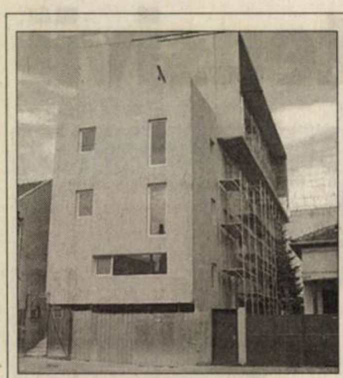

Bloc nou, zona Intim, apartamente la cheie 1-2 camere, parcare subterană. Prețuri începând cu 32.500 euro. Telefon 0747.490.874, 0357/414442.

Cumpăr ap. 1 cameră (02)

- **Apartament, garsonieră**, indiferent etajul, zona, probleme financiare. Telefon 0744.542.931.

Vând ap. 2 camere (03)

romimo.ro

- **2 camere**, Z-uri, 74 mp, la cheie. Telefon 0749.082.137.
- **Apartament 2** camere, amenajat 96 mp, zona Banc Post, 68.500 euro. 0740.137.002.
- **Apartament 2** camere, Bd. Revoluției, parter, 80 mp, decomandat, 48.000 Eu. Telefon 0744.849.390.
- **Apartament 2** camere, central, Legea 112. Telefon 0722.294.842.
- **Apartament 2** camere, decomandat, X 4, parter înalt, recent renovat. Telefon 0723.500.888.
- **Apartament 2** camere, decomandate, parter, pe Calea Romanilor, preț 46.500 Euro negociabil, 0741.051.659.
- **Apartament 2** camere, îmbunătățit, 4/4, acoperiş nou, vedere Calea Romanilor, 37.000 Euro negociabil, 0744.172.389, 0722.281.488.
- **Apartament 2** camere, Intim, parter, 39.800 Eu. Telefon 0748.924.105.
- **Apartament 2** camere, ultracentral. Telefon 0744.762.223, 0720.857.804.
- **Apartament 2** camere, UTA, et. 1, 50 mp, amenajat, mobilat, 41.000 Eu. Telefon 0723.199.579.
- **Apartament 2** camere Vlaicu (Poetului) parțial amenajat, 38.000 euro. 0722.606.527.
- **Apartament 2** camere Vlaicu-Lebăda, et. 1. Telefon 0722.786.750.
- **Apartament 2** camere Vlaicu, X-uri, parter 34.000 euro. 0722.606.527
- **Apartament ultracentral** cu toate facilitățile, renovat recent, 2 camere + garaj în curte. Telefon 0741.108.182.

Cumpăr ap. 2 camere (04)

- **Apartament 2**-3 camere, plătesc imediat. Telefon 0257/212063, 0742.320.153, 0357/800953.
- **Apartamente 1**-2-3 camere. Plata pe loc!!! Telefon 228411, 0744.849.390.

Vând ap. 3 camere (05)

- **Apartament 3** camere, Alfa, parter, 100 mp, 49.800 Eu. Telefon 0752.514.255.
- **Apartament 3** camere, uşă metalică, termopan, 2 băi, microcentrală, garaj, la parter, lângă Euromedic, 69.000 Euro. Telefon 0722.592.679.
- **Apartament 3** camere zona Spitalului. Informații 0722.419.336.
- **Apartament ultracentral**, 133 mp, preț 110.000 Euro negociabil. Informații 0741.051.659.

Vând ap. 4 camere (07)

APARTAMENT ULTRACENTRAL
mobilat 200 mp, et. 3/3 şi 180 mp, et. 1/2, excelent cabinete, birouri, 0720.223.279.

Vând ap. la casă (11)

- **Apartament la** casă, zonă centrală, str. Ludovic Szantay nr. 12, ap 2, compus din 2 camere, bucătărie, 2 băi, super amenajat, geamuri uşi termopan, gresie, parchet, preț 57.000 euro, negociabil, cu Legea 112. 0751.043.089.

Vând case, vile (13)

- **2 case** (curte aceeaşi) Pârneava, toate dotările. Telefon 288121.
- **Casă, central**, str. I.L. Caragiale 110.000 euro. Telefon 0744.592.275.
- **Casă în** Arad, strada Ogorului. Informații la telefon 0746.493.184 sau 0257/286706, după ora 18.00.
- **Casă în** Bujac, 5 camere, 2 bucătării, 2 băi, garaj, grădină, termotecă, aer condoționat. Telefon 0723.765.726.
- **Casă mare** aranjată în Micălaca. 0722.380.551.
- **Casă mare** cu grădină mare şi anexe 0257/384096.
- **Casă mare** din cărămidă, pe colț, renovată, stradă asfaltată, Aradul Nou, 4 camere, bucătărie, 2 holuri, băi, pivniță, garaj, posibilitate mansardă, 550 mp, preț 175.000 Euro, negociabil. 0744.595.025.
- **Casă, tot** confortul, Clopotului 105, 0257/278174, 0741.540.286.
- **Casă, zona** Miorița, 4 camere, două băi, bucătărie, două holuri, cămară, pivniță, toate utilitățile, SC 160 mp + garaj, 125.000 Eu. Telefon 0743.018.762.
- **Romanilor, vilă**, lângă Policlinică, 9 Mai, Zrenjanin, 280692, după ora 15.
- **Vând (închiriez)** casă mare str. Clujului nr. 180. Informații 0722.419.336.
- **Vilă 5** camere, 3 băi, garaj, SC 190 mp, ST 400 mp, toate utilitățile. Telefon 0727.982.469.
- **Vilă nouă** în roşu, zona Gai industrială, 4 camere, bucătărie, sufragerie, 3 băi, garaj, SC 273 mp, ST 554 mp, preț 120.000 Euro. Telefon 0257/252319, 0723.333.579.
- **Vilă nouă**, str. Munteniei, cartier Poltura. Telefon 0744.929.305, 0741.018.181.
- **Vilă nouă**, zona Gai, 4 camere, bucătărie, sufragerie, 3 băi, SC 210 mp, ST 645 mp, toate utilitățile, preț 200.000 Euro, negociabil. Telefon 0257/252319, 0723.333.579.
- **Vilă nouă**, zona UTA, 4 camere, bucătărie, sufragerie, 4 băi, garaj dublu, pivniță, SC 300 mp, ST 426 mp, toate utilitățile, preț 250.000 Euro. Telefon 0257/252319, 0723.333.579.

Vând case la țară (17)

- **Casă cu** grădină în loc. Horia. Telefon 382042.
- **Casă cu** grădină în Curtici, str. Revoluției, nr. 85. Telefon 0257/464.944.
- **Casă în** Felnac nr. 464, 1.419 mp. Telefon 0257/460008.
- **Casă la** Adea, 5 km Chişineu-Criş. 0745.974.892, 0748.054.881, 0742.598.532.
- **Casă la** Pecica. Telefon 0742.194.236.
- **Casă nouă** ieftin în Chişineu-Criş. Telefon 0745.144.123.

CASĂ SEMLAC,
preț 40.000 euro, negociabil. Telefon 0727.615.078.

- **Casă țărănească** cu grădină, localitatea Sebiş, nr. 43, str. Someşului. Telefon 0744.173.714.

CASĂ ZERIND
nr. 139, ideal privatizare, central, la şoseaua Arad-Oradea, 1.000 mp. Telefon 0729.456.699.

- **Două case** la Adea cu 2.800 mp fiecare. 0745.974.892, 0742.598.532.
- **Ineu, casă**, 2 camere + dependințe 800 mp. Telefon 0744.370.661, 0357/402479.

Vând terenuri (21)

- **0,5** locuri, 413 mp, 18,3/22,5, cu utilități, acceptăm variante, 0765.257.753.

1,50
ha Zădăreni. Telefon 0357/806319.

- **2 locuri** casă, 3 intrări pe 2 străzi, front stradal 15/70 m pe colț, Grădişte. Telefon 276437.
- **42000 mp** DN Arad - Oradea intersecția Sântana - Curtici, 5 euro, negociabil. 0726.383.042.
- **900 mp** teren pentru casă în Vladimirescu. Telefon 0743.008.434.
- **Angajez OSPĂTARE** pentru BAR şi FEMEIE DE SERVICIU. Informații telefon 0740.864.102.
- **Grădină intravilan** 1080 mp la stradă principală Radna - Lipova. Telefon 216157.
- **Grădină intravilan** 15 ari în Sâmbăteni. Telefon 216157.
- **Loc casă**, Zimand Cuz nr. 291 utilități la strada 1080 mp, FS 115 m, 20 Eu/mp. Telefon 0727.703.589.
- **Loc de** casă, 500 mp în Bujac, Str. Trotuşului 52 A. Preț informativ 32.000 euro, negociabil. Telefon 0741.250.749.
- **Loc de** casă în Călugăreni, 940 mp, 15.000 Euro. 0729.891.731.

romimo.ro

romimo.ro

- **Locuri case** cu aprobări construcții şi număr casă. Preț negociabil. Telefon 0721.795.296.
- **Teren 1**,5 ha, FS 56,61 ml, vis-a-vis de Piața auto (Vlaicu). Telefon 0744.828.934.
- **Teren 15**.000 mp la Şiria (pe deal), 300 m de şosea acces foarte bun, prilej deosebit, preț 15.000 Eu. Telefon 0740.221.010.
- **Teren 4**,39 ha Zimandul Nou lângă balastiere. 1,20 euro/mp. Telefon 0747.534.395.
- **Teren arabil**, 10 ha, zona Gai - Iratoş, 3.500 Euro/ha. Telefon 0728.129.650.
- **Teren intravilan** în Miniş. 0723.572.708, 0724.110.882.
- **Teren între** Arad şi Şofronea pentru parcare lângă parcarea Filip. Telefon 0742.470.984.
- **Urgent! Teren** intravilan 500 mp în Zimand Cuz cu 18 Euro mp. Telefon 0722.621.602.

Cumpăr terenuri (22)

- **Pământ agricol**, păşune, fâneață, vecinătatea Aradului, plătesc imediat. Telefon 0257/212063, 0742.781.651.

TEREN AGRICOL.
Telefon 0744.359.024 sau 0257/280234.

TEREN ARABIL
în Micălaca, cu grad de fertilitate peste 3, 0753.295.099.

Vând spații comerciale (25)

SEDIU FIRMĂ
central 130 mp birouri, 300 mp parcare, 320.000 Eu negociabil sau închiriez 1.500 Eu/lună. Informații 0741.051.659.

SPAȚIU COMERCIAL
în zona UTA, vizavi de biserica ortodoxă, lângă restaurantul Ornela (la Aurel), 100 mp, super elegant, 0740.289.544.

VÂND CONSTRUCȚII
4 HALE 3.200 mp, MAGAZIE 1.300 mp, teren intravilan 12.000 mp, în localitatea Sântana la 1,5 km. Telefon 0747.360.384.

VÂND GHERETĂ,
Piața Obor, utilată complet, pentru pizzerie. Telefon 0741.108.182.

Imobile chirii (29)

- **Dau în** chirie apartament 2 camere, mobilat, Grădişte, 150 euro. 0726.289.694.

DAU ÎN
chirie garsonieră. Telefon 272236, 0726.303.014.

- **Dau în** chirie pentru cabinet medical pentru birouri 2 camere baie parter central 200 Eu/lună. Telefon 0723.276.782.
- **Doresc să** iau în chirie 40-70 hectare păşune. Telefon 0744.960.548.
- **Închiriez 2** camere, amenajat, utilat, mobilat, 200 Euro/lună. Telefon 0727.982.469.
- **Închiriez 3** camere, mobilat, utilat lux, 400 Euro/lună. Telefon 0727.982.469.
- **Închiriez apartament** 3 camere, termopan, cablu, complet mobilat, et. II, lângă Euromedic. Telefon 0742.839.171, 0257/322124, după ora 16.00.
- **Închiriez apartament** 50 mp, FS 8 mp şi apartament (etaj 50 mp + mansardă 30 mp) în Vlaicu, vad comercial. Telefon 0723.681.368.

ÎNCHIRIEZ APARTAMENT
mobilat, ultracentral, termen lung, 200 mp, 180 mp nemobilat et. 1/2, excelent birouri. Telefon 0720.223.279.

- **Închiriez cameră**, bucătărie, baie, gaz, lângă Teatru. Telefon 0751.965.847.
- **Închiriez casă** mobilată în Grădişte, toate facilitățile, 450 euro + garanție. Telefon 0753.415.814.
- **Închiriez garsonieră** central mobilată şi utilată totul nou. Telefon 0729.256.151.
- **Închiriez garsonieră**, confort I, mobilată, utilată, 150 Euro/lună. Telefon 0727.982.469.
- **Închiriez garsonieră** mobilată Miorița, 150 Eu, negociabil. Telefon 0257/467150, 0722.564.796.
- **Închiriez sau** vând grajd cu depozit de furaje în suprafață de 5000 mp + 2 hectare teren arabil, situat în comuna Iratoşu, județul Arad, închiriem şi pentru depozit sau orice altă activitate. Telefon 0745.903.259.

Chirii spații comerciale (88)

SPAȚIU COMERCIAL, 71 mp, Micălaca, 500 parc. 0742.969.464.

Oferte împrumuturi (34)

OFERIMA VALUTĂ!
6-36 luni! PLATA FINAL! POSIBILITĂȚI PRELUNGIRE! 0257/279512, 0726.842.692, 0743.787.609.

OFERTĂ! VALUTĂ
RAPID cu 4% PLATA LA FINAL. Telefon 0721.492.429.

Auto româneşti (36)

SUNTEM EXPERȚI ÎN PIAȚA AUTO!
bestauto.ro

- **Vând ARO** 244, acte la zi, VT 2009, preț la vedere. 0749.093.254.
- **Vând Aro** 264, an 2000 cu motor Toyota Diesel din fabrică. 0742.903.147, ieftin.
- **Vând ARO** 320 D camionetă, motor Braşov, acte la zi, ieftin. 0742.903.147.
- **Vând Dacia** 1300 în stare de funcționare, 400 Eu. Telefon 0257/216730.
- **Vând Dacia** 1310 stare perfectă, preț 1.300 euro, negociabil. 0726.376.693.
- **Vând Dacia** 1410 combi, an fabricație 1995, cu toate taxele plătite, verificare 2009, cu mici defecțiuni la caroserie. Preț informativ 1.000 euro, negociabil. Telefon 0741.250.749.

VÂND DACIA
papuc 1307 diesel 2005 - 4x4 impecabilă, 0745.631.153.

Auto străine (37)

SUNTEM EXPERȚI ÎN PIAȚA AUTO!
bestauto.ro

- **Vând BMW** 320 Touring, 2004, Euro 4, 150 CP, 6 viteze, piele, navigație etc., full option, se oferă factură, se poate deduce TVA. Informații telefon 0723.513.102.
- **Vând Ford** Mondeo (Ghia) Euro 4, 2001, full-full, preț 7.950, negociabil. 0745.783.931.
- **Vând Ford** Mondeo, adus recent, nr. Franța, valabile 2 ani. Telefon 0746.372.860.
- **Vând Lada** Niva 4x4, stare excelentă. Telefon 0722.344.865.
- **Vând Opel** Astra 1,6 benzină, 105 CP, an 2002, 82.000 km reali, tuning, foarte frumoasă, înmatriculată, preț 8.450 Eu, negociabil. Telefon 0722.160.873 între orele 11-20.
- **Vând Opel** Astra combi, argintiu, 2001-2002, 1,6, Euro 4, 6.550 Eu, acum adus. Telefon 0721.406.868.
- **Vând Opel** Astra TDI, an 2003, bleumarin, full extrase, 8.700 euro. Telefon 0744.680.777., zilnic după ora 10.00.
- **Vând Opel** Corsa 2001, euro 4, recent adus. Telefon 0740.075.044.
- **Vând Peugeot** 504 Diesel, an 1990, izotermă, 600 euro. 0742.903.147.
- **Vând Renault** 21 Diesel, lovit, negociabil. Telefon 0741.410.948.
- **Vând Renault** Kangoo, 1,5 Diesel, an 2003, 5.900 euro. Telefon 0744.592.275.
- **Vând Skoda** Favorit, stare foarte bună, 2.200 euro, negocioabil. 0723.538.172, 0744.260.205.
- **Vând urgent** Ford Scorpio, motor 2.000 cmc, închidere centralizată, geamuri electrice, culoare albastru metalizat, spoiler, preț 2.500 euro. Telefon 0729.074.394.
- **Vând Volkswagen** Tuareg, stare perfectă. 0722.380.551.
- **Vând VW** Bora an 2001 gri metalizat, AC, ETP, ASR, ABS, navi, preț 9.000 Eu, negociabil, 0744.900.201.
- **Vând VW** Golf II număr zoll, 4 cauciucuri iarnă cu jantă 170x70x13, 0722.381.746.
- **Vând VW** Passat Combi, 131 CP, an 2003, preț, 10.700 euro, negociabil 120.000 km reali. Vând Suzuki Ignis 1.300 benzină, an 2005, 12.000 km reali, preț 6.650 euro. 0740.252.877.
- **Vând VW** Sharan 1,9 TDI an 1998 argintiu, avariat (motor intact) înmatriculat pe PF preț 3.500 Eu. Telefon 0724.200.402, 0745.435.185.

Camioane, remorci (39)

- **Vând autocamion** TAF 7,5 tone, stare foarte bună. Telefon 0722.344.876.
- **Vând camion**, frumos, american, an 1995, cu prelată caroserie aliminiu, cauciucuri noi, fără motor. 0752.903.147, ieftin.

Utilaje, unelte, industriale şi agricole (40)

- **Cumpăr excavator** fabricat după 2000. Telefon 0745.633.014.
- **Vând tractor** U 550 şi U 650, plug şi cultivator. Telefon 0752.219.080.

INFORM MEDIA

SC Inform Media SRL, lider pe piața în domeniul editării ziarelor şi serviciilor internet în zona de vest a Austriei, zona de nord-est a Ungariei şi România, membru al unui grup de firme multinaționale

CAUTĂ muncitori calificați şi necalificați la maşina de tipar pentru punctul de lucru Timişoara

Condiții:
- studii medii - cunoştințe mecanice constituie un avantaj
- disponibilitate de lucru în schimburi
- capacitate de muncă sporită

Se ofera:
- cazare
- pachet salarial atractiv
- posibilități de dezvoltare a carierei

Cunoaşterea limbii engleze, germane, maghiare constituie un avantaj.

email: recruitment@informmedia.ro
tel. 0256/305-747, fax: 0256/305-749.

- **Vând tractor** U 650 înmatriculat, semănătoare păioase, instalație de ierbicidat şi împrăştiat îngrăşăminte. Telefon 0745.638.004.
- **Vând tractor** U445 V, plug, prăşitoare şi stropitoare vie. Informații la telefon 0741.992.002.

Garaje (43)

- **Dau în** chirie garaj zidit, zona Podgoria. Telefon 250649 sau 0745.106.365.

Chirii (45)

SC DIN
Oradea închiriază AUTOMACARALE de la 12,5 t la 35 t, TRANSPORT CU TRAILER UTILAJE 28 T, TRANSPORT cu platforma 13,64 m lung 35 t, autorizații şi reparații macarale prețuri negociabile. Telefon 0744.771.300, 0730.708.200.

Mobilier şi interioare (47)

VÂND COLȚARE,
CANAPELE, FOTOLII noi, diverse culori şi dimensiuni, 286069.

- **Vând mobilă** Nădlac, producție 1967 din lemn, furnir nuc. Telefon 0788.628.428.

Audio-video, antene şi instalații satelit (49)

VÂND INSTALAȚII
de SATELIT, inclusiv MAX-TV şi DIGI-TV.Asigur instalare. Telefon 0357/808419, 0745.909.866.

Aparate foto şi telefonice (50)

- **Vând telefon** mobil cu GPS, navigation, Europa + România, Word, X-Cel. Telefon 0721.406.868.

Materiale de construcții (53)

ABC-UL
vinde BALAST, NISIP, LEMNE FOC, duc MOLOZUL, 0744.987.273, 255672.

ABC VINDE
BALAST, NISIP, LEMNE FOC, duc MOLOZUL, 0742.655.913, 255672.

ABIA ACUM
aduc avantajos BALAST, NISIP, preferabil 3 mc, 0740.120.697.

VÂND CONVENABIL
LEMNE FOC TĂIATE, esență tare. Telefon 278338, 0721.592.572.

VÂND DEŞEURI
USCATE DE FOC. Telefon 0741.250.749.

VÂND
EN-gros FIER BETON FASONAT şi NEFASONAT. Micalaca, 0257/219400, 0788.909.642.

VINDEM PLASĂ
DE GARD 4.50 RON/mp - toate înălțimile, CUIE, BURLANE, COTURI DIN TABLĂ, SÂRMĂ DE BALOTAT, RABITZ 1.80 RON/mp , ETC. Str. Vrabiei 4. Telefon 289997, 0357/404000, 0744.289.997. www.garduri.ro

VINDEM PLASĂ
SUDATĂ, PLASĂ GARD, CUIE, la cele mai mici prețuri, str. Independenței, nr. 7 (Bujac). Telefon 0745.066.840, 273785.

romimo.ro

Electrocasnice (56)

FRIGORIFICE COMERCIALE:
VITRINE, LĂZI, DULAPURI,
MESE INOX FRIGO. ELECTROCASNICE:
TV, MAŞINI SPĂLAT,
FRIGORIFICE, MOBILIER
RATE
MADONA LIPOVA,
0744.796.542.

- **Vând congelator**, ladă frigorifică, combină frigorifică, frigider, aspirator, Calea Radnei 151, 0743.662.845.
- **Vând maşină** de spălat automată de la 300 Ron, Calea Radnei 151, 0743.662.845.
- **Vând maşini** de spălat automate. Telefon 0746.959.760.

Plante şi animale, agroalimentare (57)

- **Cumpăr grâu** şi porumb. Telefon 0745.395.299.
- **Cumpăr porumb** boabe. Telefon 0728.055.639.
- **Cumpăr telemea** 8 lei/kg. 0749.093.254.

PEPINIERĂ, VINDEM
POMI FRUCTIFERI, ARBUŞTI FRUCTIFERI, ARBORI ORNAMENTALI şi TRANDAFIRI, diferite specii, SARUŞI IOSIF. Telefon 0744.635.011, 0257/535058, 0744.301.119.

- **Vând Bonsai** 1,5 m, foarte frumos, cu ghiveci ceramică, 500 Euro. 0745.135.555.

VÂND FĂINĂ
ALBĂ import Serbia. Telefon 0257/272886, 0722.376.460.

- **Vând lapte** 1,5 lei/litru. Telefon 272757, 0728.254.630.

VÂND POMI
FRUCTIFERI, ARBUŞTI ORNAMENTALI, CONIFERE. Ing. Cazan Gligor, 0744.519.481.

- **Vând pui** şi curcani pentru tăiat. 219283, 0748.322.489.
- **Vând urgent** 500 oi țurcane. Informații 0724.896.882, 0723.505.297.

Articole pentru copii (59)

- **Vând pat** etajat pentru copii, preț 250 lei. Telefon 0743.491.142.

Vânzări diverse (103)

- **Cazan de** încălzire centrală din fontă pentru combustibil solid folosită, preț 1.300 Ron. Telefon 227052.
- **Cazan stativ** Vigas, 29 kw, pe combustibil solid (lemn + cărbune). Telefon 0724.523.629.
- **Diferite corpuri** mobilier şi casă Batanya. Telefon 0744.648.486, 0357/805487.
- **Gard fier** forjat 12 m, parchet demolare 16 mp, injector motorină + păcură. Telefon 0744.661.609.

SRL FĂRĂ
începerea activității şi Mercedes 8+1, an '98. Telefon 0741.650.505.

- **Urgent! Circular** cu pretăiere pentru pal melaminat. Telefon 0723.192.157.

VINDEM CALORIFERE
DE OȚEL, calitate germană, toate dimensiunile, noi. Telefon 0257/280233, 0740.323.470.

Vânzări electro (104)

ABSOLUT: SUPER OFERTĂ! Vindem CASE MARCAT FISCALE, CÂNTARE ELECTRONICE, str. Ineului 29. Telefon 0257/338300, 0745.669.550, 0728.146.751. Plata şi în rate.

CU ADEVĂRAT MOBILIER DIN LEMN MASIV. CEEA CE VISEZI E ADEVĂRAT.

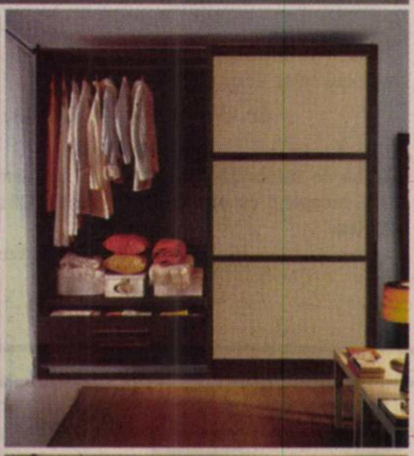

(H-121318)

Va invitam sa vizitati un nou magazin cu

Mobilă de Lux - Italia

Telefon: 0744784676
0749270053

Calitate italiana la pret romanesc

Orar: Luni - Vineri: 10.00-17.00
Sambata: 10.00-14.00
Duminica: Inchis

Amplasat în Arad - Calea Radnei - Statia tramvai Miorita

ACCADEMIA® DELMOBILE
FALEGNAMI DAL 1793
www.accademiadelmobile.it

(H-110642)

YZO IZOLATII MATERIALE CONSTRUCȚII

s.c. IZOLTA s.r.l.
ARAD, Str. Cocorilor Nr. 4, Tel. 289.342

COMERCIALIZEAZĂ MATERIALE DE CONSTRUCȚII ȘI FINISAJE PRIN DEPOZITELE

• Arad, Str. Pădurii nr. 4, Tel. 256.589 • Zimand Cuz FN, Tel. 517.557

EXECUTĂ HIDROIZOLAȚII DE ORICE TIP

ISOVER ORGIPS swisspor ROBEL DOORS BAUMIT nexe CARAMIDA ADEPLAST KOEINER CARPATCEMENT POROTON

TRANSPORT GRATUIT ORIUNDE ÎN JUDEȚ. OPȚIONAL DESCĂRCAREA.

Super Info

Timpul trece...

Cu ajutorul nostru afacerea ta poate să crească

A R A D ONLINE
www.aradon.ro

(H-122374)

Curățătorie ecologică la standarde europene

Angajează

- femeie pentru curățat, spălat și călcat haine

Condiții avantajoase. Tel 0723 212.166

TOMBOLAJEGY

EXPO TRADING 2007

Teatrul Clasic Ioan Slavici Arad

Expozitie cu vânzare haine din piele și blana 15-20 noiembrie 2007

PREȚURI DE FABRICĂ

Program 08-20
intrare gratuită

BILET TOMBOLĂ

(H-122210)

CAMERA DE COMERȚ, INDUSTRIE ȘI AGRICULTURĂ A JUDEȚULUI ARAD
EXPO ARAD INTERNAȚIONAL

ecomediu
Târg de mediu

CONFERINȚA NAȚIONALA
PRACTICI ȘI EXPERIENȚE ÎN PROTECȚIA MEDIULUI

21-23 Noiembrie 2007
Expo Arad Internațional

PROGRAM DE VIZITARE:
Zilnic între orele 10-18

Colaboratori:
UNIVERSITATEA DE VEST "VASILE GOLDIȘ" ARAD
AGENȚIA DE PROTECȚIA MEDIULUI ARAD
COLEGIUL TEHNIC DE CONSTRUCȚII ȘI PROTECȚIA MEDIULUI ARAD

(H-62006)

Mare publicitate 280.943

Sircom® IMPEX

SC SIRCOM IMPEX SRL
Loc. SINLEANI , incinta fostului AGROMEC
(KM 5 SOS ARAD-ORADEA)
TEL: 0257-381.800 FAX: 0257-381.799

PRODUCE:
◆ CONFECTII SI STRUCTURI METALICE
◆ BETONIERE, ROABE SI CARUCIOARE

www.sircom.ro sircom@sircom.ro

Experienta si dotare vest europeana!

(H-122314)

PROGES®
PARCHET / MOCHETA / COVOARE / PVC / LAMBRIURI / UȘI

ANGAJEAZĂ
REPREZENTANT VÂNZĂRI ÎN MAGAZIN

Cerințe:
cunoștințe operare PC, seriozitate, experiența în vânzări constituie un avantaj

Oferim:
pachet salarial atractiv, lucru într-o companie în plină expansiune

CV-urile se trimit pe fax la nr. 0257/218.940 sau pe e-mail la crinel.catanas@proges.ro, cu specificarea postului.

(H-122123)

ANTON INDUSTRIES

Arad, Calea A.Vlaicu, nr. 291,CP 310580
OP 8, Cp136 Tel: 0257-216.836, Fax: 216.835

S.C Anton Industries S.R.L.
Angajează

- Menajeră
- Operatori pentru mașini de tricotat (program de lucru 6 ore)
- Muncitoare pentru mașini tip kett, liniare, triplok și OV
- Muncitori pentru secția de călcat
- Personal calificat pentru control calitate secția finisaj

Oferim salarii avantajoase, transport gratuit, bonuri de masă, decontarea abonamentelor de transport.

Informatii la Tel : 0257-216.836
sau la sediul firmei Calea Aurel Vlaicu nr. 291 (Zona Industrială)

(H-122147)

Decese (75)

După o îndelungată și grea suferință a plecat din mijlocul celor dragi cel care a fost

dr. DUMITRU TOMUȚA,

medic veterinar.

Slujba de înmormântarea va avea loc astăzi, 20 noiembrie, începând cu ora 12, de la Capela Cimitirului Eternitatea.

Familia profund îndurerată

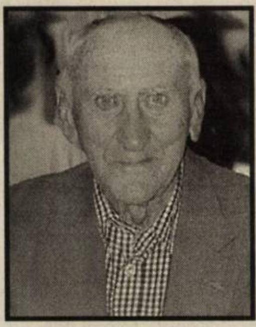

Cu adâncă durere în suflet anunțăm trecerea în veșnicie după o scurtă suferință a celui care a fost tată, frate, bunic și străbunic,

AUREL MICORESCU,

în vârstă de 84 ani.

Înmormântarea va avea loc miercuri, 21 noiembrie 2007, ora 13.30 la sediul Bisericii Penticostale de pe str. Renașterii, nr. 2 A.

Familiile îndoliate

Cu adâncă durere, anunțăm încetarea din viață a iubitului nostru frate, cumnat, unchi,

CANA VIOREL,

în vârstă de 55 ani.

Înmormântarea va avea loc azi, 20 noiembrie 2007, ora 12, în oraș Sebiș, str. Someșului, nr. 34.

Familia îndoliată

S-a stins din viață la 71 ani, după o lungă și cumplită suferință, cel care a fost soț, tată și socru

PĂCURAR GHEORGHE,

din Gai.

Înmormântarea astăzi, la ora 14.00 la Cimitirul Gai.

Soția Iuliana, fiica Lucia și ginerele Tavi

Cu durere în suflet, anunțăm încetarea din viață a scumpului nostru soț, tată, socru, bunic,

KIS IANOS,

în vârstă de 64 ani.

Înmormântarea va avea loc în data de 21 noiembrie 2007, ora 13, de la domiciliul din str. 2 nr. 216.

Familia îndoliată

Condoleanțe (110)

Elevii clasei a I-a D împreună cu doamna învățătoare Lipovan G. sunt alături de colega lor Budiu Ana-Maria în greaua încercare pricinuită de decesul tatălui ei. Sincere condoleanțe!

Colectivul SC Ardaf SA Arad este alături de doamna dir. ec. Dorina Grada în marea durere pricinuită de pierderea tatălui drag

MICORESCU AUREL.

Sincere condoleanțe!

În aceste momente de grea încercare sufletească, pricinuite de trecerea în eternitate a tatălui iubit,

KENDERESSY LADISLAU - ZOLTAN,

suntem alături de colega noastră Kenderessy Lotte și transmitem sincere condoleanțe familiei.

Colegii din cadrul Primăriei Municipiului Arad

Sincere condoleanțe familiei îndoliate Dranici acum când au pierdut unica lor fiică

LETIȚIA.

Fie-i țărâna ușoară!

Radinca și Iuliana cu soțul

Un ultim omagiu celui care a fost dragul meu tată,

dr. DUMITRU TOMUȚA,

medic veterinar.

Dumnezeu să-l odihnească în pace!

Dr. Silviu Tomuța cu familia din Germania

Cu adâncă tristețe, ne alăturăm suferinței familiei greu încercate prin pierderea celui care a fost dragul nostru unchi și naș,

dr. DUMITRU TOMUȚA,

medic veterinar,

a cărui amintire va rămâne veșnic în sufletele noastre.

Valentina și Marius Bălaș

Regretăm decesul celui care a fost dragul nostru unchi și naș,

dr. DUMITRU TOMUȚA.

Suntem alături de tanti Veronica și Ileana cu familia în aceste momente grele.

Sanda, Călin și Amanda Muscă, Dana, Alex și Daniel Bălaș Timar

---

O rugăciune și un gând frumos în amintirea dragului meu unchi

dr. DUMITRU TOMUȚA,

medic veterinar.

Sincere condoleanțe familiei!

Dr. Mircea Putin Racoviță

Pios și îndurerat omagiu celui care a fost dragul meu frate

dr. DUMITRU TOMUȚA,

medic veterinar.

Sincere condoleanțe familiei!

Emilia Putin Racoviță

Un pios omagiu celui care a fost un om și coleg deosebit,

med. veter. DUMITRU TOMUȚA.

Sincere condoleanțe îndureratei familii. Dumnezeu să-l ierte și să-l odihnească în pace!

Familia dr. ing. Sălăjeanu

Profund afectați de pierderea fulgerătoare a mamei colegei noastre Czebely Hildegard, ne alăturăm cu pioșenie și adâncă tristețe durerii împărtășite de familia îndurerată, asigurând-o de întregul nostru suport emoțional pentru alinarea suferinței în aceste momente de grea încercare. Sincere condoleanțe!

Colectivul de la Agromec Sântana

Anunțurile de deces se publică GRATUIT!

Cu durere în suflete ne despărțim de bunul nostru cumnat și unchi

IONEL DUȘAN.

Regretăm trecerea sa în neființă cu puțin înaintea împlinirii vârstei de 80 de ani și îi vom păstra mereu o pioasă amintire. Odihnească-se în pace!

Cumnatul Iosif Fărcaș cu soția Emilia, nepoatele Carmen și Cristina împreună cu familiile

---

Suntem alături de colega noastră Delia Dănuț la trecerea în neființă a celui care i-a fost tată

DUȘAN IOAN.

Sincere condoleanțe familiei îndoliate, din partea colegilor de la AJOFM Arad

---

Suntem alături de prietenii noștri Delia și Dan în durerea grea, pricinuită de moartea tatălui lor drag,

învățător, DUȘAN IOAN.

Familia Deliman

Suntem alături de prietenii noștri familia Dănuț, în marea durere pricinuită de trecerea în neființă a celui care a fost

învățător DUȘAN IOAN.

Familia Stana

Suntem alături de colegul și prietenul nostru Lazea Dorel la despărțirea de tatăl său drag. Dumnezeu să-l odihnească!

Familia Micle

Suntem alături de familia îndoliată Lazea Dorel la despărțirea de tatăl drag

GHEORGHE

și transmitem sincere condoleanțe.

Familia Iovescu

Suntem alături și împărtășim durerea directorului societății ing. Lazea Dorel, în greaua încercare pricinuită de trecerea la cele veșnice a tatălui. Dumnezeu să-l odihnească în pace!

Colectivul SC Unisem Impex Arad SRL

Program mica publicitate

luni-vineri: 8,00-19,00

sâmbătă: închis

duminică: 9,00-12,00

Servicii funerare

IN MEMORIAM „KUKI”

SERVICII FUNERARE COMPLETE

Str. M. Eminescu nr. 4 ÎN CURTE

Tel.: 211.929 - 0723.343.964 0357.801.644

NON STOP !

OFERĂ

SICRIE

ACCESORII FUNERARE

TOALETAT-ÎMBĂLSĂMAT

CAPELA DEMIAN

CAPAC SICRIU FRIGORIFIC

INCINERĂRI

GRATUIT

TRANSPORTUL sicriului la domiciliu în Arad

REDUCERE 20 %

la sicriu clienților care fac toate serviciile cu firma.

TRANSPORT intern și internațional

100.000 de cititori citesc anunţul tău!

Un ultim omagiu şi sincere condoleanţe familiei îndoliate la decesul celei care a fost

ECSTI JOSIF.

Locatarii str. T. Vladimirescu, Bloc 14, sc. E

Sincere condoleanţe naşilor noştri familiei Corâci Nicolae, la decesul tatălui, socrului şi bunicului drag.

Familia Bulzan

Un pios omagiu celui care a fost tată, socru şi bunic şi sincere condoleanţe familiei Corâci Nicolae.

Familia Putin

Cu multă durere în suflet mă despart de cuscrul nostru

CORÂCI NICOLAE.

Dumnezeu să-l ierte şi să-l odihnească în pace!

Ana Flonta din Arad

Ne despărţim cu multă durere, de cuscrul nostru

CORÂCI NICOLAE.

Dumnezeu să-l odihnească în pace!

Cuscrii: Elena şi Ioan Berar

Suntem alături de familia Corâci Nicolae, la marea durere cauzată de decesul tatălui, socrului şi bunicului lor din Arad,

CORÂCI NICOLAE.

Dumnezeu să-l odihnească în pace!

Familiile Scrob Petru şi Ioan din Şomoşcheş

Un ultim omagiu din partea familiei Iclodean, pentru cuscrul

CORÂCI NICOLAE,

din Arad.

Dumnezeu să-l odihnească în pace!

Un ultim omagiu pentru cuscrul nostru

CORÂCI NICOLAE.

Dumnezeu să-l odihnească!

Ing. Nelu Berar, din Arad

Un suflet nobil, un suflet blând, şi-a luat zborul spre veşnicie

PĂCURAR GHEORGHE.

Odihnească-se în pace! Condoleanţe familiei îndoliate.

Familia Ivanov

Suntem alături de Lucica Mărcuş şi familia în marea durere pricinuită de moartea tatălui.

Familiile Bordea şi Ignuţa

Comemorări (76)

S-a întâmplat prea devreme, fulgerător şi tragic să pleci dintre cei dragi. O rugăciune înălţăm către Dumnezeu ca sufletul lui

MIHAI DRILA (MIMI)

să se odihnească în pace!

Geanina şi părinţii

Azi, 20 noiembrie 2007 se împlineşte 2 ani de la tragicul accident care ne-a despărţit de iubitul nostru fiu şi frate

DRILA MIHAI-FLORIAN (MIMI).

În sufletul nostru ai rămas şi vei rămâne în veci de veci. Îngerii să te păzească, Dumnezeu să te odihnească! Amintire şi durere este tot ce ne-a rămas de la clipa despărţirii/ Şi o scânteie de speranţă pentru clipa revederii.

În veci nemângâiaţi: mama şi fratele

Timpul nu a putut şterge durerea şi regretul pierderii celui mai drag prieten. Nu te voi uita niciodată, dragul meu

MIMI.

Cu regret adânc, acum la împlinirea a 2 ani de la tragicul sfârşit, te plângem şi eu şi familia mea. Încercăm durerea familiei tale Drila! Odihneşte-te în pace!

Voicu şi familia

Azi, 20 noiembrie, se împlinesc 6 luni de când a plecat dintre noi

MARTIS VALERIU,

soţ, tată, bunic şi străbunic. Timpul se şterge nemilos, uitarea nu se va şterge niciodată. Voi cei dragi ce m-aţi iubit/ De 6 luni v-am părăsit/ Poate aşa mi-a fost destinul/ Mie odihnă vouă chinul/ Mie odihnă cerul sfânt/ Vouă lacrimi pe pământ. Dumnezeu să-ţi dea odihnă veşnică, în loc să-ţi colindăm o colindă!

A ta soţie, Sabina Marţis

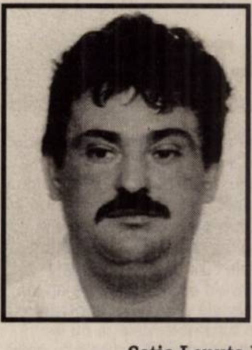

Azi, 20 noiembrie, se împlinesc 6 luni de când s-a stins ca o lumânare un suflet cald, cel care a fost un soţ iubit,

DAN GABRIEL VALENTIN.

Parastasul va avea loc la data de 25 noiembrie la Biserica Ortodoxă Grădişte, ora 12. Nu te voi uita niciodată!

Soţia Lenuţa Buibaş, să-i fie ţărâna uşoară!

Tristă şi neuitată este ziua de 20 noiembrie 2007, când se împlineşte 1 an de la dureroasa despărţire de scumpa mea mamă

VENTER CAROLINA ROZA.

Dumnezeu s-o odihnească în pace! Nu te vom uita niciodată.

Fiica Gabi, nepotul Marius, ginerele Petre

---

www.Doliu.ro

Astăzi se împlinesc şase luni de la trecerea în neființă a celei care a fost scumpa noastră soţie, mamă şi fiică,

MIHAELA MARINCA (născută HĂLMĂGEAN).

Dumnezeu să o odihnească!

Familia veşnic îndurerată

Nici timpul nici lacrimile nu linişteşte durerea din sufletele noastre, acum, la 1 an, de la despărţirea de iubitul nostru tată, fiu şi frate

MARIŞ OCTAVIAN TAVI.

Plângem, de dor şi îndureraţi/ Lângă cruce şi plecăm genunchii rugându-ne Bunului Dumnezeu să-i dea odihna bine meritată! Parastasul de pomenire, duminică 25 noiembrie, la ora 12 la Biserica Ortodoxă din Caporal Alexa.

Îndureraţi fiul Mihai, mama Nelica, tatăl Ionuţ şi fratele Cosmin

---

O lumânare aprinsă, o rugăciune, un gând pios pentru cel care a fost

MARIŞ OCTAVIAN

care acum un an a plecat dintre noi. Dumnezeu să-l odihnească în pace!

Sora Mariana şi fratele Emil cu familiile

Astăzi pentru tine

DIACONU IOAN GELU

un simplu LA MULŢI ANI ţi-ar fi luminat chipul. Lacrimi, flori şi o lumânare aprinsă pe mormântul tău. Te vom purta mereu în gândurile noastre.

Fratele Didi cu familia, surorile şi nepoţii

Azi sunt 13 ani de când

DORU - SILVIU BOIŢIU

nu mai este cu noi, dar vei rămâne în inimile soţiei şi a copiilor Marcel şi Silviu cu soţia Nicoleta şi nepoţelul David, cât vom trăi. Dormi în pace,

TATI

dragă!

Preluarea anunţurilor pentru următoarea zi se face până la ora 16,00.

100.000 de cititori citesc anunţul tău!

S.C. TEBA IASI INDUSTRY S.A.
Sediul social Arad, Str.Patria, nr.14
Cod unic de inregistrare 1967493
Numar ordine in registrul comertului J-02-203/2004

(H-122405)

CONVOCARE

Consiliul de administratie al **S.C TEBA IASI INDUSTRY S.A.** in temeiul dipozitiilor Legii nr. 31/1990-republicata si ale Actului constitutiv al societatii, convoaca Adunarea Generala Extraordinara a Actionarilor la data de 17.12.2007, ora 10,00, la sediul societatii din Arad, Str. Patria, nr.14, pentru toti actionarii inregistrati in Registul Actionarilor la sfirsitul zilei de 10.12.2007 considerata data de referinta, cu urmatoarea ordine de zi:

I. Aprobarea anularii unui numar de 65.389 actiuni proprii, dobindite de societate in urma retragerii unui numar de 1352 actionari, ca efect al Hotaririi AGEA nr 2 .din 01.08.2006, actiuni a caror contravaloare a fost platita de societate si incasata de actionarii retrasi.

II. Aprobarea reducerii capitalului social, in temeiul art. 207 (1) litera "c" din Legea nr. 31/1990, de la 2.641.417,5 RON la 2.477.945 RON, respectiv cu 163.472,5 RON, ca urmare a anularii unui numar de 65.389 actiuni proprii.

III. Aprobarea schimbarii obiectului principal de activitate- din "Fabricare de tesaturi matase"-Cod CAEN 1724, in "Inchirierea si subinchirierea bunurilor imobile proprii sau inchiriate"-Cod CAEN 7020;

IV. Aprobarea declararii societatii ca societate comeriala de tip inchis;

V. Aprobarea modalitatii de instrainare a actiunilor de catre actionarii existenti, catre terte persoane;

VI. Aprobarea tinerii evidentei actionarilor si a Registrului actionarilor de catre S.C. Depozitarul Central S.A.

VII. Aprobarea urmatoarelor modificari si completari la actul constitutiv al societatii:

1. Art 7 -se modifica si va avea urmatorul cuprins:
"Capitalul social al societatii este de 2.477.945 RON, impartit in 991.178 actiuni nominative, a 2,5 RON fiecare., repartizate pe actionari, in urmatoarea structura:

- S.C TEBA INDUSTRIES S.A.	=	934.193 actiuni =	2.335.482,5 RON =	94,25079%
- PERSOANE FIZICE	=	54.710 actiuni =	136.775 RON =	5,51969%
- PERSOANE JURIDICE	=	2.275 actiuni =	5.687,5 RON =	0,22952%
		991.178 actiuni =	2.477.945 RON =	100% "

2. Art. 6- ultimul aliniat -.se modifica si va acvea urmatorul cuprins:
" Obiectul principal de activitate al societatii este: Inchirierea si subinchirierea bunurilor imobile proprii sau inchiraite"- Cod CAEN -7020-.

3. Art . 8 -aliniatele 2 si 3- se modifica si vor avea urmatorul continut:
(2)" Actiunile societatii sunt in forma dematerializata"
(3) "S..C. TEBA IASI INDUSTRY S.A este o societate comerciala de tip inchis, necotata la B.V.B, iar Registrul Actionarilor societatii va fi tinut de S.C Depozitarul Central S.A cu sediul in Bucuresti, Str. Fagaras, nr. 25- sector 1."

4. . Art.11.- dupa aliniatul 2 -se completeaza cu cinci noi aliniate avind urmatorul cuprins:
" (3) Actiunile pot fi instrainate de catre actionari unor terte persoane numai dupa exercitarea dreptului de preemtiune de catre actionarii existenti.
(4) Actionarii care doresc sa instraineze actiunile vor instiinta mai intii actionarii existenti, printr-o notificare scrisa, aratind numarul actiunilor pe care doresc sa le instraineze si pretul per actiune. Notificarea se va adresa prin posta Consiliului de administratie al societatii si va fi inregistrata la registratura societatii. Consiliul de administratie va publica pe site-ul societatii notificarea pe o perioada de 30 zile de la inregistrarea sa.
(5) Actionarii existenti vor avea la dispozitie un termen de 30 zile pentru exercitarea dreptului de preemtiune,prin transmiterea solicitarii de cumparare pe adresa de e-mail a societatii.
(6) La expirarea perioadei de exercitare a dreptului de preemtiune, consiliul de administratie va comunica in scris actionarului care a transmis notificarea, despre exercitarea sau neexercitarea dreptului de preemtiune de catre actionarii existenti.
(7) Daca actionarii existenti nu vor dori sa cumpere actiunile oferite, atunci actionarii care doresc sa instraineze actiunile, le vor putea vinde unor terte pesoane, la pretul stabilit initial, sub sanctiunea nulitatii vinzarii"

VIII. Arpobarea imputernicirii persoanei care va efectua formalitatile legale privind mentionarea in registrul comertului a Hotaririi AGEA care va fi adoptata, a actului aditional care va cuprinde modificarile la actul constitutiv potrivit ordinei de zi si a noului Act constitutiv.

In situatia in care nu vor fi intrunite conditiile legale pentru tinerea adunarii, cea de a doua adunare va avea loc in data de 18.12.2007, ora 10.00, in acelasi loc si cu aceeasi ordine de zi.

Formularele de procuri speciale se pot obtine de la sediul societatii, iar depunerea acestora se va face in acelasi loc, pina la data 12.12.2007.

Materialele informative referitoare la ordinea de zi a adunarii, pot fi consultate la sediul societatii, incepind cu data de 12.12.2007

Alte informatii se pot obtine la telefon 0257/280343.

PRESEDINTE C.A.
MADOSA LAURA

Felicitări (67)

Cu mult drag din partea părinţilor pentru cel mai iubit copil din lume

DENIS SÂRCA
la împlinirea celor trei anişori, multă sănătate, bucurie şi fericire în viaţă.

Motorul de căutare locuri de muncă potrivit pentru tine !

HOLDING ATLASSIB
SC TRANSDARA SA ARAD
ANGAJEAZA

SOFERI AUTOBUZ INTERN SI INTERNATIONAL:
Conditii:-permis de conducere ctg.B,C,E,D.
-domiciliul in Arad sau loc. limitrofe,tel.
-experienta min 3 ani ca sofer
-atestat profesional transport persoane.

GESTIONAR CARBURANTI SI LUBREFIANTI:
Conditii:- studii medii (liceul)
-domiciliul in Arad,tel.
-cunostinte de operare PC
-cu sau fara experienta in domeniu

OFERIM: - conditii de munca deosebite
-salarii atractive si bonuri de masa
-cazare(pt.soferi)

(H-122344)

Doar cei selectati vor fi anuntati
Relatii la tel.256308,256309,fax:256302 sau la sediul societatii din Arad,str.Liviu Rebreanu nr.95.
E-mail:transdara.office@atlassib.ro

(H-122070)

Lagermax
Autotransport

ANGAJEAZĂ
Pentru sediul din Curtici
DISPECER

Cerinţe:
1. Operare calculator
2. Carnet de conducere categoria B
3. Limbi străine – engleză
4. Experienţă şi orice altă limbă străină constituie avantaj
5. Persoană ordonată, capabilă de lucru sub stres

Vă rugăm să trimiteţi CV-ul la adresa 315200 Curtici, str. Teilor nr. 2, sau pe fax 0257-217-184.

VERBITA

Arad, Calea Aurel Vlaicu nr. 282
Tel.: 0257 275 152
0720 000 713
0728 285 305
Fax: 0257 275 153
vehiculedeocazie@verbita.ro
Vizitaţi parcul la www.verbita.eu
peste 50 de vehicule de ocazie

OFERTĂ!
An fabricaţie:
2004
Dotări:
- instalaţie GPL
- sistem radio
- opţional aer condiţionat

AUTOTURISME VERIFICATE, ITP, INTERMEDIERE LA ÎNMATRICULARE, CASCO, RCA, TVA DEDUCTIBIL,LEASING!

EURO - GSM

EURO-GSM este cel mai important dealer naţional Orange, cu peste 130 magazine în peste 60 de localităţi şi peste 500 de angajaţi. Fiind o companie în continuă dezvoltare, avem nevoie de persoane inteligente, ambiţioase, harnice care doresc să-şi dezvolte cariera într-o echipă puternică.

SHOP SUPERVISOR
Arad

Principale Atribuţii:
- Monitorizarea activităţii magazinelor din aria de activitate
- Oferă consultanţă Shop Managerilor
- Dezvoltă strategii regionale pentru creşterea succesului magazinelor supervizate.

Cerinţe:
- Experienţă în vânzări min 3 ani
- Experienţă în coordonare echipe
- Studii superioare
- Dorinţa de perfecţionare profesională.

Oferim:
- Oportunitatea de a lucra într-o companie axată pe dezvoltarea profesională şi promovarea oamenilor.

(H-122286)

CV-urile se trimit la:
hr.recrutare@telefoane-mobile.ro

(H-122321)

AGRICULTORI!
*Citiţi **gratuit** 116 pagini pline cu informaţii agricole*

Ultimul număr al revistei **FERMA** conţine 116 pagini color, numai cu informaţii din domeniul agricol. Acum aveţi posibilitatea de a citi gratuit cele 76 de articole scrise de jurnalişti şi specialişti de renume din întreaga ţară. Trebuie doar să ne solicitaţi ultimul număr al revistei Ferma şi îl primiţi acasă, fără să plătiţi nimic! Comanda va ajunge la dumneavoastră gratuit şi se poate realiza printr-un simplu apel telefonic la 0256/213328 sau prin completarea talonului de mai jos. Profitaţi de ocazie şi nu rataţi cele 23 de articole cu soluţii tehnice şi tehnologii de creştere a animalelor şi cultură a plantelor, iar prin lecturarea celor 17 articole cu ştiri de ultimă oră din ţară şi străinătate, precum şi a celor 10 articole cu impresii de la expoziţii şi întâlniri de profil, vei fi la curent cu tot ceea ce se întâmplă nou în agricultură.
Sau poate preferaţi interviurile şi reportajele din fermă, în număr de 8, prezentarea de rase şi soiuri, 4 la număr, cele 6 articole cu sfaturi şi informaţii privind problemele care apar în fermele vegetale şi zootehnice în luna noiembrie şi, nu în ultimul rând, 5 articole cu opinii privind integrarea europeană şi 2 articole cu sfaturi privind creditele rurale.
Revista **FERMA** este completată cu sute de fotografii pe teme agricole, care vă vor încânta ochiul şi, pe lângă acestea, 114 reclame la produse necesare în gospodăria şi ferma dumneavoastră.
Şi asta nu e tot! Dacă solicitaţi revista **FERMA** în termen de **7 zile** de la data de apariţie a talonului în ziar, beneficiaţi de un cadou surpriză.

Doresc să primesc **GRATUIT** ultimul număr al revistei FERMA, împreună cu cadoul surpriză. **Ferma**®

Nume .... Prenume ....
str. .... nr. .... bl. .... sc. ....
et. .... ap. .... loc. .... jud. .... cod ....
telefon .... e-mail ....

Completează şi trimite talonul pe adresa revistei FERMA
300790, Timişoara, OP 1, CP. 237, jud. Timiş.
Pentru mai multe informaţii, ne puteti contacta la tel. 0256-213.328

SC Enel Distribuţie Banat SA
Unitatea Teritorială Arad

(H-122363)

organizează la sediul societăţii din Arad, B-dul Iuliu Maniu, nr. 65 - 71, camera 107, în data de 29.11.2007 începând cu ora 11,00 licitaţie deschisă în vederea valorificării transformatoarelor aprobate la casare.

Toate datele necesare, inclusiv preţul de deschidere a licitaţiei pot fi aflate la Biroul Administrare Patrimoniu telefon 205765 - ing. Ioan Măietec

Mare publicitate: 280.904; 280.943

Azi, 20 noiembrie se împlinesc 7 ani, de când ai plecat dintre noi, cel care ai fost tată, bunic și socru iubit

TRUȚ PETRU

(fost maistru AZOMA).

Dumnezeu să te odihnească în pace! Nu te vom uita niciodată.

Familia îndurerată

MICULIȚĂ DORIN

O rugăciune, lacrimi și multă durere este în sufletul meu azi, 20 noiembrie, când se împlinesc 6 ani de când ai plecat mult prea timpuriu din această lume, la doar 40 de ani.

Mama

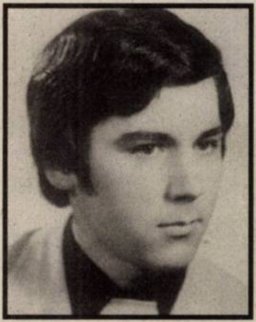

Se împlinesc șase ani de lacrimi și durere, de când a plecat dintre noi

MICULIȚĂ DORIN,

din Bârzava.

Amintirea lui va rămâne veșnic în sufletul meu!

10 ani de lacrimi și durere de la decesul fulgerător al celui care a fost iubitul nostru fiu și frate

BRÂNZĂ DĂNUȚ.

Chipul tău drag nu-l vom uita niciodată!

Tati, mami și fratele tău Cristi

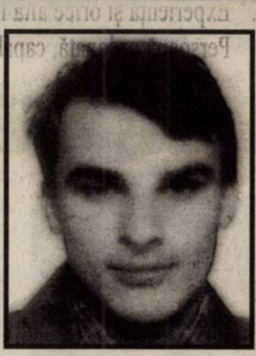

Lacrimi, inimi zdrobite de durere ai lăsat în urmă cu 10 ani, draga și neprețuita noastră mamă, soacră și bunică iubită,

POPA ANGHELINA.

Dumnezeu să te odihnească în pace, nu te vom uita niciodată!

Fiica Rodica cu soțul Pavel și nepoata Raluca cu soțul Adi

Tristă este această zi, când în urmă cu 22 ani a plecat dintre noi cel care a fost

BULZAN NICOLAE

un tată, bunic și străbunic de-o aleasă bunătate și omenie. Odihnește-te în pace, fie-ți țărâna ușoară iubitul nostru părinte!

Familia

www.Doliu.ro

CASE MARCAT
FISCALE, CÂNTARE ELECTRONICE, strada Stânjenel 6. Telefon 279702, 0788.737.342, 0722.707.432, 0745.395.107.

• **Sistem navigație** G.P.S. cu/fără telefon, România+Europa, USA. Telefon 0721.406.868.

VÂND URGENT
CÂNTARE CU TALER, CÂNTARE ELECTRONICE și CASE DE MARCAT FOLOSITE, preț convenabil. Relații telefon 0723.600.451.

Cumpărări diverse (108)

• **Calorifere de** fontă, baterii auto uzate, pene de gâscă, neferoase, fier vechi, 210480, 0742.299.805, 0749.974.783.

• **Colecționar german** cumpăr mașină de cusut Singer preț 40.000 - 55.000 Eu, 0753.161.160.

CUMPĂR ACȚIUNI
SIF Banat Crișana, Arconserv, Feroneria, Lipomin, Frigorifer etc. Telefon 0744.555.468, 0723.583.755.

• **Cumpăr drujbă**, marca STIHL, model 026, ofer preț bun. Telefon 0740.146.290.

• **Documente, scrisori, cărți poștale, fotografii personalități, pe carton, hârtii cu valoare, toate să fie vechi până în 1945. Telefon 0744.784.443.**

PENE DE
gâscă, baterii auto vechi, preț foarte bun. 0741.689.068.

• **Pene noi** și vechi, baterii vechi și cupru. Telefon 210863, 210175, 0752.406.316.

Pierderi (62)

PIERDUT ASIGURĂRI
CERT. ASIG serii 207502-207508, 207514-207518, 221950, 232361, 232364, 232367 -232373, 241148, 241401-241500, 241530, 241532-241533, 241584-241585, 241863, 243144, 249039-249043, 249085-249086, 249383, 249532-249562, 249579, 249629, 263088-263091, 263093-263094, 266210-266217, 9182362. Le declar nule.

PIERDUT ASIGURĂRI
SAR EUROASIG serii 40419 - 40420, 40472 - 40473, 41302, 41338, 41921, 41932, 48446, 49095, 49150, 24101-24125. Le declar nule.

• **Pierdut carnet** de student eliberat de Universitatea Babes-Boljai pe numele Böszörmenyi Anamaria. Îl declar nul.

• **Pierdut legitimație** de student, eliberată de Universitatea Aurel Vlaicu pe numele Ani Ioan Petru. O declar nulă.

• **Pierdut legitimație** de student eliberată de Universitatea Vasile Goldiș pe numele Bucică Daniela. O declar nulă.

• **Pierdut legitimație** eliberată de CTP Arad, pe numele Sigheti Beniamin. O declar nulă.

Citații (63)

SE CITEAZĂ
în data de 4 decembrie 2007 pârâții Cziky Ioan și Cziky Irma (Hartmath) la Judecătoria Arad, în dosar 10550/55/2007 având ca obiect radierea drept de uzufruct viager camera 146 ora 8.30. În caz de neprezentare judecarea se va face în lipsă.

SE CITEAZĂ
pe data de 6 decembrie 2007, ora 17, al Biroul Notarial Veritas din municipiul Arad, B-dul V. Milea, nr. 33-37, județul Arad, numita Mladin Elena, născută la data de 15 aprilie 1964, cu domiciliul în orașul Curtici, strada Alba Iulia nr. 92, județul Arad și numitul Cucuiat Iosif, născut la data de 13 ianuarie 1962, cu domiciliul necunoscut în calitate de moștenitor legal al defunctei Cucuiat Maria, decedată la data 22 septembrie 2002 fostă cu ultimul domiciliu în localitatea Curtici, județul Arad, în vederea dezbaterii succesorale.

Program mica publicitate
luni-vineri: 8,00-19,00
sâmbătă: închis
duminică: 9,00-12,00

Apeluri (65)

ANUNȚ PUBLIC
privind solicitarea de emitere a autorizațiilor integrate de mediu care vor fi depuse la Agenția pentru Protecția Mediului Arad cu sediul în Arad, Bd. Dragalina nr. 16, de către SC SMITHFIELD FERME SRL, situată în Timișoara, B-dul Cetății nr. 7-9, în scopul desfășurării activității de creștere intensivă a porcilor prevăzută în anexa nr. 1 a Legii nr. 84/2006 pentru aprobarea OUG 152/2005 privind prevenirea și controlul integrat al poluării, în categoria 6.6.b. Solicitările de emitere a autorizațiilor integrate de mediu se referă la fermele Cermei 1, Sintea Mare 1 și Gurba - instalații noi. Informații privind potențialul impact asupra mediului al activității pentru care se solicită emiterea autorizațiilor de mediu pot fi consultate în timpul programului de lucru, la sediul Agenției pentru Protecția Mediului Arad, B-dul Dragalina nr. 16 și la sediul Agenției Regionale pentru Protecția Mediului Timișoara, str. Amurgului nr. 1. Observațiile, sugestiile, propunerile publicului se primesc în scris, la sediul Agenției Regionale pentru Protecția Mediului Timișoara, str. Amurgului nr. 1, sau electronic la adresa de e-mail a ARPM Timișoara: office@arpmv5.ro până la data de 21 decembrie 2007.

Prestări servicii (72)

CASE DE MARCAT FISCALE, prețuri reduse pentru P.F.A., rezolvăm DOSAR FINANȚE, FISCALIZARE, SERVICE, CONSUMABILE
IIRUC SERVICE,
Piața Sporturilor 10, Bl. 25, parter. Telefon 233391, 235113.

ACORD GARANȚIE,
repar MAȘINI SPĂLAT AUTOMATE domiciliu clientului. Telefon 274600.

AUTOMATIC ACORDĂ
garanție REPARAȚII MAȘINI SPĂLAT RUFE, 259146, 0744.241.398, 0357/401569.

COLEGIUL ECONOMIC
ARAD organizează CURSURI DE CALIFICARE în meseriile BUCĂTAR, COFETAR-PATISER, LUCRĂTOR ÎN COMERȚ și OSPĂTAR-CHELNER. Informații la telefon 281997, 281529.

CURSURI, MASAJ,
REFLEXOTERAPIE, diplome europene, Revoluției 44, 400 lei, 0724.442.686.

EXECUT CONVENABIL:
ZUGRĂVELI FAIANȚĂRI, GRESIERI, PARCHET MELAMINAT etc. Telefon 0749.290.579.

EXECUT INSTALAȚII
SANITARE, ÎNCĂLZIRI, AMENAJĂRI INTERIOARE. Telefon 0726.383.108, 0745.602.008.

EXECUTĂM GĂURI
BETON, DEMOLĂRI, LUCRĂRI CASNICE, AMENAJĂRI SPAȚII VERZI, TRANSPORTURI UȘOARE, 0765.257.753.

EXECUTĂM RENOVĂRI
INTERIOARE , ZUGRĂVELI, GRESIE, FAIANȚĂ etc. Telefon 273454, 0744.649.971.

EXECUTĂM: ZIDĂRIE,
TENCUIELI, RIGIPS, ZUGRĂVELI, FAIANȚĂ, GRESIE. Telefon 0740.089.905, 0730.903.461.

FIRMĂ EXECUTĂ
LUCRĂRI în CONSTRUCȚII, CASE DE LA TEMELII, LUCRĂRI INDUSTRIALE. Telefon 0752.268.773.

FIRMĂ EXECUTĂ:
RENOVĂRI APARTAMENTE, CASE, ACOPERIȘURI, ZUGRĂVELI, HIDROIZOLAȚII, 0747.014.079.

INSTALĂM APARATE
AER CONDIȚIONAT cu sau fără aparatul clientului. Telefon 0728.856.983, 0728.856.959, 0728.856.992.

REPAR TERMOTECI,
EXECUT INSTALAȚII ÎNCĂLZIRE LEMNE, GAZ, ELECTRICE. Telefon 0740.323.470.

SC EXECUTĂ
LUCRĂRI INTERIOARE, FINISĂRI, ZIDĂRII, TENCUIELI etc. Telefon 0720.603.090.

romjob.ro PORTAL NAȚIONAL DE LOCURI DE MUNCĂ

romjob.ro PORTAL NAȚIONAL DE LOCURI DE MUNCĂ

SC EXECUTĂM
ACOPERIȘE toate tipurile lindab, țiglă și tip Gerard vechi și noi, facem IZOLAȚII, JGHEABURI și BURLANE. Executăm AMPORĂ FINISAJE. 0751.831.523.

ȘCOALĂ ȘOFERI,
ABCDE, 17 ani activitate primește ÎNSCRIERI. Telefon 255445, 0723.397.404.

USCĂM CHERESTEA,
cantități diferite, la preț negociabil. 0743.893.209.

Oferte locuri de muncă (74)

S.C. M.G.A. SRL
angajează
MONTATORI SCHELETE TAPIȚERIE.
Condiții deosebite.
Telefon 288177, 0722.500.354.

AGENȚIE IMOBILIARĂ
angajează SECRETARĂ, CONSILIER IMOBILIAR cu mașină proprie. Telefon 228411.

ANGAJĂM BARMANĂ
- OSPĂTARĂ zona Vlaicu. Informații telefon 0740.588.840.

ANGAJĂM FEMEIE
DE SERVICI. Telefon 0722.487.092, 0257/271616.

ANGAJĂM FEMEIE
PENTRU CURĂȚENIE. Telefon 234257.

ANGAJĂM INGINER
CONSTRUCȚII din Arad, 2 ani experiență, cunoștințe limba engleză. Telefon 0357/101145.

ANGAJĂM OPERATORI.
Telefon 0745.494.903.

ANGAJĂM OSPĂTAR
și CAMERISTĂ. Informații telefon 0257/216730 între 8-16.

ANGAJĂM OSPĂTARI,
ȘEF SALĂ restaurant, salar foarte bun plus venituri suplimentare. Telefon 0740.221.010.

ANGAJĂM PATISERĂ
cu experiență cu probă de lucru. Telefon 210012, 0744.114.386.

ANGAJĂM VÂNZĂTOARE
pentru FAST FOOD și PERSOANĂ pentru curățenie la BAR (2 ore/zi). Telefon 0723.342.005.

ANGAJĂM VÂNZĂTOR
(E) și FEMEIE SERVICI FAST FOOD, 0729.059.230, 0729.059.850.

ANGAJEZ BARMANĂ-
OSPĂTARĂ. Program 24 cu 48. Informații telefon 0742.071.515.

ANGAJEZ MUNCITOR
pentru DEPOZIT cu permis cat. B. Telefon 228933.

ANGAJEZ PERSONAL
cu experiență DECORAREA SĂLILOR DE NUNTĂ. 0741.018.181, 0745.524.861.

ANGAJEZ PERSONAL
pentru FAST FOOD MOBIL. Telefon 0257/272886, 0722.376.460.

ANGAJEZ ȘOFER
pe camion 7 tone, intern. Telefon 0744.797.824.

ANGAJEZ ȘOFER
TIR, cu experiență, 20 tone, internațional. Telefon 0722.684.632.

ANGAJEZ UN
MĂCELAR, 280013.

ANGAJEZ VÂNZĂTOARE
MAGAZIN ALIMENTAR Micălaca. Telefon 0751.454.529.

ANGAJEZ VÂNZĂTOARE
pentru MINI MARKET în Pecica. Telefon 0744.627.243.

CAFENEA ANGAJEAZĂ
BARMANI (E), OSPĂTARI (E). Telefon 0746.296.343, 0723.370.263.

FIRMĂ DE
CONSTRUCȚII angajează CONTABILĂ cu experiență SECRETAR(Ă) GESTIONARĂ(Ă) și INGINER. Salar atractiv. CV la tel/fax 254049.

FIRMĂ DE
CURĂȚENIE angajează PERSONAL (FEMEI și BĂRBAȚI). telefon 0728.386.017.

FIRMĂ DE
transport internațional angajează SECRETARĂ, cunoscătoare limba germană scris și vorbit și operare PC. Persoanele interesate pot trimite Curriculum Vitae la fax nr. 0257/279992 sau la adresa de mail fintrans@rdslink.ro până la data de 23 noiembrie 2007.

FIRMĂ DE
transport internațional angajează ȘOFER PROFESIONIST pentru transport internațional de mărfuri. Informații la telefon numărul 0257/279992.

GRUP ȘCOLAR
MINIȘ organizează concurs pentru ocuparea următoarele posturi: 1/2 post INFORMATICIAN în data de 22 noiembrie 2007, ora 12; 2 posturi FOCHIST în data de 30 noiembrie 2007, ora 12. Informații telefon 0257/461124.

HOTEL ANGAJEAZĂ
BARMANI, Calea Radnei Nr. 122. Telefon 0746.234.626.

LOC DE
JOACĂ pentru COPII angajează ANIMATOARE și ORGANIZATOARE PETRECERI. Telefon 0744.630.959.

MADONA LIPOVA
angajează
ULCANIZATOR, DEPANATOR mașini de spălat, FRIGOTEHNIST, ELECTRONIST. 0744.796.542.

RESTAURANT 3
STELE angajează OSPĂTARI cu experiență. Telefon 0744.546.860.

RESTAURANTUL „RETRO"
angajează ospătari.
Telefon 0729.165.666. sau e-mail office@restaurantretro.ro.

RESTAURANTUL DIN
gara Arad angajează BARMĂNIȚE. Telefon 231942, 0740.504.073.

SALON ÎNFRUMUSEȚARE
angajează FRIZERIȚĂ-FRIZER cu experiență. Telefon 277927, 211140.

SC ANGAJĂM
BRUTAR cu experiență salarizare bună. Telefon 0745.238.835.

SC ANGAJĂM
ȘOFER PROFESIONIST, cat. B, C, E. Informații și CV la telefon 279303.

SC ANGAJEAZĂ
SECRETARĂ cu cunoștințe de contabilitate primară și SUDORI-INSTALATORI. Telefon 210232, 0721.408.890.

SC ANGAJEAZĂ
SPĂLĂTORI AUTO cu experiență. Telefon 0721.628.617, 0723.205.243.

SELECT *
from dbo.view_article where FIRMĂ CONSTRUCȚII angajează PERSONAL CALIFICAT, NECALIFICAT pentru ȘANTIER. Telefon 285533.

SOCIETATE COMERCIALĂ
angajează TÂMPLARI PVC ALUMINIU și MUNCITORI STICLĂ TERMOPAN cu experiență. Salar 1.400 Ron. Telefon 0742.536.997.

SOCIETATE COMERCIALĂ
oferă LOCURI MUNCĂ Germania, AJUTOR BUCĂTAR, OSPĂTAR, CURĂȚENIE, vorbitor germană, 0741.292.001 sau 0744.896.249.

Preluarea anunțurilor pentru următoarea zi se face până la ora 16,00.

PE SCURT

● **Vor 60 de prosoape.** Chris Lowe şi Neil Tennant, cei doi membri ai trupei Pet Shop Boys, care vor concerta, duminică, la Sala Palatului din Bucureşti, au cerut organizatorilor concertului să le pună la dispoziţie 60 de prosoape, precum şi vin alb şi roşu de calitate.

Martor. Nicole Kidman a cumpărut, ieri, la Curtea Supremă din Sydney, ca martor într-un proces intentat pentru defăimare companiei Fairfax Media de un paparazzo care, în 2005, a urmărit-o pe actriţă cu o maşină şi din cauza căruia aceasta ar fi putut muri. (Foto: EPA)

Scandal de pedofilie

Londra (MF) - Scriitorul britanic Graham Greene s-a autoexilat în Mexic, în anii '30, după ce i-a acuzat de pedofilie pe producătorii unui film în care Shirley Temple, pe atunci în vârstă de 8 ani, juca rolul principal, potrivit memoriilor regizorului brazilian Alberto Cavalcanti. Fuga lui Greene în Mexic a intrat în legendă, pentru că aici a scris el capodopera vieţii sale, „Puterea şi Gloria".

A pozat la 102 ani

Ancaster (MF) - O femeie în vârstă de 102 ani s-a dezbrăcat pentru a poza într-un calendar scos pe piaţă în scopul strângerii de fonduri pentru echipa Ancaster Athetic, din localitatea engleză Ancaster. Nora Hardwick, născută în 1905, a fost fotografiată în spatele barului unui local din Ancaster, ea fiind în calendar Miss Noiembrie.

Paris Hilton (Foto: EPA)

Video XXX

Los Angeles (MF) - O nouă înregistrare video XXX cu Paris Hilton face furori pe internet, în versiuni mai mult sau mai puţin cenzurate, într-o perioadă în care moştenitoarea celebrului lanţ hotelier încearcă să-şi spele imaginea, şifonată după ce a stat trei săptămâni în închisoare, informează The Sun. În această înregistrare, Paris este filmată în timp ce face baie: starleta este complet goală şi înconjurată de spumă. Paris înoată într-o cadă uriaşă şi se joacă cu duşul.

Un macac japonez face baie în parcul de distracţii Everland din Youngin, Coreea de Sud. (Foto: EPA)

Mii de mexicani evacuaţi

Chiapas (MF) - Peste 6.000 de locuitori ai statului mexican Chiapas (sud-est) au fost evacuaţi de pe malurile fluviului Grijalva, de teama producerii unei viituri ca urmare a unei alunecări de teren care a blocat cursul acestuia, a declarat guvernatorul statului Juan Sabines. „Fluviul Grijalva, al cărui debit este foarte mare, este complet blocat. Din această cauză nivelul apelor creşte cu aproape doi centimeri pe oră, punând în pericol numeroase aşezări", a anunţat sâmbătă seara guvernatorul. I-am evacuat „(din motive) de securitate, pentru a nu risca o tragedie", a precizat el. O alunecare de teren a distrus jumătate din satul lui Juan Grijalva şi alte localităţi situate pe malurile apei, provocând până în prezent moartea a 15 persoane.

Sărbătoresc Nunta de Diamant

■ Regina Elisabeta a II-a şi Principele Filip aniversează 60 de ani de căsătorie.

Tablou de familie (Foto: EPA)

Bucureşti (MF) - Regina Elisabeta a II-a a Marii Britanii şi Principele Filip sărbătoresc Nunta de Diamant, cu ocazia aniversării celor 60 de ani de căsătorie, la eveniment participând şi Principesa Margareta a României şi Principele Radu. Ieri, la Catedrala Westminster din Londra, s-a oficiat o slujbă de celebrare, destinată membrilor apropiaţi ai Familiei Regale a Marii Britanii. Principesa Margareta a României, care a fost botezată în religia ortodoxă de către Principele Filip, şi Principele Radu de Hohenzollern-Veringen au reprezentat Familia Regală a României la acest eveniment.

La ceremonie au participat peste 2.000 de invitaţi, printre care s-au numărat prinţul Charles, soţia sa, Camilla, membri ai familiei regale şi prieteni. După eveniment, Regina Elisabeta a II-a şi Principele Filip au dezvelit o placă jubiliară în Piaţa Parlamentului (adiacentă Catedralei).

De asemenea, Colecţia Regală - instituţie care se ocupă de colecţia de artă a Casei Regale a Marii Britanii şi de administrarea reşedinţelor - a organizat la castelul Windsor o expoziţie, cu ocazia aniversării Nunţii de Diamant.

Sunt expuse obiecte din suita mariajelor celor cinci monarhi care au ocupat tronul Marii Britanii în ultimii 150 de ani. Cuplul regal va pleca astăzi în Malta, unde a trăit înainte ca Elizabeth să devină regină.

Giorgiana este pasionată de modeling, dans şi muzică.
www.aradon.ro
(Foto: Studio Roberto Franco)
Agenţia Angels Events

Stare de urgenţă în Bulgaria

Sofia (MF) - Autorităţile locale din Radnevo, oraş situat în partea de centru-sud a Bulgariei, au declarat stare de urgenţă după ce ploile au inundat 20 de case şi piaţa centrală. Oraşul Stara Zagora, din partea central-sudică a Bulgariei, este cel mai grav afectat de ploile torenţiale care au căzut sâmbătă în mai multe regiuni bulgare.

Traficul între oraşele Stara Zagora şi oraşul vecin Kazanlak a fost întrerupt şi deviat după ce râul Muglijka a inundat drumul.

Echipele de salvare au evacuat şapte persoane din satul Malko Kadievo. Au fost raportate case inundate şi în localităţile Galabovo şi Stara Zagora.

Ploile abundente însoţite de vânturi puternice au determinat autorităţile să închidă porturile Varna şi Burgas de la Marea Neagră.

Cadavrele se numără cu sutele

■ Supravieţuitorii ciclonului din Bangladesh se tem că vor muri de foame sau de sete.

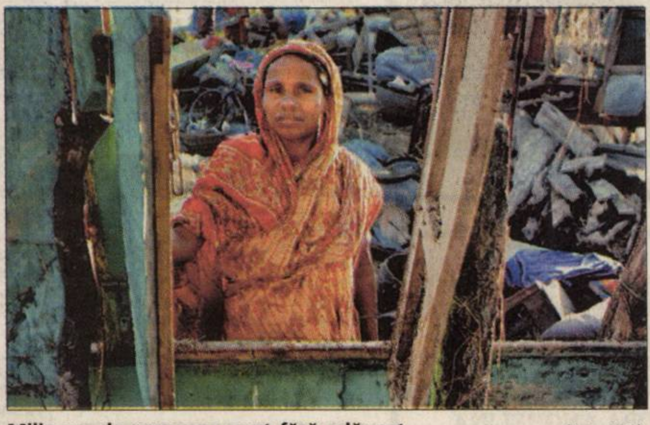

Milioane de persoane sunt fără adăpost (Foto: EPA)

Dhaka (MF) - Supravieţuitorii din Nishanbari, sudul Bangladeshului, devastat joi de trecerea ciclonului Sidr se tem să nu aibă aceeaşi soartă cu victimele din cauza lipsei de hrană şi a apei potabile.

Preşedintele Crucii Roşii din Bangladesh şi-a exprimat duminică îngrijorarea cu privire la posibilitatea ca peste 10.000 de persoane să fi fost ucise în Bangladesh. Guvernul se teme că numărul morţilor ar putea creşte pe măsură ce echipele de salvare înaintează în fiecare regiune afectată, unde cadavrele se numără cu sutele.

La Nishanbari, la un kilometru de ţărm, sătenii sunt disperaţi. „Nu am mai mâncat şi nu am băut apă de câteva zile", a declarat Sattar Gazi, unul dintre săteni. „Nu avem nici haine pentru a acoperi cadavrele înainte de a le înmormânta. Le acoperim cu frunze", a precizat acesta. „Nu există nici apă nici alimente. Nu se mai poate trăi în acest sat. Cadavrele plutesc pe ape şi în orezării (...) Nici o echipă de salvare nu a ajuns încă la noi", a adăugat Abdul Zabbar. În regiunile sudice devastate, Crucea Roşie din Bangladesh a estimat că circa „900.000 de familii au nevoi" urgente, aceasta însemnând şapte milioane de persoane.

Animalele au fost decimate de furtună iar culturile de orez sunt compromise. Fără această cereală, alimentul de bază în Asia, în următoarele luni nu vor exista alimente. Puţurile au fost distruse, privând populaţia de apă potabilă.

Concertul Shakirei naşte conflicte

■ Mişcările ei lascive deschid scandalul între guvern şi presa din Afganistan.

Kabul (MF) - Un concert al Shakirei, în care columbianca îşi asezonează melodiile cu mişcări lascive de şolduri, a fost difuzat la un post de televiziune privat afgan. Ministrul afgan al Culturii şi liderii islamici au avertizat cel mai mare post de televiziune privat din Afganistan de consecinţele difuzării concertului, chiar dacă bustul artistei a fost blurat. Tolo TV este ameninţat cu acţiuni pe cale legală de către autorităţile afgane, care vor să ia măsuri drastice împotriva presei audiovizuale mai liberale. Incidentul este ultimul semn al conflictului în creştere provocat de diferenţele între opiniile conservatoare ale autorităţilor afgane şi reformele liberale sprijinite de ţările vestice, de la căderea regimului taliban, în 2001. O nouă legislaţie draconică privind media va fi în curând semnată de preşedintele Hamid Karzai, după ce a fost aprobată de parlamentul de la Kabul.

Un concurs între patiseri care fac prăjituri pe bază de orez a avut loc, ieri, pe stadionul din Suwon, în Coreea de Sud. (Foto: EPA)

ADEVĂRUL

Cotidian independent Arad

6 422225 000018

20 pagini | MIERCURI, 21 NOIEMBRIE 2007 | 90 bani

Anul XIX, nr. 5291

E-mail: adevaruldearad@informmedia.ro; publicitate.adevarul@informmedia.ro; micapub.adevarul@informmedia.ro

Azi: 175 oferte de locuri de muncă Pag. 17

Cer parțial acoperit.

11°C

Dimineața | La prânz | Seara

Primele despăgubiri

București (MF) - Primul-ministru Călin Popescu-Tăriceanu a înmânat, ieri, la Palatul Victoria, titlurile de plată primilor 20 de proprietari care vor primi despăgubiri în bani pentru bunurile confiscate de regimul comunist. / p. 6

La Sfântu' Așteaptă

Arad (L.Ș.) - Am fost contactați la redacție de Constantin Dorel Pele, un arădean care s-a arătat extrem de nemulțumit de modul în care responsabilii Asirom înțeleg să respecte contractul de asigurare. Bărbatul acuză societatea că întârzie în mod nejustificat să-l despăgubească pentru un incident în urma căruia BMW-ul pe care-l conducea s-a ales cu toate roțile rupte, s-a distrus caseta de direcție de la mașină, valoarea pagubelor fiind de 14.757 lei. Omul a depus cerere de despăgubire în 31 iulie și încă nu a primit banii. / p. 10

Halterofil de bronz

Belgrad (D.S.) - Bilanț remarcabil al halterofililor juniori arădeni la Balcaniadă. Cu trei medalii de bronz obținute la smuls, aruncat și total, Adrian Frâncu (CSȘ Gloria - CSM Arad - *foto)* și-a asigurat un loc între primii zece sportivi arădeni ai anului 2007. La aceeași competiție, Rareș Boldură a cucerit un bronz, la procedeul smuls. / p. 11

(Foto: FAN)

„Carpatica Rally Raid"

Arad (D.D.) - Ultima etapă a Campionatului Național de Raliuri „TOT Teren", rezervată claselor moto, ATV, auto și camioane, va trece, sâmbătă, prin Arad. Înscrierile în competiție se fac mâine, la Timișoara. / p. 5

Mușcat de o vulpe turbată

■ Satu Mare a intrat în carantină după ce o vulpe infectată cu rabie a omorât un câine de pază.

LUCIAN ȘERBAN
lucian.serban@informmedia.ro

Satu Mare - Județul Arad se confruntă cu un nou focar de rabie după ce, la sfârșitul săptămânii trecute, o vulpe turbată a dat iama într-o gospodărie și a fost ucisă de un câine de pază. În aceste condiții autoritățile sanitar-veterinare au declarat carantina pe o perioadă de 60 de zile, interzicând astfel comerțul cu animale în zonă și declanșând o acțiune de vaccinare a pisicilor, câinilor, bovinelor și ovinelor. „Între Mailat, unde a apărut prima dată rabia și Satu Mare sunt doar 12 kilometri. Vulpea a atacat o gospodărie și a fost omorâtă de un câine de lup. Acesta a murit de pe urma rănilor, iar cadavrul vulpii a fost luat pentru a se face analizele de rigoare. În urma acestor analize, a rezultat că vulpea avea rabie", a declarat Viorel Agud, directorul Direcției Sanitar Veterinare și pentru Siguranța Alimentelor.

În urmă cu o săptămână, Mailatul, Mănășturul și Vinga au intrat în carantină după ce o pisică turbată a atacat trei persoane, care au fost transportate ulterior la spitalul din Timișoara.

ONLINE www.aradon.ro
Aici măsuri pentru combaterea rabiei

Pregătiri pentru sărbători. Înfrumusețarea orașului în așteptarea sărbătorilor de iarnă a ajuns și în fața Primăriei, după ce cosmetizarea a vizat podurile din Arad iar Bulevardul Revoluției a fost pavoazat cu instalații de iluminat și cu brăduleți în ghiveci. (Foto: Ștefan Matyaș)

Dascălii vor să intre în grevă

■ Profesorii de la Grupul Școlar Industrial de Căi Ferate vor declanșa o acțiune de protest.

Arad (L.Ș.) - Cei 80 de membri ai Sindicatului „Augustin Maior", afiliat Federației Educației Naționale, vor intra, astăzi, în grevă japoneză. Dascălii, care predau la Grupul Școlar Industrial de Căi Ferate, acuză nerespectarea acordului încheiat între sindicate și Guvern, în ceea ce privește elaborarea unei noi legi a salarizării personalului bugetar și refuzul Guvernului de a răspunde favorabil solicitărilor repetate cu privire la negocierea majorărilor salariale pentru anul 2008 înainte de aprobarea bugetului, în vederea identificării fondurilor necesare pentru asigurarea salariului minim de 880 de lei pentru personalul din învățământ aflat pe funcții sau posturi care necesită studii superioare. Sindicaliștii mai cer asigurarea fondurilor necesare pentru ca majorarea suplimentară de 10%, acordată pentru personalul didactic cu gradul I, să fie aplicată pentru toți cei care predau.

Pregătirea elevilor nu va avea deocamdată de suferit (Foto: Margareta Szego)

O călăuză

și 26 de irakieni au fost prinși la P.T.F. Nădlac. Călătorii clandestini s-au ascuns printre coletele de marfă ale TIR-ului. / p. 10

(Foto: V. Obșitoș)

Afară din groapă

Arad (A.P.) - Fostul ministru al economiei, Daniel Dăianu, prezent ieri la Arad ne-a asigurat că România „a ieșit din groapă".

Daniel Dăianu a susținut și o prelegere pe teme economice la Univesitatea Aurel Vlaicu. / p. 9

REMEMBER

21 noiembrie

1624 – A murit teozoful mistic german Jakob Böhme (n. 1575).

1694 – S-a născut Voltaire (Francois Marie Arouet), filosof şi scriitor francez.

1887 – A murit scriitorul şi folcloristul Petre Ispirescu (n. 1830).

1898 – S-a născut pictorul suprarealist belgian René Magritte.

1923 – S-a născut mitropolitul Banatului, Nicolae Corneanu, membru de onoare al Academiei Române.

Goldie Hawn

1945 – S-a născut actriţa americană Goldie Hawn.

1991 – Adunarea Constituantă a adoptat noua Constituţie a României.

1995 – Acordul de pace de la Dayton (SUA) asupra Bosniei.

2002 – La summit-ul NATO de la Praga, România a fost invitată oficial să adere la Alianţa Nord-Atlantică, alături de alte şase state.

BINE AŢI VENIT!

- Ponici Yasmine-Elena.

AU PLECAT DINTRE NOI

Duşan Ioan (1927); Bud Ioan (1958); Cana Viorel (1952); Bodârlău Ilie (1925); Sârbu Elisabeta (1933); Ţâru Sorina Maria (1946).

ÎNTRERUPERI DE CURENT

- **Joi, 22 noiembrie. În municipiu:** h 8.30-12: Cartier Vlaicu Bl. P1, P2, P3, P5, P18, P19; h 9-16: Cozia, Paul Chinezul, S. Tekelia; h 9-17: str. 6 Vânători de la barieră spre str. Ovidiu, Someşului, Crişului, Cedrului, Dobrogei. **În judeţ:** h 9-15: Şoimoş - cetate, Şag, Curtici, Ineu - colonie, Răpsig - parţial.

TELEFOANE UTILE

☎ INFORMAŢII TELEFONICE: 056-931; ☎ ROBOT: 958; ☎ APEL UNIC DE URGENŢĂ (SALVARE, POLIŢIE, Pompieri): 112; ☎ PRIMĂRIA MUNICIPIULUI ARAD: Program de relaţii cu publicul (camera 5) luni-vineri între orele 8-20. Tel.: 284.744; tel. centrală: 281.850; ☎ S.C. E.ON GAZ ROMÂNIA - Sucursala Arad - Dispecerat şi intervenţie telefon: 218.928; 256.928; 0357/403.388; ☎ DERANJAMENTE CURENT ELECTRIC: 235.991; ☎ INFORMAŢII CFR: 231.777; ☎ PROTEC- ŢIA CONSUMATORULUI: B-dul Revoluţiei, nr. 50. Telefon: 257.049; ☎ GOSPODĂRIREA COMUNALĂ ARAD S.A.: 270.352; 0729. 009.033; 0257/270.352.☎ POLIŢIA DE FRONTIERĂ: 959.

PIEŢE, TÂRGURI

- Azi este zi de piaţă la Pâncota, Beliu, Buteni, Şiclău, Macea, Vânători, Pecica, Şiria şi zi de târg la Beliu şi Buteni. Mâine, joi, este zi de târg săptămânal la Curtici, Sebiş, Cermei, Săvârşin, Secusigiu, Zerind.

UNDE MERGEM în Arad

CINEMA

DACIA

- **Pulbere de stele** (SUA), orele 11; 14; 17; 20.

ARTA

- **Bunica-i şefa** (SUA), ora 14; 17,30; 20.

TEATRE

TEATRUL CLASIC „IOAN SLAVICI”

- „Iubirea Fedrei”, de Sarah Kane. Regia: Mihai Măniuţiu (sâmbătă, 24 noiembrie şi duminică, 25 noiembrie, ora 19, Sala Studio)

CONCERTE

- Filarmonica de Stat prezintă joi, 22 noiembrie, ora 19, în sala Palatului Cultural, Cvartetul de coarde „Ziridava” (Traian Roman - vioară, Florin Gherghel - vioară, Victor Varadi - violă, Cosmin Puican - contrabas). În program: A. Vivaldi - Toamna; W. A. Mozart - Divertimento în re; A. Dvorak - Cvartet; N. Paganini - Moto Perpetuo, Capriciul nr. 24; A. Piazzola - Oblivion, Liber Tango; Suită din Transilvania.

SĂNĂTATE

- **CABINET MEDICAL OBSTETRICĂ-GINECOLOGIE** Timişoara, str. Iuliu Maniu nr. 3, sc. B, ap. 3. ECOGRAFIE VAGINALĂ. Tel. 0723.643.581. Preţuri accesibile! • **DR. STAN DORU ECOGRAFII DOMICILIU ŞI CABINET** B-dul Revoluţiei, 23. (Podgoria). Tel. 228.824; 0788.165.740. • **SPITALUL CLINIC JUDEŢEAN** are noi numere de telefon: 220.000; 220.001; 220.002; 220.003. • **URGENŢE STOMATOLOGICE:** Cabinetul de pe B-dul Decebal nr. 14 (vis a vis de Casa Armatei) are program NON-STOP. Tel. 0257.280.179; 0357.427.589. Cabinetul de pe str. Crişan (în spate la Gionelli) are program non-stop. Telefon: 253.794.

HOROSCOP

BERBEC
O zi bună pe plan profesional. Este posibil să fiţi avansat în funcţie. Activitatea intelectuală vă aduce satisfacţii. Sunteţi nevoit să luaţi o decizie în privinţa relaţiilor cu persoana iubită.

TAUR
Sunteţi indispus din cauza dificultăţilor financiare pe care le întâmpinaţi şi aveţi tendinţa să vă izolaţi. Nu vă puneţi mari speranţe în succesul unei afaceri! S-ar putea să fiţi dezamăgit.

GEMENI
În cursul dimineţii s-ar putea să cunoaşteţi o femeie mai tânără care va juca un rol important în viaţa dumneavoastră.

RAC
Sunteţi nevoit să vă schimbaţi programul în ultimul moment, din cauza unei situaţii neprevăzute la locul de muncă.

LEU
Vi se propune să vă asociaţi într-o afacere. Vă sfătuim să nu vă pripiţi în luarea unei hotărâri.

FECIOARĂ
Munca din ultima perioadă îşi arată rezultatele azi. Totul se datorează perseverenţei şi seriozităţii cu care trataţi problemele.

BALANŢĂ
Astăzi sunt favorizate relaţiile cu rudele. În prima parte a zilei, vă întâlniţi cu o femeie pe care nu aţi văzut-o de mult.

SCORPION
Sunteţi în formă şi bine dispus, iar relaţiile cu anturajul sunt excelente. Vă sfătuim să evitaţi speculaţiile de orice fel.

SĂGETĂTOR
Se pare că sunteţi irascibil şi vă nemulţumeşte tot ce se petrece în jurul dumneavoastră. N-ar strica să fiţi mai conciliant, dacă vreţi să nu stricaţi relaţiile cu partenerul de viaţă.

CAPRICORN
Astăzi nu este indicat să vă ocupaţi de afaceri, deoarece şansele de reuşită sunt reduse. De asemenea, evitaţi orice fel de speculaţii. În schimb, relaţiile sentimentale vă oferă satisfacţii.

VĂRSĂTOR
Insuccesul într-o afacere vă dezamăgeşte şi vă determină să vă întrebaţi dacă merită să riscaţi. Nu este cazul să vă pierdeţi încrederea. Ziua de azi nu este favorabilă afacerilor.

PEŞTI
Începeţi ziua cu un sentiment de frustrare, din cauză că şeful vă anunţă anularea unei călătorii în care urma să plecaţi peste câteva zile. Nu vă revărsaţi nervii asupra colegilor!

„Adevărul” vă ascultă

La telefonul 280.944, între orele 9.00-12.00, redactorul nostru vă stă la dispoziţie.

Arad (B.R.) - **Maria Popescu,** din Belotinţ, a sunat la redacţie pentru a afla adresa Arhivei Combinatului de prelucrare a lemnului. Adresa sesizată este: Calea Aurel Vlaicu, nr. 14, Arad. Mai exact, în clădirea fostei secţii a cincea (artă), vis-a-vis de Facultatea de Inginerie. Pentru mai multe detalii sunaţi la numerele de telefon 0257. 256.490 respectiv 256.493. Aici puteţi lua legătura cu doamna arhivară Carmen Botez.

A.C., din Arad, a sunat la redacţie pentru că are nevoie de adresa şi numărul de telefon al unei Clinici Veterinare din oraş. Un centru unde puteţi merge cu animalele dumneavoastră este Clinica Veterinară Playdog de pe strada Ion Raţiu, nr. 78. Programul este de luni până vineri între orele 9.00-19.00, iar sâmbăta de la 9.00 la 14.00. Pentru mai multe informaţii sunaţi la 0257.220.202 unde puteţi să vorbiţi cu domnul doctor veterinar Vili Glaser.

Iosifina Avram, a sunat la redacţie pentru a sesiza o problemă. „Locuiesc pe strada Hunedoarei. Această stradă este de nedescris. Nici taximetriştii nu mai intră pe aici. Când se va face ceva şi pentru noi?" Purtătoarea de cuvânt a Primăriei, Corina Drăghici, ne răspunde: „Este adevărat că pentru locuitorii acestei străzi situaţia nu este prea bună. În momentul de faţă, se lucrează pe Mihail Kogălniceanu. Când se vor finaliza lucrările de pe artera principală se va trece şi la această stradă. Acest lucru va fi demarat cam prin primăvara anului viitor."

CURS VALUTAR

Astăzi

Denumirea Valutei	BNR	BCR		BRD		San Paolo IMI BANK		Banca Românească		Banca Romexterra		Alpha Bank		Casa Schimb LUXOR	
		C	V	C	V	C	V	C	V	C	V	C	V	C	V
Euro	3,49	3,44	3,53	3,46	3,56	3,44	3,53	3,44	3,52	3,45	3,54	3,48	3,54	3,51	3,54
Dolar SUA	2,36	2,32	2,42	2,35	2,43	2,33	2,40	2,33	2,41	2,32	2,42	2,36	2,42	2,36	2,39
Forint	0,0136	0,0132	0,0142	0,0129	0,0143	0,0125	0,0145	-	-	0,0134	0,0140	-	-	0,0139	0,0142
Gram aur		51,29													

Miercuri 21 noiembrie, 2007

Biserica ortodoxă

Intrarea în Biserică a Maicii Domnului (Dezlegare la peşte)

Biserica romano - catolica

Prezentarea la Templu a Sf. Fecioare Maria **

Biserica greco - catolică

Intrarea în Biserică a Maicii Domnului

Ziua precedentă

Arad	-2-7°C
Lipova	-2-7°C
Chişineu-Criş	-2-6°C
Săvârşin	-2-6°C
Sebiş	-2-6°C

Umiditate: 72%
Presiune: 101 KPA
Precipitaţii: 20%
Vânt: 10 km/h
Direcţie vânt: S

Prognoza meteo pentru astăzi:

Temperaturile se vor situa între 1 şi 11 grade. Vântul va sufla cu 10 km/h, dinspre S. Cerul va fi parţial noros, fără şanse de precipitaţii.

VREMEA miercuri

1° minim

11° maxim

http://meteo.aradon.ro

Prognoza meteo pentru Arad

Soarele răsare: 07:42
Soarele apune: 16:58

Fazele lunii:

03.10 11.10 19.10 26.10

Prognoza meteo pentru 3 zile:

Temperaturile minime vor fi cuprinse între 1 şi 2 grade, iar cele maxime între 11 şi 13 grade. În următoarele zile cerul va fi parţial noros, cu averse răzleţe.

Temp. minime: 1 la 2 °C
Temp. maxime: 11 la 13°C

miercuri
Parţial noros
Min.: 1 °C
Max.: 11 °C

joi
Parţial noros
Min.: 2°C
Max.: 12 °C

vineri
Parţial noros
Min.: 2°C
Max.: 13°C

sâmbătă
Averse
Min.: 2 °C
Max.: 13 °C

ADEVĂRUL
Cotidian independent Arad
B-dul Revoluţiei nr. 81, Arad

Director editor: Mircea Ţîşcă
Secretariat - 281802, fax - 280655
Şef departament difuzare: **Sorina Ambruş** - 281797
Şef departament marketing: **Eugenia Bărdaş** - 280943
Marea publicitate - 280904, 280943,
Mica publicitate - 210775
Tiparul executat la: SC Inform Media SRL, Calea Torontalului, DN 6, km 5,7, Timişoara

Redactor şef: Doru Sava **Responsabil de număr: Tristan Mihuţa**

Redactor coordonator: Doru Sinaci - 280854, **Secretar general de redacţie: Gabriela Groza** - 280854 **Sec. red.:** Monica Ardelean - 280854 **Departamente:** ***Eveniment:*** **Cosmin Mihuţa,** Lucian Şerban, Margareta Szegő - 280003; ***Politic:*** **Simion Todoca** - 281738; ***Economic:*** **Gerlinde Knap,** Adriana Barbu, Andreea Pintea - 281738; ***Cultură, Învăţământ:*** **Vasile Filip,** Vasile Sărăndan - 280318; ***Social:*** **Tristan Mihuţa,** Diana Duţu - 281855; ***Sport:*** **Daniel Scridon,** Adrian Hărţău, Leonard Sfâra - 281701; ***Foto:*** **Ştefan Matyaş** - 281701; ***Tehnoredactare:*** Ghizela Şerban, Ramona Vidulescu, Cristi Ciulei; ***Corectură:*** Andreea Iuciuc, Angel Rotar

PE SCURT

• **Rănită grav.** O femeie de 37 de ani, pasageră într-o Dacie, a fost grav rănită după ce în maşina în care se afla a intrat frontal un Mercedes. Accidentul a avut loc în afara localităţii Seleuş, din cauza neadaptării vitezei. Se pare că şoferul Mercedes-ului nu a adaptat viteza la direcţia de mers, a derapat şi a intrat direct în Dacia condusă regulamentar de Mihail Gabriel P., de 40 de ani, din Ineu. În urma impactului, Lavinia Petruţa C., pasageră în Dacie, a fost accidentată grav.

COMENTARIUL ZILEI

Invitaţie la tăcere

COSMIN MIHUŢA
cosmin.mihuta@informmedia.ro

Viaţa ar fi minunată fără presă. Pentru politiceni. Printre ei, hop şi primarul Gheorghe Falcă, care ar dormi mult mai liniştit dacă noi n-am exista sau, mai bine, dacă am exista şi am scrie numai de bine despre el. Falcă a mai găsit o dată presa vinovată, de data asta pentru situaţia de la UTA, unde tot presa a zgândărit până a-nceput să miroase. Drept urmare, primarul Falcă ne-a invitat, într-o emisiune televizată, luni seara, să mai tăcem puţin pe subiectul UTA, cât timp el va negocia şi va rezolva problema.

În viziunea primarului, presa n-ar trebui să consemneze faptul că pe Sandu Ion l-a durut aşa de tare de criza de la UTA că nici în ceasul al 12-lea n-a avut timp să stea la o şedinţă întreagă pe acest subiect. Sau că Primăria şi CLM refuză de ani de zile să pună umărul la bunul mers al echipei. Că există un secretar pe nume Doina Paul care repetă aceeaşi placă („nu e legal"), în loc să caute soluţii legale, că doar de aia o plătim din banul public. Că Nicolae Bara caută şi el ţapi ispăşitori în presa locală (doar e politician), din cauza căreia ba se întoarce la UTA, ba renunţă. Sau că la UTA s-au adus jucători la final de carieră, cum e un anume Chiriţă, angajat să joace, iar el are alte treburi. De exemplu să-l plimbe prin tribunale pe colegul nostru Teofil Grădinaru. Care n-a făcut altceva decât să scrie că acest fundaş a jucat slab. Ceea ce e purul adevăr, dar bineînţeles că supără.

Era bine dacă tăceam şi nu spuneam nimic despre toată degringolada de la UTA. Aşa cum n-ar fi trebuit să ne băgăm nasul în ingineria Recons, în afacerea Elecon, în licitaţii cu cântec. Presa trebuie să tacă şi pe subiectele Casarom, Zădăreni sau atunci când se dau bani pentru tot felul de proiecte şi sudii, ca să îşi umple unii în linişte buzunarele. Primarul n-ar dori să spunem că, deşi s-a bătut cu pumnul în piept că vrea să încheie cât mai rapid afacerea Fabrica de zahăr, trage de timp. Drept dovadă, n-a găsit avocat, aşa că nu s-a prezentat la primul termen al procesului. Probabil îl sperie judecătoarea şi aşteaptă să se pensioneze (cum se aude) şi să vină altul mai milos. Toate acestea ar fi trebuit ignorate de presă. Dar uite că nu tăcem şi consemnăm ceea ce credem noi de cuviinţă, nu ce ne dictează dirigintele Falcă, mai nou specialist în jurnalism. Asta e viaţa!

CARICATURA ZILEI de Flavius Miheş

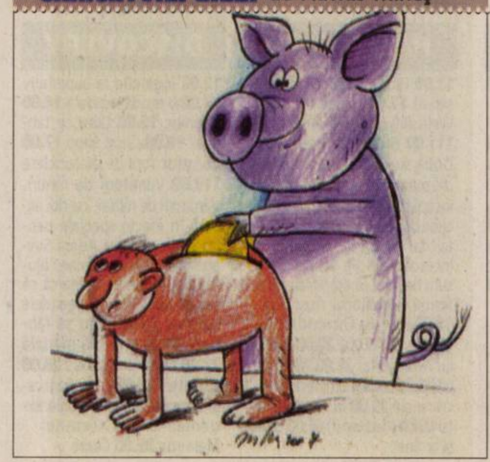

Va fi recurs din rea-credinţă?

■ Tribunalul Arad a remis părţilor privind afacerea Casarom motivarea sentinţei.

ADRIANA BARBU
adriana.barbu@informmedia.ro

Arad - Motivarea sentinţei date de Tribunalul Arad în urmă cu mai bine de două săptămâni a fost remisă părţilor în proces - adică reclamantului, Prefectura Arad, şi pârâtului, Consiliul Local Municipal Arad. După citirea motivaţiei şi a explicaţiilor date de instanţă, prefectul Gavril Popescu a declarat că, dacă Primăria şi CLM va face recurs, va fi vorba de rea-credinţă din partea acestora. În sentinţă se arată, printre altele, că „hotărârea nr. 289/2006 adoptată de CLM Arad apare ca nelegală deoarece aprobă unificarea, reparcelarea şi ieşirea din indiviziune a unor suprafeţe de teren fără a fi elaborat PUD-ul (...), iar aprobarea modificării şi înlăturării unor clauze şi termene expres prevăzute în caietul de sarcini iniţial, favorizează în mod vizibil una dintre părţile contractuale (SC Casarom Arad SA), care în mod nejustificat nu a respectat cauzele iniţiale".

Mai mult, instanţa susţine că apărarea CLM „nu poate fi luată în calcul", în condiţiile în care mai toate termenele din contract nu au fost respectate de Casarom.

Viziunea prefectului

„Motivaţia hotărârii instanţei arată, fără putinţă de tăgadă, că HCLM 289/2006 prin care s-a aprobat modificarea şi înlăturarea unor clauze şi termene expres prevăzute în caietul de sarcini este nelegală. Motivaţia mai arată că, prin modificările făcute, s-a favorizat în mod vizibil SC Casarom în mod nejustificat. Ceea ce pot să vă spun este că acţiunea Prefecturii a fost făcută în interesul oraşului, care clar a fost prejudiciat cu suprafaţa de 64 de hectare, care trebuie să revină municipiului. Motivaţia mai arată foarte clar că SC Casarom a intervenit în proces pentru ca modificările din contract să rămână aşa cum le-a făcut primarul", a declarat Gavril Popescu. Prefectul susţine că „în concluzie, în cel de al 12-lea ceas, primarul şi CLM trebuie să rezilieze contractul cu Casarom, să revină în legalitate, iar terenul să poată fi folosit pentru construirea de campusuri şcolare, spitale şi alte nevoi ale oraşului. Orice act al primarului de a ataca hotărârea instanţei scoate în evidenţă reaua-credinţă şi va prejudicia bugetul cu câteva zeci de milioane de euro".

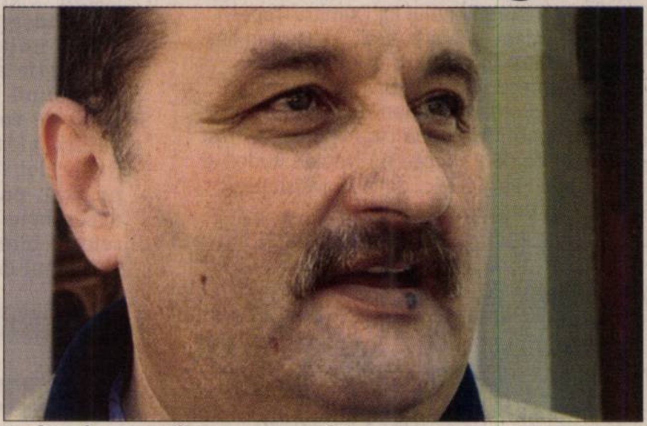

Prefectul cere rezilierea contractului cu Casarom (Foto: M. Szego)

Patinoarul rămâne în aer

■ Curtea de Apel a anulat hotărârea prin care terenul de sub patinoar devenea al Primăriei.

ADRIANA BARBU
adriana.barbu@informmedia.ro

Arad - Două hotărâri, una emisă de Consiliul Judeţean, iar a doua, de CLM, au fost anulate de Curtea de Apel Timişoara, la finele săptămânii trecute. Ambele fac referire la terenul de sub patinoar şi au avut ca scop trecerea suprafeţei în cauză din domeniul privat în cel public al CJA, iar mai apoi, în cel public al CLM. Plângerea a fost adresată Tribunalului Arad, care a pus verdictul, sentinţa fiind recunoscută acum şi de Curtea de Apel Timişoara (prin respingerea recursului înaintat de CJA). Anularea celor două hotărâri face ca terenul de sub patinoar să se întoarcă în proprietatea privată a CJA, cu toate problemele juridice ce decurg de aici.

Efectele sentinţei

Potrivit lui Iosif Duka, cel care a obţinut victoria în instanţă, „anularea celor două hotărâri şi a actelor subsidiare ce au decurs din acesta, face ca terenul de sub patinoar să se întoarcă la CJA, iar taxarea intrării la patinoar, de pildă, să fie ilegală. Eu nu o consider o victorie atât timp cât am câştigat împotriva colegilor din CJA şi nici nu neg importanţa unui patinoar, dar era bine să se facă pe ştrand". Duka este de părere că sentinţa este un semnal de alarmă asupra faptului că se aprobă hotărâri pe marginea legii, care nu coincid cu interesul general, ci cu interesul unor grupuri.

În viziunea alesului, soluţia ar fi vânzarea terenului către Primărie, „iar banii rezultaţi să se investească în drumuri şi spitale". Preşedintele CJA, Iosif Matula, susţine însă că „nu am primit încă sentinţa. Când o vom primi vom avea o analiză juridică să vedem ce putem face".

Verdictul justiţiei

Curtea de Apel Timişoara a menţinut în vigoare sentinţa dată de Tribunalul Arad, care susţine, printre altele, că „hotărârea CJA, inclacă în mod brutal şi direct regimul juridic al dreptului de proprietate al Judeţului Arad asupra terenului în discuţie". Tribunalul Arad susţine şi faptul că prevederile Constituţiei „statuează că bunurile proprietatea privată sunt inalienabile, ceea ce înseamnă că ele nu pot fi înstrăinate din patrimoniul unităţii administrativ teritoriale în nici un mod", fiind evidentă nelegalitatea trecerii terenului de la CJA la Primărie.

Iosif Duka a câştigat procesul cu CJA şi CLM (Foto: M. Szego)

OFERTA EXCEPTIONALA - Lichidare de stoc

Avans client: 0 RON (0 EUR)
Rata lunara: 349 RON (101 EUR)

RENAULT Symbol
la numai
7507 Euro (TVA inclus)

RENAULT
~ Symbol ~

(H-122620)

GETAX AUTOARENA
Calea Bodrogului 10, tel: 0257.281995

RECLAMĂ

PE SCURT

• **Lansări de carte.** Ieri, la sediul Institutului Cultural Român din Budapesta, a avut loc lansarea romanului lui Dumitru Țepeneag „Zadarnică e arta fugii", apărut în limba maghiară în traducerea lui Németi Rudolf, precum și a lucrării de gramatică română „Román nyelvtan" a profesorului Farkas Jenő. Cele două cărți apărute au fost prezentate de traducătorul Németi Rudolf și profesorul Pál Ferenc, de la Universitatea ELTE din Budapesta.

SUDOKU

Reguli:

În fiecare bloc sunt câteva cifre între 1 și 9, stabilite dinainte. Acestea trebuie completate cu cifrele lipsă, în așa fel încât fiecare număr să figureze o singură dată. De asemenea, cifrele de la 1 la 9 trebuie să figureze o singură dată atât pe rândurile orizontale cât și pe coloanele verticale ale celor nouă blocuri luate împreună.

ÎNCEPĂTORI

9	1						7	6
		6	1		7	9		
8			9	4	6			1
		8				5		
		9	3	5	4	1		
		4				2		
7			2	9	1			3
		2	6		3	8		
6	3						2	9

AVANSAȚI

4			3			9		
		3			8		4	
8			4	5				
	8				9	1		
	6	7				3	5	
		1	6				9	
				7	6			5
	9		1			7		
		8			3			9

Soluția jocului din numărul precedent

ÎNCEPĂTORI

6	3	7	2	4	8	9	5	1
1	4	9	5	7	6	3	2	8
8	5	2	3	9	1	6	4	7
4	8	3	6	2	7	1	9	5
5	2	6	1	3	9	8	7	4
9	7	1	4	8	5	2	3	6
7	9	4	8	6	2	5	1	3
3	6	5	9	1	4	7	8	2
2	1	8	7	5	3	4	6	9

AVANSAȚI

4	3	2	5	8	1	6	7	9
6	1	9	4	7	3	8	2	5
5	7	8	6	2	9	1	3	4
8	6	5	1	9	2	3	4	7
7	2	3	8	4	5	9	1	6
9	4	1	3	6	7	5	8	2
3	5	7	2	1	6	4	9	8
1	9	4	7	5	8	2	6	3
2	8	6	9	3	4	7	5	1

Cuvinte norocoase!

Concursul „Cuvinte norocoase!" continuă. Completați toate integramele din perioada 13 noiembrie a.c. – 27 noiembrie a.c. și trimiteți-le, împreună cu un (singur) talon de concurs, pe care îl găsiți alături, pe adresa Redacției (B-dul Revoluției nr. 81), până în data de 7 decembrie a.c. Plicurile cu cele 13 integrame completate și talonul de concurs aferent, completat la toate rubricile, pot fi depuse și direct la sediul Redacției. În urma unei extrageri care va avea loc în data de 10 decembrie a.c., cel mai norocos fidel al integramelor va câștiga un obiect de uz casnic. Extragerea va avea loc în prezența unei comisii. La acest concurs nu pot participa angajații Inform Media și nici rudele acestora de gradele I și II.

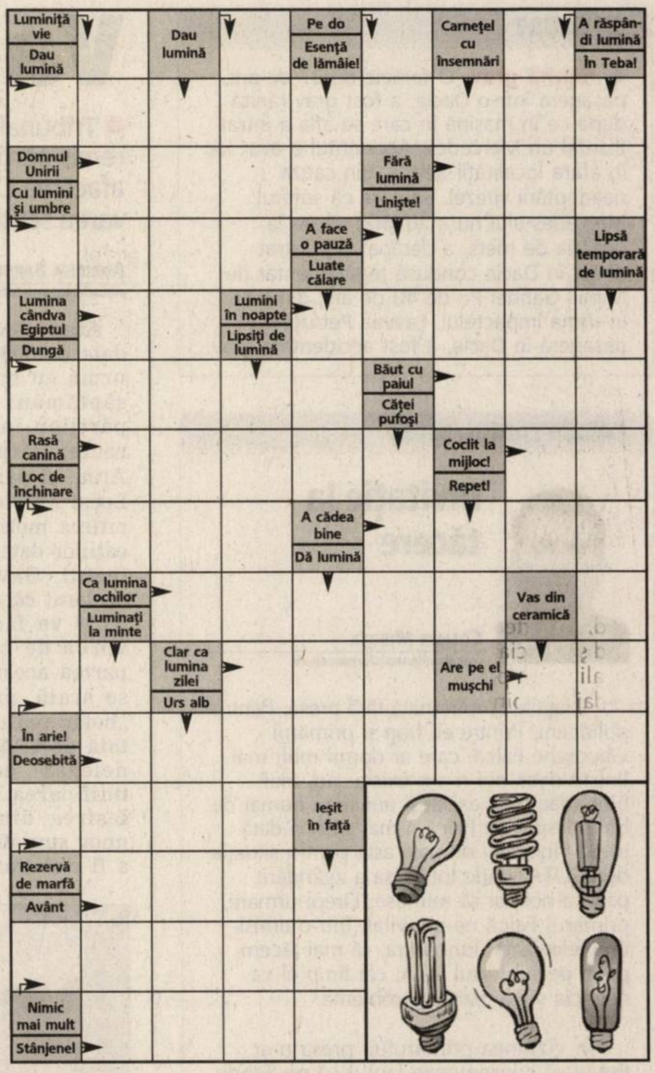

Soluția integramei din numărul precedent: T - L - CEP - LULELE - AT - TIGARA - R - FUMA - CUBA - NARI - ROB - AG - INS - UU - ES - DOR - C - ARCUI - AP - IREAL - RO - LEU - NOTAR - U - MP - BUZE - PUIUT - SEFA - MORAR - RAIA

Nume..........................Prenume..........................
Adresa..........................
Tel..........................Localitatea..........................
Sunteți abonat la Adevărul? DA ☐ NU ☐
ADEVĂRUL

REȚETA ZILEI

Pizza vegetariană

Ingrediente: 600 gr. făină, 300 gr. apă caldă, 50 gr. drojdie, 1 linguriță margarină, 1 ceapă, 1 morcov, 1 țelină mică, cimbru, 2 cutii pastă de roșii, 100 gr. măsline, 1 cutie ciuperci, sare, piper.

Mod de preparare: Se amestecă făina cu drojdia, apoi se adaugă apă caldă, margarina și 1 linguriță de sare. Se face un aluat care se lasă să crească în tava unsă și tapetată cu făină. Ceapa, morcovul și țelina se curăță, se dau pe răzătoare și se călesc. Se adaugă cimbru, piper și pasta de roșii. Pentru a se înmuia sosul se adaugă puțină apă. Se lasă să se răcească, apoi se întinde peste aluatul crescut. Se ornează cu măsline tăiate feliuțe și ciuperci. Se dă la cuptor 30-40 minute.

Poftă bună!

CITIRE APOMETRE

Joi, 22 noiembrie: Blocuri Z 9 - Z 34, Z 3 - Z 8, „B", „C", „P", „I", „U", „Y" Calea Aurel Vlaicu, Frații Neuman, Slănic, Hațeg, blocuri L. Rebreanu, Târgului, N. Oncu, Streiului, Baladei, Rodnei, blocuri Faleza Sud, Cocorilor, Pelinului, Vrabiei, Cucului, Mușețel, Ileana Cosânzeana, A. Purice, H. Coandă, Biruinței, Griviței cu soț, Mărului, Zorilor, Clujului cu soț, Ghe. Doja cu soț, Ghe. Doja fără soț, C. Ignat, Dorobanților, Hunedoarei, Sibiului, B. Lăutaru, Ghe. Barițiu, L. Szantay, Mețianu, Românului, P-ța Catedralei, Academia Teologică, E. Gojdu, Tr. Buteanu, A. Gavra, S. Tekelia, Preparandiei, Florilor, P-ța H. Domokoș, Dornei, M. Scaevola, Revoluției cu soț, Revoluției fără soț, I.C. Brătianu, P-ța Luther, G. Coșbuc, S. Balint, A. Cotruș.

PROGRAME TV

TVR 1

07:00 Jurnalul TVR Sport Meteo
08:00 Telematinal
09:00 Jurnalul TVR
09:10 Telematinal
10:10 Tezaur folcloric (reluare)
11:40 Colecții celebre S (serial)
11:55 Integrame după integrare (r)
12:00 Garantat 100% (reluare)
13:00 Phil din viitor S (serial)
13:30 Desene animate R **Club Disney** (SUA)
14:00 Jurnalul TVR Sport Meteo
14:45 Teleshopping
15:00 Fascinația zborului S (serial)
15:30 Oameni ca noi .
16:00 Bagaj pentru...
17:00 Jurnalul TVR
17:15 Pe ce dăm banii?
17:45 Europarlamentar 2007
17:55 Fotbal Meci din preliminariile EURO 2008
20:00 Minutul 91.
21:00 Jurnalul TVR Meteo
21:30 Alegeri europene 2007.
22:00 Ochiul magic.
22:45 Jurnalul TVR Sport Meteo
23:20 Un pod între două râuri F (dramă Franța 1999), Normandia. Mina, frumoasa soție a lui George, încearcă să scape de rutina zilnică mergând la cinema împreună cu băiatul lor, Tommy, de 15 ani. Aici îl va întâlni într-o zi pe Matthias. Între Nina și Matthias se naște o pasiune puternică. Dar care este prețul pe care-l va plăti Nina pentru fericirea de a iubi din nou?
01:00 Zon@ IT (r)
01:35 Jurnalul TVR (r) Meteo
02:05 Garantat 100% (r)
03:00 Împreună sau singur? (s)
04:35 Pe ce dăm banii? (r)

PRO TV

07:00 Știrile ProTv Ce se întâmplă, doctore ?
09:10 Omul care aduce S **cartea**
09:15 Pe locuri, fiți gata, S **gătiți!**
10:15 Mesariașii (r)
11:00 Poirot (s)
12:00 Tânăr și neliniștit S (reluare) Povestea a trei familii care trăiesc în Genoa City, "Tânăr și neliniștit" acoperă cele mai importante și interesante teme ale vieții moderne, pornind de la muzică și carieră până la situații limită...
13:00 Știrile Pro Tv
13:45 Un tătic grozav (r)
16:00 Tânăr și neliniștit S (serial)
17:00 Știrile ProTv Vremea
17:45 Happy Hour
18:55 Știrile Sportive
19:00 Știrile Pro Tv Sport Vremea
20:30 Schimb de prizonieri (acțiune SUA, 2006)
22:30 Știrile Pro Tv Sport
23:15 CSI: New F **York** (s)
00:15 Schimb de prizonieri (r)
02:10 Omul care aduce S **cartea** (reluare). Criticul literar, Dan C. Mihailescu, realizatorul emisiunii "Omul care aduce cartea" prezintă în fiecare zi la Pro TV câteva cărți alese din ultimele apariții din spațiul publicistic.
02:15 Știrile Pro Tv
03:15 Pro Motor (r)
04:00 Poirot (r) S Seria polițistă cu celebrul detectiv, Hercule Poirot, continuă cu noi cazuri. David Suchet, după Peter Ustinov, tipicar, cu pași mici și o mustață așa cum a imaginat-o Agatha Christie - un deliciu.

ANTENA 1

06:00 În gura presei
7:00 Matinal: Dimineața devreme
9:00 În gura presei (r)
10:00 Concursul interactiv
11:00 Xena: Prințesa S **războinică** (film serial) Regia: Jace Alexander, Josh becker În distribuție: Lucy Lawless, Renee O'Connor, Hudson Leck, Tedd Raimi
12:00 Sub acoperire (Statele F Unite ale Americii, 2000, serial) Un soț muncitor, o femeie frumoasă și trei copii minunați, ei sunt familia Amos, modelul familiei tipice americane. Problema este că sunt obligați să fie așa...
13:00 Observator
13:45 Divertisment: Din S **dragoste** (r)
16:00 Observator
17:00 9595
19:00 Observator Sport Meteo
20:30 Divertisment: S **Vreau să fiu vedetă**
22:30 Observator (r) Observatorul ANTENEI 1 este construit ca un jurnal de atitudine, în care subiectele mari, grave, naționale contează și nu suferă în competiția cu soluția facilă a știrilor sângeroase. Sport Meteo
23:30 Marius Tucă Show S "Marius Tucă Show" este pe lângă cel mai urmărit talk-show politic din România și cel mai longeviv.
01:00 Sub acoperire S (reluare)
02:00 Concurs interactiv
03:00 Observator (reluare)
04:30 9595 S (reluare)

HBO

06:00 G (Romantic, SUA, F 2002.) Cu: Blair Underwood, Richard Jones, Chenoa Maxwell
07:35 Tatăl și cei patru copii F (Comedie, Danemarca, 2005). Cu: Klaus Kesje, Katherine Bremerskov Kaysen
09:05 Să-ți trăiești viața F (Dramă, SUA, 2004.) Cu: Benjamin P. Garman
10:35 Ziua nunții (Comedie, F Franța, 2005.) Cu: Veronique Barrault, Valerie Baurens
12:00 Coldplay în concert
13:00 Prada (Comedie, Italia, F 2006.) Cu: Gianfelice Imparato
14:30 Ochiul delfinului F (Dramă, SUA, 2006.) Cu: Adrian Dunbar, George Harris
16:15 Stealth - Pericol invizibil F (Acțiune, SUA, 2005.) Cu: Jessica Biel
18:15 Spirit de echipă (Come- F die, Germania, 2006.) Cu: Jeff Bridges
20:00 În slujba vieții F (Acțiune, SUA, 2006). Cu: Kevin Costner, Ashton Kutcher
22:15 In vino veritas (Come- F die, SUA, 2004). Cu: Paul Giamatti, Virginia Madsen
00:20 Roma II Ep. 20: O F **ficțiune necesară** (Dramă, Marea Britanie, 2007). Cu: James Purefoy, Kelly Condon
01:15 În slujba vieții (Acțiune, F SUA, 2006). Regia: Andrew Davis. Cu: Kevin Costner
03:35 Venom (Horror, SUA, F 2005.) Regia: Jim Gillespie. Cu: Agnes Bruckner, Jonathan Jackson, Method Man
05:00 Roma II Ep. 20: O F **ficțiune necesară** (Dramă, Marea Britanie, 2007). Cu: James Purefoy, Kelly Condon

TVR 2

7:00 Noi începuturi (film serial) **8:00** Aventurile lui Tarzan (film serial) **8:30** ABC... De ce? **9:05** Elisa (reluare) **10:10** Tonomatul DP 2 **12:00** Fotbal Sportul Studențesc – Petrolul **14:00** Teleshopping **14:30** e Forum **15:00** Împreună în Europa Puls – clubul criticilor **16:00** Jurnalul TVR (reluare) **16:15** Jurnalul Euronews pentru România **16:30** Europarlamentar 2007 **16:40** Autostrada TVR **18:00** Jurnal regional **18:35** Elisa (film serial) **19:30** Alegeri europene 2007 **20:00** FOTBAL Preliminarii Euro 2008 **22:00** Jurnalul TVR **22:30** Autostrada 60 (comedie SUA, 2002) **0:35** Replay **1:00** Charlie Jade (film serial) **1:50** Nunta (reluare) **3:15** Lumea de aproape (reluare) **3:45** Tonomatul DP 2 (reluare) **5:25** Mesager **6:00** Un român la porțile Formulei 1

AXN

07:00 Poliția portuară (film serial) **08:00** O lume dispărută **09:00** Divizia (film serial) **10:00** V.I.P. (film serial) **11:00** O lume dispărută (film serial) **12:00** Poliția portuară (film serial) **13:00** Divizia (film serial) **14:00** Brigada specială (film serial) **15:00** V.I.P. (film serial) **16:00** Poliția portuară (film serial) **17:00** O lume dispărută (film serial) **18:00** Divizia (film serial) **19:00** Brigada specială (film serial) **20:00** Minți criminale (film serial) **21:00** Impotriva destinului (film serial) **22:00** Evoluție (Comedie, SUA, 2001) **00:00** Minți criminale (film serial) **00:55** Impotriva destinului (film serial) **01:50** Evoluție (r) **03:50** Minți criminale (film serial)

PRIMA TV

07:30 Dragoste și putere (s) **08:00** Sport **08:05** Spitalul All Saints (r) **09:00** Speranță redădită (r) **11:00** Teleshopping **11:30** Sport, dietă și o vedetă (r) **12:00** Chris Isaak Show (s) **13:00** Teleshopping **13:30** Dragoste și putere (s) **14:00** Teleshopping **14:30** Astă-seară dansăm în familie (comedie, România, 1972) **16:30** Spitalul All Saints (s) **17:30** Trăsniți DIN N.A.T.O. (r) **18:00** Focus **19:30** Camera de rîs **19:40** A-tenție ADHD! **20:00** Cronica Cârcotașilor **22:00** Trăsniți DIN N.A.T.O. (s) **22:45** Focus Plus **00:00** Numere (s)

PRO CINEMA

9:30 Nebun după tine (r) **10:30** Spitalul de urgență (r) **12:30** Teo (r) **13:45** La Bloc (r) **14:15** Witch **14:45** Looney Toons **15:15** Descoperă Romania (r) **15:45** Icstrim Tivi **16:15** O nouă viață (r) **17:30** Freddie (r) **18:00** Spitalul de urgență (s) **19:00** O nouă viață (s) **20:00** Ne-bun după tine (s) **20:30** Schimbul trei (s) **21:30** Freddie (s) **22:00** Vizitatorii (comedie SUA, 1998) **00:30** Negociatorul (s) **01:30** Vizitatorii II Culoarele timpului (r) **03:30** Schimbul trei (r)

NAȚIONAL

07.00 Ochi negri (r) **08.00** Naționala de bere (r) **09.00** Dimineața cu Răzvan și Dani **11.00** www.rebeli.70 **11.30** Mari artiști **12.20** Look who is winning **14.30** www.rebeli.70 (s) **15.00** Miezul problemei (r) **16.30** Ochi negri (s) **17.30** Naționala de bere **18.30** Știri Național TV **20.00** Film artistic **22.00** Miezul problemei **23.30** Știri **00.00** Film artistic (r)

Redacția Adevărul nu își asumă răspunderea pentru eventualele modificări survenite în programele TV, după închiderea ediției

ACASĂ

06:00 - Clona (r) **07:00** - Văduva Blanco (r) **09:00** - Războiul sexelor (r) **09:45** –Cristina Show: Invitați actorii din "Cîntec de iubire" **11:00** - Împotriva destinului (s) **12:00** – Trupul dorit (s) **14:00** – Inimă de țigan (r) **15:15** – Rețeta de acasă **15:30** - Văduva Blanco (s) **17:30** - Povești adevărate **18:30** – Cele două fețe ale Anei (s) **19:30** - Rățușca cea urîtă (s) **20:30** – Inimă de țigan (s) **21:30** – Clona **22:30** – Poveștiri de noapte **23:00** – Războiul sexelor (s) **23:40** – Montecristo (s) **00:45** – Poveștiri adevărate (r) Vremea de acasă

M1

6:50 Răsărit de soare **10:00** Dr. Quinn **10:50** TV Taxi (r) **11:10** Trupa **12:05** Cinecitta **13:00** Știri, sport **13:15** TV Taxi **14:00** Ecranul nostru (mag.) **14:30** Ora de audiență **15:00** Dragă Domnul Dr. **16:25** Sophie logodnica nedorită **16:55** Pinguinii **17:10** Evrica! **17:15** Maestrul Bob **17:45** Știri **18:10** Orașul de provincie (Ung.) **18:50** Magie **19:45** Moștenitorul **20:30** Știri, sport **21:10** Crema **23:00** Miercuri seara **23:35** Casa culturii

HALLMARK

11.00 Fiicele lui McLoad (film serial) **12.00** Lumile lui H. G. Wells (III) (f) **14.00** Amy (r) (s) **117.00** Fiicele lui McLeod (s) Două surori (spontana și îndrăzneața Tess și reticenta și încăpățânata Claire) trăiesc bucuria de a se fi regăsit una pe alta, dar au de făcut față unei încercări dificile atunci când sunt nevoite să administreze o fermă în mijlocul Australiei. **18.00** Fa-milia Osmond (f). Biografic, SUA 2001 **20.00** Fiicele lui McLeod (s) **21.00** Medium (s) **22.00** Lege și ordine: Intenții criminale **23.00** În umbra legii (s) **00.00** Medium (r) **01.00** Lege și ordine

INFO TV

9:00 Info 2 - rel.; 9:45 Subiectul zilei - rel.; 10:00 Pro Urbe - rel.; 11:00 Neon Rider; 12:00 La N de paralela 60; 13:00 Camera ascunsă; 13:30 Biserica și lumea - rel.; 14:00 Nu e totul pierdut - rel.; 15:00 Duminica la joc - rel.; 16:30 Căile ferate britanice; 17:00 Medicul vă ascultă - rel.; 17:55 Minutul de lectură; 18:00 Info 1; 18:30 Subiectul zilei; 19:00 Ora fermierului - rel.; 20:00 Audiența în direct; 21:10 Itinerarii arădene; 22:00 Info 2 - jurnal de știri; 22:30 Subiectul zilei; 23:00 Audiența în direct - rel.; 0:00 Videoclipuri; 01:00 Infotext

TV 2

8:00 Mokka **10:15** Bucătăria Stahl **10:20** Barul cuvintelor **11:10** Teleshop **12:25** Mr. Baseball **14:30** Joc telefonic **15:20** Melrose Place (s) **16:25** Viper (s) **17:25** Film serial: Comisarul Rex (Ung.) **18:30** Film serial: Monk (SUA) **19:30** Știri, meteo **20:00** Activ (mag.) **20:40** La bine și la rău (s) **21:20** Favorit **22:00** Dr. House (s) **23:10** Film serial: Jericho (SUA) **0:10** Film serial: Medium (SUA) **1:10** Știrile serii **1:45** Film artistic: Furtună de foc

DISCOVERY

12.00 Inginerie la superlativ **13.00** 0 pradă mortală **14.00** Brainiac **15.00** Cum se fabrică? **16.00** Chop Shop **17.00** Construc-torii de motociclete **119.00** Vânătorii de mituri. Vânătorii de mituri, cei doi experți în efecte speciale pentru filme artistice Adam Savage și Jamie Hyneman, ajutați de echipa lor încearcă să separe adevărul de legendele urbane. **20.00** Cum se fabrică? **21.00** 0 pradă mortală **22.00** Meserii murders **23.00** Suporterii **00.00** Cascadorii can filme **01.00** Tehnologie extremă: Smart Tun-nel - Malaezia **02.00** Curse

PE SCURT

• **Lansare.** Joi, 22 noiembrie 2007, ora 16, la Teatrul Clasic „Ioan Slavici" din Arad va avea loc lansarea cărţii lui Ion Corlan „Băiatul şi doamna, Confirmarea, Iubire liberă", trei piese dramatice. Despre carte vor vorbi scriitorii Lucian Alexiu, Vasile Dan şi Gheorghe Mocuţa.

ACCENTE

Gheorghe Falcă stă cel mai bine

TRISTAN MIHUŢA
tristan.mihuta@informmedia.ro

Asociaţia Pro Democraţia, filiala Arad, în parteneriat cu Asociaţia PAEM Arad şi Asociaţia Millenium Center Arad, a realizat, în perioada 1-7 noiembrie, un sondaj de opinie, la nivelul municipiului Arad.

Poate cea mai interesantă întrebare, dintre cele opt, este cea referitoare la personalitatea politică din Arad care se bucură de cea mai mare încredere. Realizatorii sondajului au nominalizat şase politicieni: Levente Bognar, Tiberiu Dekany, Gheorghe Falcă, Dorel Popa, Sever Jurcă, Aurel Ardelean.

Defel neaşteptat, primarul Gheorghe Falcă este personalitatea care se bucură de cea mai mare încredere în municipiu: 27,6%. Altfel spus, tot al patrulea arădean are încredere în dumnealui, în ciuda faptului că este trimis în judecată. Prezumţia de nevinovăţie funcţionează în conştiinţa arădenilor, care, iată, pun preţ pe iniţiativele primarului, pe realizările sale, nu pe acuzaţiile care i se aduc.

Surprinde însă prezenţa lui Tiberiu Dekany (13,8%) pe locul doi în topul încrederii. Nu că n-ar merita încredere din partea arădenilor, dar niciodată n-a fost perceput ca un „spin" în coasta lui Gheorghe Falcă, respectiv, ca un posibil contracandidat al acestuia la scaunul de primar. E drept, oamenii n-au fost chestionaţi despre alţi importanţi politicieni (să-l amintim doar pe Gheorghe Seculici), cum la fel de adevărat este că Dekany este separat de Dorel Popa doar de o zecime de procent (13,8%, faţă de 13,7%). Or, în condiţiile unei marje de eroare de 2,78% situaţia se poate răsturna.

Aşadar, Dorel Popa este şi el în coasta lui Falcă. Nu cum ar fi vrut, dar e acolo, semn că sunt şi arădeni care nu l-au uitat. Interesant este şi procentajul obţinut de Aurel Ardelean (13,2%).

Cum spuneam, cei chestionaţi au răspuns la nume date. Poate că dacă nu li s-ar fi sugerat respectivele nume, clasamentul arăta altfel. Ne îndreptăţeşte să credem asta şi faptul că 20,4% din repondenţi au încredere în „alţii". De ce, atunci, s-a optat pentru nominalizarea expresă a unor personalităţi? Poate că au fost incluşi în întrebare doar posibilii candidaţi la funcţia de primar. Altfel, nu văd de ce!

Viaţa ta salvează vieţi

Arad (D.D.) - „Uneori viaţa atârnă de un simplu gest. Fă tu diferenţa! Donează sânge!" Acesta este sloganul campaniei „Viaţa ta salvează vieţi" iniţiată de Crucea Roşie Arad în colaborare cu Centrul de Transfuzie Sanguină, Inspectoratul pentru Situaţii de Urgenţă, Asociaţia Pompierilor din Arad şi Compania de Transport Public. Campania se derulează pe parcursul acestei săptămâni. Cei care doresc să doneze sânge se pot adresa zilnic Centrului de Transfuzie Sanguină, între orele 8.00-12.00.

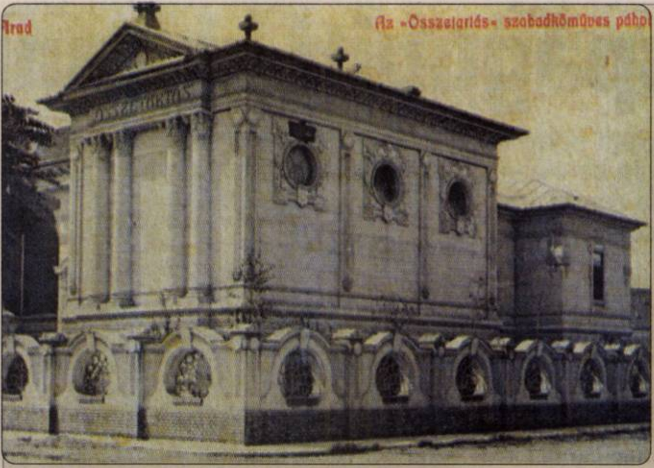

Aradul în oglinda istoriei. **Arad** (D.S.) - Înfiinţată la 1888, loja masonică arădeană „Concordia" construieşte, începând cu anul 1902, într-un stil grecesc - configurat de către cunoscutul arhitect Tabakovitz - clădirea „Templului Libertăţii, Egalităţii şi Fraternităţii". Construcţia va fi finalizată în anul 1904, fiind primul templu masonic de pe actualul teritoriu al României. În 1938, Carol al II-lea, după modelul lui Hitler, interzice masoneria, activitatea masonilor arădeni fiind reluată între 1944-1948. Astăzi, Templul masonic se găseşte în incinta Grupului Şcolar Industrial „Aurel Vlaicu" Arad.

(Foto: Şt. Matyaş)

„Carpatica Rally Raid"

■ Ultima etapă a Campionatului Naţional de Raliuri „TOT Teren" trece, sâmbătă, prin Arad.

DIANA DUŢU
diana.dutu@informmedia.ro

Arad - Judeţul nostru va fi tranzitat, săptămâna aceasta, de participanţii la „Carpatica Rally Raid". Evenimentul reprezintă ultima etapă din Campionatul Naţional de Raliuri „TOT Teren" al României, rezervată claselor moto, ATV, auto şi camioane. Raliul se va desfăşura pe traseul Timişoara-Satu Mare. Probele speciale din cadrul competiţiei se vor desfăşura pe drumuri greu accesibile circulaţiei publice, drumuri de pământ şi macadam (exclus DN şi DJ) tranzitând judeţele Timiş, Arad, Oradea şi Satu Mare. Aradul va fi traversat sâmbătă, după traseul: Timişoara - Lipova - Ghioroc - Covăsânţ - Şiria - Pâncota - Ineu - Cermei - Craiva.

> *Dorim să promovăm conştientizarea conducătorilor auto cu privire la riscurile asociate consumului de alcool*
>
>
>
> CLAUDIA KRISTOF

Mesajul competiţiei

Raliul se desfăşoară între 22 şi 25 noiembrie şi este organizat de Serviciul Regional Timişoara al Agenţiei Naţionale Antidrog, Speed Rancing Timişoara, sub egida Comisiei de Automobilism şi Karting şi a Federaţiei Române de Motociclism. La nivelul judeţului Arad, evenimentul este sprijinit de Prefectură, Autoritatea de Sănătate Publică, Inspectoratul pentru Situaţii de Urgenţă, Poliţia Rutieră şi Direcţia Silvică.

„Dorim să promovăm responsabilizarea conducătorilor auto, conştientizarea lor şi a publicului larg cu privire la riscurile asociate consumului de alcool. Pentru ca acţiunile noastre să aibă un impact cât mai mare în comunitate asociem adesea evenimente mai puţin convenţionale, punând accentul pe creativitatea şi valorizarea abilităţilor personale. În acest mod, mesajul nostru cu caracter preventiv se bucură de o mai mare receptivitate atât în rândul celor direct implicaţi în eveniment, cât şi în rândul publicului" - explică dr. Claudia Kristof, coordonator al Centrului de Prevenire, Evaluare şi Consiliere Antidrog Arad.

Doritorii se pot înscrie în competiţie joi, 22 noiembrie, între orele 10.00-20.00, la secretariatul Iulius Mall din Timişoara (Foto: FAN)

ONLINE **www.aradon.ro**
Aici download Comunicat de presă

„ADEVĂRUL" ÎNTREABĂ: *„Ce părere aveţi despre noile borduri din oraş?"*

Eu nu sunt din oraş, dar le-am observat şi cred că se putea face altcumva. Cred că se puteau pune borduri mai mici. Am văzut că la trecerea de pietoni bordurile nu fac altceva decât să îngreuneze pietonii.

LUCHIAN NEAGOE (21 ANI), STUDENT

Sunt cam înalte, nu sunt practice. Ar fi trebuit să fie mai joase. Nu e un lucru tocmai bun, şi nu e nici practic, mai ales pentru persoanele cu handicap. Locul amenajat pentru trecerea acestora e prea îngust.

CĂTĂLIN FUNAR (35 ANI), ADMINISTRAŢIE PUBLICĂ

Mie nu îmi plac bordurile astea. Părerea mea e că nu fac altceva decât să îngreuneze trecerea pietonilor. Nu sunt bine făcute. Persoanele cu handicap nu au pe unde trece.

TIBERIU PEREŞ (27 ANI), VÂNZĂTOR

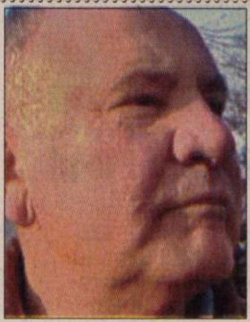

Eu cred că pe bordurile astea s-au cheltuit inutil banii. Nu circulăm pe borduri. Au luat modelul din Bucureşti. Oameni lipsiţi de respect faţă de cetăţeni, faţă de cei care plătesc taxe şi impozite.

ANGHEL PÂRVU (60 ANI), PENSIONAR

E ok din moment ce se va înălţa asfaltul. Pentru oamenii cu handicap există rampă. Bordurile vor fi la nivel cu asfaltul când se vor finaliza lucrările şi va arăta bine.

DORIN RIVIŞ (40 ANI), INGINER

Premiu de la Adevărul

Arad (D.D.) - Valentin Horga a fost premiat, ieri, de Adevărul cu un set de produse cosmetice. A câştigat pentru că ne-a citit.

A fost surprins de fotoreporterul nostru lecturând Adevărul în pauza unui meci de baschet disputat la Sala Polivalentă. „Iubesc sportul şi îmi place să merg la meciuri. De fiecare dată iau cu mine un ziar - de obicei Adevărul - ca să-l citesc în pauze" - mărturiseşte norocosul câştigător. Pentru că vrea să fie bine informat, citeşte în special paginile de actualitate, dar nu le lasă deoparte nici pe cele sportive.

Valentin Horga are 41 de ani şi este inginer la CFR. A venit la Adevărul însoţit de fiul său. Valentin jr. are 11 ani şi este elev în clasa a cincea la Şcoala Generală nr. 4.

Valentin senior şi junior - iubitori de sport şi de... Adevărul (Foto: Margareta Szegő)

PE SCURT

● **O nouă rundă.** Ministrul iranian de Externe a declarat ieri că Teheranul va accepta cererea Statelor Unite privind o nouă rundă de negocieri pe tema securității Irakului. „Aceste negocieri vor avea loc în viitorul apropiat", a declarat Manouchehr Mottaki. În cursul acestui an cele două state au mai avut încă trei runde de negocieri pe aceeași temă.

Apel liberal

Moscova (MF) - Fostul disident sovietic Vladimir Bukovski, candidat la alegerile prezidențiale din martie 2008 din Rusia, a cerut alegătorilor să voteze, la legislativele din 2 decembrie, pentru partidele liberale SPS sau Iabloko și s-a pronunțat împotriva boicotării scrutinului. Fostul disident s-a pronunțat clar împotriva boicotării alegerilor, susținută de mai multe mișcări de opoziție - inclusiv de Cealaltă Rusie, condusă de fostul campion de șah Garry Kasparov - pentru a denunța un scrutin deja tranșat în favoarea partidului de guvernământ Rusia Unită.

Vladimir Bukovski (Foto: EPA)

Vladimir Putin (Foto: EPA)

Pregătiți de atac

Moscova (MF) - Președintele Vladimir Putin a declarat ieri că forțele nucleare ale Rusiei trebuie să fie pregătite pentru a oferi un răspuns rapid și adecvat oricărui agresor. Rusia nu va rămâne indiferentă la apropierea NATO de granițele sale, a declarat Putin. „Nu ne putem permite să rămânem indiferenți la «încordările de mușchi» evidente" ale statelor NATO, a spus el, precizând că forțele strategice nucleare rusești - rachetele cu rază lungă de acțiune - ar trebui să fie pregătite pentru a oferi un „răspuns rapid și adecvat" oricărui agresor.

Viktor Orban (Foto: EPA)

Viktor Orban sprijină și PD-ul

Sfântu Gheorghe (MF) - Viktor Orban, președintele celui mai mare partid de opoziție din Ungaria, FIDESZ, a declarat, luni seara, într-o conferință de presă la Sfântu Gheorghe, că partidul său sprijină și Partidul Democrat în campania electorală.

Fostul premier al Ungariei a spus că susține și succesul Partidului Democrat în campanie, iar Partidul Popular European susține UDMR și pe Tokes Laszlo.

„Sunt aici și în calitate de vicepreședinte al Partidului Popular European, iar Partidul Democrat este observator în PPE și probabil va fi membru cu drepturi depline", a spus președintele FIDESZ.

De asemenea, el a spus că PPE susține și campania UDMR, dar și pe a lui Tokes Laszlo.

Viktor Orban s-a aflat, luni, în județul Covasna, pentru a susține campania electorală pentru Parlamentul European a episcopului reformat Tokes Laszlo.

Ei au fost în orașul Baraolt, apoi în orașele Covasna și Târgu Secuiesc, iar luni seara, în fața Bisericii Unitariene din Sfântu Gheorghe, au participat la o adunare populară la care au fost prezente circa 5.000 de persoane.

Despăgubiți în bani pentru case

■ Statul a plătit primele despăgubiri în bani pentru imobilele confiscate în regimul comunist.

București (MF) - Primele despăgubiri în bani au fost înmânate, marți, de premierul Călin Popescu Tăriceanu unui număr de 20 de proprietari ai imobilelor confiscate de regimul comunist, care au optat pentru numerar în locul acțiunilor la Fondul Proprietatea.

„Primele persoanele beneficiare, din întreaga țară, au fost primii foști proprietari care au stat la coadă pentru depunerea dosarelor de despăgubire în bani", a declarat președintele Autorității Naționale pentru Restituirea Proprietăților (ANRP), Ingrid Zaarour.

Astfel de despăgubiri vor fi acordate zilnic pentru 30-50 de persoane.

ANRP dispune de 33 milioane lei pentru acordarea de despăgubiri în bani și urmează să primească alte 22 milioane lei, a precizat președintele instituției.

Începând cu octombrie 2007, foștilor proprietari de imobile naționalizate li s-a dat dreptul să aleagă cu privire la modalitatea de valorificare a titlurilor de despăgubire.

Astfel, persoanele care au ales plata în numerar în contul despăgubirilor, în limită de 500.000 de lei, pot depune cererile la Autoritatea Națională pentru Restituirea Proprietăților de la 1 octombrie, timp de șase luni.

Premierul Tăriceanu a înmânat primele titluri de plată către cei ale căror proprietăți au fost abuziv confiscate de regimul comunist (Foto: CAPP)

Surse de finanțare

Despăgubirile care depășesc această valoare vor putea fi acordate parțial în numerar, restul fiind acoperit de acțiuni la Fondul Proprietatea.

Până la listarea Fondului, foștii proprietari nu pot valorifica titlurile primite în contul despăgubirilor. Ei pot, însă, opta pentru încasarea în numerar a cel mult 500.000 de lei din sumele cuvenite, iar pentru restul banilor trebuie să aștepte listarea Fondului.

Sursele de finanțare pentru acordarea despăgubirilor în numerar sunt dividendele aferente acțiunilor deținute de stat la Fondul Proprietatea, surse menținute până la listarea pe bursă a fondului.

Sumele pe care statul le poate folosi pentru acordarea dividendelor totalizează 58,79 milioane de lei.

Statul român, reprezentat de Ministerul Economiei și Finanțelor, este acționar majoritar al Fondului Proprietatea, iar alți acționari sunt persoane private, al căror număr a ajuns, la începutul lunii noiembrie, la 3.006 acționari, cu o participație de 11,26% din capital.

Fondul Proprietatea a început distribuirea dividendelor pentru acționari la începutul lunii noiembrie, cu o valoare brută pe acțiune de 0,002533334 lei.

În primele două săptămâni din noiembrie, un număr de 191 acționari persoane fizice au primit dividende de la Fondul Proprietatea, în valoare de 31,5 milioane lei, reprezentând aproape 98% din total.

Creat ca soluție pentru despăgubirea foștilor proprietari deposedați de regimul comunist cărora nu li se mai pot restitui în natură averile confiscate, Fondul Proprietatea a devenit operațional, ca societate pe acțiuni înregistrată la Registrul Comerțului, în decembrie 2005.

Băsescu avertizează Guvernul

■ Președintele e neîncrezător în legătură cu modul în care se organizează referendumul.

Pitești (MF) - Președintele Traian Băsescu avertizează Guvernul în legătură cu modul de organizare a referendumului, precizând că rămâne de văzut în ce măsură acest mod respectă prevederile legale, arătând că INS și MIRA au date diferite în privința numărului românilor cu drept de vot.

> „Și dacă ar fi toți înșirați, nu ar reuși să voteze până seara"
>
> TRAIAN BĂSESCU

Institutul Național de Statistică (INS) a precizat ieri că numărul persoanelor cu drept de vot luat în considerare la referendum este 18.267.634 de persoane.

„Suntem într-o situație absolut comică în care la Statistică apare cifra de control a românilor cu vârstă de peste 18 ani, peste 17.300.000, iar la MIRA apare 18.200.000, deci o diferență de 900.000. Am convingerea că MIRA nu i-a radiat de pe liste pe mulți dintre cei care au decedat. Dar actuala putere vrea să creeze un encart cât mai mare. Un milion de oameni în plus contează. Vom vedea dacă și legea este de acord cu această procedură", a declarat Băsescu.

El a declarat că și din punctul de vedere al organizării scrutinului de pe 25 noiembrie pentru românii din străinătate „situația este catastrofală".

Președintele a explicat că vor fi 181 de secții de votare în străinătate, ceea ce este insuficient pentru că de la o normă de aproximativ o mie de electori pe secție, cum se întâmplă în România și cum este legal, se va ajunge, în străinătate, la 13.500 de votanți pe secție.

Potrivit acestuia, această situație este o manifestare a intenției de blocaj a voturilor a aproximativ 2.500.000 de români, așa cum s-a avut în vedere, potrivit președintelui, și la referendumul din mai.

Președintele Traian Băsescu (Foto: arhivă)

El a acuzat Guvernul că, deși ar fi avut posibilitatea să organizeze mai multe secții de votare în străinătate, s-a rezumat doar la ambasadele și consulatele din capitale, forțându-i astfel pe românii din străinătate să se deplaseze „500-600-1.000 de kilometri" pentru a putea vota.

Pentru integrare

Roma (MF) - Președintele Italiei, Giorgio Napolitano, a îndemnat populația țării să evite actele de violență împotriva imigranților și să contribuie, fără teamă, la integrarea romilor și românilor, ai căror copii au aceleași drepturi ca și italienii. „Legea trebuie aplicată întotdeauna cu fermitate pentru a evita răspândirea violenței în Italia, dar acest lucru nu înseamnă să trecem la o vânătoare de vrăjitoare în relația cu imigranții, în special cu românii, aflați acum în centrul atenției. Am auzit spunându-se nu doar despre romi dar și despre români că sunt un rău de care trebuie să ne temem. Dar nu trebuie să ne temem, trebuie să îi integrăm pentru a respecta legile și a dobândi cetățenia", a afirmat el.

Amânată pentru a doua oară

București (MF) - Curtea Constituțională a amânat, pentru 27 noiembrie, decizia în privința excepției de neconstituționalitate formulată de Avocatul Poporului referitoare la unele prevederi ale Legii răspunderii ministeriale și la cele ale Ordonanței referitoare la componența Comisiei speciale de la Cotroceni.

Avocatul Poporului a sesizat Curtea Constituțională cu privire la neconstituționalitatea articolelor 12 - 22 din Capitolul III „Procedura de urmărire și judecare" ale Legii 115/1999 privind responsabilitatea ministerială, ale articolului 23 și articolului 24 din aceeași lege, precum și ale articolului I și II din OUG 95/2007 pentru modificarea Legii 115/1999. Avocatul Poporului a contestat, astfel, la Curtea Constituțională legalitatea constituirii Comisiei speciale de la Cotroceni, respectiv prezența judecătorilor în comisie.

Potrivit recentelor modificări ale Legii privind răspunderea ministerială, făcute de Guvern prin ordonanță de urgență, Comisia prezidențială căreia i se solicită de către Parchet aviz pentru declanșarea urmăririi penale față de un ministru este formată din cinci judecători.

Marea majoritate a persoanelor arestate sunt avocați (Foto: EPA)

Eliberați cu miile în Pakistan

Islamabad (MF) - Autoritățile pakistaneze au eliberat circa 3.400 de persoane reținute sau consemnate la domiciliu în virtutea stării de urgență decretată la 3 noiembrie, urmând să pună în libertate alte 2.000 de persoane aflate în detenție. Marea majoritate a persoanelor arestate după decretarea stării de urgență sunt avocați, un segment profesional care de mai multe luni de zile coordonează protestele împotriva președintelui Pervez Musharraf.

ADEVĂRUL Cotidian independent Arad

MARE Publicitate: 08.00-19.00 Tel: 280904

MICA Publicitate: 08.00-19.00 Tel:210775

Preluarea anunțurilor pentru următoarea zi se face până la ora 16.00

PE SCURT

• **Eco-Şcoala.** În anul de învăţământ 2006-2007, Şcoala Generală ,,Mihai Eminescu" Arad, reprezentată prin director prof. Moldovean Ilita şi coordonator prof. Zgârdea Maria, a participat activ la Programul Eco-Şcoala (foto) fiind răsplătită recent cu Certificatul de participare la acest program. Programul continuă şi în acest an, având în planul de acţiune numeroase activităţi, atât în şcoală, cât şi în afara ei.

Rezoluţie pentru femei

Arad (A.P.) - Reunită luni seara la Arad, Organizaţia de Femei a Partidului Conservator a adoptat o rezoluţie privind iniţierea unui Pact Naţional dedicat promovării drepturilor femeilor în societatea românească. Femeile conservatoare vor organizarea unor parteneriate între autorităţile publice şi patronate, cu rolul de a stabili un cadru optim de evoluţie profesională pentru femei. „Din păcate, clasa politică românească se află într-un moment extrem de neplăcut din punctul de vedere al adevăratei sale misiuni: viaţa omului de rând, iar femeile rămân în continuare cele mai discriminate", a declarat Lia Ardelean, coordonatorul Organizaţiei de Femei a PC. La acţiune au participat peste 200 de reprezentante ale Partidului Conservator, care au susţinut la unison iniţiativa deputatului Lia Ardelean împotriva egalizării vârstei de pensionare dintre femei şi bărbaţi.

ARAD ONLINE **www.aradon.ro**

Aici download rezoluţie

Mai multe case

Arad (T.M.) - În primele nouă luni ale anului, în judeţul Arad au fost eliberate 988 de autorizaţii pentru construirea de clădiri rezidenţiale. Cele mai multe autorizaţii au fost eliberate în luna august (267), iar cele mai puţine, în luna ianuarie (17). În acest an, în septembrie au fost eliberate 129 de autorizaţii, cu 57 mai multe decât în septembrie 2006.

Părinţii, parteneri în educaţie

■ **La Şcoala generală „Aurel Vlaicu" se desfăşoară programul „Săptămâna părinţilor".**

Arad (L.B.) - Acesta este un program complex, aflat la a V-a ediţie, care propune zilnic o mare diversitate de activităţi, peste 100 pe parcursul celor cinci zile, antrenând elevii, cadrele didactice, părinţii, precum şi invitaţi- specialişti din diferite domenii de interes pentru comunitatea şcolii.

> *Prin acest amplu program se urmăreşte cunoaşterea potenţialului uman şi profesional al şcolii şi dezvoltarea unei relaţii active între şcoală, familie şi comunitate*
>
> PETRUŞCA TĂMĂŞAN

Copiii fascinaţi de spectacolul oferit de părinţi - actori ai Teatrului „Dollo" (Foto: L.B.)

Copiii din ciclul primar, sub îndrumarea învăţătorilor, se prezintă părinţilor, din băncuţe, din ipostaza de elevi atenţi şi cuminţei, la lecţii demonstrative de limba română, limba maghiară sau limba germană, de matematică ori ştiinţe; fac echipă cu părinţii în concursuri de şah, de dans, de poezie, ori meciuri de fotbal sau baschet, învaţă ce înseamnă o alimentaţie sănătoasă de la specialişti (as.med. Tarko Eva, as.med. Costea Mariana, dr. Mariş Lavinia şi dr. Ranca Monica). Elevii clasei I A află noi reguli de circulaţie de la dl. Ghinea Florea, cei din a II-a B de la comisar Borbiro Valentin, iar cei din a III-a D, se informează de la ag. Lupei Ionel. Micuţii clasei a II-a C află despre valoarea banilor de la invitatul lor, ec. Bunaciu Daniel. Atât pentru părinţii celor mici, cât şi pentru părinţii elevilor de la gimnaziu sunt organizate lectorate pe diverse teme, susţinute atât de profesorii diriginţi, cât şi de specialişti. Astfel, psihologul Fermeta Jude susţine cu părinţii elevilor clasei a VI-a A un lectorat cu tema „Părinţii şi copiii-oglinzi paralele", psiholog Teaha Florentina susţine activitatea aplicativă „Optimizarea relaţiei şcoală - familie", iar psiholog Tari Eva participă la un lectorat cu părinţii clasei a VIII-a M, sub titlul „Cine sunt eu, ce vreau, ce pot". Părinţii care au copii în clasa a VIII-a sunt invitaţi la întâlniri cu chestionare şi teste pe teme de orientare şcolară şi profesională menite a informa şi a organiza planurile legate de admiterea la liceu.

De ani de zile vezi cum politicienii pe care i-ai votat pe liste moţăie în Parlament sau îşi văd de propriile interese.
Acum ai ocazia să cureţi clasa politică românească.
Nu-i lăsa să îşi facă singuri legea prin care să fie aleşi.
Mergi la referendum şi votează **DA pentru uninominalul fără compromisuri.**
Pentru ca în viitor să poţi alege oameni, nu liste.

Da pentru Uninominal

RECLAMĂ ELECTORALĂ

Bindiu Ana Cristina - vrea să fie învăţătoare

Boangiu Theo Harald - se va face inginer

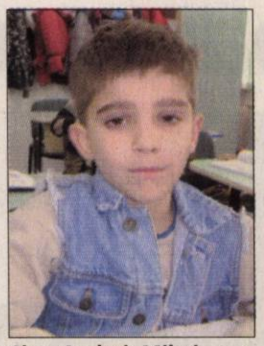
Ciur Andrei Mihai - va ajunge fotbalist

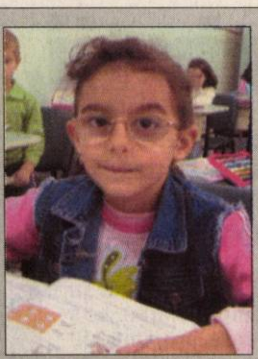
Cotuna Denisa Luciana - se va face educatoare

Creştin Karina Diana - va deveni poliţistă

Creţa Tobias - doreşte să fie aviator

Dărău Rareş Cristian - vrea să fie poliţist

Dragoş Anamaria Elisabeta - vrea medic veterinar

Fodor Ioana Monica - se vede mare fizician

Giuglea Oana - visează să fie balerină

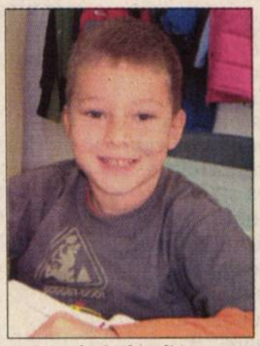
Gui Andrei Claudiu - se va face inginer constructor

Hermenean Tudor - vrea să ajungă dansator

Honiges Adalbert Erick - vrea să fie pilot de curse

Horga Patricia Ioana - o să se facă vânzătoare

O familie ceva mai numeroasă

■ Spune Doina Mârza despre clasa pe care o pregăteşte: I A de la Şcoala Generală nr. 5.

Arad (V.F.) - „Ţinând cont că dascălii au la îndemână cel mai gingaş subiect «şcolarul mic» a cărui cunoaştere condiţionează reuşita demersului instructiv-educativ, am avut în vedere stabilirea de relaţii adecvate în cadrul grupului de elevi, în special relaţiei de comunicare, de cunoaştere, ţinând cont că elevii sunt la început de drum - ne spune înv. Doina Mârza de la cl. I A a Şcolii Generale nr. 5 Arad. De asemenea, copilăria fiind cea mai frumoasă etapă a vieţii, încercăm s-o prelungim cât mai mult, mai precis să îmbinăm în mod plăcut jocul, cântecul cu activităţile de învăţare specifice, în aşa fel încât să decurgă totul firesc, cu un efort minim. Îmi doresc să fie şcoala un loc unde copiii vin cu plăcere. Deşi a trecut doar puţin timp de la începerea şcolii, avem un colectiv închegat, format din copii isteţi, dornici de a descoperi lucruri noi. Suntem de fapt o «familie» ceva mai numeroasă, iar o familie trebuie să se caracterizeze prin respect reciproc, întrajutorare, îngăduinţă, muncă".

Toate acestea le găsim la clasa I A de la Şcoala Generală nr. 5 Arad. Învăţătoarea ne spune că este recunoscătoare şi doamnelor educatoare pentru felul în care i-au pregătit pentru şcoală. Dar cum se pregătesc ei acum pentru viaţă şi ce vor să ajungă când vor fi mari, aflăm din această pagină pe care le-o dedicăm.

Pintilie Bogdan Remus - va fi inginer constructor

Hosszu Ştefania - doreşte să fie balerină

Jurj Alexandru - o să ajungă arhitect

Învăţătoarea Doina Mârza este atentă la fiecare copil (Foto: Ştefan Matyaş)

Pîrva Ioana-Carina - se face pictor pe sticlă

Muntean Andra Iasmina - vrea să devină învăţătoare

„Eu ştiu!" Aşa par a spune toţi bobocii din clasă (Foto: Ştefan Matyaş)

Pruteanu Ariadna Bianca - va fi creatoare de modă

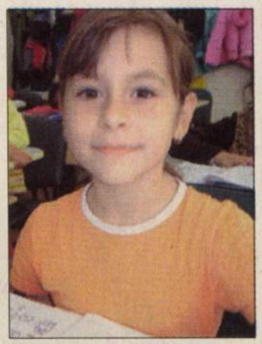
Sfât Andreea Ionela - vrea să ajungă cântăreaţă

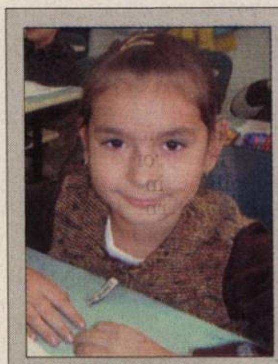
Suciu Flavia Denisa - se va face poliţistă

Nistor Andreea Maria - vrea medic stomatolog

Vancu Mircea Corneliu - o să devină medic

Ţop Maria Alexandra - vrea să fie educatoare

PE SCURT

● Mai scumpă. Petrom a majorat, ieri, preţurile la benzina şi motorina comercializate în reţeaua proprie, cu 9-10 bani pe litru, ca urmare a creşterii cotaţiilor internaţionale, a anunţat compania. Astfel, benzina Eco premium 95 va costa 3,51 lei/litru, benzina Premium fără plumb 95 va avea un preţ de 3,48 lei/litru, iar cea Top premium fără plumb 99+ va putea fi cumpărată cu 3,81 lei/litru.

Deficit

Bucureşti (A.P.) - În perioada ianuarie-septembrie 2007, contul curent al balanţei de plăţi a înregistrat un deficit de 11.801 milioane euro. Influenţa determinantă asupra soldului contului curent a avut-o deficitul balanţei comerciale, care a însumat 12.265 milioane euro, mai mare cu 67 la sută faţă de ianuarie-septembrie 2006.

Trebuie stopată

Bucureşti (MF) - Creşterea inflaţiei ar trebui să se oprească până în primăvara anului viitor, iar avansul preţurilor ar trebui să revină în intervalul ţintit de BNR pentru 2008, de 2,8% - 4,8%, a declarat guvernatorul Băncii Naţionale, Mugur Isărescu.

În creştere

Bucureşti (A.P.) - Datoria externă pe termen mediu şi lung a înregistrat, la 30 septembrie 2007, nivelul de 33.851 milioane euro, în creştere cu 18,9 la sută faţă de 31 decembrie 2006. Banca centrală a anunţat de asemenea că datoria externă publică şi public garantată a înregistrat, la 30 septembrie 2007, un sold de 10.249 milioane euro şi a reprezentat 30,3 la sută din datoria externă pe termen mediu şi lung.

ARAD ONLINE aradon.ro
Aici download comunicat BNR

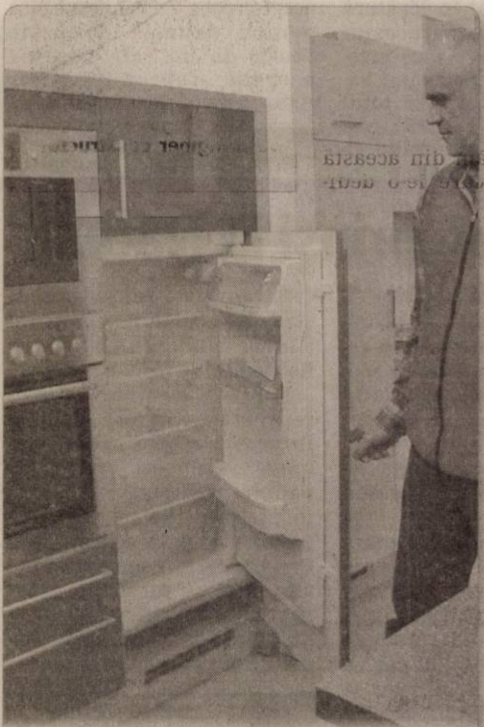

Showroom computerizat. Se pregăteşte deschiderea unuia dintre cele mai profesionale showroom-uri de mobilier din Arad. Pe lângă stil şi design modern, arădenii vor putea să îşi vizualizeze mobila proiectată pe un ecran digital, deoarece locaţia va fi dotată cu soft de proiectare tridimensională a mobilierului pentru intreaga locuinţă. (Foto: D. Mihalciac)

Peste media pe ţară

Arad (A.P.) - Judeţul Arad se situează peste media pe ţară privind indicele de utilizare a locurilor de cazare. În luna septembrie, conform Buletinului Statistic Judeţean, indicele pentru Arad a fost de 44%, pe când pe ţară utilizarea locurilor de cazare a fost în medie de 39,1%. Cât despre lunile anterioare, în august utilizarea locurilor de cazare a fost de 52,3% - la nivel judeţean, şi de 48,9% - la nivel naţional. Faţă de aceeaşi perioadă a anului trecut se poate observa o uşoară scădere la nivel judeţean, în septembrie 2006 gradul de ocupare a locurilor de cazare fiind de 41,2%.

România a ieşit din groapă

■ Daniel Dăianu, fostul ministru al economiei, este încrezător în economia României.

ANDREEA PINTEA
andreea.pintea@informmedia.ro

Arad - Fostul ministru al economiei, Daniel Dăianu, a fost prezent, ieri, la Arad. Dăianu s-a întâlnit cu prof. univ. dr. Lizica Mihuţ, rectorul Universităţii Aurel Vlaicu, viceprimarul Tiberiu Dekany, deputatul Mihai Calimente şi preşedintele PNL Arad, Cristian Stragea.

Daniel Dăianu a susţinut şi o prelegere în faţa studenţilor arădeni, discuţia fiind una interactivă. Dăianu a precizat că „ţara noastră, în pofida multor handicapuri, se mişcă şi se mişcă într-o direcţie foarte bună. România anului 2007 e mult diferită de România din 1997-1998".

Despre economia naţională fostul ministru a subliniat că „este o economie descătuşată, în care sectorul privat produce mai bine de 70% din Produsul Intern Brut, unde mecanismele de piaţă s-au format şi se consolidează, şi unde există mult mai multă disciplină financiară decât în deceniul trecut". Investiţiile care s-au făcut în ultimul timp în România au fost caracterizate de Daniel Dăianu ca fiind durabile, iar economia actuală este una „în care s-a construit foarte mult".

Cât despre investiţiile de viitor, Dăianu a specificat că „omul care are bani mai puţini şi câştigaţi din greu se va gândi de două ori înainte de a-i investi, şi cu siguranţă nu va juca la Bursă".

Daniel Dăianu (stânga), alături de prof. univ. dr. Lizica Mihuţ (centru) şi Tiberiu Dekany (dreapta) (Foto: Şt. Matyaş)

(Foto: FAN)

Ecomediu

Arad (A.P.) - Expo Arad Internaţional oferă arădenilor un nou târg. De astăzi până vineri toţi cei interesaţi pot vizita târgul Ecomediu. Arădenii vor putea vizita standurile expozanţilor până vineri, 23 noiembrie, între orele 10.00-18.00. În acelaşi cadru va avea loc şi Conferinţa: „Practici şi Experienţe în Protecţia Mediului - Solidaritatea între generaţii", ediţia a VI-a. Cele două evenimente sunt patronate de Ministerul Mediului şi Dezvoltării Durabile din România şi Ministerul Mediului din Austria. „Expoziţia va reuni peste 100 firme de specialitate din ţară şi străinătate care vor expune în cele două pavilioane ale Complexului Expo Arad Internaţional pe o suprafaţă totală de 1.800 mp", declară Simona Hăprian, director program.

Solicită Comisia de Dialog Social

Arad (A.P.) - Consiliul Naţional al Întreprinderilor Private Mici şi Mijlocii din România Filiala Arad, în calitate de membru în Comisia de Dialog Social din cadrul Instituţiei Prefectului Judeţul Arad şi în urma unor semnale venite din partea mediului de afaceri, a înaintat o adresă Prefecturii prin care solicită convocarea Comisiei în cel mai scurt timp.

„Tema propusă pentru mediere face referire la stabilirea salariului minim pe economie la presiunea sindicatelor şi cu acordul tacit al Guvernului care realizează o imixtiune în sectorul privat prin stabilirea obligatorie a nivelului salariului minim fără a ţine cont de realitatea economică, productivitatea muncii şi performanţele companiei şi fără a crea aceeaşi obligativitate pentru instituţiile publice", a declarat directorul executiv al CNIPMMR Arad, Mihaela Breaz.

Aşadar, CNIPMMR Arad solicită convocarea Comisiei de Dialog Social pentru a dezbate această tematică în scopul identificării elementelor care ar duce la soluţionarea problemei stabilirii salariului minim pe economie.

A treia rectificare bugetară

■ Au fost alocate fonduri pentru majorarea pensiilor în agricultură şi ajutoare de încălzire.

Bucureşti (MF) - Guvernul a aprobat a treia rectificare bugetară din acest an, prin care sunt reduse bugetele la mai multe ministere şi alocate fonduri suplimentare pentru diferite măsuri sociale, precum pensii majorate în agricultură şi ajutoare de încălzire.

Ministrul Economiei şi Finanţelor, Varujan Vosganian, a arătat că prin a treia rectificare bugetară a fost suplimentat bugetul la Ministerul Muncii (cu 814 milioane lei, pentru pensiile majorate ale agricultorilor, plata indemnizaţiilor veteranilor de război, ajutoare de încălzire a locuinţei, alocaţii de copii), la Ministerul Internelor şi Reformei Administrative (200 milioane lei) şi Fondul Naţional Unic de Asigurări Sociale de Sănătate.

Reduceri ale bugetului au fost operate la Ministerul Mediului (cu un minus de 150 milioane lei), Ministerul Agriculturii (100 milioane lei), Ministerul Apărării (382 milioane lei), Ministerul Educaţiei (435 milioane lei) şi Ministerul Economiei şi Finanţelor (314 milioane lei).

Alte diminuări

Au fost diminuate sumele aferente creditelor externe la Ministerul Dezvoltării (cu 285 milioane lei), la Ministerul Internelor (80 milioane lei), Ministerul Mediului (31 milioane lei) şi Ministerul Economiei şi Finanţelor (23 milioane lei).

Varujan Vosganian (Foto: FAN)

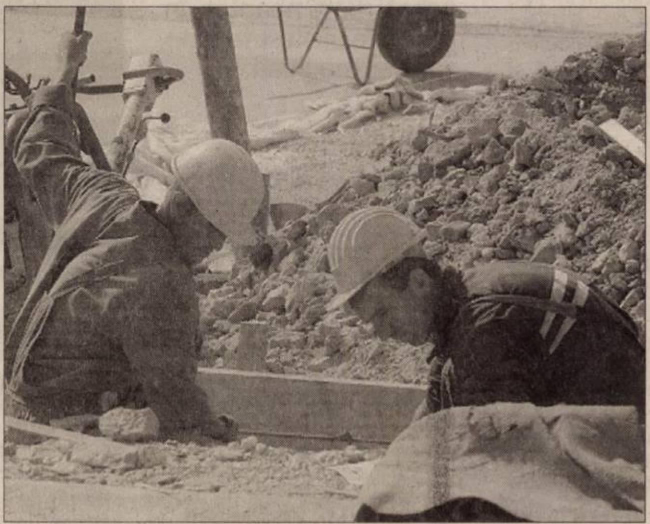

Salariul minim s-ar putea stabili la o valoare mai mare de 500 de lei (Foto: FAN)

Nu renunţă la salariul minim

■ Sindicatele ameninţă cu declanşarea grevei generale, dacă nu se ajunge la un compromis.

Bucureşti (MF) - Sindicatele nu renunţă la salariul minim pe economie. Confederaţiile sindicale au depus luni, la Ministerul Muncii, solicitarea de conciliere a conflictului de interese. Dacă în termen de o săptămână, nu se ajunge la un compromis, sindicatele pot declanşa greva generală. În timp ce sindicatele cer un salariu minim net de 540 de lei, patronatele nu acceptă un salariu mai mare de 480 de lei. Ultima rundă de negocieri, desfăşurată săptămâna trecută, a fost anunţată de guvern ca un succes. Ministrul Muncii declara atunci că s-a ajuns la un punct de vedere comun, salariul minim pe 2008 urmând să fie de 500 de lei, atât la stat, cât şi în sistemul privat.

Sindicatele nu au fost însă de acord, considerând că majorarea preţurilor face ca nivelul salarial să fie foarte mic. Conform legii, dacă după şapte zile de conciliere cele două părţi nu ajung la un acord, sindicatele pot declanşa o grevă de avertisment de două ore, urmată, după alte cinci zile, de greva generală pe perioadă nedeterminată.

SOHO Fă-ţi rezervare din timp... MOOSKEA, GAIYA, SOHO..REVELION... exact aşa cum ţi-l doreşti !!
Telefon: 0723.327.655
RECLAMĂ

PE SCURT

- **Activități.** Agenții de ordine publică au aplicat peste 30 de sancțiuni contravenționale a căror valoare se ridică la 8.350 de lei. Aceștia au mai aplanat șase conflicte, au controlat opt sisteme de pază și au efectuat șapte controale în urma activităților întreprinse.

Minor la furat

Pecica (I.C.) - Agenții Poliției orașului Pecica cercetează un minor de 16 ani, din Nădab, pentru furt calificat. Gabriel S. a fost prins în flagrant în timp ce fura două verighete din aur, din locuința lui K. E. Se pare că minorul a reușit să intre în casă după ce a forțat un geam. Prejudiciul a fost recuperat.

Hoț de mașini

Arad (I.C.) - Un bărbat de 32 de ani, din Mureș, este cercetat pentru furt calificat după ce a furat două mașini pe care apoi le-a abandonat. La puțin timp după ce proprietarii mașinilor au reclamat furtul, polițiștii l-au prins pe autor. Astfel, împotriva lui Ladislau T., autorul celor două furturi, s-a luat măsura reținerii pe o perioadă de 24 de ore.

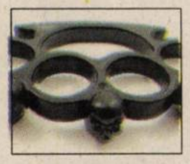

(Foto: FAN)

Port ilegal de armă

Vladimirescu (I.C.) - Un bărbat de 30 de ani, din localitatea Vânători, este cercetat pentru infracțiunea de port ilegal a boxului metalic, de către agenții de poliție din cadrul Biroului de Poliție Vladimirescu. Aron R. a fost prins de o patrulă de poliție în timp ce se afla pe strada Revoluției, din localitatea Vladimirescu, la un control de rutină. Bărbatul avea în buzunarul hainei un box metalic, armă considerată ca fiind periculoasă.

Atenție la radare

Arad (I.C.) - Aparatele radar vor acționa azi pe Calea Iuliu Maniu, Calea Radnei, strada Cocorilor și pe Ștefan Tenețchi. În județ, un echipaj mobil va acționa pe DN 7, între Arad și Conop, în timp ce în localitățile Zerind și Vărădia de Mureș vor fi amplasate două radare fixe. Pe DN 79, între Chișineu-Criș și Arad, va fi prezent un radar mobil, iar în Zerind va fi amplasat un aparat fix. Între limita cu județul Timiș și Arad, pe DN 69, se va acționa cu un echipaj mobil.

Nu vrea ședințe CLM

Arad (A.B.) - Ceartă între consilierii locali și secretarul general al Primăriei Arad, Doina Paul, pe tema hotărârii privind numirea unui avocat care să apere interesele CLM în procesul Elecon, aflat pe rolul Tribunalului Arad. Înaintea ședinței CLM de luni, o parte dintre consilieri a vrut să includă ca punct pe ordinea de zi un proiect legat de numirea avocatului CLM pentru acest proces. Doina Paul le-a refuzat dorința, pe motiv că nu poți introduce pe ordinea de zi un proiect care nu este scris, cu toate că fusese amenințată de consilieri că vor convoca, din trei în trei zile, ședința CLM. Doina Paul a subliniat că nu are cu cine lucra proiectele, în condițiile în care juriștii Primăriei Arad sunt toți prinși cu referendumul și alegerile europarlamentare, așa că numirea unui avocat nu a fost discutată în ședința de luni, iar convocarea unei noi ședințe nu a fost făcută încă.

Doina Paul (Foto: M. Szego)

AICI E LOCUL CARIEREI TALE!
www.romjob.ro
PORTALUL NAȚIONAL DE LOCURI DE MUNCĂ

Despăgubit la Sfântu' Așteaptă

- Un arădean acuză Asiromul că întârzie nejustificat să-i plătească daunele.

LUCIAN ȘERBAN
lucian.serban@informmedia.ro

Arad - Am fost contactați, ieri, la redacție de Constantin Dorel Pele, un arădean care s-a arătat extrem de nemulțumit de modul în care responsabilii Asirom înțeleg să respecte contractul de asigurare. „În cursul lunii iulie am fost implicat într-un eveniment rutier, în urma căruia m-am ales cu toate cele patru roți rupte, mi-am distrus caseta de direcție de la mașină, valoarea pagubelor fiind de 14.757 lei. În data de 31 iulie am depus o cerere de despăgubire și, deși conform contractului, plata daunelor trebuia să se facă în termen de 15 zile lucrătoare de la data când dosarul este completat cu toate documentele necesare, nici până în ziua de astăzi nu mi-am primit banii", ne povestește Constantin Dorel Pele.

> *„Până în urmă cu două-trei săptămâni am umblat cu roți de împrumut"*
>
> CONSTANTIN DOREL PELE

Birocrație

Bărbatul relatează că s-a ales cu mașina distrusă după ce a intrat, noaptea, într-o groapă plină de apă aflată în zona Gemi Center. „Groapa avea vreo 20 de centimetri adâncime și era lată cât carosabilul", susține Pele. Acesta mai spune că, până la data în care a rămas cu mașina în drum, a plătit către Asirom contravaloarea asigurării obligatorii, în valoare de 276 de lei, contravaloarea asigurării CASCO, adică 338 de euro și o asigurare extra, pentru roți, în valoare de 209,25 lei.

„Era normal ca, până cel târziu pe 20 august, să îmi primesc banii. Văzând că nu se întâmplă așa ceva, am luat legătura cu cei de la Serviciul Daune. Mi-au cerut să le duc roțile rupte, le-am dus, mi-au cerut să le duc cauciucurile, am umblat să le caut prin gunoaie câteva zile și le-am dus și pe acestea. La un moment dat am văzut, la sediul firmei, că dosarul nu era trimis la București. Am întrebat de ce nu a fost trimis și nu am primit niciun răspuns. Eu acum risc să pierd 25-30 de milioane de lei vechi, pentru că valuta s-a devalorizat, din cauză că ei întârzie cu plățile. Unde mai pui că, până în urmă cu două-trei săptămâni, am umblat cu roți de împrumut", afirmă Constantin Dorel Pele. Mai mult, acesta spune că ar fi trebuit să i se plătească anticipat, 60% din valoarea estimată a pagubelor, conform contractului de asigurare, dar nici acest lucru nu s-a întâmplat.

Dosar cu probleme

Contactat telefonic, Eugen Harș, directorul Asirom Arad, susține că plata nu a fost făcută deoarece nu sunt lămurite toate aspectele legate de modul în care a avut loc evenimentul rutier în care a fost implicat Pele. „Este vorba despre un dosar cu probleme. Evaluarea acestuia continuă, pentru că există neconcordanțe între cele afirmate de domnul Pele și ceea ce rezultă din dinamica evenimentului. Există neconcordanțe și în legătură cu locul producerii acestui eveniment. Acele clauze invocate de domnul Pele sunt valabile în cazul în care totul este limpede. Există însă posibilitatea ca asiguratul să nu aibă dreptul la niciun leu. Nu știu când vom rezolva toate problemele din dosar", a declarat Harș, care a ținut să precizeze că dosarul de despăgubire nu trebuie trimis la București.

Afirmație contrazisă însă de procesul verbal încheiat în data de 16 noiembrie 2007, ca urmare a îndeplinirii procedurii de conciliere, act semnat și de un reprezentant al societății de asigurare. Din acest proces verbal rezultă că pentru daunele de peste 10.000 de lei este necesar acordul reprezentanților Asirom de la București.

Constantin Dorel Pele nu știe când va fi despăgubit (Foto: M. Szego)

www.aradon.ro
Aici mai multe foto și video

Călăuză și 26 irakieni, prinși la Nădlac

- Polițiștii de frontieră au găsit un grup de irakieni ascuns într-un automarfar.

MARGARETA SZEGŐ
margareta.szego@informmedia.ro

Nădlac - La Punctul de Trecere al Frontierei Nădlac s-a prezentat, ieri noapte, un autocamion înmatriculat în Germania, care avea ca destinație Danemarca. În timpul efectuării controlului, polițiștii de frontieră arădeni au observat că prelata autocamionului a fost deplasată aproximativ 20 de cm, astfel încât cablul care susținea sigiliul nu era afectat. „Lucrătorii noștri au trecut la o verificare amănunțită, descoperind astfel ascunși printre coletele de săpun 26 de persoane.

Din verificări a rezultat că cei 26 sunt cetățeni irakieni, cu vârste cuprinse între 17 și 35 de ani", declară Alexandra Retegan, purtătorul de cuvânt al IJPF Arad. Irakienii le-au spus polițiștilor de frontieră că au achitat suma de 5.000 de euro șoferului pentru a-i transporta. Ei doreau să ajungă în Germania pentru a munci. „Șoferul camionului, cetățean grec, recunoaște că știa de existența migranților", adaugă Alexandra Retegan.

Polițiștii de frontieră i-au reținut pe irakieni și le-au întocmit actele premergătoare începerii urmăririi penale pentru săvârșirea infracțiunii de tentativă la trecerea ilegală a frontierei. Conducătorul camionului s-a ales și el cu un dosar penal pentru săvârșirea infracțiunii de călăuzire în scopul trecerii frontierei de stat.

Irakienii au ieșit dintre coletele de săpun (Foto: Vasile Obșitoș)

www.aradon.ro
Aici mai multe foto și video

Încredere

Arad - Asociația Pro Democrația - Filiala Arad, în parteneriat cu Asociația PAEM Arad și Asociația Millenium Center Arad, în cadrul proiectului „Un plus de normalitate pentru arădeni" finanțat prin Programul Phare 2004, a realizat un sondaj de opinie care vizează probleme politice de actualitate. Sondajul îl plasează pe Falcă în topul încrederii arădenilor cu un procent de 28%. El este urmat de Tiberiu Dekany - 14% și Dorel Popa - 14%. Chestionarul a fost aplicat în Arad, în perioada 1-7 noiembrie pe un eșantion reprezentativ de 1.300 de subiecți, având o marjă de eroare de +/- 2,78%.

www.aradon.ro
Aici download sondaj

Protest al șoferilor la Vama Nădlac

- Șoferii de TIR au claxonat, marți noaptea, în semn de protest față de vameșii maghiari.

MARGARETA SZEGŐ
margareta.szego@informmedia.ro

Nădlac - Șoferii de automarfare au protestat, marți noapte, față de vameșii maghiari. Simfonia claxoanelor a început după ce aceștia au stat mai multe ore la coadă pentru a traversa Punctul de Trecere al Frontierei Nădlac. Marți noaptea, vameșii maghiari au intensificat controlul la trecerea frontierei însă, șoferii susțin că nu este prima oară când trebuie să aștepte perioade așa de lungi, ba mai mult, trec destul de des prin astfel de situații.

Exces de zel

„Stau de circa două ore și jumătate, trei ore și am înțeles de la alți colegi prin stație că s-a prins un camion turcesc cu persoane sub prelată. Dar Vama Nădlac de obicei este așa. Cred că se face puțin exces de zel.

Când nu sunt de vină diagramele e problemă cu lăzile, roțile de rezervă, lanțuri, stingătoare. Dacă sunt două stingătoare de ce nu sunt trei, dacă sunt trei de ce nu e lanț și așa mai departe. Chestii inventate", își varsă năduful unul dintre șoferii de TIR-uri.

Șoferii se plâng din cauză că nu își pot onora contractele pe care le au făcute cu clienții din străinătate. În plus, ei sunt nemulțumiți de modul în care sunt tratați de vameșii maghiari.

Un alt conducător de automarfare spune că „de o oră și zece minute nu am făcut nici un kilometru măcar. Nu știu exact ce se întâmplă. Ni se cere să respectăm programul, dar în condițiile astea nu putem".

Coadă de TIR-uri la Nădlac (Foto: Vasile Obșitoș)

www.aradon.ro
Aici mai multe foto și video

Ocazie de a-şi spăla imaginea

■ Greviştii de la UTA sunt „condamnaţi” să obţină un rezultat pozitiv contra Rapidului.

Căpitanul Cristi Todea trebuie să-şi capaciteze coechipierii pentru un rezultat bun cu Rapid (Foto: Ştefan Matyaş)

Arad (D.S.) - Deblocarea temporară a situaţiei şi vizita în vestiar a lui Nicolae Bara i-a determinat pe jucătorii UTA-ei să revină la sentimente mai bune faţă de... meseria de fotbalist profesionist. După o săptămână de grevă, pe motiv că nu-şi cunosc stăpânul, băieţii au decis că este timpul să „transpire” puţin pentru clubul care i-a plătit regeşte, pentru nişte rezultate dezamăgitoare, care au aruncat UTA în subsolul clasamentului Ligii I.

> *Nicolae Bara ne-a transmis că până la meciul cu Rapid se vor achita salariile restante*
>
> PAUL CAZAN

S-au răzgândit

Iulian Miu şi ceilalţi jucători care, „din dragoste” faţă de culorile alb-roşii, şi-au depus memorii la FRF pentru a deveni jucători liberi, s-au răzgândit brusc. Nu şi irevocabil, fiindcă după 15 decembrie, dată la care Nicolae Bara a anunţat că opreşte finanţarea, orice este posibil. Important este că băieţii îşi vor primi drepturile şi nu vor mai avea nici o scuză pentru eventualele şi nedoritele rezultate nefavorabile.

Pariul lui Varga

Cert este că ieri, la antrenamentul desfăşurat pe terenul Şcolii Sportive din Subcetate, tehnicianul Marin Barbu a avut la dispoziţie aproape întreg lotul de jucători. Dacă la capitolul suspendaţi nu avem pe nimeni pe listă, la rubrica indisponibili pentru meciul cu Rapid, îi putem trece pe Edson şi Drida, care se alătură mai vechilor accidentaţi. Chiar şi aşa, Norbert Varga debordează de optimism: „Sunt gata să pun pariu că nu pierdem cu Rapid”. Jucătorul mizează, aidoma multor suporteri ai echipei fanion a Aradului, pe acea determinare specifică unei echipe aflate cu cuţitul „la os”, care tocmai a primit vestea reintrării în normalitate.

BILETE, DE VINERI

Jocul UTA - Rapid din cadrul etapei a 16-a a Ligii I are loc duminică, ora 14, şi va fi transmis în direct de Antena 1. Conducerea clubului arădean va pune în vânzare biletele pentru acest meci încă de vineri, la casieria stadionului. Preţul acestora rămâne nemodificat: 10 lei (peluze), 20 lei (tribuna II) şi 30 lei (tribuna I).

Au înotat spre medalii

Sebastian Lucaci poate fi mândru de sportivii săi (Foto: FAN)

Szeged (A.H.) - În ţara vecină a avut loc un concurs internaţional de nataţie cu participarea a 200 de sportivi din Ungaria, România şi Serbia, reprezentând un număr de 14 cluburi. CSŞ Gloria Arad a izbutit cu acest prilej să urce de două ori pe podiumul de premiere. Prima medalie a elevilor profesorului Sebastian Lucaci, la Cupa Szeged, a aparţinut Dianei Capota - argint, fiind obţinută în cadrul categoriei sportivilor născuţi în 1997. Pe de altă parte, David Stefanov (născut în 1995) a cucerit bronzul, ambii participând în proba de 50 m spate.

Cealaltă grupare arădeană, Aquatic Team - antrenor Daniel Körmendi - a intrat în posesia a trei medalii, după cum urmează: Oana Budii (fete 12 ani) - argint 50 m spate, Teodora Herman (fete 10 ani) - bronz 50 m bras, respectiv Andrei Şimon (băieţi 10 ani) - bronz 50 m spate.

Succese

Hunedoara (A.H.) - Înotătorii arădeni au convins la „naţionalele” în bazin scurt. Juniorul Răzvan Blaga (CSM Arad - Steaua), pregătit de prof. Viorel Bitang, a stabilit două noi recorduri ale ţării, la categoria 16 ani, în probele de 100 m spate şi 200 m spate. El a obţinut, totodată, poziţiile 3 la 50 m spate şi 200 m spate, în concursul juniorilor I (deşi este încă junior II). La rândul lui, seniorul Cătălin Cosma (CSŞ Gloria Arad - CSM Piteşti), în prezent student în SUA, a avut o recoltă bogată: argint la 200 m liber, cu record personal (1.49.23), 1.500 m şi 400 m mixt, respectiv bronz la 400 m liber şi în ştafeta 4x50 m mixt. Să mai notăm că fostul arădean Norbert Lux, acum la CSM Braşov, a ocupat locul 3 la 50 m spate, poziţia întâi la ştafeta 4x50 m liber şi locul 2 la 4x50 m mixt - seniori.

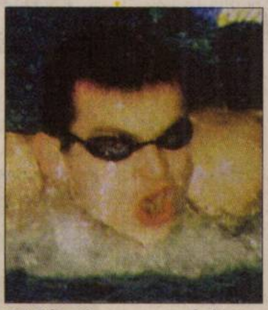
Cătălin Cosma, unul dintre performeri (Foto: Şt. M.)

PE SCURT

• **În echipa lumii.** După locul 3 la Openul Suediei, Dana Dodean *(foto)* a fost selecţionată în echipa lumii, alături de trei asiatice şi croata Boros, urmând să întâlnească, pe 23 decembrie, China. La finele acestei săptămâni, în Champions League, Dana - ca şi calificată la Olimpiadă - va juca în Germania pentru gruparea italiană Sandonatese.

Fotbal juniori

Arad (A.H.) - După etapa cu numărul 18, în clasamentul Ligii IV - juniori conduce Unirea Sântana, cu 68 puncte (având 17 victorii şi o singură înfrângere la activ), urmată de Şoimii Lipova - 52 puncte. În ultimul joc, liderul a trecut de AS Dorobanţi, cu 3-2, în deplasare.

12 pentru Vrsec

Arad (D.S.) - În această dimineaţă, B.C. ICIM Arad va pleca în Serbia, acolo unde va susţine al treilea meci din faza grupelor FIBA Europe Cup, în compania lui Hemofarm Vrsec. Antrenorul Adi Budurean a deplasat 12 jucătoare, acasă rămânând doar Mărginean şi Mercea. Într-un alt meci al grupei: Ted Kayseri - Apollon Ptolemaida 95-75.

Bianca Drăguş (Foto: Şt. M.)

Adrian Francu (Foto: Şt. M.)

Bronz balcanic

Belgrad (D.S.) - Şcoala arădeană de haltere nu se dezminte. Două speranţe ale acestei discipline sportive s-au întors acasă cu medalii de la Campionatele Balcanice pentru juniori. Este vorba despre Adrian Francu (dublă legitimare CSŞ Gloria - CSM Arad), care a câştigat trei medalii, la smuls, aruncat, total şi despre Rareş Boldură (CSŞ Gloria - CSM Bistriţa), care a smuls o singură medalie de bronz. Cei doi performeri sunt pregătiţi la Arad de prof. Adrian Crişan.

Victorioasă, doar Gloria

Timişoara (L.S.) - Dacă ACU a stat în această etapă, echipele din Nădlac şi Ineu au pierdut, din nou, la scoruri mari, în jocurile din deplasare.

Singura formaţie care a reuşit să câştige a fost Gloria, trupa lui Mihai Petcuţ învingând pe Nova Mama Mia Becicherecu Mic. Scorul a fost 4-2, pentru arădeni marcând „duble” Talpaş şi Georgiu.

Cu cele trei puncte, Gloria a urcat până pe locul 6, în imediata apropiere a celor de la ACU.

FOTBAL - LIGA A III-A

Arad (L.S.) - Rezultatele etapei a XVI-a, disputată ieri, în seria a V-a: Calor - Victoria Nădlac 4-0, Mehedinţi - CS Ineu 4-1, Mama Mia - Gloria 2-4, Motru - Sebeş 4-3, Covaci - Mătăsari 3-0, Simeria - UMT 2-1, Albina - Vulcan 1-0, Rovinari - Sânnicolau Mare 2-0. ACU Arad a stat.

Clasamentul

1. CSM Sebeş	15	9	3	3	28-14	30
2. Sânnicolau	15	9	3	3	24-10	30
3. Fortuna C.	15	8	4	3	22-8	28
4. M. Motru	15	8	4	3	22-17	22
5. ACU Arad	15	6	8	1	17-10	26
6. Gloria Arad	15	7	4	4	23-19	25
7. M. Mătăsari	15	7	3	5	25-21	24
8. T. Albina	16	7	2	7	23-16	23
9. M. Mehedinţi	15	6	4	5	14-17	22
10. Rovinari	15	7	1	7	24-27	22
11. Marmosim	15	7	0	8	19-24	21
12. Mama Mia	15	5	4	6	19-20	19
13. UM Timiş.	15	6	1	8	21-20	19
14. CS Vulcan	15	3	4	8	9-17	13
15. C. S. Ineu	15	4	1	10	16-34	13
16. Calor Timiş.	15	2	4	9	12-17	10
17. V. Nădlac	15	1	2	12	10-37	5

* Auxerre Lugoj s-a retras din campionat.

Etapa viitoare (vineri, 23 noiembrie 2007): CS Ineu - ACU Arad, Nădlac - Simeria, Gloria - Calor, CSM Sebeş - Mama Mia, Mătăsari - Motru, Sânnicolau - Covaci, UMT - Mehedinţi, Vulcan - Rovinari. Albina stă.

RECLAMĂ

Statistica, de partea noastră

■ Reprezentativa României are un palmares net superior Albaniei, adversara sa de astăzi.

Bucureşti (MF) - Reprezentativa Albaniei a obţinut ultimul rezultat de egalitate în meciurile directe cu naţionala României în urmă cu 48 de ani, când cele două formaţii au remizat, scor 1-1, într-o partidă amicală, disputată pe stadionul Republicii din Bucureşti, la 23 octombrie 1949.

Pentru „tricolori" a marcat atunci Petschovschi, în minutul 23, iar Qamil Teliti a egalat în minutul 50. Formaţia României, antrenată atunci de Coloman Braun şi Emerich Vogl, a evoluat în formula: Ion Voinescu - Constantin Marinescu, Zoltan Farmati - Gheorghe Bodo, Alexandru Apolzan, Gheorghe Băcuţ - Carol Bartha, Ion Lungu, Gheorghe Vaczi (Iuliu Farcaş '46), Iosif Petschovschi, Ştefan Filotti.

Niciun punct pierdut!

Echipa României nu a pierdut niciun punct în partidele disputate contra Albaniei în preliminariile Cupei Mondiale sau ale Campionatului European.

- 29 octombrie 1972: România - Albania 2-0, preliminariile CM
- 06 mai 1973: Albania - România 1-4, preliminariile CM
- 25 martie 1987: România - Albania 5-1, preliminariile CE
- 28 octombrie 1987: Albania - România 0-1, preliminariile CE
- 06 septembrie 2006: Albania - România 0-2, preliminariile CE

Reprezentativa României a pierdut două partide în faţa Albaniei, ambele cu acelaşi scor: 0-1, la Tirana, la 13 octombrie 1946, în Cupa Balcanică, şi la 2 mai 1948, la Bucureşti, în Campionatul Balcanic şi al Europei Centrale.

Nouă victorii, un egal, două eşecuri

Palmaresul dintre cele două reprezentative include 12 partide, dintre care România a câştigat 9, una s-a terminat la egalitate, iar două au revenit Albaniei.

Miercuri, echipa României va disputa a 582-a partidă din palmares, din care a obţinut 261 de victorii, 144 de remize şi a pierdut 177, golaverajul fiind 982 de goluri marcate şi 766 primite.

Selecţionerul Victor Piţurcă a ajuns la a 47-a partidă pe banca tehnică a „tricolorilor": 30 de victorii, 10 rezultate de egalitate şi 7 înfrângeri, golaveraj 81-28.

Brigadă croată

Partida dintre echipele României şi Albaniei, din ultima etapă a grupei G a preliminariilor Campionatului European din 2008, va fi condusă de o brigadă de arbitri din Croaţia, avându-l la centru de Edo Trivkovici. El va fi ajutat la cele două tuşe de arbitrii asistenţi Zeljko Novosel şi Robertino Dujela, iar rezervă va fi Drazenko Kovacici. UEFA i-a delegat ca observatori pe Roland Beck (Liechtenstein) şi pe Ellert Schram (Islanda).

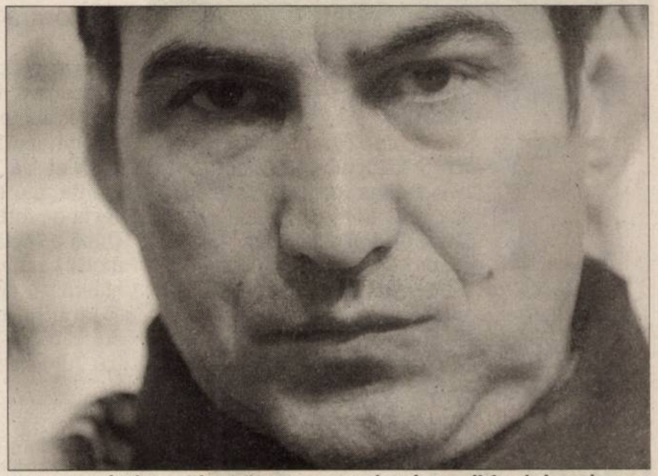

Antrenorul Victor Piţurcă este avantajat de tradiţie şi de valoarea lotului (Foto: EPA)

PE SCURT

● **Cel mai bun stranier.** Atacantul echipei AC Fiorentina, Adrian Mutu, a fost nominalizat la titlul cel mai bun stranier din campionatul Italiei în sezonul 2006-2007, alături de suedezul Zlatan Ibrahimovici (Internazionale Milano) şi de brazilianul Kaka (AC Milan), informează cotidianul Corriere Canadese. Nominalizările au fost făcute în baza voturilor primite de la fotbaliştii din Serie A. Premiile vor fi decernate într-o gală ce va avea loc la 28 ianuarie 2008, în sala Auditorium din Milano.

Stadion demolat

Bucureşti (MF) - Stadionul Naţional, fost „23 August", din cadrul Complexului Sportiv Lia Manoliu din Capitală, va deveni a cincea mare arenă sportivă demolată în ultimii 75 de ani, după Romcomit, Venus, Unirea, respectiv Republicii.

Pronostic

Madrid (MF) - Fostul mijlocaş al naţionalei Franţei şi al echipei Real Madrid, Zinedine Zidane, a apreciat că reprezentativa Spaniei, care nu a mai obţinut niciun titlu din 1964, poate câştiga Campionatul European din 2008, din Austria şi Elveţia, la care participă şi România.

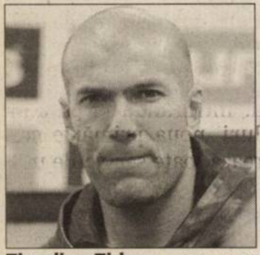

Zinedine Zidane (Foto: EPA)

Ştefan Grigorie (Foto: FAN)

Speră la titlu

Bucureşti (MF) - Mijlocaşul echipei Rapid, Ştefan Grigorie, a declarat, marţi, în cadrul unei conferinţe de presă, că ar fi anormal ca formaţia giuleşteană să renunţe acum la lupta pentru titlu când nici măcar turul campionatului nu s-a încheiat.

Rapid ocupă locul al treilea al clasamentului, la 10 puncte distanţă de liderul CFR Cluj, având un meci mai puţin disputat.

„Ne-am dori un meci egal la Steaua - Dinamo. Dar mai important este să câştigăm noi cu UTA", a adăugat jucătorul rapidist.

La echipa a doua?

Iaşi (MF) - Antrenorul echipei Poli Iaşi, Ionuţ Popa, a declarat, marţi, că atacantul Ionuţ Bâlbă este în pericol să joace la formaţia a doua a clubului dacă nu semnează prelungirea contractului.

„Dacă nu semnează cu noi, Bâlbă va juca la echipa a doua. Eu nu am nevoie de un jucător care e cu gândul la plecare. Îl apreciez pentru ce a făcut până acum, dar, sincer, Bâlbă nu mai e Bâlbă. Nu mai bagă piciorul, nu-şi mai dă interesul, plus că strică atmosfera la echipă. Ştie că vine scadenţa şi vrea să plece, să câştige bani mai mulţi. Eu am mai spus, Bâlbă nu mai joacă nimic, păi el în 15 etape a dat trei goluri (**n.r.** - Bâlbă a marcat patru goluri în acest sezon). Atâta dădeam şi eu", a spus Ionuţ Popa.

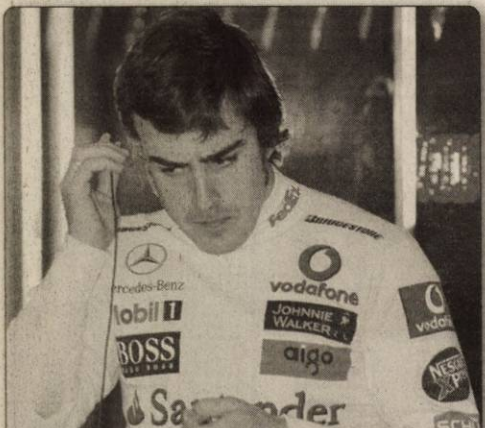

Ultimatum. Cotidianul spaniol Marca a scris, marţi, că echipa de Formula 1 Renault i-a dat un ultimatum pilotului Fernando Alonso să semneze un acord pe trei sezoane, altfel nu va fi angajat la gruparea franceză. (Foto: EPA)

Indisponibil

Bucureşti (MF) - Căpitanul echipei naţionale a României, Cristian Chivu, nu s-a antrenat, marţi, alături de „tricolori", el fiind accidentat şi probabil va rata ultimul meci din preliminariile Campionatului European din 2008, contra Albaniei.

De asemenea, mijlocaşul stelist Bănel Nicoliţă nu s-a antrenat nici el alături de tricolori, deşi nu este accidentat.

La antrenamentul oficial al României, dinaintea partidei cu Albania, au participat 20 de jucători, aceştia fiind împărţiţi în două echipe.

Accidentat la coapsă. Atacantul echipei Werder Bremen, Hugo Almeida, accidentat la coapsă, nu va evolua în meciul pe care Portugalia il va disputa, azi, în compania Finlandei. Jucătorul echipei FC Porto, împrumutat pentru un sezon la Werder Bremen, suferă „o leziune musculară la coapsa dreaptă", a declarat purtătorul de cuvânt al selecţionatei portugheze, Onofre Costa. (Foto: EPA)

A pierdut

Knoxville (MF) - Tenismanul Horia Tecău, jucător venit din calificări, a ratat accesul în turul doi al turneului challenger de la Knoxville (SUA), dotat cu premii în valoare totală de 50.000 de dolari. Tecău a fost învins, în runda inaugurală, cu scorul de 7-6 (7/4), 7-6 (7/2), de britanicul Jamie Baker.

În proba de dublu, perechea Horia Tecău/Ilia Bozoljaci (România/Serbia), cap de serie numărul 3, a învins, în primul tur, cu scorul de 6-4, 7-5, cuplul Bradley Cox/John Peers (SUA/Australia).

Meci în scop caritabil

Bucureşti (MF) - „Meciul împotriva sărăciei", organizat, la Malaga, de Zinedine Zidane şi Ronaldo, a adunat în tribunele stadionului La Rosaleda 30.000 de spectatori, fondurile strânse fiind donate Agenţiei de Dezvoltare a Naţiunilor Unite pentru proiecte împotriva sărăciei.

Meciul s-a disputat între echipele „Prietenii lui Zidane" şi „Prietenii lui Ronaldo" şi s-a terminat la egalitate, scor 2-2, marcatori fiind Zidane şi Roque Junior pentru prima formaţie, Julio şi Negredo pentru cea de-a doua.

Spectatorii prezenţi la eveniment au plătit între 10 şi 25 de euro pentru biletul de intrare.

Zinedine Zidane şi Ronaldo sunt ambasadori ai bunăvoinţei în Programul de Dezvoltare al Naţiunilor Unite.

Printre participanţii la evenimentul de caritate s-au numărat fostul campion mondial de Formula 1 Michael Shumacher, fostul internaţional bulgar Hristo Stoichkov şi jucătorul de golf Sergio Garcia.

Meciul a fost condus de fostul arbitru italian Pierluigi Collina.

Michael Schumacher se pricepe şi la fotbal, nu doar la maşini (Foto: EPA)

AZI, ÎN PRELIMINARII

Bucureşti (MF) - Programul partidelor care se vor disputa, miercuri, în ultima etapă a preliminariilor Campionatului European din 2008:

Grupa A
Armenia - Kazahstan, la Erevan, ora 17.00
Azerbaidjan - Belgia, la Baku, ora 19.00
Serbia - Polonia, la Belgrad, ora 21.45
Portugalia - Finlanda, la Porto, ora 21.45

Grupa B
Georgia - Lituania, la Tbilisi, ora 17.30
Ucraina - Franţa, la Kiev, ora 21.30
Italia - Insulele Feroe, la Modena, ora 21.30

Grupa C
Turcia - Bosnia, la Istanbul, ora 21.00
Malta - Norvegia, la La Valletta, ora 21.0
Ungaria - Grecia, la Budapesta, ora 21.15

Grupa D
Cipru - Cehia, la Nicosia, ora 18.30
Germania - Ţara Galilor, la Frankfurt, ora 21.30
San Marino - Slovacia, la Serravalle, ora 21.30

Grupa E
Israel - Macedonia, la Tel-Aviv, ora 19.00
Anglia - Croaţia, la Londra, ora 22.00
Andorra - Rusia, la Andorra La Vella, ora 22.00

Grupa F
Spania - Irlanda de Nord, la Las Palmas, ora 21.00
Suedia - Letonia, la Stockholm, ora 21.00
Danemarca - Islanda, la Copenhaga, ora 21.00

Grupa G
România - Albania, la Bucureşti, ora 18.00
Belarus - Olanda, la Minsk, ora 19.00
Slovenia - Bulgaria, la Celje, ora 19.00.

Joacă băieţii! Meciul dintre reprezentativele României şi Albaniei, din preliminariile C.E., se va disputa, astăzi, pe stadionul Naţional din Complexul Sportiv Lia Manoliu din Bucureşti, începând de la ora 18.00 (în direct pe TVR1). Din grupa G, România şi Olanda sunt deja calificate la turneul final al Euro-2008. (Foto: EPA)

pilulele VigRX pentru marirea penisului
Marirea permanenta a penisului cu minim 20%(3-4cm) in 4 luni.
Erectii mai ferme, mai prelungite.
Un plus de virilitate si energie.
Orgasme mai intense.
www.promen.ro comanda@promen.ro
0730512683
451
Produs natural fabricat in Canada. Notif. Inst. de Biores. Alim nr: 405/06.02.2006
RECLAMĂ

PE SCURT

- **Capele.** În cele două cimitire de pe raza comunei Livada, anul viitor se vor construi două capele, pentru priveghiul celor trecuți la cele veșnice. Fondurile necesare construcțiilor sunt din bugetul local.

Investiții în sport

Livada (N.O.) - Echipa de fotbal din Livada nu se rușinează când joacă acasă, la fel cum pățesc alții, cărora le este jenă pentru felul în care arată vestiarele și baza sportivă, în general. Primăria și Consiliul Local au avut grijă și de microbiști, drept pentru care, s-au alocat de la buget 500 de milioane de lei vechi, ce au fost folosiți pentru a schimba fața bazei sportive. Tot la capitolul „sport”, la Livada urmează să se ridice și o modernă sală de sport, din fonduri provenite prin programele guvernamentale.

(Foto: N. Oprean)

(Foto: N. Oprean)

Școală nouă

Livada (N.O.) - Prin fonduri europene și cu contribuția Guvernului, administrația locală din Livada dorește să realizeze trei proiecte deosebit de importante. Este vorba despre o Casă de Cultură, plus o nouă școală și o grădiniță. Acestea se vor afla pe terenul dintre Livada și Sânleani, în zona rezidențială ce urmează să se dezvolte acolo. Edilii s-au arătat optimiști în privința realizării celor trei proiecte, deoarece se pune accent tot mai mare pe ridicarea de unități de învățământ și lăcașuri de cultură.

Stație sau racord?

Livada (N.O.) - Canalizarea comunei Livada este un proiect amplu, care va cuprinde întreaga comună. Primăria speră să atragă fonduri europene sau guvernamentale, deoarece e necesară introducerea canalizării atât pentru locuințele ridicate până în ziua de azi, cât și pentru cele ce urmează să se construiască pe raza comunei. Conform normelor europene, este nevoie și de o stație de epurare, însă, dată fiind apropierea de Arad, comuna Livada se poate racorda și la canalizarea municipiului.

Urnele transparente și cabinele de vot moderne, nou-nouțe, ne-au fost prezentate de către primarul de Livada, Militon Șerb, înainte de a le monta în secțiile de vot. (Foto: N. Oprean)

Drumuri, case, bani

Livada (N.O.) - Edilii din Livada ne informează că au reușit să efectueze o serie de lucrări la drumurile și trotuarele din comună. Beneficiind de sprijinul Consiliului Județean Arad și al celor de la Administrația de drumuri, s-a realizat și asfaltarea șoselei care leagă comuna de drumul național Arad - Oradea. Acest drum, până la asfaltare, era una dintre „durerile” cetățenilor și, vorba celor cu care am vorbit, numai cine nu a trecut pe acolo nu-și poate da seama ce drum „bombardat” era.

Pe de altă parte, la Livada s-au făcut lucrări de întreținere și la drumurile din intravilan, asta chiar în fiecare an. Un proiect amplu urmează însă să se efectueze în 2008, când, dacă se vor vinde locurile de case scoase la licitație, bugetul comunei se speră să ajungă la peste 70 de miliarde de lei vechi, adică de trei ori mai mare ca acum.

Din pământ, din iarbă verde

Conform Planului Urbanistic Zonal, în curând, în comuna Livada va răsări un nou cartier.

Pe acest loc va răsări viitorul cartier al comunei Livada (Foto: N. Oprean)

Livada (N.O.) - Primarul de Livada, Militon Șerb, ne-a declarat că, în viitorul apropiat, comuna gospodărită de el va avea un nou centru civic, o zonă industrială întinsă și, nu în ultimul rând, un nou cartier de locuințe compus din circa 500 de case. Mai bine de jumătate, dintre locurile de case, vor fi puse la dispoziția tinerilor căsătoriți, în conformitate cu Legea 15.

Tinerii și specialiștii

Din cele aproape 500 de parcele, 330 vor fi alocate tinerilor căsătoriți, în baza Legii 15. Terenul se dă cu titlu gratuit, în folosința proprietarilor, pentru perioada existenței construcției. Suprafața acestor locuri de case este de 300 de metri pătrați, pentru fiecare familie până în 35 de ani.

O altă categorie de cetățeni care vor primi locuri de case cu titlu gratuit în proprietate este cea a specialiștilor care activează pe raza comunei Livada și care, actualmente, fac naveta. Condiționați de mutarea în comună, funcționarii, dascălii sau medicii vor primi 20 de loturi, în suprafață de 500 de metri pătrați fiecare.

> *Cartierul va prinde contur în curând*
>
> MILITON ȘERB

Licitații pentru teren

Însă, după cum ne mai informa primarul de Livada, Militon Șerb, Primăria scoate la licitație publică și 142 de locuri de case, cu suprafețe cuprinse între 500 și 1.000 de metri pătrați. Prețul de pornire al licitației este de 15 euro pentru un metru pătrat. „Noi, autoritățile locale din comuna Livada, trebuie să asigurăm acestui nou cartier de locuințe drumurile, curentul electric și rețeaua de apă potabilă. Gazul se va introduce și el, dacă vor exista solicitări în acest sens, iar societatea de distribuție a gazului va considera investiția oportună”, ne-a explicat Militon Șerb.

Buget întreit

În urma desfășurării licitației, primarul Militon Șerb speră ca bugetul local al comunei Livada să crească semnificativ în 2008. „Acest fapt este îmbucurător, deoarece vom putea să ducem la bun sfârșit sau să demarăm proiecte importante pentru comuna Livada”, a conchis Șerb.

Noua Primărie din Livada (Foto: N. Oprean)

Primărie de multe miliarde

Termopane, mobilier, arhitectură modernă și funcțională, birouri spațioase, la Primăria Livada.

Livada (N.O.) - Sediul administrativ al comunei Livada se află într-o clădire nouă, ridicată din fonduri de la bugetul local. La această variantă, autoritățile locale din comuna Livada au fost nevoite să recurgă din două motive. În primul rând, vechiul sediu a fost revendicat, iar administrația locală încă se judecă pentru el. În al doilea rând, în fostul sediu, toate serviciile erau claie peste grămadă, fapt care îngreuna atât activitatea funcționarilor, cât și relația cu cetățenii.

Dai un ban...

Primarul comunei Livada, Militon Șerb, ne-a declarat că, făcând un efort de 150 de mii de euro de la bugetul local, autoritățile locale au demarat ridicarea unui nou sediu al primăriei. La ora actuală, acesta este finalizat, cu excepția curții care, cât de curând, va fi și ea gata. „În 2007, ne-am mutat în noua primărie, care e dotată cu toate cele necesare unei activități administrative folositoare cetățeanului. Întinzându-se pe două niveluri, noua primărie concentrează toate serviciile utile locuitorilor comunei noastre, într-un cadru nou și modern”, ne-a mărturisit Militon Șerb.

În tot binele, un rău!

Livada (N.O.) - Legile pământului și proprietății în comună au fost finalizate 100%, conform hotărârii Comisiei Județene. „Am dus o muncă susținută, de trei ani de zile, iar acum am reușit să tragem linie. Am retrocedat în jur de 230-240 de hectare. La comună ne-a rămas doar niște teren în intravilan, pe care vom ridica centrul civic. Însă, dacă vom dori să construim un alt edificiu, vom fi nevoiți să cumpărăm teren de la proprietari”, a reliefat primarul de Livada, Militon Șerb.

Bine, pe de-o parte

Adaptând puțin proverbul, putem spune că, în tot binele e un... rău. Mai precis, pe de o parte, cetățenii comunei Livada se bucură că și-au primit terenurile înapoi, dar pe de altă parte, se necăjesc că, fiind tot terenul în proprietate privată, nu mai au unde paște vitele, decât pe propriul teren. „Eu îi înțeleg pe oameni, că mulți trăiesc din văcuța ce o au pe lângă casă, dar trebuia să aplicăm și Legile proprietății, doar era și dorința dumnealor”, a evidențiat Militon Șerb.

Livada, o comună de proprietari (Foto: N. Oprean)

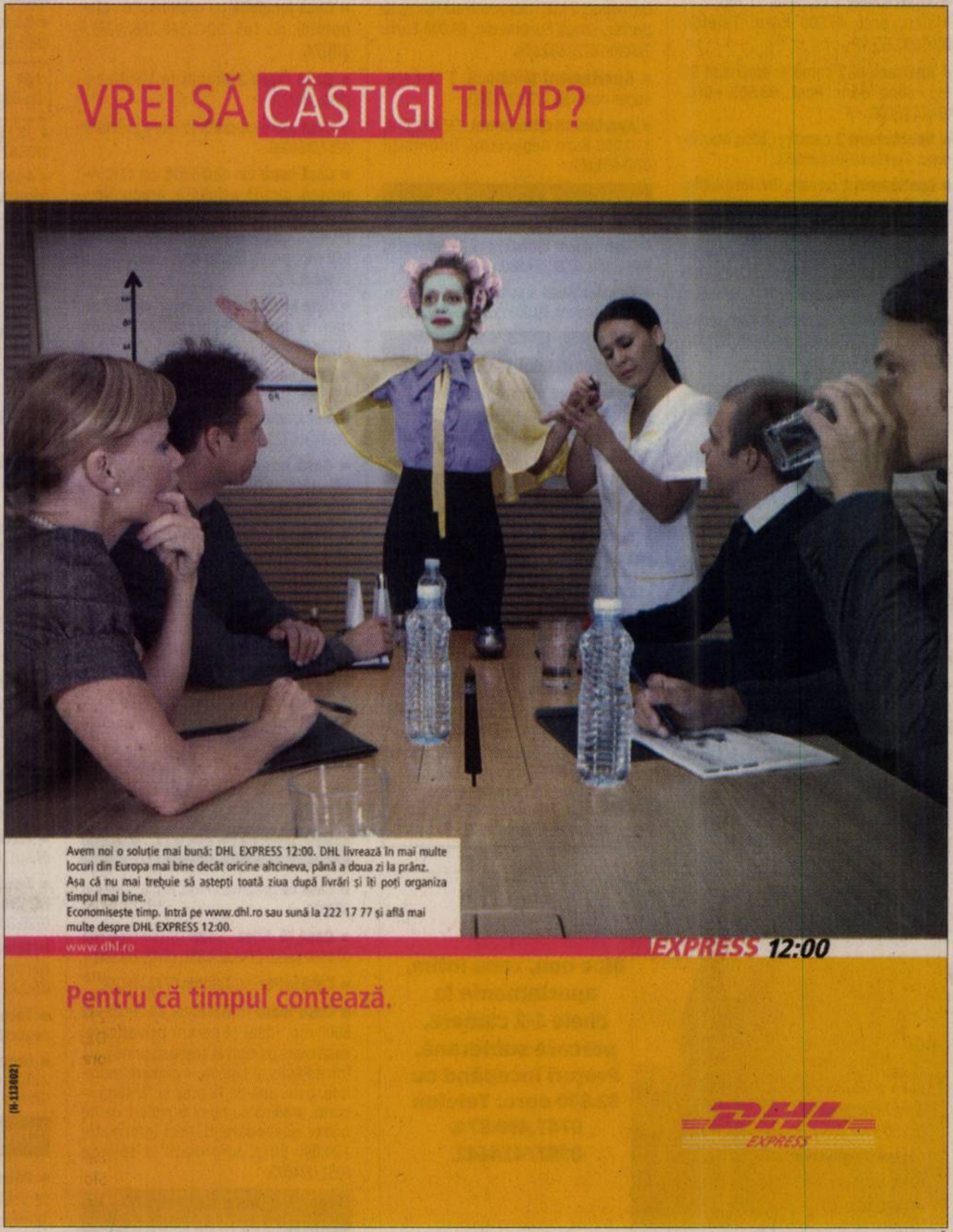

RECLAMĂ

BCR BANCA COMERCIALA ROMANA SA
SUCURSALA JUDETEANA ARAD
organizeaza
selectie pentru ocuparea postului de

Consilier client retail la SUCURSALA RETAIL IOAN SLAVICI

Conditii generale de participare
a) studii absolvite:
- superioare de lunga durata:
  - economice;
  - juridice/ tehnice si cursuri de specializare in domeniul bancar;
- superioare de scurta durata: economice;
  - medii :
  - economice ;
  - alta specialitate si cursuri de specializare in domeniul bancar;
b) vechime minima in specialitate: 1 an, din care:
  - in institutii financiar-bancare - 6 luni.
c) limba straina: Engleza-mediu

Cei interesati sunt rugati sa trimita un CV actualizat si scrisoare de intentie pe adresa de e-mail calin eugen.rotaru@bcr.ro mentionand la subiect "consilier client retail Sucursala Ioan Slavici", până la data de 26.11.2007.

(H-122613)

(H-118419)
Gardendo
tel: 0753 01 29 29
0751 16 09 62
99000 produse
la prețuri promoționale
- Pomi fructiferi - 10 RON/buc.
- Butaș de vie - 8 RON/buc.
(mai mult de 10 soiuri)
- Tuia - 50% reducere de preț
- Pământ de flori - 9 RON/sac (50L)
- Articole de grădină din lemn
- 20% reducere de preț
(articole de joacă pentru copii)

PROMOȚIE PAVAJE!
gri, 6 cm = 25 RON/mp
(Numai până în 30 noiembrie)
Așteptăm florarii și distribuitorii interesați, cu noi discount-uri

VERBITA
S.C. Verbiță S.R.L
Arad, Calea Aurel Vlaicu nr. 282
Tel.: 0257 275690
Fax: 0257 227055
Email: vanzari@verbita.ro
www.verbita.eu

Primești mai mult de la
LOGAN
- Avans 0%
- Rata de credit de doar 9,65 lei*/zi

Mai multe informații la showroom Dacia.
*Rata credit în lei prin BRD Groupe Societe Generale calculată pentru Dacia Logan Ambiance 1.4 , curs valutar 3,34 lei/euro, DAE 12,23%
(H-80289)

Orar
Luni-Vineri 8-20
Sâmbătă 8-14

Felicitări (67)

Cel mai frumos buchet de flori, însoțit de un călduros
LA MULȚI ANI!
Multă sănătate și fericire pentru
JEANINIA-LORENA ACHIM
din partea celei care te iubește cel mai mult pe lume. Mama.

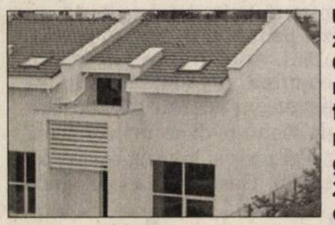

Ultimele 2 case de vânzare în microcartier, Grădiște, înșiruite, cărămidă P+1 în suprafața utilă 120 mp, 3 dormitoare, living, sufragerie, bucătărie, birou, 2 băi, 2 holuri, balcon, curte individuală 70 mp, parcare privată, toate utilitățile. Preț 95.000 euro+TVA/casă negociabil. Telefon 0724.383.521.

Vând ap. 1 cameră (01)

- **Apartament 1** cameră, ultramodern, la cheie, preț bun. Telefon 0257/250607, 0726.286.938, 0744.628.605, 0744.307.099.

Cumpăr ap. 1 cameră (02)

- **Apartament 1** cameră, etaj intermediar. Telefon 0726.777.407, 0357/424811.
- **Apartament, garsonieră**, indiferent etajul, zona, probleme financiare. Telefon 0744.542.931.

Vând ap. 2 camere (03)

- **2 camere**, Z-uri, 74 mp, la cheie. Telefon 0749.082.137.
- **Apartament 2** camere, 71 mp, Z 7, Vlaicu, preț 44.900 Euro. Telefon 0726.233.777.
- **Apartament 2** camere, amenajat 96 mp, zona Banc Post, 68.500 euro. 0740.137.002.
- **Apartament 2** camere, bloc nou finisat. Telefon 0727.836.953.
- **Apartament 2** camere, Bv. Revoluției, parter, 80 mp, decomandat, 48.000 Eu. Telefon 0744.849.390.
- **Apartament 2** camere, Calea Romanilor, 46.000 Euro. Telefon 0257/250607, 0726.286.938, 0744.628.605, 0744.307.099.
- **Apartament 2** camere, decomandat, X 4, parter înalt, recent renovat. Telefon 0723.500.888.
- **Apartament 2** camere, decomandate, parter, pe Calea Romanilor, preț 46.500 Euro negociabil, 0741.051.659.
- **Apartament 2** camere, Intim, parter, 39.800 Eu. Telefon 0748.924.105.
- **Apartament 2** camere, la cheie. Telefon 0257/250607, 0726.286.938, 0744.628.605, 0744.307.099.
- **Apartament 2** camere, la Lipova, foarte foarte urgent, la un preț mic. 0730.807.086.
- **Apartament 2** camere, Micălaca, 45.000 Euro. 0722.274.880.
- **Apartament 2** camere, UTA, et. 1, 50 mp, amenajat, mobilat, 41.000 Eu. Telefon 0723.199.579.
- **Apartament 2** camere Vlaicu-Lebăda, et. 1. Telefon 0722.786.750.
- **Apartament ultracentral** cu toate facilitățile, renovat recent, 2 camere + garaj în curte. Telefon 0741.108.182.

Cumpăr ap. 2 camere (04)

- **Apartament** 2-3 camere, plătesc imediat. Telefon 0257/212063, 0742.320.153, 0357/800953.
- **Apartament 2** camere, etaj 1-2 sau parter, cu balcon, în Micalaca. Telefon 0726.777.407, 0357/424811.
- **Apartamente** 1-2-3 camere. Plata pe loc!!! Telefon 228411, 0744.849.390.

Vând ap. 3 camere (05)

- **Apartament 3** camere, Alfa, parter, 100 mp, 49.800 Eu. Telefon 0752.514.255.
- **Apartament 3** camere, ușă metalică, termopan, 2 băi, microcentrală, garaj, la parter, lângă Euromedic, 69.000 Euro. Telefon 0722.592.679.
- **Apartament Micălaca**, 3 camere, super-renovat. 0722.274.880.
- **Apartament ultracentral**, 133 mp, preț 110.000 Euro negociabil. Informații 0741.051.659.

Vând ap. 4 camere (07)

- **Apartament ultracentral** 4 camere, în Asociație. 0722.274.880.
- **Ocazie! Vând** apartament 4 camere, super-renovat, 79.000 Euro. 0722.274.880.

Vând ap. 5, 6 camere (09)

- **Apartament ultracentral**, 5 camere, hol, bucătărie, debara, baie, 220 mp și pivniță. Preț 115.000 Euro. Telefon 0257/289378, 0740.412.309.

Vând ap. la casă (11)

- **Apartament în** casă, ultracentral, 85 mp utili, super-renovat. 0722.274.880.

ULTRACENTRAL, ÎN
casă cu 1 etaj, vând 2 apartamente, 1 apartament la parter înalt, 4 camere, dependințe, utilități, 110 mp și un apartament la parter, 1 cameră, bucătărie, WC serviciu, 2 garaje în curte, autorizate, 200 mp construibil, la subsol boxă 14 mp, complet amenajată pentru bucătărie de vară, la subsol spațiu 98 mp, parțial amenajat, cu ieșire directă la stradă, vad foarte bun. Informații 0746.258.077 persoană fizică, orele 15-21.

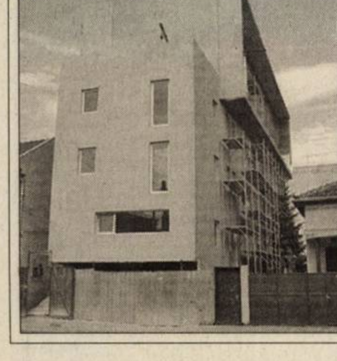

Bloc nou, zona Intim, apartamente la cheie 1-2 camere, parcare subterană. Prețuri începând cu 32.500 euro. Telefon 0747.490.874, 0357/414442.

Vând case, vile (13)

- **2 case** (curte aceeași) Pârneava, toate dotările. Telefon 288121.
- **Casă, central**, str. I.L. Caragiale 110.000 euro. Telefon 0744.592.275.
- **Casă cu** 2 nivele 650 mp zonă centrală, 229560, 0749.197.142.
- **Casă din** cărămidă, nouă, 5 camere, 150 mp construiți, singur în curte, 100 mp de curte, preț 75.000 Euro. Telefon 0722.624.706.
- **Casă în** Bujac, 5 camere, 2 bucătării, 2 băi, garaj, grădină, termotecă, aer condoționat. Telefon 0723.765.726.
- **Casă locuibilă** cu grădină, str. Clopotului, nr. 105, 0741.540.286, 0257/278174.
- **Casă mare** aranjată în Micălaca. 0722.380.551.
- **Casă mare** cu grădină mare și anexe 0257/384096.
- **Casă mare** din cărămidă, pe colț, renovată, stradă asfaltată, Aradul Nou, 4 camere, bucătărie, 2 holuri, băi, pivniță, garaj, posibilitate mansardă, 550 mp, preț 175.000 Euro, negociabil. 0744.595.025.
- **Casă Micălaca** sau schimb cu apartament 3 camere + diferență. Telefon 0723.666.874.
- **Casă nouă**, din cărămidă porotherm, 150 mp, 100 mp curte, utilități, izolație termică, acoperiș țiglă. Preț 65.000 Euro. Telefon 0722.624.706.
- **Casă nouă**, urgent, în Bujac, str. Libertății, nr. 28. Telefon 241541, mobil 0741.692.440.
- **Casă pe** Calea Radnei. Telefon 0744.544.217.
- **Casă urgent**, Bujac, zona Dinamo, str. Ghioceilor nr. 70. Telefon 241541, mobil 0741.692.440.
- **Romanilor, vilă**, lângă Policlinică, 9 Mai, Zrenjanin, 280692, după ora 15.
- **Vilă 5** camere, 3 băi, garaj, SC 190 mp, ST 400 mp, toate utilitățile. Telefon 0727.982.469.
- **Vilă nouă**, str. Munteniei, cartier Poltura. Telefon 0744.929.305, 0741.018.181.

Vând case la țară (17)

- **Casă cu** grădină în loc. Horia. Telefon 382042.
- **Casă la** Adea, 5 km Chișineu-Criș. 0745.974.892, 0748.054.881, 0742.598.532.
- **Casă la** Pecica. Telefon 0742.194.236.
- **Casă mare** în Barațca, cu teren de 5000 mp, ideal și pentru privatizare, casă mare pe colț, la șoseaua principală între Păuliș și Lipova, 4 camere mobilate, baie, apă de la oraș și fântână în curte, grădină cu pomi fructiferi, multe anexe gospodărești. Preț informativ 120.000 Euro. Informații la telefon 0257/274072.

EXPERȚI ÎN IMOBILIARE romimo.ro

EXPERȚI ÎN IMOBILIARE romimo.ro

- **Casă nouă** ieftin în Chișineu-Criș. Telefon 0745.144.123.
- **Casă sat** Julița, Valea Mureșului, lângă pădure și pârâu, 8.500 euro. 0724.490.244.

CASĂ SEMLAC,
preț 40.000 euro, negociabil. Telefon 0727.615.078.

CASĂ ZERIND
nr. 139, ideal privatizare, central, la șoseaua Arad-Oradea, 1.000 mp. Telefon 0729.456.699.

- **Case și** terenuri la Bătania, Ungaria, la preț bun, 0724.590.747, 0744.522.034, 0722.714.995.
- **Două case** la Adea cu 2.800 mp fiecare. 0745.974.892, 0742.598.532.

OFERTĂ: CASE
+ teren în Mândruloc. Prețuri între 48.000 - 78.000 euro. Telefon 0723.403.222.

Vând garsoniere (19)

- **Ocazie! Vând** garsonieră Banu Mărăcine, 27.000 Euro, negociabil. 0722.274.880.

Cumpăr garsoniere (20)

- **Garsonieră, exclus** Vlaicu. Telefon 0726.777.407, 0357/424811.

Vând terenuri (21)

- **0,5** locuri, 413 mp, 18,3/22,5, cu utilități, acceptăm variante, 0765.257.753.

1,50
ha Zădăreni. Telefon 0357/806319.

- **2 ha** pământ la Mândruloc. 0720.679.836.
- **4-10** ha la șosea, aproape de Nădlac, persoană fizică, 0722.257.409.
- **4,5** Ha pășune, zona Nadăș, lângă apă și curent electric. Telefon 0257/372451, 0740.504.404.
- **900 mp** teren pentru casă în Vladimirescu. Telefon 0743.008.434.
- **Arieșeni, teren** construcție cabană, zonă deosebită, utilități, certificat urbanism, eventual schimb. Telefon 0722.257.409.
- **Grădină 1000** mp în Miniș. Telefon 0257/289378, 0257/461017.
- **Grădină intravilan** 1080 mp la stradă principală Radna - Lipova. Telefon 216157.
- **Grădină intravilan** 15 ari în Sâmbăteni. Telefon 216157.
- **Loc de** casă în Călugăreni, 940 mp, 15.000 Euro. 0729.891.731.
- **Locuri case** cu aprobări construcții și număr casă. Preț negociabil. Telefon 0721.795.296.
- **Teren 1**,5 ha, FS 56,61 ml, vis-a-vis de Piața auto (Vlaicu). Telefon 0744.828.934.
- **Teren arabil**, 10 ha, zona Gai - Iratoș, 3.500 Euro/ha. Telefon 0728.129.650.
- **Teren intravilan** 40.000 mp în Aradul Nou (colonie). Informații telefon 0728.010.336.
- **Teren intravilan** în Miniș. 0723.572.708, 0724.110.882.
- **Teren intravilan** Micălaca, 7400 mp, 2 FS, 100 Euro/mp. Telefon 0257/250607, 0726.286.938, 0744.628.605, 0744.307.099.
- **Teren între** Arad și Șofronea pentru parcare lângă parcarea Filip. Telefon 0742.470.984.
- **Teren zona** Aeroport, 20 Euro/mp, negociabil. 0722.274.880.
- **Urgent! Teren** intravilan 500 mp în Zimand Cuz cu 18 Euro mp. Telefon 0722.621.602.

Cumpăr terenuri (22)

- **Pământ agricol**, pășune, fâneață, vecinătatea Aradului, plătesc imediat. Telefon 0257/212063, 0742.781.651.

EURO - GSM

EURO-GSM este cel mai important dealer național Orange, cu peste 130 magazine în peste 60 de localități și peste 500 de angajați. Fiind o companie în continuă dezvoltare, avem nevoie de persoane inteligente, ambițioase, harnice care doresc să-și dezvolte cariera într-o echipă puternică.

SHOP SUPERVISOR
Arad

Principale Atribuții:
- Monitorizarea activității magazinelor din aria de activitate
- Oferă consultanță Shop Managerilor
- Dezvoltă strategii regionale pentru creșterea succesului magazinelor supervizate.

Cerințe:
- Experiență în vânzări min 3 ani
- Experiență în coordonare echipe
- Studii superioare
- Dorința de perfecționare profesională.

Oferim:
- Oportunitatea de a lucra într-o companie axată pe dezvoltarea profesională și promovarea oamenilor.

CV-urile se trimit la:
hr.recrutare@telefoane-mobile.ro

PRIMĂRIA COMUNEI APATEU

vinde la licitatie publica in data de 30 .11.2007, ora 9.00, un autoturism DAEWOO CIELO, an fabricatie 2004, 82.000 km parcursi , la pretul de pornire de 14.500 lei.Caietul de sarcini costa 30 lei si achizitionarea lui este conditie de calificare pentru licitatie. Licitatia se va repeta saptamanl, in ziua de vineri, pana la vanzare.
Informatii suplimentare la telefon 0257/327 301.

(H-122594)

EXPERȚI ÎN IMOBILIARE romimo.ro

TEREN AGRICOL.
Telefon 0744.359.024 sau 0257/280234.

TEREN ARABIL
în Micălaca, cu grad de fertilitate peste 3, 0753.295.099.

Vând spații comerciale (25)

SEDIU FIRMĂ
central 130 mp birouri, 300 mp parcare, 320.000 Eu negociabil sau închiriez 1.500 Eu/lună. Informații 0741.051.659.

SPAȚIU COMERCIAL
(birouri) central, 154 mp, cu acces stradal cu chiriaș. Telefon 0744.531.875.

SPAȚIU COMERCIAL
cu TEREN, total 540 mp, persoană fizică, Calea Victoriei, nr. 7. Telefon 0744.568.881.

VÂND (ÎNCHIRIEZ)
HALĂ 1.200 mp aproape de centură, amenajată birouri 270 mp + ATELIER 200 mp + DEPOZT 730 mp total teren 3.800 mp. Telefon 0744.544.217.

VÂND GHERETĂ,
Piața Obor, utilată complet, pentru pizzerie. Telefon 0741.108.182.

VÂND SAU
închiriez BAZĂ PRODUCȚIE Sântana - 1200 mp - industrie ușoară toate utilitățile. Telefon 0722.274.832.

Vând alte imobile (27)

- **Vând imobil** parter + etaj 800 mp ideal sediu firmă, bloc apartamente, motel. Telefon 0740.212.750.

Imobile chirii (29)

- **Dau în** chirie vilă în Moneasa. Telefon 252335, 0740.642.277.
- **Doresc să** iau în chirie 40-70 hectare pășune. Telefon 0744.960.548.
- **Închiriez 2** apartamente, stradal Mărășești 31, pentru birouri, cabinete, activități notariale, mică publicitate. Telefon 0741.977.612.

urbanna | mureș300

Micălaca, zona 300, bd. N. Titulescu
2 blocuri noi, 76 de apartamente
una, două și trei camere
suprafețe de până la 232 m²

0748 123 454
0748 123 455
0257 338 366 www.urbanna.ro

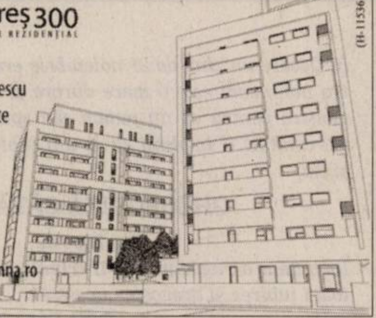

(H-115361)

SC CONSULT INVESTMENT SRL

Organizeaza **cursuri:**

- Inspector resurse umane;-Tehnici de negociere;-Tehnici de vanzare;-Agent vanzari ; -Auditor de mediu;-Auditor in domeniul calitatii; -Contabilitate-aplicatii practice; -Contabilitate si aplicatii pe calculator; -Managementul sanatatii si securitatii in munca;-Limbi straine:italiana,engleza,germana,spaniola,franceza, romana.

Informatii:Arad, B-dul Revolutiei nr. 62
Tel: 212196; 0723177328; 0745403892

(H-122581)

Curațătorie ecologică la standarde europene

Angajează

- femeie pentru curățat, spălat și călcat haine

Condiții avantajoase. Tel 0723 212.166

RESIDENCE
Bermo Group

66 de apartamente
premium
cartierul Funcționarilor

www.bermo.ro

0257 228 565
0728 458 458

Bermo Group

(H-122583)

Beneficiarul Consiliul Județean Arad, cu sediul în Arad, Bulevardul Revoluției, nr. 75 anunță elaborarea primei versiuni a Planului Județean de Gestionare a Deşeurilor şi declanşarea etapei de încadrare pentru obținerea autorizației de mediu.

Documentul se găseşte la Consiliul Județean Arad, Bulevardul Revoluției nr. 75 şi la proiectant S.C.Interdevelopment SRL, cu sediul în Bucureşti, Splaiul Unirii, nr.223, et.I, sector 3 şi poate fi consultant zilnic între orele 9 – 12. Publicul poate transmite în scris comentarii şi sugestii la sediul Agenției Regionale de Protecția Mediului Timişoara din str. Amurgului nr.1 în termen de 18 zile calendaristice de la data prezentului anunț. (H-122573)

(H-122473)

ACTIV GRUP IPURL

Cu sediul în Arad, str. Tribunul Buteanu, nr.1, ap.1, lichidator judiciar al **SC TRANS ADY COMPANY SRL**, inmatriculata la ORC sub nr. J02/156/2000, C.U.I. 12820608, debitor în dosar nr. **8871/108/2006**, aflat pe rol la Tribunalul Arad, anunță vânzarea la licitație publică, conform prevederilor Legii 85/2006 a a imobilului,proprietatea debitoarei, **"Intravilan cu casa S+P+M"**, situat în loc. Arad, Str. Pescăruş nr. 73/B, CF nr. 2808 SÂNICOLAU MIC, nr. top. 335-336/b/1/2, teren în suprafață totală de 500 mp prețul minim de începere a licitației de **294.390 lei**.

Licitația va avea loc în data de **27.11.2007, ora 13^{00} la sediul lichidatorului judiciar.** Garanția pentru înscrierea la licitație este de 10% din valoarea de pornire. Înscrierile şi achitarea garanției de participare la licitație se pot face până cu **1 ora înainte** de începerea licitației. Regulamentul de organizare a licitației şi relații suplimentare se pot obține la sediul ACTIV GRUP IPURL, tel. 214821, sau 0744.697814.

(H-122473)

ACTIV GRUP IPURL

Cu sediul în Arad, str. Tribunul Buteanu, nr.1, ap.1, lichidator judiciar al **SC SIDSTEL SRL**, CUI 1693688, dosar nr. 2401/108/2007 pe rol la Tribunalul Arad, anunță vânzarea la licitație publică conform prevederilor Legii 85/2006 a următoarelor bunuri mobile: autoturism dacia papuc, la prețul de 10.000 lei; fierăstrău multilamă, la prețul de 15.000 lei; circular masa mobila, la prețul de 8.000 lei; piulițe cu giară, diverse dimensiuni, alte materiale şi utilaje de tâmplărie. Lista completă cuprinzând bunurile scoase la licitație şi regulamentul de organizare a licitației pot fi consultate la sediul ACTIV GRUP. La prețul de adjudecare se adaugă TVA. Licitația va avea loc în data de **27.11.2007, ora 14^{00}**, la secția de tâmplărie proprietatea debitorului, situată în Arad, str. Constituției, FN. Garanția pentru înscrierea la licitație este de 10% din valoarea de pornire. Înscrierile şi achitarea garanției de participare la licitație se pot face până cu **1 ora înainte** de începerea licitației. Regulamentul de organizare a licitației şi relații suplimentare se pot obține la sediul ACTIV GRUP IPURL, tel. 214821, sau 0744.697814.

CAMERA DE COMERȚ, INDUSTRIE ŞI AGRICULTURĂ A JUDEȚULUI ARAD
EXPO ARAD INTERNAȚIONAL

CENTREX

PATRONAT DE:

Co-organizatori:

ecomediu
Târg de mediu

CONFERINȚA NAȚIONALA
PRACTICI ȘI EXPERIENȚE ÎN PROTECȚIA MEDIULUI

21-23 Noiembrie 2007
Expo Arad Internațional

PROGRAM DE VIZITARE:
Zilnic între orele 10-18

Parteneri media:

Colaboratori:
UNIVERSITATEA DE VEST "VASILE GOLDIȘ" ARAD
AGENȚIA DE PROTECȚIA MEDIULUI ARAD
COLEGIUL TEHNIC DE CONSTRUCȚII ȘI PROTECȚIA MEDIULUI ARAD

Sponsori:
A-S-A

(H-620005)

S.C. CONSTRUCȚII RUTIERE S.A. ARAD,
str. Digului nr. 1

organizează licitație publică în data de 23.11.2007, ora 10, pentru:

- **AUTOTURISM DACIA 1310**
- **IFRON**
- **AUTOBASCULANTĂ RABA 16 to**
- **CILINDRU COMPACTOR**

Relații suplimentare la tel. 0257/259.621.

(H-122287)

(H-122473)

ACTIV GRUP IPURL

Cu sediul în Arad, str. Tribunul Buteanu, nr.1, ap.1, lichidator judiciar al SC GALVANO PROD SRL, cod fiscal R 6111725, anunță vânzarea la licitație publică conform prevederilor Legii 85/2006, a imobilului situat în loc. **Arad str. Sinaia, nr.17, ap.9**, format din Supraedificate - construcții în suprafață totală de **494 mp**, înscris în CF nr. 61658 Arad, cu prețul minim de începere a licitației de **140.000 lei**. Licitația va avea loc în data de **27.11.2007, ora 12^{00}** la sediul lichidatorului judiciar. Garanția pentru înscrierea la licitație este de 10% din valoarea de pornire. Înscrierile şi achitarea garanției de participare la licitație se pot face până cu **1 ora înainte** de începerea licitației. Regulamentul de organizare a licitației şi relații suplimentare se pot obține la sediul ACTIV GRUP IPURL, sau la tel. 214821, mobil 0744.697814.

HOLDING ATLASSIB
SC TRANSDARA SA ARAD
ANGAJEAZA

SOFERI AUTOBUZ INTERN SI INTERNATIONAL:
Conditii:-permis de conducere ctg.B,C,E,D.
-domiciliul in Arad sau loc. limitrofe,tel.
-experienta min 3 ani ca sofer
-atestat profesional transport persoane.

GESTIONAR CARBURANTI SI LUBREFIANTI:
Conditii:- studii medii (liceul)
-domiciliul in Arad,tel.
-cunostinte de operare PC
-cu sau fara experienta in domeniu

OFERIM: - conditii de munca deosebite
-salarii atractive si bonuri de masa
-cazare(pt.soferi)

Doar cei selectati vor fi anuntati
Relatii la tel.256308,256309,fax:256302 sau la sediul societatii din Arad,str.Liviu Rebreanu nr.95.
E-mail:transdara.office@atlassib.ro

(H-122344)

ARTEX SCM

cu sediul în Arad, str. Ioan Vidu nr. 1-3 (lângă cinema Dacia)

angajează în muncă pentru perioadă nedeterminată confecționeri la maşină sau cunoscători ai meseriei.

- *Lucru într-un singur schimb.*
- *Salarii avantajoase.*
- *Oferim tichete de masă.*

Informații tel. 0257/253.726; 0357/408.275 sau la secretariatul societății.

ACTIV GRUP IPURL cu sediul în Arad, str. Tribunul Buteanu, nr.1, ap.1, lichidator judiciar al **SC PANONIA FLOWERS SRL**, nr. ORC J02/602/1997, cod fiscal R 9984597, dosar nr. 900/2006 aflat pe rol la Tribunalul Arad, anunță vânzarea la licitație publică conform prevederilor Legii 85/2006 a a imobilului, **„intravilan cu casa"**, situat în localitatea Miniş, nr. 215, jud. Arad intabulat în C.F. 875 / Miniş, nr. top 533-535/a/1 si C.F. 1279 / Minis, nr. top. 533-535/a/2, teren în suprafață totală de **1663 mp** prețul minim de începere a licitației de **135.000 lei**. Licitația va avea loc în data de **27.11.2007, ora 14^{00}**, la sediul lichidatorului judiciar. Garanția pentru înscrierea la licitație este de 10% din valoarea de pornire. Înscrierile şi achitarea garanției de participare la licitație se pot face până cu **1 ora înainte** de începerea licitației. Regulamentul de organizare a licitației **şi** relații suplimentare se pot obține la sediul ACTIV GRUP IPURL, tel. 214821, sau 0744.697814. (H-122473)

SC Enel Distribuție Banat SA
Unitatea Teritorială Arad

organizează la sediul societății din Arad, B-dul Iuliu Maniu, nr. 65 - 71, camera 107, în data de 29.11.2007 începând cu ora 11,00 licitație deschisă în vederea valorificării transformatoarelor aprobate la casare.

Toate datele necesare, inclusiv prețul de deschidere a licitației pot fi aflate la Biroul Administrare Patrimoniu telefon 205765 - ing. Ioan Măietec

(H-122363)

PROGES®
PARCHET / MOCHETA / COVOARE / PVC / LAMBRIURI / UȘI

ANGAJEAZĂ

REPREZENTANT VÂNZĂRI ÎN MAGAZIN

Cerințe:
cunoştințe operare PC, seriozitate, experiența în vânzări constituie un avantaj

Oferim:
pachet salarial atractiv, lucru într-o companie în plină expansiune

CV-urile se trimit pe fax la nr. 0257/218.940 sau pe e-mail la crinel.catanas@proges.ro, cu specificarea postului.

(H-122123)

(H-122473)

ACTIV GRUP IPURL

Cu sediul în Arad, str. Tribunul Buteanu, nr.1, ap.1, lichidator judiciar al **SC SIDSTEL SRL**, CUI 1693688, dosar nr. 2401/108/2007 aflat pe rol la Tribunalul Arad, anunță vânzarea la licitație publică conform prevederilor Legii 85/2006 a imobilului «Intravilan cu hală», teren în suprafață de **2.387 mp**, situat în loc. Arad, str. Constituției, FN, înscris în CF nr. 6427 Aradul Nou, nr. Top 4327/1/140/1/1/2/1/16, cu prețul minim de începere a licitației de **1.700.000 lei**. Licitația va avea loc în data de **29.11.2007, ora 12^{00}**, la adresa: Arad, str. Constituției, FN. Garanția pentru înscrierea la licitație este de 10% din valoarea de pornire. Înscrierile şi achitarea garanției de participare la licitație se pot face până cu **1 ora înainte** de începerea licitației. Regulamentul de organizare a licitației şi relații suplimentare se pot obtine la sediul ACTIV GRUP IPURL, tel. 214821, sau 0744.697814.

Decese (75)

Cu adâncă durere în suflet, anunţăm încetarea din viaţă,

la vârsta de 74 ani, a celei care a fost

ZÁMBÓ ELISAVETA,

cea mai iubită soţie, mamă şi bunică. Înmormântarea va avea loc astăzi, 21 noiembrie 2007, ora 13, la Cimitirul Eternitatea, de la Capela principală.

Familia îndurerată: soţul Andrei şi nepoatele Loredana cu soţul Liviu şi Moni cu Andrei

---

Cu sufletele zdrobite de durere anunţăm încetarea fulgerătoare din viaţă a iubitei noastre fiice, soţie, mamă, bunică, soră şi mătuşă

SILVIA ŢÎRU,

la vârsta de 61 ani.

Înnormântarea va avea loc astăzi 21 noiembrie 2007, în Sînicolau-Mic, la orA 14 (str. Steagului nr. 84).

Familiile îndoliate: Păcurar,Ţîru, Păun, Uşvat, Horgoş

Cu nemărginită durere, anunţăm încetarea din viaţă a celui care a fost soţ, tată, bunic, socru,

OAE GHEORGHE,

după o lungă şi grea suferinţă, la vârsta de 75 ani.

Înmormântarea va avea loc astăzi, 21 noiembrie 2007, la Cimitirul Micălaca, ora 13. Nu te vom uita niciodată!

Soţia, fiica, nepoţii, ginerele

Anunţăm trecerea în eternitate la vârsta de 94 de ani a mamei, bunicii şi străbunicii noastre

TARKO VILMA.

Înmormântarea va avea loc în data de 22 noiembrie, de la domiciliul din Ineu str. Eminescu nr. 27.

Familiile Man, Armeană şi Pop

Cu adâncă durere în suflet anunţăm încetarea din viaţă a iubitei noastre bunici,

BRADIN MARIA

a trăit 93 ani.

Înmormântarea va avea loc, joi 22 noiembrie 2007, ora 15, la Cimitirul Pomenirea. Odihnească-se în pace!

Familiile îndoliate Bradin, Boldor

Condoleanţe (110)

Suntem alături de colega noastră, prof. Tatiana Epure în marea încercare pricinuită de moartea tatălui. Transmitem sincere condoleanţe familiei îndoliate!

Colegii de la Şcoala Generală şi Grădiniţa Grăniceri

Transmitem sincere condoleanţe doamnei diriginte prof. Tatiana Epure la despărţirea de tatăl drag.

Elevii clasei a VI -A, de la Şcoala Generală Grăniceri

Suntem alături de familia Dănuţ la trecerea în neființă a celui care a fost

învăţătorul nostru

DUŞAN IOAN.

Sincere condoleanţe din partea familiilor

Creţ, Căprar şi Ghiţ

Suntem alături de colegul nostru Bădăcean Dumitru în marea durere pricinuită de pierderea tatălui drag. Sincere condoleanţe!

Colegii de la Apă 2

Suntem alături de familiile Jucu şi Ivaşcu în durerea pricinuită de moartea tatălui

IVAŞCU TEODOR.

Dumnezeu să-l odihnească în pace!

Barbara şi Victor Jucu

Calde mulţumiri tuturor celor care prin prezenţă, cuvinte şi flori au fost alături de noi în momentele grele ale despărţirii de fiica noastră

LETIŢIA DRANICI.

Întreaga noastră recunoştinţă şi consideraţie se îndreaptă în mod special către colegii de serviciu de la Spitalul Clinic Judeţean de Urgenţă Arad, către medici şi asistente care până în ultima clipă au încercat imposibilul pentru a salva viaţa celei care va rămâne pentru toţi şi pentru totdeauna,

LETA.

Dumnezeu să odihnească în linişte şi pace sufletul ei generos!

Mama şi tata

O parte din sufletul nostru a plecat odată cu cel care a fost soţ, tată, bunic şi socru,

DIACONESCU MARIN.

Familiile veşnic îndoliate Diaconescu şi Kramer mulţumesc tuturor celor care le-au fost alături prin prezenţă sau gând.

Mulţumim pe această cale tuturor celor care au fost alături de noi la trecerea în neființă a celui care a fost iubitul nostru soţ, tată şi bunic,

NEGRĂU DIMITRIE MANOILĂ,

din Socodor.

Dumnezeu să-l odihnească în pace!

Familia îndoliată

Comemorări (76)

Păstrăm vie amintirea celui care a fost

col. (r) CONSTANTIN PORUMB,

la 40 de zile de la trecerea sa în veşnicie. Mulţumim celor ce ne-au fost alături prin mesaje, flori, prezenţă în acele clipe grele. Dormi în pace!

Familia îndoliată

S-a scurs un an de dor pentru cel care a fost

SORIŢEU VASILE ALEXA,

din Iacobini.

Ne-au rămas doar amintirile frumoase petrecute împreună!

Familia

În fiecare an ziua de 21 noiembrie era o sărbătoare pentru noi, acum este o mare durere şi tristeţe în sufletele noastre pentru că nu putem să-i spunem La mulţi ani, azi când ar fi împlinit 40 de ani iubitul nostru soţ, tată şi fiu,

GHEORGHIŢĂ CĂTĂLIN,

din Lipova.

Închinăm o rugăciune şi îi trimitem acolo unde este el toată iubirea şi dragostea noastră!

Soţia Dana, fiul Alin şi părinţii

Azi, 21 noiembrie 2007, când ar fi împlinit 40 ani, ar fi trebuit să-i spunem La mulţi ani fratelui nostru drag

GHEORGHIŢĂ CĂTĂLIN - MIRCEA.

Îl rugăm pe bunul Dumnezeu să-l odihnească în pace şi îi trimitem în cer cele mai frumoase flori din lume! Te vom iubi mereu!

Fratele Leonid, Delia, Lucica şi familia Tomuţia

Azi, 21 noiembrie,

CĂTĂLIN GHEORGHIŢĂ

ai fi împlinit 40 de ani, un simplu La mulţi ani ţi-ar fi stârnit zâmbetul şi ţi-ar fi luminat chipul, dar acum ne dă o lacrimă amară şi îţi umplem mormântul cu flori şi lumânări aprinse. Rugăm pe bunul Dumnezeu să te ierte şi să te odihnească în pace!

Colectivul SC Elcotrans SRL

Ne-ai părăsit acum 19 ani, lăsându-ne trişti pentru tot restul vieţii, dragul nostru soţ şi tată

MAIER DUMITRU,

din Pilu.

Soţia Floare, copiii Tuţu şi Viorica cu familiile

Anunţurile de deces se publică GRATUIT!

Program mica publicitate

luni-vineri: 8,00-19,00

sâmbătă: închis

duminică: 9,00-12,00

Servicii funerare

IN MEMORIAM „KUKI"

SERVICII FUNERARE COMPLETE

Str. M. Eminescu nr. 4 ÎN CURTE

Tel.: 211.929 - 0723.343.964 0357.801.644

NON STOP !

OFERA

SICRIE
ACCESORII FUNERARE
TOALETAT-ÎMBĂLSĂMAT
CAPELA DEMIAN
CAPAC SICRIU FRIGORIFIC
INCINERĂRI

GRATUIT

TRANSPORTUL sicriului la domiciliu în Arad

REDUCERE 20 %

la sicriu clienţilor care fac toate serviciile cu firma.

TRANSPORT intern şi internaţional

Tristă a fost seara, când moartea te-a răpit, plecând din lumea aceasta, lăsând durere-n suflet celor care te-au iubit. Au trecut 6 ani de când la ceruri tu, TATI, ai plecat,

GHEORGHE UNGUREAN,

din Grăniceri.

Când florile îngenunchează și se sting,/ În casa unde ai stat nu mai rămâne/ Decât tristețe și ochi care plâng,/ Așteptând ceva ce nu mai vine.

Soția Veturica, fiicele Codruța și Loredana cu familiile

Pios omagiu, dragi amintiri, lacrimi și regrete la 3 ani de la trecerea în eternitate a celui care a fost

BARBU MIHAIL MARIUS.

Dumnezeu să-l odihnească în pace!

Mama Danița și fratele Gheorghe cu familia

Astăzi se împlinesc 25 de ani de la decesul celui care a fost un om deosebit, un soț și tată de excepție -

MIHAI GIURGIU.

Dumnezeu să-l odihnească!

Familia

• **Închiriez 2** camere, amenajat, utilat, mobilat, 200 Euro/lună. Telefon 0727.982.469.

• **Închiriez 3** camere, mobilat, utilat lux, 400 Euro/lună. Telefon 0727.982.469.

ÎNCHIRIEZ APARTAMENT
2 camere, decomandat, utilat și mobilat, situat pe Calea Romanilor, bloc turn, etaj 3, chiria 200 Euro, începând cu 1.12.2007. Telefon 0744.307.099.

• **Închiriez apartament** mobilat, 2 camere, Vlaicu, bloc X 19. Telefon 0720.085.223.

• **Închiriez apartament** ultracentral, 3 camere, mobilat și utilat. Telefon 0723.828.937, 0742.087.373.

• **Închiriez apartament** ultracentral în vilă, 2 camere, mobilat, 600 Euro/lună. 0722.274.880.

• **Închiriez cameră**, bucătărie, baie, gaz, lângă Teatru. Telefon 0751.965.847.

• **Închiriez casă** mobilată în Grădiște, toate facilitățile, 450 euro + garanție. Telefon 0753.415.814.

• **Închiriez casă** singur în curte și vând convector pe gaz. Telefon 0357/310029, 0753.368.150.

• **Închiriez garsonieră** central mobilată și utilată totul nou. Telefon 0729.256.151.

• **Închiriez garsonieră**, confort I, mobilată, utilată, 150 Euro/lună. Telefon 0727.982.469.

Chirii spații comerciale (88)

ACUM ÎNCHIRIEZ
DEPOZITE și LINIE ferată pentru încărcare descărcare, 0724.383.521.

SPAȚIU COMERCIAL,
71 mp, Micălaca, 500 parc. 0742.969.464.

Oferte împrumuturi (34)

OFERIMA VALUTĂ!
6-36 luni! PLATA FINAL! POSIBILITĂȚI PRELUNGIRE! 0257/279512, 0726.842.692, 0743.787.609.

OFERTĂ! VALUTĂ
RAPID cu 4% PLATA LA FINAL. Telefon 0721.492.429.

Auto românești (36)

• **Vând ARO** 244, 1.500 euro. 0724.490.244.

• **Vând Dacia** Solenza 2004, galbenă, servo, airbag, stare perfectă, preț 3.700 Eu, negociabil. Telefon 0746.498.537.

SUNTEM EXPERTI IN PIATA AUTO!
bestauto.ro

Auto străine (37)

SUNTEM EXPERTI IN PIATA AUTO!
bestauto.ro

• **Vând BMW** 320 Touring, 2004, Euro 4, 150 CP, 6 viteze, piele, navigație etc., full option, se oferă factură, se poate deduce TVA. Informații telefon 0723.513.102.

• **Vând Ford** KA 1,3i, 2000, aer condiționat, geamuri electrice, ABS, înmatriculat, 50.500 km. Telefon 0722.327.526.

• **Vând Ford** Mondeo (Ghia) Euro 4, 2001, full-full, preț 7.950, negociabil. 0745.783.931.

• **Vând Ford** Mondeo, adus recent, nr. Franța, valabile 2 ani. Telefon 0746.372.860.

• **Vând Opel** Astra TDI, an 2003, bleumarin, full extrase, 8.700 euro. Telefon 0744.680.777., zilnic după ora 10.00.

• **Vând Peugeot** 206 1,4i, stare excepțională, an 2006, 5.200 km, multe extrase, culoare roșu, 8.550 Euro. 0724.872.567 sau 0753.817.201.

• **Vând Peugeot** 206 Diesel, din 2002, negociabil, 6.800 Euro. Telefon 284102, 0723.179.815.

• **Vând Peugeot** 206 Tuning, negru metalizat, la un preț mic sau cumpăr talon. 0749.366.289.

• **Vând Renault** 21 Nevada GT.X break 4+1, gri metalizat, acte la zi, VT 2008 dec., stare perfectă funcționare, închidere centralizată, preț 2.000 Eu, negociabil. Telefon 0257/257962, 0747.794.238.

• **Vând Renault** Kangoo, 1,5 Diesel, an 2003, 5.900 euro. Telefon 0744.592.275.

• **Vând Skoda** Favorit, stare foarte bună, 2.200 euro, negociabil. 0723.538.172, 0744.260.205.

VÂND URGENT
Ford Escort Combi, 1995, 1,6 benzină, 140.000 km. Preț 3.000 Euro. Telefon 0722.488.032.

• **Vând urgent** Ford Scorpio, motor 2.000 cmc, închidere centralizată, geamuri electrice, culoare albastru metalizat, spoiler, preț 2.500 euro. Telefon 0729.074.394.

• **Vând Volkswagen** Tuăreg, stare perfectă. 0722.380.551.

• **Vând VW** Bora an 2001 gri metalizat, AC, ETP, ASR, ABS, navi, preț 9.000 Eu, negociabil, 0744.900.201.

• **Vând VW** Golf II număr zoll, 4 cauciucuri iarnă cu jantă 170x70x13, 0722.381.746.

• **Vând VW** Golf IV (5 uși), argintiu an 2003, înmatriculat, full (fără piele). Telefon 0747.433.237. sau 0727.953.626.

• **Vând VW** Pasat Combi, 131 CP, an 2003, preț, 10.700 euro, negociabil 120.000 km reali. Vând Suzuki Ignis 1.300 benzină, an 2005, 12.000 km reali, preț 6.650 euro. 0740.252.877.

SUNTEM EXPERTI IN PIATA AUTO!
bestauto.ro

• **Vând VW Passat 1,9 TDI Limuzină, fabricație 2006, negru metal, dublu climatronic, 12 airbag, ABS, ESP, geamuri, oglinzi, faruri electrice, jante aluminiu, radio CD, km 51.000, înmatriculat recent, preț 16.900 Euro. Telefon 0740.120.741, 0722.706.535.**

• **Vând VW** Sharan 1,9 TDI an 1998 argintiu, avariat (motor intact) înmatriculat pe PF preț 3.500 Eu. Telefon 0724.200.402, 0745.435.185.

Camioane, remorci (39)

• **Vând autospecială** Roman (micuța americană), 1992, înmatriculată. Telefon 0740.460.373.

Utilaje, unelte, industriale și agricole (40)

• **Vând tractor** forestier. Telefon 0743.124.707.

• **Vând tractor** german Kramer. Informații telefon 461189, seara.

• **Vând tractor** U 550 și U 650, plug și cultivator. Telefon 0752.219.080.

• **Vând tractor** U 650 înmatriculat, semănătoare păioase, instalație de ierbicidat și împrăștiat îngrășăminte. Telefon 0745.638.004.

Piese, accesorii (42)

• **Vând piese** buldozer S1500, S650. 0726.253.412.

Garaje (43)

• **Caut să** închiriez garaj, zonă centrală. Telefon 0744.888.408.

Mobilier și interioare (47)

VÂND COLȚARE,
CANAPELE, FOTOLII noi, diverse culori și dimensiuni, 286069.

• **Vând mobilă** Nădlac, producție 1967 din lemn, furnir nuc. Telefon 0788.628.428.

VÂND MOBILĂ
Rejoans, dintr-un lot ce a fost destinat pentru export și congelator Arctic nou, nefolosit. Telefon 0357/805843, miercuri, joi, vineri, între orele 15-18.

• **Vând urgent** mobilă de dormitor (veche), model curbat, culoare neagră. Preț 500 Euro. Telefon 0722.488.032.

Televizoare (48)

• **Vând TV** color Philips diagonala 55 cm, telecomandă. Telefon 0357/412794.

Materiale de construcții (53)

ABC-UL
vinde BALAST, NISIP, LEMNE FOC, duc MOLOZUL, 0744.987.273, 255672.

ABC VINDE
BALAST, NISIP, LEMNE FOC, duc MOLOZUL, 0742.655.913, 255672.

ABIA ACUM
aduc avantajos BALAST, NISIP, preferabil 3 mc, 0740.120.697.

VÂND BOLȚARI,
PAVELE, BORDURI STÂLPI, executăm MONTAJ, 0722.621.600, 0722.870.752, 283683.

VÂND CONVENABIL
LEMNE FOC TĂIATE, esență tare. Telefon 278338, 0721.592.572.

VÂND
EN-gros FIER BETON FASONAT și NEFASONAT. Micalaca, 0257/219400, 0788.909.642.

VÂND LEMNE
FOC TĂIATE, ARO camionetă, 0357/422644.

VINDEM PLASĂ
DE GARD 4.50 RON/mp - toate înălțimile, CUIE, BURLANE, COTURI DIN TABLĂ, SÂRMĂ DE BALOTAT, RABITZ 1.80 RON/mp , ETC. Str. Vrabiei 4. Telefon 289997, 0357/404000, 0744.289.997. www.garduri.ro

VINDEM PLASĂ
SUDATĂ, PLASĂ GARD, CUIE, la cele mai mici prețuri, str. Independenței, nr. 7 (Bujac). Telefon 0745.066.840, 273785.

Electrocasnice (56)

FRIGORIFICE COMERCIALE: VITRINE, LĂZI, DULAPURI, MESE INOX FRIGO. ELECTROCASNICE: TV, MAȘINI SPĂLAT, FRIGORIFICE, MOBILIER RATE
MADONA LIPOVA,
0744.796.542.

• **Vând congelator**, ladă frigorifică, combină frigorifică, frigider, aspirator, Calea Radnei 151, 0743.662.845.

• **Vând mașină** de spălat automată de la 300 Ron, Calea Radnei 151, 0743.662.845.

• **Vând mașini** de spălat automate. Telefon 0746.959.760.

Plante și animale, agroalimentare (57)

• **Cumpăr grâu** și porumb. Telefon 0745.395.299.

• **Cumpăr porumb** boabe. Telefon 0728.055.639.

• **Cumpăr telemea** 8 lei/kg. 0749.093.254.

PEPINIERĂ, VINDEM
POMI FRUCTIFERI, ARBUȘTI FRUCTIFERI, ARBORI ORNAMENTALI și TRANDAFIRI, diferite specii, ȘARUSI IOSIF. Telefon 0744.635.011, 0744.301.119, 0257/535058.

VÂND FĂINĂ
ALBĂ import Serbia. Telefon 0257/272886, 0722.376.460.

VÂND GRÂU
în Arad (500 kg). Telefon 0729.456.699.

• **Vând lapte** 1,5 lei/litru. Telefon 272757, 0728.254.630.

• **Vând pentru** sacrificare: vaci 2,3 RON/kg, tăurași 5,5 RON/kg, porci și purcei 4,5 RON/kg. Telefoane 0729.982.889, 0722.556.717.

VÂND POMI
FRUCTIFERI, ARBUȘTI ORNAMENTALI, CONIFERE. Ing. Cazan Gligor, 0744.519.481.

• **Vând porci** tineret 150 lei/buc, țuică prune 22 lei/litru. Telefon 531218.

• **Vând urgent** 500 oi țurcane. Informații 0724.896.882, 0723.505.297.

Vânzări diverse (103)

DOUĂ SCAUNE
noi pentru COAFURĂ, 250 lei/bucata și PAT COSMETICĂ. 0724.453.301.

• **Gard fier** forjat 12 m, parchet demolare 16 mp, injector motorină + păcură. Telefon 0744.661.609.

• **Moară performantă** cu motor, 16 ciocane și cuțit. Telefon 0752.709.871.

• **Sobă gătit** plită, dubă copt din teracotă, unicat, transportabilă, cazan baie zincat, pe lemne sau gaz. Informații telefon 0722.618.177.

• **Urgent! Circular** cu pretăiere pentru pal melaminat. Telefon 0723.192.157.

VINDEM CALORIFERE
DE OȚEL, calitate germană, toate dimensiunile, noi. Telefon 0257/280233, 0740.323.470.

VITRINE FRIG
orizontale de 2.5 m, 3 m, 1.5 m, RAFTURI pentru alimentara sau cedez SPAȚIU ALIMENTAR. Telefon 0728.070.984.

Vânzări electro (104)

ABSOLUT:
SUPER OFERTĂ! Vindem CASE MARCAT FISCALE, CÂNTARE ELECTRONICE, str. Ineului 29. Telefon 0257/338300, 0745.669.550, 0728.146.751. Plata și în rate.

CASE MARCAT
FISCALE, CÂNTARE ELECTRONICE, strada Stânjenel 6. Telefon 279702, 0788.737.342, 0722.707.432, 0745.395.107.

Cumpărări diverse (108)

• **Colecționar german** cumpăr mașină de cusut Singer preț 40.000 - 55.000 Eu, 0753.161.160.

CUMPĂR ACȚIUNI
SIF Banat Crișana, Arconserv, Feroneria, Lipomin, Frigorifer etc. Telefon 0744.555.468, 0723.583.755.

PENE DE
gâscă, baterii auto vechi, preț foarte bun. 0741.689.068.

• **Pene noi** și vechi, baterii vechi și cupru. Telefon 210863, 210175, 0752.406.316.

Pierderi (62)

• **Declar pierdut** tichetul seria RO/02/X1/LA nr. 000427721, eliberat de Astra Asigurări. Îl declar nul.

• **Pierdut carnet** de muncă, pe numele de Poenaru Cornel, eliberat de IAS Aradul Nou. O declar nulă.

• **Pierdut carnet** de student și legitimație, eliberate de Universitatea Aurel Vlaicu, pe numele Stepan Larisa Sefora. Le declar nule.

PIERDUT COKER
talie medie, auriu, zona MICĂLACA, Renașterii, Voinicilor, Vrancei. OFER RECOMPENSĂ. Telefon 259899 sau 0724.872.567.

• **Pierdut poliță** asigurare RCA, seria RO/19/A19/CV, nr. 000049801, BT Asigurări. O declar nulă.

• **S-au** pierdut originalul la comunicările: - nr. 7259 din 10.04.2003, - nr. 1921 din 22.02.2001, - nr. 7259 din 10.04.2003, - nr. 1921 din 22.02.2001, nr. 6823 din 4.04. 2003, - nr. 1920 din 22.02.2001. Le declar nule.

Citații (63)

SE CITEAZĂ
numita Encev Gabriela la Judecătoria Chișineu-Criș pentru ziua de 18 decembrie 2007 ora 9, în proces cu Szobo Piroska în dosarul nr. 1236/210/2007 pentru dezbatere succesorală.

SE CITEAZĂ
numita Piț Georgiana Alexandra cu ultimul domiciliul în Arad, str. Abrud nr. 86, Bl. 156, ap. 1, jud. Arad, ca pârâtă în data de 27 noiembrie 2007, camera 215, ora 8.30, la Judecătoria Arad în dosarul civil nr. 10869/55/2007.

SE CITEAZĂ
pârâta Vogel Ana, cu ultimul domiciliul în Fântânele, 363, județul Arad, în dos. nr. 10970/55/2007, termen de judecată 5 decembrie 2007, sala 145, Judecătoria Arad, în proces de uzucapiune cu reclamanții Valicsak Iosif și Maria.

SE CITEAZĂ
pârâtul APOSTOL SIDOR, la Judecătoria Arad, pentru ziua de 6.12.2007, ora 8.30, sala 215, în proces cu APOSTOL DELIA, în dosar civil nr. 11183/55/2007, având ca obiect divorț.

Apeluri (65)

CONVOCARE.
SE convoacă ADUNAREA GENERALĂ A BĂNCII COOPERATISTE CRIȘANA GURAHONȚ cu următoarea ordine de zi: 1. Aprobarea fuziunii în calitate de unitate absorbită cu Banca Cooperatistă Mureșul Arad; 2. Aprobarea proiectului de fuziune; 3. Delegarea reprezentanților legali ai Băncii Cooperatiste: Sărac Marcu, director general și Cozma Florentina-Adriana, director general adjunct, pentru semnarea proiectului de fuziune și depunerea acestuia la Oficiul Registrului Comerțului; 4. Diverse. Adunarea Generală va avea loc joi, 22.11.2007, la ora 15, în sala de ședințe a Primăriei Gurahonț. În situația în care Adunarea generală nu va putea avea loc din cauza lipsei cvorumului, aceasta se va ține vineri, 23.11.2007, în același loc și la aceeași oră.

SC DRAKAR
NOIR SRL cu seidul în Arad, str. M. Tabacovici nr. 28, dorește să obțină autorizație de mediu pentru punctul de lucru din Arad str. Tribunul Corcheș nr. 2 A, unde se desfășoară activitatea de comerț cu ridicarea/amănuntul a combustibililor lichizi solizi gazoși și a produselor derivate, în scopul comerț. Măsurile de protecție a factorilor de mediu: apă - separatoare de produse petroliere, aer - filtre, sol - platforme betonate, gestiunea deșeurilor - pubele. Observațiile publicului formulate în scris/informațiile, privind potențialul impact asupra mediului se depun/pot fi consultate la sediu Agenției pentru Protecția Mediului Arad, B-dul Dragalina nr. 16 telefon 0257/280331, 0257/280996 în timp de 10 zile lucrătoare după data publicării prezentului anunț.

SC MODA
SA Arad convoacă ADUNAREA GENERALĂ EXTRAORDINARĂ a ACȚIONARILOR, în data de 20 decembrie 2007, ora 16, la Sala Palatului Cultural cu următoarea ordine de zi: 1. Stabilirea unor strategii de viitor privind eficientizarea activității societății. 2. Aprobarea înstrăinării unor active ale societății. 3. Diverse. Acționarii, persoane fizice pot participa la A.G.A. direct sau prin reprezentanți desemnați pe baza unei împuterniciri, care se poate ridica de la sediul unității. În caz de neîntrunire a cvorumului prevăzut în lege, a doua adunare se va ține în data de 21 decembrie 2007 în același loc, aceeași oră și cu aceeași ordine de zi, indiferent de numărul de participanți.

Prestări servicii (72)

ACORD GARANȚIE,
repar MAȘINI SPĂLAT AUTOMATE domiciliu clientului. Telefon 274600.

AUTOMATIC ACORDĂ
garanție REPARAȚII MAȘINI SPĂLAT RUFE, 259146, 0744.241.398, 0357/401569.

CORESPONDENȚĂ, COLETE,
MOSTRE, diferite MĂRFURI, LIVRĂRI în 24 ore la nivel național, la locul convenit. Telefon 0731.353.368.

EXECUT ZIDĂRIE,
TENCUIALĂ, GRESIE, FAIANȚĂ, ZUGRĂVEALĂ, IZOLAȚII, RIGIPS. Telefon 0724.794.357.

EXECUTĂM GĂURI
BETON, DEMOLĂRI, LUCRĂRI CASNICE, AMENAJĂRI SPAȚII VERZI, TRANSPORTURI UȘOARE, 0765.257.753.

INSTALĂM APARATE
AER CONDIȚIONAT cu sau fără aparatul clientului. Telefon 0728.856.983, 0728.856.959, 0728.856.992.

OFER SERVICI
CONTABILITATE PRIMARĂ, la domiciliu. Telefon 0741.661.898.

REPAR TERMOTECI,
EXECUT INSTALAȚII ÎNCĂLZIRE LEMNE, GAZ, ELECTRICE. Telefon 0740.323.470.

SC EXECUTĂ
LUCRĂRI INTERIOARE, FINISĂRI, ZIDĂRII, TENCUIELI etc. Telefon 0720.603.090.

SC EXECUTĂM
ACOPERIȘE toate tipurile lindab, țiglă și tip Gerard vechi și noi, facem IZOLAȚII, JGHEABURI și BURLANE. Executăm AMPORĂ FINISAJE. 0751.831.523.

ȘCOALĂ ȘOFERI,
ABCDE, 17 ani activitate primește ÎNSCRIERI. Telefon 255445, 0723.397.404.

USCĂM CHERESTEA,
cantități diferite, la preț negociabil. 0743.893.209.

Oferte locuri de muncă (74)

SC EURO VEST TRANSIT SRL,
service FORD TRANSIT,
angajează
TINICHIGIU, MECANIC ELECTRICIAN AUTO. 0722.251.557.

SC SCHEMA HYDRAULIK SRL
cu sediul în Arad, str. Ștefan Zarie, nr. 67,
angajează
OPERATORI CNC, FREZORI, STRUNGARI, LĂCĂTUȘI, SUDOR, TINERI în vederea calificării.
Relații zilnic la telefon 212324.

romjob.ro
PORTAL NATIONAL DE LOCURI DE MUNCĂ

Program mica publicitate

luni-vineri: 8,00-19,00
sâmbătă: închis
duminică: 9,00-12,00

AMARAD SA

Civil & industrial constructions, production and engineering company

angajează:

- **OPERATOR CONTROL NEDISTRUCTIV**

Cerințe:
- liceu, școală profesională
* Experiența în domeniu constituie avantaj.

Ofertă/beneficii:
- curs de instruire în vederea acumulării de cunoștințe
- pachet salarial atractiv
- post stabil într-o organizație în permanentă dezvoltare

(H-122176)

- **INGINER CONSTRUCTOR ÎN CADRUL SERVICIULUI C.T.C.**

Cerințe:
- facultatea de construcții
- experiența în domeniu constituie avantaj
- capacitate de analiză, planificare, creativitate și inițiative

Ofertă/beneficii:
- pachet salarial atractiv
- traininguri interne în vederea acumulării de cunoștințe și autorizării ISC
- post stabil într-o organizație în permanentă dezvoltare
- loc de muncă într-un mediu performant

Trimiteți CV la fax: 0257/289.032

Publicitate eficientă în ADEVĂRUL cel mai citit ziar județean!

Dobândă Zero cu cardul MasterCard Forte

Am văzut că de Dobândă, individul nesuferit care se ține scai de tine, nu poți scăpa așa ușor. Așa că ne-am gândit la altă soluție: Zero Dobândă!

Fă-ți până pe 31 decembrie card MasterCard Forte de la Banca Transilvania și ai vacanță fără Dobândă, cu obligații Zero, până-n martie.

În plus, poți câștiga o excursie în valoare de 2.000 de Euro!

Detalii la toate sediile Băncii Transilvania, precum și pe www.bancatransilvania.ro și www.creditpecard.ro.

BANCA TRANSILVANIA BT

(H-121151)

YAZAKI

Corporația Yazaki este un lider mondial în dezvoltarea și producerea soluțiilor pentru partea electrică și de transmisie a datelor în industria automobilelor. **Yazaki Component Technology Arad** are un rol important în producerea de sisteme de conectori, blocuri de relee, instrumente de bord, panouri de siguranță și alte produse injectate din material plastic, pentru marii producători din industria automobilelor.

Depășește-ți limitele!

Suntem în căutarea următoarelor poziții importante pentru fabrica noastră:

TEHNICIAN FACILITATI

Responsabilitati:
- Intreprinde orice actiune necesara pentru intretinerea in bune conditii a echipamentelor si instalatiilor care asigura utilitatile fabricii.
- Indeplineste sarcinile primite de la coordonatorul de utilitati in ceea ce priveste conectarea echipamentelor.
- Informeaza despre aparitia oricarui defect sau despre functionarea anormala a echipamentelor si instalatiilor.
- Participa la instalarea / conectarea echipamentelor industriale.
- Participa la activitati de intretinere sau schimbare a echipamentului in zonele de productie.

Cerinte:
- Studii medii tehnice.
- 3 ani experienta in activitati electro-mecanice.
- Limba engleza mediu constitue avantaj.
- Spirit de echipa si flexibilitate.
- Detinerea certificatului de electrician autorizat sau a autorizatiei ISCIR constituie avantaj.

MANIPULANT MAGAZIE

Responsabilitati:
- Descarcarea si depozitarea materialelor,materiei prime, a componentelor si a materialelor indirecte.
- Realizeaza stocarea materialelor conform principiilor FIFO; despachetarea, sortarea si numararea materialelor directe.
- Introduce datele in calculator, numeroteaza si eticheteaza cutiile, scaneaza cutiile si le muta in zona de destinatie.
- Pregateste, depoziteaza si impacheteaza produsele finite.
- Incarca produsele finite in mijloacele de transport.

Cerinte:
- Studii liceale sau scoala profesionala.
- Cunostinte operare calculator – nivel mediu, constituie avantaj

TEHNICIENI INTRETINERE

Responsabilitati
- Identifica nereguli in functionarea masinilor si le izoleaza pana la reparare.
- Repara defectele in mod eficient.
- Realizeaza intretinerea preventiva a echipamentelor la anumite intervale.
- Realizeaza recalibrarea echipamentelor la intervale stabilite.

Cerinte:
- Absolvent al unui liceu tehnic.
- Experienta in domeniul productiei.
- Limba engleza –nivel mediu.
- Abilitati de operare pe calculator.
- Disponibilitate de a lucra in schimburi.

Oferim:
- Salariu atractiv.
- Bonusuri lunare de 20% din salariu.
- Bonuri de masa din prima zi.
- Cresterea salariului se efectueaza pe baza unor criterii obiective si corecte.

(H-121969)

Noi oferim:
Oportunități reale de dezvoltare a carierei într-un mediu multinațional.
Pregătire profesională excelentă și condiții foarte bune de lucru.
Dacă ceea ce oferim corespunde cu așteptările tale, depune un curriculum vitae, menționând codul poziției pentru care dorești să aplici, la sediul firmei **Yazaki Component Technology din Arad**, Zona Industrială Vest, Strada III, nr. 4 - 4A, Tel:0372-577.087; Fax: 0725-577.089 sau la yct_recruiting@yazaki-europe.com.
Numai persoanele selectate vor fi contactate pentru interviu.

S.C. M.G.A. SRL
angajează
MONTATORI SCHELETE TAPIȚERIE.
Condiții deosebite.
Telefon 288177, 0722.500.354.

ANGAJĂM BARMANE
și OSPĂTARE. Telefon 0257/229409, 0740.059.135, 0723.180.149.

ANGAJĂM BRUTAR
- PATISER cu sau fără experiență. Telefon 0724.249.986.

ANGAJĂM FEMEIE
DE SERVICIU. Informații telefon 250048, 256155, între orele 10-14.

ANGAJĂM FEMEIE
PENTRU CURĂȚENIE. Telefon 234257.

ANGAJĂM OAMENI
calificați, necalificați în CONSTRUCȚII. Informații telefon 0723.692.169.

ANGAJĂM ȘOFERI
TIR pentru transport internațional cu experiență și atestat profesional. Telefon 0257/253528.

ANGAJĂM URGENT
pentru TIPOGRAFIE: GRAFICIAN, TIPOGRAF, LEGĂTOAREASĂ. CV la fax 0257/282277.

ANGAJĂM ZIDARI,
DULGHERI, NECALIFICAȚI. Telefon 0723.308.276.

ANGAJĂM: INGINER
AUTO, ȘOFERI TAXI, ȘOFERI PROFESIONIȘTI B, C, E, CONTROLORI TRAFIC, SPĂLĂTORI AUTO, FEMEIE DE SERVICIU. Informații 227056, 275650.

ANGAJEZ BARMANĂ-
OSPĂTARĂ. Program 24 cu 48. Informații telefon 0742.071.515.

ANGAJEZ
MECANICI, TINICHIGII AUTO. Telefon 0744.313.188.

ANGAJEZ OPERATOR
CALCULATOR cu experiență în redactare texte. Telefon 0744.531.832.

ANGAJEZ OSPĂTARE
pentru BAR și FEMEIE DE SERVICIU. Informații telefon 0740.864.102.

ANGAJEZ PERSONAL
pentru FAST FOOD MOBIL. Telefon 0257/272886, 0722.376.460.

ANGAJEZ ȘOFER
INTERN-INTERNAȚIONAL, 20 tone, Scania. Telefon 0745.521.228.

ANGAJEZ SPĂLĂTORI
AUTO cu experiență. Telefon 0723.467.248.

ANGAJEZ UN
MĂCELAR, 280013.

ANGAJEZ VÂNZĂTOARE
pentru MINI MARKET în Pecica. Telefon 0744.627.243.

ANGAJEZ VÂNZĂTOR
MAGAZIN MOCHETE, Piața Gării nr. 1. Telefon 251484.

BUCĂTAR (PENTRU
Germania) și FEMEIE VASE cu 1/4 normă, în Arad. Telefon 0740.116.833.

CAUT URGENT
SECRETARĂ cu cunoștințe calculator, vorbitoare limba spaniolă. Telefon 0726.374.817, 0721.651.838.

FAST FOOD
angajează FEMEIE DE SERVICIU. 0749.197.052.

FIRMĂ DE
transport angajăm ȘOFERI peofesioniști TIR 20 tone pentru INTERNAȚIONAL. Salar motivant. Telefon 0744.248.933, 381811 (seara)

FIRMĂ DE
transport internațional angajează SECRETARĂ, cunoscătoare limba germană scris și vorbit și operare PC. Persoanele interesate pot trimite Curriculum Vitae la fax nr. 0257/279992 sau la adresa de mail fintrans@rdslink.ro până la data de 23 noiembrie 2007.

FIRMĂ DE
transport internațional angajează ȘOFER PROFESIONIST pentru transport internațional de mărfuri. Informații la telefon numărul 0257/279992.

FIRMĂ DISTRIBUITOARE
de PIESE AUTO angajează MAGAZIONER. Cerințe: cunoștințe tehnice și operare PC. CV-urile se trimit la fax numărul 0257/287574 sau e-mail: job@szakalmetal.ro cu mențiunea "magazioner".

HOTEL 3
STELE angajează RECEPȚIONERĂ. Informații telefon 0748.213.173 sau 213153.

romjob.ro
PORTAL NAȚIONAL DE LOCURI DE MUNCĂ

LOC DE
JOACĂ pentru COPII angajează ANIMATOARE și ORGANIZATOARE PETRECERI. Telefon 0744.630.959.

PENSIUNE
ANGAJEAZĂ CAMERISTĂ, zilnic 2 ore, 0751.866.774,0765.972.506.

RESTAURANTUL „RETRO"
angajează ospătari. Telefon 0729.165.666. sau e-mail office@restaurantretro.ro.

SALON COAFURĂ
angajează cu contract sau procent COAFEZĂ, COSMETICIANĂ. 0744.250.015.

SALON ÎNFRUMUSEȚARE
angajează FRIZERIȚĂ-FRIZER cu experiență. Telefon 277927, 211140.

SC ANGAJĂM
PERSOANĂ pentru magazin piese auto cu experiență. Informații la telefon 0728.285.313.

SC ANGAJEAZĂ
AGENT COMERCIAL PRODUSE DE PANIFICAȚIE pentru TIMIȘOARA. Cerințe: permis conducere categ. B - minim 2 ani, experiență în distribuție, cunoscător al orașului Timișoara. Avantaj: experiență în vânzări. Se oferă: pachet salarial atractiv + comisioane din vânzări. CV și scrisorile de intenție se pot transmite la resurseumane@panpro.ro sau fax 211229. Informații la telefon 0730.030.121.

SC ANGAJEAZĂ
BRUTARI, PATISERI cu sau fără calificare, FELIATORI(E) produse panificație. Telefon 0730.030.121.

SC ANGAJEAZĂ
BRUTARI, PATISERI cu sau fără calificare. Informații suplimentare la 0730.030.106.

SC ANGAJEAZĂ
CONTABIL ȘEF. Cerințe: studii superioare, minim trei ani experiență, capacitate de organizare a echipei. CV și scrisorile de intenție se pot transmite la adresa: resurseumane@panpro.ro sau la fax nr. 211229. Informații la telefon 0730.030.121.

SC ANGAJEAZĂ
DULGHERI, ZIDARI, MUNCITORI NECALIFICAȚI. Telefon 0741.026.724, 0747.078.453.

SC ANGAJEAZĂ
INSTALATORI TERMO- SANITARI și FRIGOTEHNIȘTI cu experiență. Telefon 0722.577.523, 0752.061.661.

SC ANGAJEAZĂ
urgent BARMAN - OSPĂTAR pentru CAZINOU (FETE). Telefon 0788.415.351.

SC ÎNCĂLȚĂMINTE
și MAROCHINĂRIE, angajează personal: MAȘINIȘTI, MANUALI, CTC, CROITORI PIELE. Telefon 272102 sau 0766.538.680.

SELECT *
from dbo.view_article where FIRMĂ CONSTRUCȚII angajează PERSONAL CALIFICAT, NECALIFICAT pentru ȘANTIER. Telefon 285533.

SOCIETATE ANGAJEAZĂ
pentru lucrări de telecomunicații- JONCTORI - LINIORI - MUNCITORI NECALIFCAȚI. Relații la telefon 0753.013.144.

SOCIETATE COMERCIALĂ
angajează MUNCITORI CALIFICAȚI pentru finisaje interioare (construcții). Telefon 0728.985.976, 0726.661.015.

SOCIETATE COMERCIALĂ
angajează TÂMPLARI PVC ALUMINIU și MUNCITORI STICLĂ TERMOPAN cu experiență. Salar 1.400 Ron. Telefon 0742.536.997.

SOCIETATE COMERCIALĂ
angajează urgent: ȘOFER (transport marfă intern și internațional, gradele B, C, D), INSTALATORI (sanitare și termice), VÂNZĂTORI. Condiții: studii medii, vârsta maximă 40 ani, seriozitate. CV-urile se depun la punctul de lucru din Calea Aurel Vlaicu nr. 173, bl. 6D (vis-a-vis cu agenția BCR Fortuna) sau fax 0257/271828.

SOCIETATE DISTRIBUȚIE
PRODUSE ALIMENTARE, angajează MANIPULANȚI și ȘOFERI categoria B. Relații la telefon 0720.032.658 sau 0788.221.115.

Preluarea anunțurilor pentru următoarea zi se face până la ora 16,00.

PE SCURT

● **Lansare de carte.** Vaclav Havel, dramaturg disident și fost președinte al Cehoslovaciei, apoi al Cehiei, în perioada 1989 - 2003, și-a lansat în librării noua sa carte, „Plecarea" („Odchazeni"), prima din ultimii 20 de ani, o piesă de teatru care va fi pusă în scenă în iunie 2008.

Prințul Kretzulesco Ottomar Rodolphe Vlad Dracula, cunoscut și ca Ottomar Berbig, s-a pozat lângă semnul „Principatul Dracula Germania". Berbig organizează petreceri cu donări de sânge la castelul lui, castelul Schenkendorf. (Foto: EPA)

Se scurge sulful în apă

Kiev (MF) - Sulful transportat de două nave care s-au scufundat săptămâna trecută în Marea Neagră din cauza unei furtuni puternice a început să se scurgă în apele deja poluate cu petrol, a anunțat, luni, Ministerul ucrainean al Mediului. Agenția ucraineană de meterologie a avertizat, luni, în privința unor posibile furtuni în jurul Peninsulei Crimeea însoțite de rafale de vânt de până la 110 kilometri pe oră.

Bilanț în Donețk

Donețk (MF) - Cel puțin 88 de mineri au murit și alți 12 sunt în continuare dați dispăruți în urma exploziei care s-a produs duminică într-o mină de cărbune din regiunea Donețk, în estul Ucrainei, potrivit unui nou bilanț oficial anunțat ieri. Bilanțul precedent, anunțat luni, menționa 80 de morți și 20 de dispăruți.

Brian May (Foto: EPA)

Cancelar

Londra (MF) - Brian May, chitaristul legendarei trupe britanice de rock Queen, a primit titlul onorific de cancelar al Universității John Moores din Liverpool, Marea Britanie, o funcție în care îi succede, în februarie, lui Cherie Blair, soția fostului premier britanic Tony Blair. În această funcție onorifică, May va prezida ceremoniile de înmânare a diplomelor și va reprezenta universitatea la diverse ocazii speciale.

Doi elefanți africani s-au născut în Parcul Național Kruger din Africa de Sud. (Foto: EPA)

Au găsit peștera lupoaicei

Roma (MF) - Arheologii italieni cred că au descoperit peștera în care Romulus și Remus, gemenii care au întemeiat Roma, au fost crescuți de o lupoaică, potrivit legendei. O peșteră decorată cu scoici și mozaicuri a fost descoperită lângă ruinele palatului Augustus, pe dealul Palatin. Arheologii italieni cred că este vorba de pierdutul altar cunoscut sub numele de Lupercale. „Acesta ar putea fi locul în care a luat naștere mitul Romei, unul dintre cele mai cunoscute din lume, legendara peșteră în care o lupoaică i-a alăptat pe Romulus și Remus, salvându-i de la moarte", a indicat ministrul italian al Culturii Francesco Rutelli, care a prezentat această descoperire. Peștera, cu o adâncime de 16 metri, a fost descoperită în timpul unor lucrări de restaurare a palatului.

Premiile International Emmy

■ Marea Britanie și fostul vicepreședinte american Al Gore au dominat ieri seară premiile.

Al Gore (Foto: EPA)

New York (MF) - Actorul și scriitorul britanic Stephen Fry a luat premiul Emmy pentru documentarul său de la BBC despre tulburări bipolare, în cadrul ceremoniei care a avut loc la New York. Marea Britanie a dominat premiile: Jim Broadbent a fost recompensat cu premiul pentru cel mai bun actor, istoricul Simon Schama a luat premiul pentru cel mai bun program artistic, cu „Moartea unui președinte".

Al Gore a fost recompensat cu un premiu special International Emmy pentru rolul său în lansarea postului de televiziune prin cablu Current TV și pentru lupta împotriva încălzirii globale.

Patrick Le Lay a primit premiul pentru cel mai bun regizor, în timp ce actrița Muriel Robin a primit premiul pentru cea mai bună interpretare feminină, pentru rolul lui Marie Besnard din filmul „Marie Besnard, l'empoisonneuse", difuzat pe TF1 în 2006.

Premiile Emmy Internațional sunt acordate celor mai bune producții de televiziune realizate în afara Statelor Unite.

Luptă pentru „Californication"

Los Angels (MF) - Red Hot Chili Peppers dă în judecată compania Showtime, producătoarea serialului de televiziune american cu titlul „Californication", similar albumului pe care trupa de rock l-a lansat în 1999. Compania de producție este acuzată de concurență neloială, reducerea valorii unui nume și îmbogățire pe nedrept.

Anthony Kiedis (Foto: EPA)

„«Californication» este numele albumului, al videoclipului și al cântecului interpretat de trupă și nu este drept ca un program de televiziune să ne fure identitatea", a declarat solistul trupei, Anthony Kiedis.

Membrii trupei doresc ca Showtime să nu mai aibă dreptul să utilizeze numele „Californication" ca titlu al serialului și cer despăgubiri. Creatorul și producătorul executiv al serialului, Tom Kapinos, a declarat în iulie că a auzit prima dată termenul „californication" în Oregon.

Alexandra s-a născut în zodia Săgetător, este pasionată de modeling, dans și sport.

www.aradon.ro (Foto: Studio Roberto Franco) Agenția Angels Events

Mai bine lapte de șobolan

■ Heather Mills sugerează să se bea lapte de șobolan sau de câine pentru a diminua poluarea.

Londra (MF) - Soția cântărețului Paul McCartney, Heather Mills, a declarat, luni, la Speaker's Corner din Hyde Park, Londra, că persoanele care consumă carne și produse lactate contribuie la încălzirea globală, la lansarea unei noi campanii provegeteriene. Viva, o organizație pentru apărarea drepturilor animalelor care a lansat această campanie, este de părere că produsele lactate și carnea stau la originea emisiilor de gaze cu efect de seră responsabile pentru încălzirea globală.

Heather Mills în campania din Hyde Park (Foto: EPA)

„La câțiva kilometri de copiii înfometați din Africa se află lanuri de cereale care sunt trimise cu vaporul în Europa pentru a hrăni vitele noastre", a explicat fostul manechin în vârstă de 39 de ani, prezentând panourile publicitare ale campaniei. „Există 25 de variante pentru lapte în magazinele alimentare", a adăugat aceasta. „De ce nu beau oamenii lapte de șobolan, pisică sau câine?", a întrebat aceasta în timpul unei conferințe de presă.

Heather Mills, care în prezent duce o rundă aprigă de negocieri cu Paul McCartney, în cadrul procesului lor de divorț, a provocat vâlvă la sosirea sa în Hyde Park: camioneta publicitară a noii campanii arbora un afiș pentru o linie telefonică destinată femeilor maltratate. Potrivit documentelor din dosarul său de divorț, Mills l-a acuzat pe McCartney de violență conjugală. Divorțul se va finaliza, cel mai devreme, în februarie 2008.

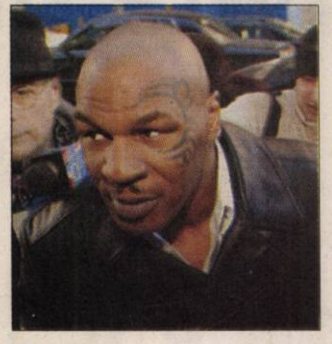

Mike Tyson (Foto: EPA)

I-au dat o zi de închisoare

Mesa (MF) - Fostul campion mondial la box la categoria grea, Mike Tyson, găsit vinovat pentru deținere de droguri, a fost condamnat, luni, la 24 de ore de închisoare și 360 de ore de muncă în folosul comunității de către un tribunal din Mesa (Arizona). De asemenea, Tyson va fi în libertate provizorie sub control judiciar în următorii trei. Mike Tyson (41 ani) a pledat vinovat în septembrie la acuzațiile împotriva sa și risca o pedeapsă de patru ani și trei luni de închisoare. Însă judecătorul Helen Abrams a apreciat că Tyson a dat dovadă de bunăvoință, urmând un program de reabilitare. În fața tribunalului, Tyson și-a cerut scuze cu o voce scăzută. Tyson a fost arestat la sfârșitul anului trecut.

O statuetă din cupru, veche de 4.300 de ani, face parte din expoziția Institutului German de Arheologie, care aniverseaza 100 de ani. Expoziția a fost deschisă la Muzeul de Egiptologie din Cairo. (Foto: EPA)

ADEVĂRUL
Cotidian independent Arad

20 pagini | JOI, 22 NOIEMBRIE 2007 | 90 bani

Anul XIX, nr. 5292

E-mail: adevaruldearad@informmedia.ro; publicitate.adevarul@informmedia.ro; micapub.adevarul@informmedia.ro

Azi: 60 oferte de locuri de muncă Pag. 19

Cer parțial acoperit.
11°C
Dimineața La prânz Seara

Linie de tren Arad-Italia

Arad (A.B.) - O cale ferată între Arad și portul Cervignano (Italia). Aceasta este noua investiție pe care vor să o pună pe picioare România și Italia. Se urmărește creșterea cantității de mărfuri transportate la peste 500.000 de tone, în perioada 2008-2010. **/ p. 3**

România - Albania 6-1!

București (A.H.) - Aseară, într-un meci de fotbal din preliminariile Campionatului European: România - Albania 6-1 (Dică - 2, unul din penalty, Tamaș, D. Niculae - 2, Marica - penalty, respectiv Kapllani). A fost ultimul joc desfășurat pe stadionul Lia Manoliu, acesta urmând să fie demolat. În locul lui se va ridica o arenă modernă, la cele mai înalte standarde.

Tâlhăriți de români

Arad (A.B.) - O zi de coșmar pentru un grup de români din-tr-un autocar care se îndrepta spre România. Aceștia au fost atacați de alți români, atât în Austria, cât și în Ungaria. Muncitorii s-au văzut în siguranță doar la punctul de frontieră Turnu, unde au povestit clipele de coșmar petrecute în drum spre casă. **/ p.10**

(Foto: Dorin O.)

Acuze la blocul din Bârzava

Bârzava (D.O.) - Patru familii din Bârzava se consideră discriminate și nedreptățite de modul în care autoritățile locale au repartizat apartamentele blocului situat în centrul comunei, de părtinire în întocmirea listei de priorități. **/ p. 9**

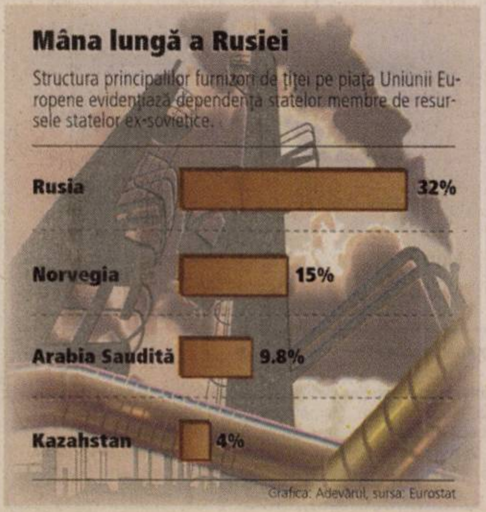

Tragedie rutieră pe DN 7

■ Patru tineri au decedat și alte două persoane au fost rănite într-un accident lângă Sâmbăteni.

IOANA COSTAȘ
ioana.costas@informmedia.ro

Sâmbăteni - Un accident cumplit a avut loc, miercuri dimineață, la ieșirea din Sâmbăteni. Patru tineri au decedat pe loc după ce mașina în care se aflau a fost spulberată de un TIR, în timp ce alte două persoane au fost rănite. Șoferul TIR-ului, un cetățean ceh în vârstă de 23 de ani, rănit și el în accident, a intrat în depășire într-o zonă de depășire interzisă, a intrat pe contrasens și a izbit frontal Opelul în care se aflau cei trei bărbați și o femeie, autotrenul răsturnându-se apoi peste un alt autoturism, un VW Passat care circula regulamentar din sensul opus, condus de un bărbat de 38 de ani din Sâmbăteni, acesta fiind rănit grav. În urma impactului deosebit de violent, TIR-ul a ajuns pe liniile de tramvai care asigură transportul în comun între Ghioroc și Arad, iar marfa transportată de autotren a căzut pe liniile de tramvai și pe drum. Trei dintre cele patru persoane care și-au pierdut viața erau angajate la unitatea militară din Arad. Circulația pe DN 7 a fost blocată timp de aproximativ trei ore. **/ p. 10**

ON LINE **www.aradon.ro**
Aici mai multe foto și video

Ecomediu. Aplicarea normelor europene pentru mediu a făcut ca tot mai multe firme și instituții să fie interesate de produsele prezentate la Târgul Ecomediu. **/ p. 5**
(Foto: Ștefan Matyaș)

Mai multe foto și video pe www.aradon.ro

Clasa politică este compromisă

■ Președintele a atacat la Curtea Constituțională proiectul Guvernului privind votul uninominal.

Timișoara (D.S.) - Aflat într-o vizită la Timișoara, președintele Traian Băsescu a susținut o conferință de presă pentru promovarea referendumului privind votul uninominal. Așa am aflat că președintele a atacat, ieri, la Curtea Constituțională proiectul de lege privind votul uninominal pentru care Guvernul și-a asumat răspunderea în Parlament, pe motiv că listele suplimentare de candidați ce se vor afișa în circumscripțiile electorale nu vor fi votate de cetățeni, fapt care ar încălca grav Constituția. A doua noutate pe care am aflat-o din gura președintelui o redăm textual: „Știu un partid care, luni, va depune în Parlament un proiect de lege privind votul uninominal majoritar, în varianta pe care am propus-o pentru referendum". În rest, președintele a făcut o analiză critică a situației politice din România, pornind de la ideea că actuala clasă politică este compromisă, fiind o „alianță transpartinică, care are doar ideologia banului", motiv pentru care se impune schimbarea sistemului electoral, în sensul votului uninominal majoritar. Totodată, el a precizat că referendumul de duminică este de fapt opțiunea poporului pentru primenirea clasei politice.

ON LINE **www.aradon.ro**
Aici puteți găsi video

Traian Băsescu (Foto:V. Zărândan)

RECLAMĂ

Blocaj pe DN 69. Drumul care face legătura între Arad și Timișoara a fost blocat, ieri, timp de ore bune, din cauza lucrărilor care se fac la intrarea în municipiu. Mașinile au format cozi de aproape un kilometru pe ambele sensuri. **/ p. 10**
(Foto: Vasile Zărândan)

REMEMBER

22 noiembrie

1819 – S-a născut George Elliot, scriitor englez.
1869 – S-a născut scriitorul André Gide, laureat al Premiului Nobel pentru Literatură pe anul 1947 (m.1951).
1877 – S-a născut poetul revoluţionar ungur Ady Endre (m. 1919).
1890 – S-a născut Charles de Gaulle, preşedinte al Franţei între anii 1958-1969 (m.1970).

John Fitzgerald Kennedy

1916 – A murit scriitorul american Jack London (n. 1876).
1923 – A murit scriitorul român Urmuz (D. Demetrescu-Buzău) (n. 1883).
1963 – John Fitzgerald Kennedy, al 35-lea preşedinte al Statelor Unite ale Americii, a fost asasinat la Dallas.
1963 – A murit scriitorul englez Aldous Huxley (n. 1894).

ÎNTRERUPERI DE CURENT

• **Vineri, 23 noiembrie. În municipiu:** h 9-16: Patria, Malul Mureşului, 6 Vânători de la barieră la str. Ovidiu. În judeţ: h 9-15: Şag, Curtici, Ineu - colonie, Răpsig - parţial.

AU PLECAT DINTRE NOI

Dengle Ştefan (1938); Oae Gheorghe (1932); Brătean Elena (1929); Nogen Irina (1913); Bradin Maria (1914).

PIEŢE, TÂRGURI

• Astăzi este zi de piaţă agroalimentară la Curtici, Sebiş, Bata, Cermei, Zădăreni, Ghioroc, Săvârşin, Secusigiu, Sântana, Târnova, Zăbrani, Zerind. Tot astăzi au loc târguri săptămânale la Curtici, Sebiş, Cermei, Săvârşin, Secusigiu, Zerind. Mâine, vineri, se desfăşoară târguri săptămânale la Ineu, Şepreuş, Şimand.

TELEFOANE UTILE

☎ INFORMAŢII TELEFONICE: 056-931; ☎ ROBOT: 958; ☎ APEL UNIC DE URGENŢĂ (SALVARE, POLIŢIE; Pompieri): 112; ☎ PRIMĂRIA MUNICIPIULUI ARAD: Program de relaţii cu publicul (camera 5) luni-vineri între orele 8-20. Tel.: 284.744; tel. centrală: 281.850; ☎ S.C. E.ON GAZ ROMÂNIA - Sucursala Arad - Dispecerat şi intervenţie telefon: 218.928; 256.928; 0357/403.388; ☎ DERANJAMENTE CURENT ELECTRIC: 235.991; ☎ INFORMAŢII CFR: 231.777; ☎ PROTECŢIA CONSUMATORULUI: B-dul Revoluţiei, nr. 50. Telefon: 257.049; ☎ GOSPODĂRIREA COMUNALĂ ARAD S.A.: 270.352; 0729.009.033; 0257/270.352.☎ POLIŢIA DE FRONTIERĂ: 959.

CURSURI

• **Casa de Cultură a Municipiului Arad,** cu sediul în strada Gheorghe Lazăr, anunţă înscrieri la următoarele cursuri: iniţiere calculatoare (Windows, MS Office, utilizare Internet); limba germană, limba italiană, limba engleză, cosmetică, coafură. Înscrierile se fac zilnic la sediul instituţiei, între orele 9-15. Relaţii suplimentare la telefon 211918.

UNDE MERGEM în Arad

CINEMA

DACIA

• **Pulbere de stele** (SUA), orele 11; 14; 17; 20.

ARTA

• **Bunica-i şefa** (SUA), ora 14; 17,30; 20.

TEATRE

TEATRUL CLASIC „IOAN SLAVICI"

• „Iubirea Fedrei", de Sarah Kane. Regia: Mihai Măniuţiu (sâmbătă, 24 noiembrie şi duminică, 25 noiembrie, ora 19, Sala Studio)

CONCERTE

• Filarmonica de Stat prezintă azi, 22 noiembrie, ora 19, în sala Palatului Cultural, Cvartetul de coarde „Ziridava" (Traian Roman - vioară, Florin Gherghel - vioară, Victor Varadi - violă, Cosmin Puican - contrabas). În program: A. Vivaldi - Toamna; W. A. Mozart - Divertimento în re; A. Dvorak - Cvartet; N. Paganini - Moto Perpetuo, Capriciul nr. 24; A. Piazzola - Oblivion, Liber Tango; Suită din Transilvania.

SĂNĂTATE

• **CABINET MEDICAL OBSTETRICĂ-GINECOLOGIE** Timişoara, str. Iuliu Maniu nr. 3, sc. B, ap. 3. ECOGRAFIE VAGINALĂ. Tel. 0723.643.581. Preţuri accesibile! • **DR. STAN DORU ECOGRAFII DOMICILIU ŞI CABINET** B-dul Revoluţiei, 23. (Podgoria). Tel. 228.824; 0788.165.740. • **SPITALUL CLINIC JUDEŢEAN** are noi numere de telefon: 220.000; 220.001; 220.002; 220.003. • **URGENŢE STOMATOLOGICE:** Cabinetul de pe B-dul Decebal nr. 14 (vis a vis de Casa Armatei) are program NON-STOP. Tel. 0257.280.179; 0357.427.589. Cabinetul de pe str. Crişan (în spate la Gionelli) are program non-stop. Telefon: 253.794.

HOROSCOP

BERBEC
Cu prilejul unei călătorii s-ar putea să faceţi cunoştinţă cu o persoană foarte importantă care vă poate deveni partener de afaceri.

TAUR
Sunt favorizate relaţiile de colaborare. Toate activităţile începute azi au mari şanse de reuşită. Aveţi succes în afaceri şi puteţi rezolva toate problemele financiare ale familiei.

GEMENI
Au loc schimbări în viaţa dumneavoastră, atât pe plan profesional, cât şi social. Metodele pe care le aplicaţi, deşi nu sunt pe placul tuturor, vă ajută să vă îndepliniţi obiectivele.

RAC
Sunteţi într-o formă intelectuală foarte bună şi colaboraţi excelent cu persoanele din anturajul dumneavoastră.

LEU
Aveţi parte de un succes neaşteptat pe plan social şi financiar. Nu pierdeţi momentul favorabil, dar nici nu forţaţi nota!

FECIOARA
După o perioadă de dezamăgiri, sunteţi surprins de succese în domeniul financiar şi pe planul relaţiilor sentimentale.

BALANŢA
În prima parte a zilei, vă ocupaţi de rezolvarea unei probleme de care depinde reuşita unei afaceri. Pentru aceasta, sunteţi nevoit să plecaţi într-o scurtă călătorie în afara localităţii.

SCORPION
Începeţi să vă redresaţi financiar. Se pare că primiţi o recompensă pentru finalizarea unei lucrări, sau o moştenire neaşteptată.

SĂGETĂTOR
În cursul dimineţii luaţi o hotărâre, în urma căreia sunteţi nevoit să vă schimbaţi programul. Un prieten vă solicită sprijinul şi ar fi bine să acceptaţi fără nici o ezitare.

CAPRICORN
Sunteţi anunţat că mâine veţi pleca într-o călătorie. Această veste vă cam încurcă planurile dar puteţi fi optimist, călătoria vă determină schimbări benefice în relaţiile sentimentale.

VĂRSĂTOR
Puteţi aborda probleme importante din domeniul afacerilor şi sunteţi capabil să finalizaţi lucrări începute cu mai mult timp în urmă.

PEŞTI
Sunteţi foarte activ şi sociabil, ceea ce favorizează relaţiile de colaborare cu colegii. Se pare că aveţi probleme sentimentale.

„Adevărul" vă ascultă

■ La telefonul 280.944, între orele 9.00-12.00, redactorul nostru vă stă la dispoziţie.

Arad (B.R.) - **Susana Balin,** din Sebiş, a sunat la redacţie pentru a lămuri o neînţelegere. „Sunt pensionară şi aş dori să ştiu dacă pensia mea a fost calculată bine. Înainte să se mărească pensiile, primeam 291 lei, iar acum am primit 339 lei. Am înţeles că pensiile se vor mări cu 30% dar am primit mai puţin decât mă aşteptam". Mihaela Vasil, director executiv de la Casa Judeţeană de Pensii, ne răspunde: „Am verificat situaţia dânsei. Doresc să aduc la cunoştinţă faptul că valoarea punctului de pensie s-a majorat cu 30%, nu pensia. Pentru mai multe informaţii persoana în cauză se poate prezenta la noi".

Elena Marian, din Arad, a sunat la redacţie pentru a afla dacă vaccinarea animalelor este gratuită şi unde se efectuează acest lucru. Dumitru Mişulescu, de la Serviciul de Sănătate a Animalelor, ne răspunde: „Există două tipuri de vaccinări. Mă refer la vaccinarea antirabică (pentru câini şi pisici) şi la vaccinarea contra pseudopestei aviare (găini, curci, raţe, gâşte). Cheltuielile pentru primul tip de vaccinare sunt suportate de către stat. Iar pentru cel de al doilea tip de vaccinare, cheltuielile sunt suportate de posesorul animalelor. Aceste vaccinări sunt obligatorii. În cazul în care animalele nu sunt înregistrate în tabele, posesorii acestora se vor alege cu amenzi. Referitor la locul unde se pot efectua aceste servicii, vă pot spune că fiecare veterinar hotărăşte acest lucru".

CURS VALUTAR

Astăzi

Denumirea Valutei	BNR	BCR		BRD		San Paolo IMI BANK		Banca Românească		Banca Romexterra		Alpha Bank		Casa Schimb LUXOR	
		C	V	C	V	C	V	C	V	C	V	C	V	C	V
Euro	3,53	3,44	3,53	3,44	3,54	3,46	3,54	3,45	3,54	3,46	3,55	3,48	3,54	3,53	3,56
Dolar SUA	2,39	2,32	2,42	2,32	2,40	2,32	2,39	2,31	2,39	2,31	2,41	2,34	2,40	2,37	2,40
Forint	0,0138	0,0132	0,0142	0,0128	0,0142	0,0125	0,0145	-	-	0,0134	0,0140	-	-	0,0139	0,0142
Gram aur		51,29													

Biserica ortodoxă
Sf. Apostoli: Filimon, Arhip şi Onisim; Sf. Muceniţă Cecilia

Biserica romano - catolică
Sf. Cecilia, fc. m. **

Biserica greco - catolică
Sf. Ap. Filimon, Apfia, Onisim; Sf. M. Cecilia, Valerian şi Tiburţiu

Ziua precedentă

Arad	2-11°C
Lipova	2-11°C
Chişineu-Criş	2-10°C
Săvârşin	2-10°C
Sebiş	2-10°C

Umiditate: 71%
Presiune: 101 KPA
Precipitaţii: 20%
Vânt: 14 km/h
Direcţie vânt: S

Prognoza meteo pentru astăzi:

Temperaturile se vor situa între 3 şi 11 grade. Vântul va sufla cu 14 km/h, dinspre S. Cerul va fi parţial noros fără şanse de precipitaţii.

VREMEA joi

3° minim

11° maxim

http://meteo.aradon.ro
Prognoza meteo pentru Arad

Soarele răsare: 07:44
Soarele apune: 16:57

Fazele lunii:

24.11 17.11 24.11 01.12

Prognoza meteo pentru 3 zile:

Temperaturile minime vor fi cuprinse între 3 şi 6 grade, iar cele maxime între 11 şi 14 grade. Cerul se menţine noros. În weekend sunt posibile averse de ploaie.

Temp. minime: 3 la 6°C
Temp. maxime: 11 la 14°C

joi
Parţial noros
Min.: 3 °C
Max.: 11 °C

vineri
Parţial noros
Min.: 3°C
Max.: 13 °C

sâmbătă
Parţial noros
Min.: 3°C
Max.: 14°C

duminică
Moderat ploaie
Min.: 6 °C
Max.: 12 °C

ADEVĂRUL
Cotidian independent Arad
B-dul Revoluţiei nr. 81, Arad

Director editor: Mircea Ţişcă
Secretariat - 281802, fax - 280655
Şef departament difuzare: **Sorina Ambruş** - 281797
Şef departament marketing: **Eugenia Bărdaş** - 280943
Marea publicitate - 280904, 280943,
Mica publicitate - 210775
Tiparul executat la: SC Inform Media SRL, Calea Torontalului, DN 6, km 5,7, Timişoara

Redactor şef: Doru Sava **Responsabil de număr:** Vasile Filip

Redactor coordonator: Doru Sinaci - 280854, **Secretar general de redacţie: Gabriela Groza** - 280854 **Sec. red.:** Monica Ardelean - 280854 **Departamente:** ***Eveniment:*** **Cosmin Mihuţa,** Lucian Şerban, Margareta Szegő - 280003; ***Politic:*** **Simion Todoca** - 281738; ***Economic:*** **Gerlinde Knap,** Adriana Barbu, Andreea Pintea - 281738; ***Cultură, Învăţământ:*** **Vasile Filip,** Vasile Sărăndan - 280318; ***Social:*** **Tristan Mihuţa,** Diana Duţu - 281855; ***Sport:*** **Daniel Scridon,** Adrian Hărţău, Leonard Sfâra - 281701; ***Foto:*** **Ştefan Matyaş** - 281701; ***Tehnoredactare:*** Ghizela Şerban, Ramona Vidulescu, Cristi Ciulei; ***Corectură:*** Andreea Iuciuc, Angel Rotar

PE SCURT

• **Controale.** Agenții de poliție rutieră au dat peste 190 de sancțiuni contravenționale pentru încălcarea regulilor de circulație, în urma controalelor efectuate. De asemenea, au mai fost aplicate și 244 de puncte de penalizare, au reținut 16 permise auto și șase certificate de înmatriculare. Valoarea sancțiunilor date ajung la 10.463 de lei.

COMENTARIUL ZILEI

După referendum

DORU SINACI
doru.sinaci@informmedia.ro

După cum trec toate pe lumea asta, va trece și referendumul. Nu ne referim prea mult la alegerile europarlamentare, deoarece acestea sunt tratate cu maximă indiferență de majoritatea partidelor politice autohtone, după cum se pare că vor fi tratate și de către electorat. Vorbim despre referendum și, mai ales, despre ce se va întâmpla după desfășurarea acestuia. În primul rând, pornim de la ideea că referendumul nu va fi validat, nici măcar Traian Băsescu nefăcându-și iluzii în acest sens. Prin urmare, avem toate motivele să credem că se va petrece ceva spectaculos după desfășurarea acestuia. Oare ce să fie? Dacă ar fi să dăm crezare zvonurilor care circulă prin lumea selectă a politicii românești, atunci vom asista la atragerea PSD-ului la guvernare, alături de liberali, de UDMR și de conservatori. Este doar o variantă de lucru, deoarece și președintele Traian Băsescu poartă negocieri cu partidul lui Mircea Geoană, în vederea eliminării liberalilor de la guvernare. Mai mult, ieri, la Timișoara, președintele României a dat ca sigură introducerea în Parlament a unui proiect de vot uninominal majoritar.

Deși Traian Băsescu a evitat să nominalizeze partidul care-l va introduce, toată lumea știe că proiectul cu pricina a fost elaborat de către PSD tocmai în anul 2005. Această curtare - fără precedent - a PSD-ului, atât de către liberali, cât și de către democrați pornește din mai multe calcule. În primul rând, există o presiune reală, venită de la Bruxelles și de la Washington, pentru limpezirea structurilor de putere din România. Efectiv, s-a ajuns până acolo, încât investitorii străini au început să se întrebe despre cine conduce de fapt țărișoara noastră. În al doilea rând, este lucru știut, toate partidele politice vânează puterea și preferă să fie la guvernare, nicidecum în opoziție. Pediștii au nostalgia guvernării, liberalii se tem să nu o piardă, iar pesediștii - cu cea mai mare structură de primari din țară - doresc să beneficieze de cât mai multe investiții, pe care nu le pot accesa de pe băncile opoziției. Rămâne de văzut pentru ce variantă se va opta, iar răspunsul este, deocamdată, la îndemâna PSD-ului.

CET scoate energia la vânzare

■ **Centrala își încearcă norocul la o licitație de energie electrică pe piața contractelor forward.**

ADRIANA BARBU
adriana.barbu@informmedia.ro

Arad (A.B.) - CET Arad a anunțat pentru astăzi, 22 noiembrie, mai multe licitații pentru vânzarea energiei electrice pe piața centralizată a contractelor bilaterale cu negociere continuă, tip forward. Este vorba de vânzarea a șapte contracte de 168 MWh fiecare, prețul de pornire a negocierilor fiind de 188 lei/MWh, iar perioada de livrare 11-16 decembrie. Este vorba de prima participare a CET Arad pe cea mai nouă piață de energie electrică națională. „Ne încercăm norocul și pe această piață, chiar dacă nu suntem extrem de optimiști. Totul depinde aici de prețul de vânzare și de cumpărător, dar am decis să atacăm și această piață", a punctat directorul general al CET Arad, Lucian Barniciu.

> *Vrem să ne încercăm norocul și pe această piață*
>
> LUCIAN BARNICIU

Până la această oră, CET are semnate contracte de vânzare a energiei pe alte două piețe de energie: piața contractelor reglementate și piața zilei următoare.

Energie în plus

Decizia de a intra și pe cea mai nouă piață de energie electrică a venit după ce mai marii centralei au constatat, potrivit lui Lucian Barniciu, faptul că „avem o cantitate de energie electrică în plus, pe lângă cea din contractele reglementate, pe care am putea să o vindem. Vom încerca să vindem și pe această piață și vom vedea rezultatul". Vânzarea energiei electrice produse de CET, alături de vânzarea energiei termice către populație și către consumatorii industriali, reprezintă pentru centrală o importantă sursă de venit.

Energia electrică propusă de CET, scoasă la vânzare pe piața forward (Foto: M. Szego)

Linie de tren Arad-Italia

Trenurile de marfă vor circula spre Italia pe o linie nouă (Foto: FAN)

■ **România și Italia vor să realizeze o cale ferată pentru mărfuri, controlată prin sistem GPS.**

Arad (A.B.) - O nouă cale ferată între Arad și portul Cervignano (Italia). Aceasta este noua investiție pe care vor să o pună pe picioare România și Italia. Potrivit agenției ANSA, România și Italia vor lansa un proiect comun de creștere a traficului feroviar dintre cele două state, prin realizarea unei noi linii, care va lega orașul Arad de portul Cervignano și care va permite îmbunătățirea schimburilor comerciale între cele două părți. Proiectul a fost deja denumit IRIS (Italian Romanian Intermodal Solutions) iar inițiatorii acestuia urmăresc, prin realizarea lui, creșterea cantității de mărfuri transportate între regiunea Friuli Venezia Giulia, din nordul Italiei, și România, la peste 500.000 de tone, în perioada 2008-2010. Circulația feroviară pe noua linie ar urma să fie controlată prin tehnologie GPS (Global Positioning System).

Confrom site-ului citat, consilierul pe probleme de transporturi al regiunii Friuli Venezia Giulia, Lodovico Sonego, susține că „pentru a atinge obiectivele stabilite pentru IRIS, legătura feroviară dintre Cervignano și Arad trebuie să fie sigură și competitivă". Declarație „Legătura feroviară dintre Cervignano și Arad trebuie să fie sigură și competitivă", Lodovico Sonego.

Birou pentru clădirile Aradului

Arad (A.B.) - Primăria Arad și-a suplimentat organigrama la finele săptămânii trecute, după ce consilierii locali și-au dat consimțământul. Noua creșterea a numărului de angajați de la Primăria Arad se datorează înființării unui nou departament în cadrul instituției. Cei mai mulțumiți de acest nou serviciu sunt consilierii din comisia de cultură și cei cărora le pasă de cum arată clădirile din Arad. „De mult s-a dorit înființarea unui compartiment de monitorizare a clădirilor de patrimoniu din Arad, iar prin votul dat acest compartiment a dobândit cadrul legal. Sperăm să intrăm cât mai curând cu acest birou în activitate, pentru a salva clădirile de patrimoniu", a fost de părere consilierul Cziszter Kalman. Biroul protejare monumente va fi format din șase angajați, dintre care un șef și cinci consilieri cu funcții de execuție.

Clădirile Aradului vor avea propriul birou (Foto: Margareta Szego)

Nepăsători la concursul Primăriei (Foto: FAN)

Frumusețe fără trecere

Arad (A.B.) - Concursul organizat și în acest an de Primărie, „Condominiul perfect", nu a avut trecere la arădeni. Iar acest lucru e ușor de explicat dacă stăm să ne gândim că mai nici un bloc din Arad nu se poate lăuda cu un spațiu verde amenajat și îngrijit cum se cuvine, cu o fațadă renovată din banii locatarilor sau măcar cu o scară de bloc de nota zece. În plus, mai nimeni nu pare deranjat decât de ceea ce se întâmplă între pereții casei sale și nici un metru mai departe, pe casa scărilor. În atare condiții, numărul condominiilor care s-au înscris la concurs a fost unul extrem de mic, iar Primăria nu a prea avut de unde alege.

Totuși, patru asociații de locatari au fost desemnate câștigătoare (două alegându-se cu premiul I, iar două cu premiul al doilea). Administratorul asociației de pe strada Brezoianu, bloc A 30, scara A a fost declarat de reprezentanții Primăriei Arad multiplu campion, după ce și anul trecut a plecat acasă cu premii. Premiile pentru cele patru asociații au fost date în cadrul întrunirii staff-ului Primăriei cu administratorii de bloc.

Album româno-maghiar

Arad (D.M.) - În cadrul concursului foto organizat zilele trecute de Parcul Natural Lunca Mureș în colaborare cu Consiliul Județean Bekes, s-au prezentat la preselecție peste 1.500 de fotografii reunind valorile naturale din partea de câmpie a județului Arad. Cel care a avut un număr impresionant de lucrări a fost Arthur Mustafa, membru al Foto Clubului Arad, apreciat fiind pentru cele 500 de poze aduse de către Janos Rakocsai, coordonatorul tipăririi albumului foto. Albumul, care va avea 140 de pagini cu fotografii, va fi publicat până la sfârșitul lunii mai a anului viitor, iar 98% dintre fotografii vor fi selectate până în 30 ianuarie 2008. Vor fi alese alte 500 de poze pentru CD-ul care va fi editat în paralel cu albumul foto.

Fotografii vor fi renumerați cu sume cuprinse între 1.000 și 10.000 forinți în funcție de calitatea pozelor, imediat după tipărirea albumului.

CARICATURA ZILEI de Flavius Miheș

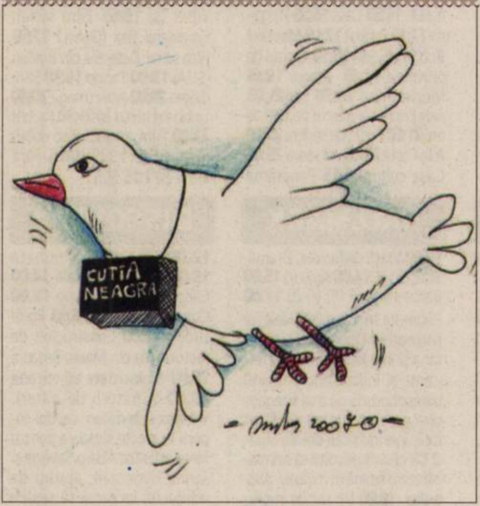

(R-115361)
urbanna
mureș 300
Micălaca zona 300, bd. N. Titulescu
76 de apartamente noi, finisaj la cheie
una, două, trei camere,
suprafețe de până la 232 m²
0748 123 454
0748 123 455
0357 414 442
www.urbanna.ro

Categoria trei stele, vă asigură servicii hoteliere și de alimentație publică la un standard ridicat și de o bună calitate, bucurându-se de un viu interes din partea turiștilor aflați în tranzit sau în interes de afaceri în orașul de pe Mureș
www.hotelphoenix.ro; office@hotelphoenix.ro, Arad str. Aurel Vlaicu nr. 267, Tel: +40 257 229 110, fax: +40 257 229 210

RECLAME

PE SCURT

• „Iubirea Fedrei". Teatrul Clasic „Ioan Slavici" Arad prezintă, în zilele de sâmbătă, 24 noiembrie, şi duminică, 25 noiembrie, spectacolul „Iubirea Fedrei". Reprezentaţiile vor începe la ora 19, în Sala „Studio" a teatrului arădean. Regia spectacolului este realizată de Mihai Măniuţiu, scenografia - Doru Păcurar, iar rolurile principale sunt deţinute de actorii Irina Wincze, Zoltan Lovas, Ovidiu Ghiniţă, Liliana Balica şi Călin Stanciu.

SUDOKU

Reguli:

În fiecare bloc sunt câteva cifre între 1 şi 9, stabilite dinainte. Acestea trebuie completate cu cifrele lipsă, în aşa fel încât fiecare număr să figureze o singură dată. De asemenea, cifrele de la 1 la 9 trebuie să figureze o singură dată atât pe rândurile orizontale cât şi pe coloanele verticale ale celor nouă blocuri luate împreună.

ÎNCEPĂTORI

2			9		6			3
3		4				6		1
		6	4		3	2		
	4			3			6	
	2		5	9	7		4	
	1			4			7	
		7	3		4	9		
5		2				7		4
4			1		2			5

AVANSAŢI

			2		1	3		
	6	1	4				8	
9							7	
7				3			2	6
			8	7	5			
4	8			1				5
	3							4
	9				3	2	6	
		6	5		9			

Soluţia jocului din numărul precedent

ÎNCEPĂTORI

9	1	3	5	2	8	4	7	6
5	4	6	1	3	7	9	8	2
8	2	7	9	4	6	3	5	1
3	6	8	7	1	2	5	9	4
2	7	9	3	5	4	1	6	8
1	5	4	8	6	9	2	3	7
7	8	5	2	9	1	6	4	3
4	9	2	6	7	3	8	1	5
6	3	1	4	8	5	7	2	9

AVANSAŢI

4	1	5	3	6	2	9	8	7
6	2	3	7	9	8	5	4	1
8	7	9	4	5	1	2	6	3
2	8	4	5	3	9	1	7	6
9	6	7	8	1	4	3	5	2
5	3	1	6	2	7	4	9	8
1	4	2	9	7	6	8	3	5
3	9	6	1	8	5	7	2	4
7	5	8	2	4	3	6	1	9

Cuvinte norocoase!

Concursul „Cuvinte norocoase!" continuă. Completaţi toate integramele din perioada 13 noiembrie a.c. – 27 noiembrie a.c. şi trimiteţi-le, împreună cu un (singur) talon de concurs, pe care îl găsiţi alături, pe adresa Redacţiei (B-dul Revoluţiei nr. 81), până în data de 7 decembrie a.c. Plicurile cu cele 13 integrame completate şi talonul de concurs aferent, completat la toate rubricile, pot fi depuse şi direct la sediul Redacţiei. În urma unei extrageri care va avea loc în data de 10 decembrie a.c., cel mai norocos fidel al integramelor va câştiga un obiect de uz casnic. Extragerea va avea loc în prezenţa unei comisii. La acest concurs nu pot participa angajaţii Inform Media şi nici rudele acestora de gradele I şi II.

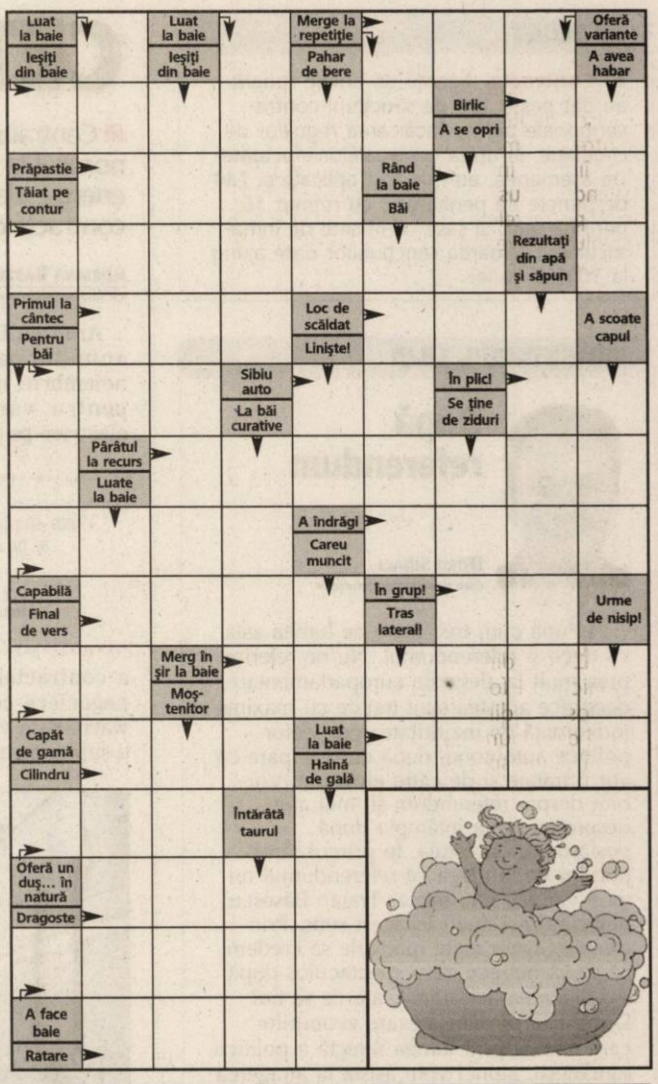

Soluţia integramei din numărul precedent: L - R - R - S - FILAMENTE - CUZA - ORB - LUME - STA - RA - STELE - LINIE - SUC - CANIS - CL - BIRT - PRII - A - IUBIT - P - RI - NET - OS - SPECIALA - STOC - ELAN - ATATA - IRIS

Nume.............................Prenume.............................
Adresa.............................
Tel.............................Localitatea.............................
Sunteţi abonat la Adevărul? DA ☐ NU ☐
ADEVĂRUL

REŢETA ZILEI

Salată de boeuf

Ingrediente: 500 gr. carne, 500 gr. cartofi, 250 gr. mazăre, 5 morcovi, 1 leg. pătrunjel, 1 buc. ţelină mică, 3 castraveţi muraţi în oţet, 2 gogoşari, 5-6 linguri maioneză, o linguriţă muştar, sare, piper, măsline, 2 ouă.

Mod de preparare: Carnea fiartă se taie în cuburi mici la fel şi cartofii fierţi, se amestecă cu mazărea fiartă, ţelina şi morcovul rase crude sau fierte, castraveţii şi gogoşarii tăiaţi cuburi, se amestecă cu sare, piper şi 3 linguri de maioneză. Se aşază salata în farfuria de servit, se dă forma dorită, se netezeşte cu cuţitul şi se acoperă cu restul de maioneză. Se garniseşte după dorinţă cu măsline, cu gogoşari, verdeaţă. Poftă bună!

CITIRE APOMETRE

Vineri, 23 noiembrie. Blocuri Bolintineanu, C. Davilla, A. Russo, T. Moşoiu, S. Drăgoi, I. Suciu, Praporgescu, M. Mureşului, N. Grigorescu, V. Moga, P. Pipoş, Grâului, Războieni, Răzvan, Boemiei, Vidra, I. Slavici, Porumbului, Orient, Cometei, Orion, Satelit, Salcâmului, T. Cipariu, Privighetorii, Castor, Pelicanului, Şoimului, Diamant, Cristal, Turturicei, Porumbiţei, Cocorilor, Pelinului, Vrabiei, Cucului, Muşeţel, Ileana Cosânzeana, A. Purice, H. Coandă, Biruinţei, Pădurii, Griviţei fără soţ, Griviţei cu soţ, Mărului, Zorilor, Clujului fără soţ, Ghe. Doja fără soţ, C. Ignat, Dorobanţilor, B. Cârţan, I. Cardoş, Trandafirilor, N. Alexici, Ghe. Bariţiu, L. Szantay, Meţianu, Românului, P-ţa Catedralei, Ac. Teologică, E. Gojdu, Tr. Buteanu, Al. Gavra, S. Tekelia, Preparandiei, Florilor, P-ţa H. Domokoş, Dornei, M. Scaevola, M. Eminescu, Transilvaniei, Ghe. Şincai, Sinaia, Mărăşeşti.

PROGRAME TV

TVR 1

07:00 Jurnalul TVR Sport Meteo
08:00 Telematinal
09:00 Jurnalul TVR
09:10 Telematinal.
10:10 Bastonul de mareşal (r)
11:30 Ochiul magic (r)
12:15 Aventuri în lumea vie (s)
12:20 Integrame după integrare (r)
12:30 Reflector (r)
13:00 Phil din viitor (s)
13:30 Desene animate Club Disney (SUA)
14:00 Jurnalul TVR Sport Meteo
14:45 Teleshopping
15:00 Fascinaţia zborului (s)
15:30 Akzente. Emisiune în limba germană
17:00 Jurnalul TVR
17:15 Linia verde.
17:40 Atunci şi acum Transmisiune directă
18:30 Patrula de mediu Poluezi? Păzea!
18:35 Tragerile Jocker şi Loto 5 /40
18:45 Europarlamentar 2007
19:00 Jurnalul TVR Sport Meteo

20:15 Fără frontiere
21:10 Vot pentru vot 2008
22:45 Jurnalul TVR Sport Meteo
23:20 Europarlamentar 2007
23:30 La revedere: în iad! (aventuri, Anglia 1976) Africa, în timpul primului război mondial. Un american şi un englez - Flynn O'Flynn şi Sebastian Oldsmith - se află aici pentru că speră să se îmbogăţească făcând speculaţii. Dar când descoperă că germanii construiesc un vas de război, cei doi îşi unesc forţele pentru o cauză nobilă: distrugerea maşinăriei de război.
01:35 Linia verde (r)
02:00 Jurnalul TVR (r) **Sport**
03:00 După ploaie (r)
04:35 Rom european (r)
05:05 Pelerin (r)

PRO TV

07:00 Ştirile ProTv
Ce se întâmplă, doctore ?
09:10 Omul care aduce cartea
09:15 Pe locuri, fiţi gata, gătiţi!
10:15 Meseriaşii (reluare)
11:00 Poirot (serial)
12:00 Tânăr şi neliniştit (r) Povestea a trei familii care trăiesc în Genoa City, "Tânăr şi neliniştit" acoperă cele mai importante şi interesante teme ale vieţii moderne, pornind de la muzică şi carieră până la situaţii limită...
13:00 Ştirile Pro Tv
13:45 Poirot (s)
16:00 Tânăr şi neliniştit
17:00 Ştirile ProTv Vremea
17:45 Happy Hour
18:55 Ştirile Sportive
19:00 Ştirile Pro Tv Sport Vremea

20:30 Ostatici sub acoperire (acţiune, Canada/Marea Britanie/Statele Unite ale Americii, 2006)
22:30 Ştirile Pro Tv Sport
23:15 Cu un pas înainte (serial) **Vremea**
00:15 Ostatici sub acoperire (reluare)
02:10 Omul care aduce cartea (r)
02:15 Ştirile ProTv
03:15 Poirot (r)
05:00 Poirot (r) Seria poliţistă cu celebrul detectiv, Hercule Poirot, continuă cu noi cazuri. David Suchet, după Peter Ustinov, tipicar, cu paşi mici şi o mustaţă aşa cum a imaginat-o Agatha Christie - un deliciu.
06:00 Happy Hour (r)

ANTENA 1

06:00 În gura presei
07:00 Matinal: Dimineaţa devreme
09:00 În gura presei (r)
10:00 Concursul interactiv
11:00 Xena: Prinţesa războinică
12:00 Sub acoperire
13:00 Observator
13:45 Uraganul (acţiune Statele Unite ale Americii 1999) Cu: Luke Perry, Robert Knott, Martin Sheen, Alexandra Powers, Rene Estevez. Pe 7 august 1992, un proiect secret condus de generalul Roberts se concretizează prin construirea unui dispozitiv cu care se puteau controla fenomenele meteorologice. Se pare că totul a mers conform planului…
16:00 Observator
17:00 9595
19:00 Observator Sport Meteo

20:30 Clanu' Sprânceană
22:30 Observator (reluare) Observatorul ANTENEI 1 este construit ca un jurnal de atitudine, în care subiectele mari, grave, naţionale contează şi nu suferă în competiţia cu soluţia facilă a ştirilor sângeroase. **Sport Meteo**
23:30 Marius Tucă Show "Marius Tucă Show" este pe lângă cel mai urmărit talk-show politic din România şi cel mai longeviv.
01:00 Sub acoperire (reluare)
02:00 Concurs interactiv
03:00 Observator (reluare)
04:30 9595 (reluare)

HBO

06:00 Prada (Comedie, Italia, 2006.) Cu: Gianfelice Imparato
07:30 Ochiul delfinului (Dramă, SUA, 2006). Cu: Adrian Dunbar, George Harris
09:15 Stealth - Pericol invizibil (Acţiune, SUA, 2005.) Cu: Jessica Biel, Jamie Foxx, Josh Lucas
11:15 Spirit de echipă (Comedie, Germania, 2006.) Cu: Jeff Bridges, Missy Peregrym, Vanessa Lengies
13:00 Garfield (Comedie, SUA, 2004.) Cu: Breckin Meyer, Jennifer Hewitt
14:20 Pe platourile de filmare
14:50 Tentaţia banilor (Dramă, SUA, 2005.) Cu: James Marsters, Larry Manetti
16:20 Totul e iluminat (Dramă, SUA, 2005.) Cu: Elijah Wood
18:10 Zâmbeşte (Dramă, SUA, 2005.) Cu: Mika Boorem, Beau Bridges

20:00 Alex Rider - Micul spion (Acţiune, Germania, 2006.) Cu: Mickey Rourke, Sarah Bolger, Stephen Fry
21:35 Legături bolnăvicioase (Dramă, România, 2006). Cu: Ioana Barbu, Maria Popistaşu, Tudor Chirilă
23:05 Kiss Kiss Bang Bang (Aventuri, SUA, 2005.) Cu: Val Kilmer, Robert Downey, Michelle Mònaghan, Corbin Bernsen
00:45 Alex Rider - Micul spion (Acţiune, Germania, 2006.) Cu: Mickey Rourke, Sarah Bolger, Stephen Fry
02:20 Cinema, cinema, cinema
02:50 Legături bolnăvicioase (Dramă, România, 2006.) Cu: Ioana Barbu
04:15 Kiss Kiss Bang Bang (Aventuri, SUA, 2005.) Cu: Val Kilmer

TVR 2

7:00 Familii în impas (reluare) **8:00** Aventurile lui Tarzan (reluare) **8:30** ABC... De ce ? **9:05** Elisa (film serial) **10:10** Tonomatul DP 2 **11:35** Noi începuturi (film serial) **12:35** Pierduţi în Triunghiul Bermudelor **13:30** Zestrea românilor (reluare) **14:00** Teleshopping **14:30** Tribuna partidelor parlamentare **15:00** Împreună în Europa! **16:00** Jurnalul TVR (reluare) **16:15** Jurnalul Euronews pentru România **16:30** Europarlamentar 2007 **16:40** Autostrada TVR **18:00** Jurnal regional **18:35** Elisa (film serial) **19:30** Alegeri europene 2007 **20:00** Alegeri europene 2007 **20:35** Arena leilor **21:30** Ora de ştiri Ştiri **22:30** Zile negre: nopţi albastre (thriller SUA, 1995) **0:15** Replay **0:45** Trăsniţii din Queens (film serial) **1:40** Autostrada 60 (reluare)

AXN

07:00 Poliţia portuară **08:00** O lume dispărută (film serial) **09:00** Divizia (film serial) **10:00** V.I.P. (film serial) **11:00** O lume dispărută (film serial) **12:00** Poliţia portuară (film serial) **13:00** Divizia (film serial) **14:00** Brigada specială (film serial) **15:00** V.I.P. (film serial) **16:00** Poliţia portuară (film serial) **17:00** O lume dispărută (film serial) **18:00** Divizia (film serial) **19:00** Brigada specială (s) **20:00** Minţi criminale (s) **21:00** Alias (s) **22:00** Lupul (Horror, SUA, 1994) **00:25** Minţi criminale (s) **01:25** Alias (s) **02:20** Lupul (Horror, SUA, 1994)

Redacţia Adevărul nu îşi asumă răspunderea pentru eventualele modificări survenite în programele TV, după închiderea ediţiei

PRIMA TV

07:30 Dragoste şi putere (r) **08:00** Sport **08:05** Spitalul All Saints (r) **09:00** Astă-seară dansăm în familie (r) **11:00** Teleshopping **11:30** Casa: construcţie şi design (r) **12:00** Chris Isaak Show (s) **13:00** Teleshopping **13:30** Dragoste şi putere (s) **14:00** Teleshopping **14:30** Între gheţari **16:30** Spitalul All Saints (s) **17:30** Trăsniţi DIN N.A.T.O. (r) **18:00** Focus **19:20** Atenţie ADHD! **19:30** Ciao TV (r) **20:00** Curat, Murdar **21:00** Trădaţi în dragoste **22:00** Trăsniţi DIN N.A.T.O. (s) **22:45** Focus Plus **00:00** Numere (s) **01:30** Jim cel singuratic

PRO CINEMA

9:30 Nebun după tine (r) **10:00** La Bloc (r) **10:30** Spitalul de urgenţă (r) **11:30** O nouă viaţă (r) **12:30** Teo (r) **13:45** La Bloc (r) **14:15** Witch (s) **14:45** Looney Toons **15:15** Freddie (r) **15:45** Ţntunericul alb (dramă Romania, 1983) **18:00** Spitalul de urgenţă (s) **19:00** O nouă viaţă (s) **20:00** Nebun după tine (s) **20:30** Academia de poliţie (s) **21:30** Freddie (s) **22:00** Asasinul din reţea **00:00** Bune şi nebune (r) **01:00** Asasinul din retea (r) **02:45** Teo (r)

NAŢIONAL

07.00 Ochi negri (r) **08.00** Naţionala de bere (r) **09.00** Dimineaţa cu Răzvan şi Dani **11.00** www.rebeli.70 **11.30** Mari artişti **12.20** Look who is winning **14.30** www.rebeli.70 **15.00** Miezul problemei (r) **16.30** Ochi negri (s) Maria este o tânără care trăieşte într-un sătuc şi are puteri curative, transmise din moşi strămoşi. Destinul i-l scoate în cale pe Alvaro, un bărbat melancolic, în căutarea iubirii adevărate. **17.30** Naţionala de bere **18.30** Ştiri Naţional TV **20.15** Ţara lui Papură Vouă **20.30** Schimb de vieţi **21.45** Miezul problemei **23.30** Ştiri

ACASĂ

06:00 - Clona (r) **07:00** - Văduva Blanco (r) **09:00** - Războiul sexelor (r) **09:45** – Anita (s) **11:00** - Împotriva destinului (s) **12:00** – Trupul dorit (s) **14:00** – Inimă de ţigan (r) **15:15** – Reţeta de acasă **15:30** - Văduva Blanco (s) 17:30 - Poveştiri adevărate **18:30** – Cele două feţe ale Anei (s) **19:30** - Răţuşca cea urîtă (s) **20:30** – Telenovelă românească: Inimă de ţigan (s) **22:30** – Poveştiri de noapte Vremea de acasă **23:00** – Războiul sexelor (s) **23:40** – Montecristo (s) **00:45** – Poveştiri adevărate (r) Vremea de acasă **01:45** – Inimă de ţigan (r)

M1

6:50 Răsărit de soare **9:00** Dr. Quinn (s) **10:50** TV Taxi **11:10** La cererea dvs.! (r) **12:05** Cinenitta (It) **13:00** Ştiri, sport **13:15** TV Taxi **13:30** Rondo **14:30** Pictura de la Feszt (r) **15:00** Dragă Domnul Dr. **15:55** Cash **16:55** Pinguinii **17:15** Evrika! **17:15** Maestrul Bob **17:45** Ştiri **18:10** Oraşul de provincie **18:45** Magia **19:45** Moştenitorul **20:30** Ştiri **21:05** Ady Endre s-a născut de 130 de ani **21:10** Punct de vedere **22:10** A la Carte **23:05** Joi seara **23:45** Casa culturii **0:15** Panorama

HALLMARK

12.00 Viaţă de familie, Dramă, SUA, 2005 **14.00** Amy (r) **15.00** Barbă-Neagră (II) (r) (f) **17.00** Fiicele lui McLeod (s) Fiicele lui McLeod (s) Două surori (spontana şi îndrăzneaţa Tess şi reticenta şi încăpăţânata Claire) trăiesc bucuria de a se fi regăsit una pe alta, dar au de făcut faţă unei încercări dificile atunci când sunt nevoite să administreze o fermă în mijlocul Australiei. **18.00** Un soţ de împrumut (f). Comedie romantică, SUA, 2005 **20.00** Fiicele lui McLeod (s) **21.00** Medium (s) **22.00** Lege şi ordine: Intenţii criminale (s) **23.00** În umbra legii (s)

INFO TV

9:00 Info 2 - rel.; 9:45 Subiectul zilei - rel.; 10:00 Maeştrii cascadoriei; 11:00 Neon Rider; 12:00 Curro Jimenez; 13:00 Audienţa în direct - rel.; 14:00 Boomerang; 14:30 Drumul spre excelenţă - rel.; 15:30 Animalele fraţilor Kratts; 16:00 La pescuit şi vânătoare - rel.; 16:30 Căile ferate britanice; 17:00 Itinerarii arădene - rel.; 17:55 Minutul de lectură; 18:00 Info 1; 18:30 Subiectul zilei; 19:00 Emisiune în lb. maghiară; 20:00 Întrebări; 21:00 Istoria pe laviţă; 22:00 Info 2 - jurnal de ştiri; 22:30 Subiectul zilei; 23:00 Avangarda crepusculară; 23:30 Întrebări - rel.; 01:00 Infotext

TV 2

7:00 Struţul **7:25** Ştirile dimineţii **8:00** Mokka **10:25** Bucătăria Stahl **10:30** Barul cuvintelor **11:15** Teleshop **12:40** Joc de blestem **14:10** Joc telefonic **15:00** Melrose Place (s) **16:00** Viper (s) **16:55** Film serial: Comisarul Rex (Germ.) **17:55** Film serial: Detectivi din Boston (SUA) **19:00** Tango **19:30** Ştiri, meteo **20:00** Activ (mag.) **20:40** La bine şi la rău (s) **21:20** Favorit **22:00** Film artistic: Risc dublu (acţ., SUA, 1999) **0:15** Fără urmă (s) **1:15** Ştiri

DISCOVERY

12.00 Maşinării minunate **13.00** O pradă mortală **14.00** Casca-dorii ca-n filme **15.00** Cum se fabrică? **16.00** Fraţii Ludolf **17.00** Constructori de motociclete din Marea Britanie **18.00** Motociclete americane **19.00** Vânătorii de mituri. Vânătorii de mituri, cei doi experţi în efecte speciale pentru filme artistice Adam Savage şi Jamie Hyneman, ajutaţi de echipa lor încearcă să separe adevărul de legendele urbane. **20.00** Cum se fabrică? **21.00** Zonă mortală **22.00** Armele viitorului **23.00** Chop Shop **00.00** Dependenţi de cascadorii

PE SCURT

• **Show.** Arădenii au ocazia să o întâlnească pe Rodica Popescu-Bitănescu, una dintre cele mai populare actrițe din România, într-un inedit show de comedie, **„Rendez-vous cu Rodica Popescu-Bitănescu"**, pe textele lui Tudor Mușatescu. Spectacolul va avea loc luni, 26 noiembrie, ora 19, pe scena Teatrului Clasic „Ioan Slavici".

ACCENTE

Fandoseală cu iz electoral

TRISTAN MIHUȚA
tristan.mihuta@informmedia.ro

„Extraordinara" Consiliului Local Municipal a fost un mare fâs. De fapt, nici n-a fost o ședință oficială, ci o discuție cu temă dată, purtată mai mult de ochii lumii. Altfel spus, s-a întâmplat exact ceea ce nu era de dorit. S-a bătut apa în piuă și nu s-a hotărât nimic. Concluzia, după această pseudoședință, este că am asistat la o frecție făcută unui picior de lemn.

Consilierii au venit la întâlnire cu lecțiile nefăcute. Niciunul nu și-a pierdut timpul ca să găsească vreo soluție pentru a scoate UTA din colaps. Sigur, Ioan Dolha a propus ceva greu, dacă nu imposibil de realizat - acordarea a 10% din buget. Propunerea avea însă menirea să trezească și să stârnească simțirea consilierilor față de fenomenul, de simbolul care se numește simplu „UTA".

Primăria s-a comportat și mai lamentabil. În loc să vină ea cu soluții, să-și pună juriștii la treabă - așa cum ne-a dovedit că știe să facă în alte demersuri - a împins-o în față pe secretarul Doina Paul ca să ne spună doar că nu se poate, nu este legal. Nimic însă despre ce și cum se poate, ce și cum ar fi legal. De aici, putem trage concluzia că Primăria nu dorește să se implice serios în problemă, dar nici n-are curajul s-o spună public, prin vocea edililor. De aceea a fost împinsă în față Doina Paul - era un fel de „spune tu, că pentru noi nu dă bine s-o spunem".

Primăria va spune, probabil, că ea l-a convins pe Bara să se întoarcă din drum. Poate. Numai că Bara, un om de onoare, face doar gestul de-a o pune pe UTA la aparatul de oxigen, de-a o ține în viață încă o lună. După ce trece luna - și, vai, va zbura ca vântul! - Dumnezeu cu mila!

Una peste alta, am fost martorii unei fandoseli cu iz electoral. Consilierii, cei mai mulți, s-au temut să arate că nu le pasă, iar Primăria așijderea. Cică au deschis ușa spre cămara cu soluții, dar impresia mea este că abia au trântit-o și se caută cuie ca s-o țintuiască definitiv. Rușinos!

Pietoni. Noile borduri îngreunează circulația pe trecerea de pietoni. În plus, persoanele cu handicap nu mai pot folosi trecerea respectivă. (Foto: Margareta Szegő)

Tehnică și ecologie la Ecomediu

■ Expoziția internațională Ecomediu și-a deschis porțile până vineri pentru arădeni.

ANDREEA PINTEA
andreea.pintea@informmedia.ro

Ecomediu, o atracție pentru arădeni (Foto: Șt. Matyaș)

Arad - Expoziția internațională Ecomediu de tehnologii, echipamente, utilaje pentru: prepararea apei potabile, canalizare și epurarea apelor reziduale etc., se desfășoară, până vineri, la Arad. În cele două pavilioane expoziționale ale Expo Arad Internațional expun peste 100 de firme atât din țară, cât și din străinătate.

La deschiderea târgului au participat: Thenmeyer Heinz, din partea Ambasadei Austriei, Aurel Ardelean - rector UVVG Arad, Mihai Toti - președinte AFM - MMDD, Levente Bognar - viceprimar, Anca Rădulescu - MDLP, Manlio Giuffrida - Consul General al Italiei la Timișoara, Gilberto Tiveron - vicepreședinte Unimpresa România, Tschulik Andreas - Ministerul Mediului Austria.

Președintele Camerei de Comerț, Industrie și Agricultură Arad, Nicolae Băcanu, a subliniat că „partenerii externi și-au exprimat încrederea în colaborarea cu țara noastră".

Expoziția este dublată de o Conferință „Practici și Experiențe în Protecția Mediului - Solidaritatea între generații", aflată la a VI-a ediție. „Începând cu anul trecut, prin participarea firmelor din Austria, Italia, Ungaria, Germania, expoziția Ecomediu și Conferința de la Arad au devenit evenimente internaționale de o deosebită amploare", a declarat directoarea de program Simona Hăprian.

Atât firmele, cât și persoanele fizice interesate de tehnologia ecologică pot vizita expoziția până vineri, 23 noiembrie, între orele 10.00-18.00, transportul fiind asigurat de organizatori, cu plecare din Podgoria.

ONLINE **www.aradon.ro**
Aici mai multe foto și video și download program

„ADEVĂRUL" ÎNTREABĂ: „Știți de ce sunteți chemat(ă) la vot duminică?"

Nu știu despre votarea de duminică pentru că nu am să merg. Am fost cetățean român, iar acum locuiesc în Irlanda și mi-au dat cetățenie de acolo.

SORIN NOVAC (26 ANI), ADMINISTRATOR

Da, sigur că știu: votăm pentru europarlamentare și pentru referendum. Am să merg să votez pentru ambele, sunt la fel de importante.

VICTOR DORESCU (70 ANI), PENSIONAR ECONOMIST

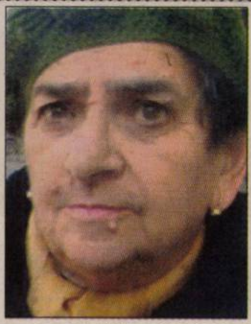

Da, pentru europarlamentare și referendum. Voi merge la vot că vreau să fie mai bine în țară și nu hoții și lipsă de bun simț din partea „șparlamentarilor".

MĂRIOARA MANCIU (72 ANI), PENSIONARĂ

Știu, votăm pentru europarlamentare și referendum. Merg la vot, pentru că după 17 ani de la Revoluție, nu pot spune că e mai bine în țara asta.

ZOLTAN MANCIU (75 ANI), PENSIONAR

Mă mai gândesc dacă merg la vot. Știu că se votează europarlamentarele. Cei numiți pe lista de vot mi-au lăsat o impresie... „foarte bună".

MARIUS ION (25), REPREZENTANT VÂNZĂRI

(Foto: V. F.)

Boboci în baluri

Arad (V.F.) - Și în această săptămână, distracția și voia bună va continua balurile bobocilor. Astfel, bobocii de la Liceul de Artă „Sabin Drăgoi" vor avea balul astăzi, 22 noiembrie (ora 18.30), la Teatru Clasic „Ioan Slavici" iar balul bobocilor de la Colegiul Național „Moise Nicoară" se va desfășura mâine, 23 noiembrie, ora 19, la Palatul Cultural.

Pichetare

Arad (A.P.) - Membrii Partidului Liberal Democrat Arad au pichetat, ieri, Prefectura Arad, cerând demiterea actualului Guvern. PLD-iștii au punctat și faptul că urmează ca în cel mai scurt timp să inițieze și o moțiune de cenzură.

ARAD ONLINE
www.aradon.ro

DESCUIE UȘA CASEI TALE DE VIS

CREDIT IPOTECAR
Comision de analiză și administrare ZERO
Perioada de creditare de până la 30 de ani

SUCURSALA ARAD: B-DUL REVOLUȚIEI, NR. 88; TEL.: 0257-308-224
AGENȚIA ARAD 1: CALEA AUREL VLAICU, BL. Z 20-B; TEL.: 0257-281-022
AGENȚIA LIPOVA: STR. ATANASIE MARINESCU, NR. 1, BL. M2; TEL.: 0257-563-166
AGENȚIA CHIȘINEU-CRIȘ: STR. ÎNFRĂȚIRII, NR. 50; TEL.: 0257-351-530
www.sanpaolobank.ro

SANPAOLO IMI BANK ROMANIA, a bank of INTESA SANPAOLO
SANPAOLO IMI BANK
RECLAMĂ

PE SCURT

● **Fără rezultate.** Liderii sârbi şi cei din Kosovo nu au reuşit să ajungă la un acord pe tema statutului provinciei separatiste din Serbia, în timpul discuţiilor de marţi, însă au convenit să participe la noi negocieri săptămâna viitoare. Termenul limită pentru aceste negocieri, în încercarea de a se găsi un compromis între cele două părţi, este stabilit pentru 10 decembrie.

Nemulţumit de Angela

Berlin (MF) - Fostul cancelar german Gerhard Schroeder este nemulţumit de politica externă a actualului cancelar, Angela Merkel, declarând la sfârşitul săptămânii trecute că relaţiile cu Rusia sunt bazate pe sentimente. Schroeder a declarat că Angela Merkel permite sentimentelor să joace un rol prea mare în politica sa externă. Fostul cancelar german a avertizat cu privire la „construirea de ziduri retorice" între Germania şi Rusia, deşi a menţionat că înţelege „caracterul distinctiv al biografiilor din Germania de Est". „Cineva poate filosofa cu privire la valorile unei politici energetice. Însă gazul este foarte necesar în lumea reală", a adăugat acesta.

Gerhard Schroeder (Foto: EPA)

Hugo Chavez (Foto: EPA)

A la Chavez

Paris (MF) - Preşedintele venezuelan Hugo Chavez a declarat, la Paris, sub formă de glumă, că avionul său va survola „la foarte joasă altitudine" palatul regal La Zarzuela din Madrid şi că speră că armata spaniolă nu va „doborî" avionul oficial. „Voi zbura razant deasupra La Zarzuela, la joasă altitudine. Sper că nu ne vor doborî", a spus el. În cursul summitului ibero-american de la Santiago, Chavez a avut o dispută verbală cu premierul spaniol, Jose Luis Rodriguez Zapatero, după ce l-a calificat drept „fascist" pe predecesorul acestuia, Jose Maria Aznar. Pentru că Chavez nu înceta să-l întrerupă pe Zapatero, regele Spaniei, Juan Carlos, exasperat, i-a replicat: „De ce nu taci din gură?".

Statele Unite nu-şi reduc trupele din Europa

Washington (MF) - Şeful Pentagonului, Robert Gates, a decis blocarea planurilor de reducere a trupelor de pe teritoriul Europei, urmând ca în Italia şi Germania să fie menţinuţi 40.000 de militari americani, de două ori mai mult decât se preconiza, declară surse oficiale citate de ediţia online a New York Times.

Potrivit surselor de la Departamentul Apărării, decizia lui Gates de menţinere a efectivelor din Europa a fost influenţată de războiul din Irak.

Numărul efectivelor din Europa a scăzut deja la 43.000 de militari, faţă de 62.000 în 2005, în baza unui plan al fostului secretar Donald Rumsfeld aprobat de preşedintele George W. Bush.

Planul era catalogat drept cea mai mare redesfăşurare a trupelor americane după încheierea Războiului Rece.

Gates a fost informat că încă nu erau pregătite cazarmele pentru militarii redesfăşuraţi, iar construirea unităţilor temporare ar fi costat milioane de dolari.

Numărul militarilor americani din Europa nu se va reduce (Foto: FAN)

Uninominalul Guvernului, contestat

Băsescu a contestat la Curtea Constituţională legea privind uninominalul asumată de Guvern.

Bucureşti (MF) - Preşedintele Traian Băsescu a contestat, ieri, la Curtea Constituţională, legea votului uninominal pentru care Guvernul şi-a asumat răspunderea în Parlament.

El a spus că a atacat la Curtea Constituţională articolul 29 din legea asumată de Guvern, care prevede introducerea listei suplimentare la nivel naţional.

Potrivit lui Băsescu, prin acest articol al legii se încalcă articolul 2 din Constituţie referitor la suveranitatea poporului şi articolul 62, alineat 1. Articolul 2 din Constituţie prevede că „suveranitatea naţională aparţine poporului român, care o exercită prin organele sale reprezentative, constituite prin alegeri libere, periodice şi corecte, precum şi prin referendum".

Conform articolului 62 alineat 1 din legea fundamentală, Camera Deputaţilor şi Senatul sunt alese prin vot universal, egal, direct, secret şi liber exprimat, potrivit legii electorale.

Vrea un aviz clar al CC

El a adăugat că vrea să aibă un aviz clar al Curţii Constituţionale legat de articolul 62, alineatul 1.

„Se alocă voturile, resturile din toate judeţele atunci când au intrat toţi candidaţii propuşi de un partid, dar care mai are dreptul la voturi rezultate din colectarea la nivel naţional, se nominalizează nişte domni care se află pe o

> *Suntem într-un caz de neconstituţionalitate şi am sesizat Curtea legat de articolul ce introduce listele suplimentare la nivel naţional.*
>
> TRAIAN BĂSESCU

listă pe care n-a votat-o nimeni, dar a fost depusă la BEC. Tot legea Guvernului, legea Pro Democraţiei spune că se afişează în circumscripţiile electorale. Aici suntem într-un caz de neconstituţionalitate", a mai afirmat preşedintele.

Băsescu a mai spus că Guvernul şi-a asumat răspunderea pe o lege incompletă.

În 29 octombrie, Guvernul şi-a asumat răspunderea în Parlament pentru Legea pentru alegerea Camerei Deputaţilor şi a Senatului şi pentru modificarea şi completarea Legii nr. 67/2004 pentru alegerea autorităţilor administraţiei publice locale nr. 215/2001 şi a Legii nr. 393/2004 privind Statutul aleşilor locali.

Legea privind votul uninominal pentru care Guvernul şi-a asumat răspunderea în Parlament a fost trimisă la Preşedinţie în data de 7 noiembrie, preşedintele Traian Băsescu având la dispoziţie 20 de zile pentru a o promulga.

Potrivit sindicatelor, aproape 700.000 de persoane au participat la manifestaţii în toată Franţa (Foto: EPA)

Manifestaţii de amploare în Franţa

Preşedintele Nicolas Sarkozy a anunţat că nu cedează în faţa protestelor populaţiei.

Paris (MF) - Zeci de mii de funcţionari au manifestat pe întreg teritoriul Franţei, cerând măriri de salariu şi protestând faţă de reducerile de personal, marşuri la care au participat atât angajaţi ai căilor ferate, aflaţi în grevă de şapte zile, cât şi studenţi.

Cel puţin 20.000 de manifestanţi, printre care şi numeroşi studenţi, au protestat la Paris.

„Împreună pentru salarii, locuri de muncă şi servicii publice", se putea citi pe o banderolă afişată în cursul manifestaţiei iniţiate de opt organizaţii sindicale.

În provincie, la proteste au participat şi angajaţii căilor ferate. Circa 15.000 de manifestanţi au defilat la Lyon (centru-est).

La manifestaţii au participat şi studenţi, ca şi la Caen

> *Franţa are nevoie de reforme pentru a înlătura sfidările pe care lumea i le impune. Aceste reforme au întârziat prea mult.*
>
> NICOLAS SARKOZY

(vest), care s-au alăturat celor 10.000 până la 20.000 de persoane.

Activitatea a jumătate din 85 de universităţi este perturbată sau blocată de studenţii care protestează faţă de o lege de autonomie, care va duce, potrivit lor, la o „privatizare" a învăţământului superior.

Nevoia de reforme

Preşedintele francez Nicolas Sarkozy a insistat asupra „nevoii de reforme" a Franţei şi a promis să „nu cedeze" în faţa manifestanţilor, într-un discurs.

„Nu vom ceda şi nu vom da înapoi", a declarat Sarkozy, în faţa congresului primarilor din Franţa, în cea de-a şaptea zi de grevă în reţeaua de transporturi, împotriva reformei regimului special de pensionare.

Potrivit sindicatelor, aproape 700.000 de persoane au participat la manifestaţii în toată ţara, însă poliţia a estimat numărul acestora la circa 375.000.

Austria şi Germania, ameninţate

Viena (MF) - O nouă înregistrare video în care autorii ameninţă Austria şi Germania cu represalii în cazul în care cele două ţări nu îşi retrag trupele din Afganistan şi dacă Viena refuză să elibereze doi militanţi suspectaţi că sunt membri al-Qaida a fost difuzată de postul austriac ORF2. Înregistrarea video, al cărei mesaj a fost scris şi citit în limba germană, este revendicată de „Frontul mediatic global islamist". Această reţea de activişti islamişti, care desfăşoară propagandă pe Internet, a mai transmis deja presei un mesaj similar de ameninţare în martie 2007. Un purtător de cuvânt al Ministerului austriac de Interne, Rudolf Gollia, a confirmat existenţa acestei noi înregistrări. El a declarat că biroul de presă al ministerului a primit „în urmă cu mai multe zile" înregistrarea video cu o durată de circa patru minute şi care conţinea fotografii şi imagini utilizate în versiunea transmisă în martie. Ancheta demarată în martie de autorităţile austriece a dus la arestarea, în septembrie, a trei suspecţi, doi dintre ai aflându-se în continuare în stare de detenţie.

Inculpat pentru deturnare de fonduri

Jacques Chirac a fost inculpat pentru deturnare de fonduri în perioada în care era primar.

Paris (MF) - Fostul preşedinte francez Jacques Chirac a fost inculpat miercuri de un judecător parizian pentru deturnare de fonduri în perioada în care era primar al Parisului, a anunţat avocatul său Jean Veil.

Este pentru prima dată când un fost preşedinte francez este cercetat de justiţie.

Chirac a fost inculpat în dosarul unor angajaţi ai primăriei din Paris, un caz referitor la o serie de posturi bănuite că ar fi fost plătite de cabinetul primarului Parisului înainte de 1995, în beneficiul unor apropiaţi ai RPR, partidul lui Jacques Chirac, devenit în prezent formaţiunea UMP, aflată la putere.

După 12 ani la conducerea statului francez, Chirac a fost înlocuit la 16 mai de Nicolas Sarkozy, pierzându-şi la 17 iunie imunitatea de care benficia în calitate de preşedinte.

Audierea lui Chirac, miercuri dimineaţă, de către judecătorul Xaviere Simeoni, a durat trei ore la sediul financiar al Palatului de Justiţie din Paris şi s-a derulat „în cea mai bună atmosferă", a dat asigurări avocatul său.

Un număr de 20 de persoane sunt bănuite că au atribuit funcţii sau că au beneficiat de ele în anii '80-'90, perioada când Jacques Chirac şi succesorul acestuia, Jean Tiberi, au fost primari ai Parisului.

Într-un articol publicat în cotidianul francez Le Monde, Chirac recunoaşte că a „dorit" sau a „aprobat" recrutările de angajaţi, deoarece acestea erau „atât legitime, cât şi necesare".

„Niciodată mijloacele oraşului Paris nu au fost puse în slujba altor ambiţii decât cea de a acţiona pentru pariziene şi parizieni. Niciodată nu a fost vorba de îmbogăţire personală", scrie Chirac.

Fostul preşedinte francez Jacques Chirac (Foto: EPA)

ADEVĂRUL Cotidian independent Arad
MARE Publicitate: 08.00-19.00 Tel: 280904
MICA Publicitate: 08.00-19.00 Tel:210775
Preluarea anunţurilor pentru următoarea zi se face până la ora 16.00

PE SCURT

• **Becuri.** Iluminatul public va fi extins în comuna Livada, pentru ca tinerii și ceilalți beneficiari ai loturilor de teren din cartierul rezidențial să se poată apuca de construirea caselor.

„Capitale" la grădi!

Livada (N.O.) - Guvernul a aprobat suma de 125.000 de RON pentru reparații capitale și modernizări la grădinița din satul Sânleani, comuna Livada. Primarul de Livada, Militon Șerb *(foto)*, ne-a informat că va fi schimbat acoperișul grădiniței, va fi montată o nouă instalație electrică, geamuri termopan, interioarele și exterioarele urmează să fie făcute ca la carte, iar toaletele vor fi realizate respectând toate standardele în vigoare. Această amplă lucrare vine după ce, în acest an, au fost efectuate astfel de lucrări la școala din localitatea Livada.

(Foto: N. Oprean)

(Foto: N. Oprean)

Cartier nou

Felnac (N.O.) - Noul cartier de locuințe, aflat în comuna Felnac, satul Călugăreni, prinde contur pe zi ce trece. Cea mai mare parte a celor ce au licitat terenul, a purces la împrejmuirea proprietăților, ba, mai mult, de vreo câteva luni, s-a spart și gheața ridicării caselor. Primarul de Felnac, Nicolae Selegean, ne-a declarat că acest proiect generos s-a bucurat de un real succes.

Proverb aplicat

Livada (N.O.) - Cetățenii din Livada nu prea ar vrea să fie înghițiți de către municipiul Arad, oamenii considerând că impozitele ar crește și, în plus, nu au certitudinea câți bani ar mai primi înapoi de la bugetul municipiului, pentru a-și dezvolta proiectele locale. Concluzia e conform proverbului: „Decât codaș la oraș / Mai bine-n satul tău fruntaș".

Crescând în umbra Aradului

■ La umbră, plantele nu cresc bine, spre deosebire de comunele aflate la un pas de municipiu.

Livada - condiții de oraș (Foto: N. Oprean)

Livada (N.O.) - Peste tot pe unde ajungem în județ, încercăm să abordăm cu primarii, viceprimarii ori consilierii locali, situația utilităților de care beneficiază respectiva unitate administrativ-teritorială.

Din nefericire, mulți edili se uită lung către Guvern sau Consiliul Județean Arad, ca pisica la slănină, dorind, dar nereușind să ajungă la fondurile înșirate în... cămara banului public. Comuna Livada însă, nu se plânge de așa ceva.

Peste 90%!

Din cele 840 de gospodării câte sunt în Livada și Sânleani, satul aparținător de comună, 95% sunt racordate la rețeaua de apă curentă. E drept că, și apă curentă în comună e de mult timp, doar atâta a putut face și Uzina de Apă, nu de altceva, dar puțurile de captare se află în mare măsură pe raza comunei. Însă, curios lucru sau nu, dacă ne gândim la cât de reticenți sunt alți locuitori ai județului în privința folosirii gazului, ei bine, nu așa stau lucrurile la Livada și Sânleani.

Mai rar...

Primarul comunei Livada, Militon Șerb, ne informa că, la rețeaua de gaz sunt branșate 90% dintre case. „Gazul e important atât din perspectiva creșterii nivelului de trai al cetățenilor, cât și din perspectiva investitorilor. Pentru această importantă investiție, comuna a contribuit doar cu 10%, ceilalți bani provenind din fonduri guvernamentale", ne-a spus primarul Militon Șerb, care ne-a asigurat că, exceptând canalizarea, aflată în stadiul de proiect, comuna Livada are toate utilitățile ce se întâlnesc la oraș.

Vicele CJA, Neluțu Cristina (Foto: N. Oprean)

Fermierii, sprijiniți de UE

Arad (N.O.) - Proiectul de Antreprenoriat Rural, al rețelei transnaționale de colaborare PRAXIS, a ajuns la sfârșit, după trei ani de colaborare intensă. Conferința finală a avut loc recent la Opole, Voievodatul Opole, din Polonia. Consiliul Județean Arad (CJA) a fost prezent la acest eveniment cu o delegație compusă din vicele CJA Neluțu Cristina, Ioan Mălăeș - director al Oficiului Județean de Consultanță Agricolă Arad și Mihaela Stănescu, șef serviciu Relații Externe și Integrare Europeană al CJA. Proiectul, cu o valoare de 1,3 milioane de euro, se compune din patru programe pilot, care se adresează întreprinzătorilor din mediul rural și oferă acestora constituirea de parteneriate pentru dezvoltarea afacerilor lor.

Noi proiecte

Totodată, conferința finală a oferit prilejul de a dezvolta noi idei de proiecte în cadrul Programului INTERREG IVC, dând posibilitatea celor 13 parteneri, din 8 țări diferite, să își continue activitatea.

„Astfel de colaborări transfrontaliere reprezintă una dintre șansele ca agricultura românească, mediul rural în general, să cunoască o dezvoltare firească, pentru a face față provocărilor integrării în Europa Unită," ne-a declarat Neluțu Cristina, vicele CJA.

RECLAMĂ ELECTORALĂ

Miss şi Mister la Liceul Teoretic „V. Goldiş": Todoran Anamaria şi Băltean Alexandru (Foto: V. S.)

Majoretele de la „Ghiba" sunt pregătite de dans (Foto: V. S.)

„Ce e frumos durează prea puțin"

Un eveniment pe care elevii din clasele a IX-a, îl trăiesc foarte intens, este Balul Bobocilor.

Arad (V.F.) - Elevi din clasele a XII-a de la Liceul Teoretic „Vasile Goldiş", coordonaţi de dl. prof. Iazbinscky Gabriel, s-au implicat în conceperea spectacolului, fiind ajutaţi pentru partea coregrafică de Maura Ianoş şi Dorian Cosma.

Spectacolul desfăşurat în sala Teatrului, a fost axat în primul rând, pe probele de dans, cultură generală şi karaoke, pentru care bobocii s-au pregătit îndelung. Concursul pentru obţinerea titlului de miss şi mister a fost presărat cu alte momente artistice originale ale elevilor goldişeni şi un recital susţinut de trupa Heaven.

Finalul spectacolului a adus o mare încărcătură emoţională în sufletul bobocilor care aşteptau cu nerăbdare momentul premierii. Juriul a acordat un premiu special pentru cea mai frumoasă pereche elevilor Bociort Larisa şi Crişan Flavius. Titlul de Miss şi Mister Popularitate a fost atribuit elevilor Negrea Cristean şi Jurcă Georgiana. Elevii Pintea Cătălin şi Bogdan Camelia au primit titlul de Miss şi Mister Dance.

Mult-râvnitul titlu de Miss şi Mister Boboc al balului a revenit elevilor Tudoran Anamaria şi Băltean Alexandru. Spectacolul a fost urmat de sărbătorirea bobocilor în discoteca VIVA.

„Evenimentul s-a încheiat cu multă voie bună, muzică, dans şi cu regretul că tot ce e frumos durează prea puţin" - ne-a declarat Duca Daniela, elevă în cls. a XII-a A.

***

„Balul bobocilor organizat de Colegiul Naţional „Elena Ghiba Birta" poate fi caracterizat în trei cuvinte: dans, dans şi iar dans" - ne declară Marelia Popescu. Motivul? Tema aleasă a fost Carnavalul de la Rio, aşa că bobocii au fost puşi să înveţe să se mişte pe ritmuri latine şi să creeze atmosfera de petrecere neîntreruptă sud-americană. Spectacolul, care s-a ţinut în Club 4 U, pe ştrand, a început cu un dans sincron al băieţilor pe ritmuri de tobe, după care au apărut fetele, îmbrăcate în costume cu pene. Cât despre probe, acestea au fost originale: bobocii au trebuit să arate că se descurcă atunci când sunt puşi în situaţii penibile, au avut şi o probă de karaoke, iar la proba surpriză băieţii şi-au arătat talentul de pictori, trebuind să facă portretele partenerelor. Prezentatori au fost Sorin Drache şi Cătălin Lăpuşcă de la ProFm Arad. Pe parcursul show-ului, între probe, au evoluat trupe de dans de societate, o trupă de dans modern, iar, în timp ce juriul s-a retras pentru a delibera cine ce câştigă, şi-a făcut apariţia... Spre sfârşit, am aflat şi câştigătorii: Mister Boboc a fost ales Erwin Igaz, iar Miss Boboc, Andra Medinţu.

ARAD ONLINE **www.aradon.ro**
Aici mai multe fotografii

Viitorii concurenţi de la „Goldiş" (Foto: V. S.)

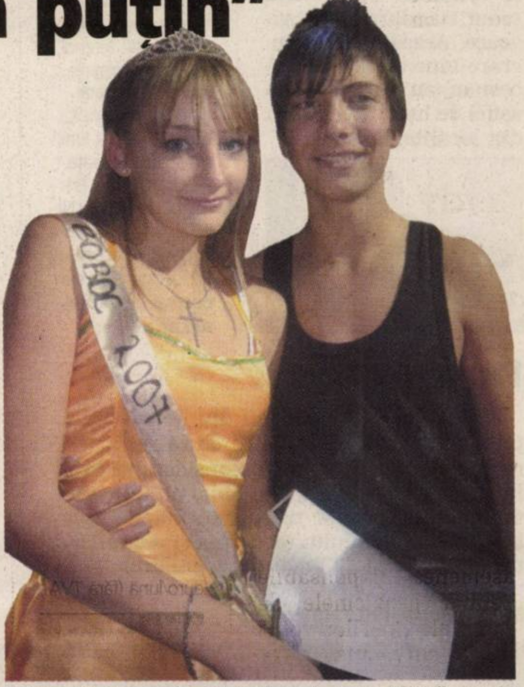

Miss şi Mister Colegiul Naţional „E. G. Birta": Erwin Igaz şi Andra Medinţu (Foto: V. S.)

Pozează pentru portret, la Ghiba (Foto: V. S.)

Şi suporterii ar putea intra în scenă (Foto: V. S.)

O seară cu multe premii (Foto: V. S.)

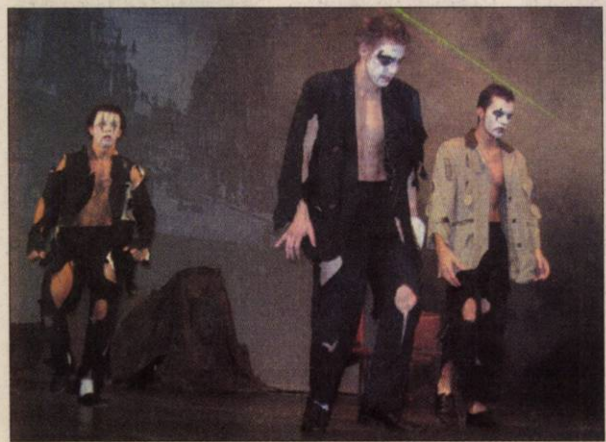

Senzaţii tari la „Goldiş" (Foto: V. S.)

Atenţie, se filmează! (Foto: V. S.)

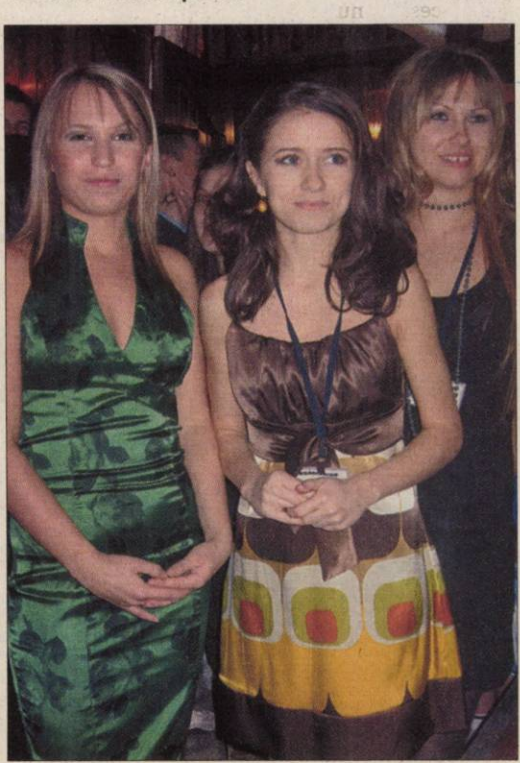

Junele din culise (Foto: V. S.)

PE SCURT

• **Super-performante.** În curând, camerele digitale vor şti nu doar când realizează o fotografie, ci şi pe cine fotografiază şi unde sunt realizate imaginile. Majoritatea camerelor digitale de astăzi sunt capabile să recunoască dacă fotografiază feţe umane şi să ajusteze în consecinţă parametrii camerei. Această funcţionalitate ar putea însă evolua în viitor către o adevărată recunoaştere facială, în sensul în care camerele vor fi capabile să recunoască identitatea persoanelor din fotografii.

Mortalitate infantilă

Bucureşti (D.D.) - România este ţara cu cea mai mare rată a mortalităţii infantile din Europa, susţin reprezentanţii Organizaţiei Mondiale a Sănătăţii. Ultimele date ale Autorităţii Naţionale pentru Protecţia Copilului arată că cei mai mulţi copii români cu vârste sub cinci ani mor în maternităţi şi spitale. Dintre copiii care au decedat anul trecut, 73% au murit în spital.

Nociv pentru somn

Arad (D.D.) - Telefonul mobil are un impact negativ major asupra calităţii somnului adolescenţilor. Radiaţiile telefonului afectează şi vulnerabilizează sistemul imunitar al copiilor sub 18 ani. Mai mult, radiaţiile afectează ritmul cerebral şi, implicit, apar problemele de somn. De asemenea, responsabile pentru problemele de somn ale tinerilor pot fi şi bine-cunoscutele SMS-uri.

Culorile stimulează dezvoltarea copiilor

Arad (D.D.) - Studiile arată că felul în care este colorată camera copilului reprezintă o excelentă cale pentru stimularea generală prin care cei mici se dezvoltă, mai ales din punct de vedere estetic. Copiii vor fi mai centraţi pe folosirea frumosului în viaţa proprie. Alegerea unor culori pastelate, nu foarte violente (roşul intens ar conduce la o prea mare activare, de exemplu) poate produce o atmosferă plăcută în cameră. Mai mult decât atât, dacă copilul are o minimă capacitate de alegere, el poate fi întrebat ce culoare preferă, dezvoltându-se astfel abilitatea sa de a lua decizii. Satisfacţia copilului va creşte dacă va încerca bucuria că mediul său ambiant este într-un anume fel datorită alegerii sale şi nu îi este impus. Cu toate acestea, nu trebuie exagerat: identitatea personală nu este influenţată definitoriu de culoarea pereţilor camerei.

Alegerea anumitor culori pentru băieţi şi fetiţe contribuie la formarea identităţii sexuale a copiilor (Foto: FAN)

Dolce

Arad (D.D.) - Persoanele care doresc să se aboneze la Dolce, dar nu dispun de alte servicii de la Romtelecom, pot opta pentru noua ofertă, disponibilă începând cu 15 noiembrie. Oferta include abonamente care încep de la 3,35 euro/lună fără TVA (pentru pachetul Variety, care conţine 47 de programe TV), echipament de recepţie oferit gratuit în custodie, scutirea de la taxa de instalare şi activare, precum şi posibilitatea achiziţionării în rate a echipamentelor suplimentare. Oferta este valabilă până la 15 ianuarie 2008. Începând cu cel de-al doilea an al contractului, tariful este de 6,65 euro/lună (fără TVA).

ARAD ONLINE **aradon.ro**
Aici download Comunicat Romtelecom

Acuze la blocul din Bârzava

■ Cei nedreptăţiţi de schimbarea condiţiilor de atribuire a locuinţelor se luptă cu autorităţile.

DORIN OCNERIU
adevaruldearad@informmedia.ro

Cetăţeni discriminaţi, lângă blocul viselor (Foto: D. Ocneriu)

Bârzava – Înainte de 1989 în centrul comunei Bârzava a început construcţia unui bloc de locuinţe cu spaţii comerciale la parter. Blocul a fost proiectat cu două etaje şi două scări, cu un total de 10 apartamente. Prima scară, cu patru apartamente, a fost dată în folosinţă în anul 1997. Pentru a doua scară, care nu avea decât pereţii parterului, s-au solicitat fonduri judeţene, care însă nu puteau fi accesate decât dacă se cunoşteau viitorii proprietari. Aşa că în noiembrie 2000, pe baza criteriilor din O.G. 19/1994, s-au încheiat contracte între Primăria Bârzava, reprezentată de primarul de atunci, Popovici Adinel, şi viitorii proprietari ai apartamentelor, aceştia plătind şi un avans bănesc. Urma ca la finalizarea lucrărilor de construcţie, estimate a dura un an, beneficiarii să devină proprietari tabulari şi să plătească preţul acelor locuinţe. „Nu eram prea încântaţi de ofertă, de peste 10 ani nu se mai făcuse nimic acolo. Totuşi, perspectiva de a avea o casă ne-a făcut să încheiem acele contracte şi să dăm avansul", ne spune Cristina-Sivia Bunean.

„Nu ne interesează cui s-au dat locuinţele, ci de ce nu ni s-au dat nouă, că eram mai îndreptăţiţi"

IOAN OPREA

Atribuirea locuinţelor

Din cauza problemelor cu constructorul (defuncta COMERA), apartamentele nu au fost terminate la termen. Primăria recepţionează totuşi lucrarea în 2004, constatându-se o serie de neajunsuri pe care constructorul ar fi trebuit să le remedieze. Din cauza nefuncţionalităţii spaţiilor cu destinaţie de locuinţă, unii dintre contractanţi au renunţat la contractele din anul 2000, rămânând în vigoare doar trei. În 2007, Consiliul local hotărăşte să atribuie locuinţele, aşa cum erau, pe baza criteriilor din O.G. 19, completată cu prevederile H.G. 950 din 2002. Ba mai mult, introduce şi criterii proprii, cum ar fi condiţia discriminatorie ca beneficiarul să aibă loc de muncă în comuna Bârzava.

„S-a format o comisie socială care să analizeze cererile de locuinţă depuse la Primăria Bârzava de către cetăţeni. Rezultatul anchetei sociale a fost prezentat în şedinţă de CL iar lista a fost aprobată cu majoritate de voturi", declară secretarul CL Bârzava, Gheorghe Stepănescu. El mai spune că nu s-au luat în considerare contractele încheiate în 2000. Aşa că în 17.10.2007 fericiţilor viitori proprietari li se atribuie locuinţele: patru apartamente cu trei camere şi două cu o cameră.

Cazuri sociale şi de drept

Cetăţenii care se consideră nedreptăţiţi în această speţă se împart în două categorii: două familii, Bunean Lucian şi Cristina-Silvia şi Ardelean Florin şi Nicoleta sunt părţi în contractele din 2000, ba mai mult, îndeplinesc şi criteriile din actele normative în cauză: nu au locuinţă, au vârsta sub 35 ani, au copii şi prezintă încredere de buni platnici. Alte două familii, Daneliuc Viorel şi Mărioara (trei copii minori, soţul cu handicap gr. II, locuinţa actuală în ruină) şi Oprea Ioan şi Maria (doi copii minori din care unul cu handicap, fără locuinţă) sunt cazuri sociale prioritare.

Aceste familii acuză autorităţile locale de părtinire în întocmirea listei de priorităţi: o persoană a primit apartament şi mai are o construcţie nouă proprietate personală iar o altă persoană a obţinut apartamentul pe dosarul fostului soţ. De aceea, pe lângă sesizarea adresată ziarului Adevărul, familiile care se consideră nedreptăţite îşi rezervă dreptul de a contesta în instanţă modul în care autorităţile locale din comuna Bârzava au atribuit apartamentele.

ARAD ONLINE **www.aradon.ro**
Aici mai multe fotografii

Pasiune pentru viteză (Foto: FAN)

Raliu

Arad (D.D.) - Astăzi, între orele 10.00-20.00, la secretariatul organizat în incinta Iulius Mall din Timişoara, se fac înscrierile pentru „Carpatica Rally Raid" - ultima etapă din Campionatul Naţional de Raliuri „TOT Teren" al României, rezervată claselor moto, ATV, auto şi camioane. Este cea mai lungă competiţie din acest an, atât din punct de vedere al perioadei de desfăşurare (22-25 noiembrie), cât şi al traseului (Timişoara-Satu Mare). Sunt invitaţi sportivi din străinătate (Italia, Ungaria) şi din ţară, cu autoturisme de teren, motociclete şi ATV-uri preparate conform regulamentelor tehnice internaţionale specifice pentru raliuri Tot Teren. Participanţii la competiţie vor traversa judeţul nostru sâmbătă, după traseul: Timişoara - Lipova - Ghioroc - Covăsînţ - Şiria. Pâncota - Ineu - Cermei - Craiva.

www.romjob.ro
PORTALUL NAŢIONAL DE LOCURI DE MUNCĂ

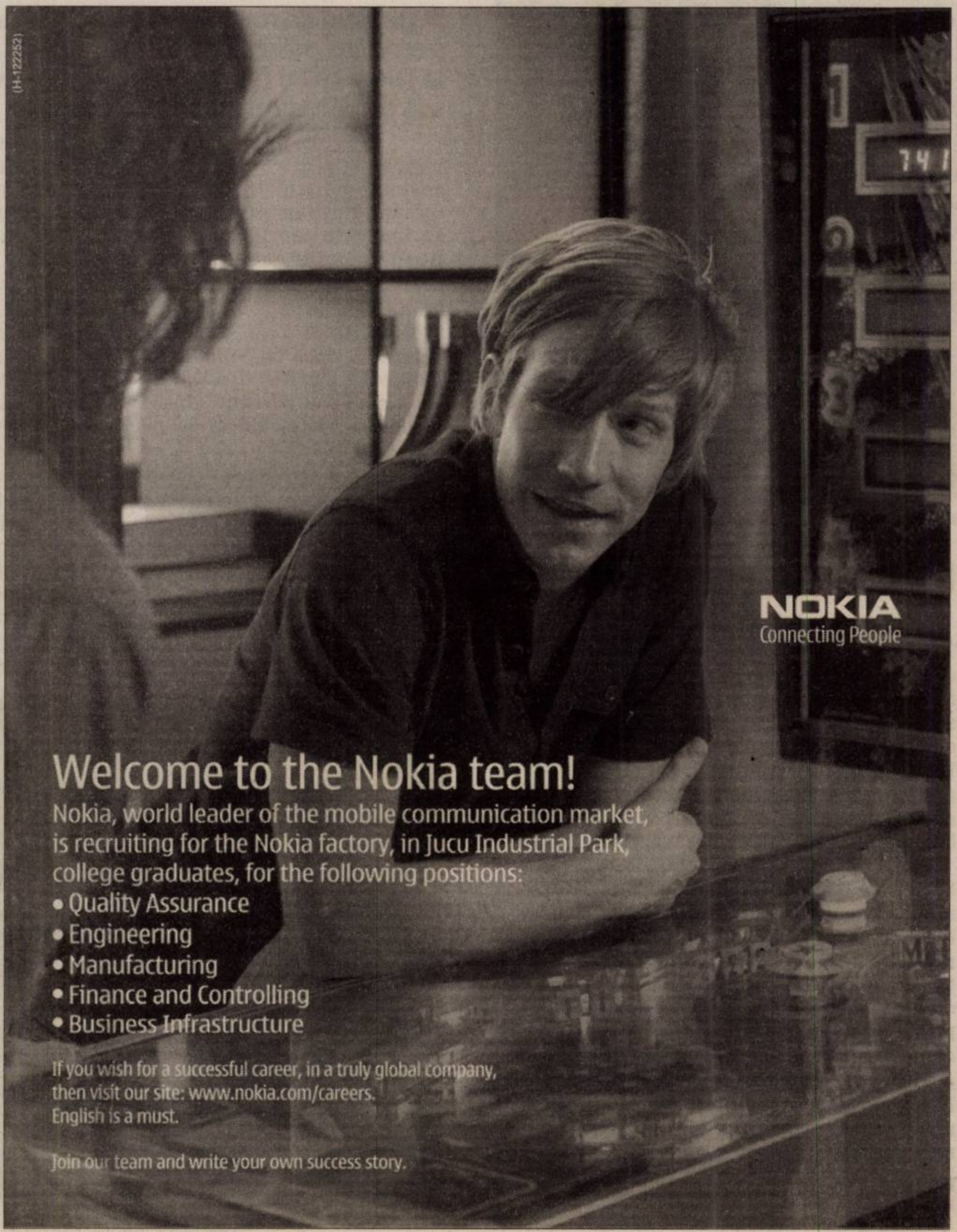

RECLAMĂ

PE SCURT

- **Amenzi.** În urma activităţilor întreprinse, agenţii de ordine publică au aplicat 18 sancţiuni contravenţionale în valoare de 6.700 lei, au aplanat patru conflicte, au controlat un numar de 17 sisteme de pază şi au fost efectuate 26 controale.

Pieton rănit

Socodor (I.C.) - Un tânăr de 23 de ani a fost lovit grav, marţi seara, de un autoturism Opel Astra condus de un bărbat de 61 de ani, din Chişineu-Criş. Accidentul s-a petrecut în afara localităţii Socodor, când şoferul maşinii, din cauza neatenţiei în conducere, l-a lovit grav pe Attila B. care se deplasa pe marginea drumului în aceeaşi direcţie de mers.

Gardieni nevinovaţi

Arad (L.Ş.) - O comisie din cadrul Penitenciarului Arad a stabilit că paznicii au reacţionat cu promptitudine în cazul deţinutului care a încercat, zilele trecute, să se sinucidă. „Incidentul s-a întâmplat în cameră, iar cadrele au reacţionat cu viteză", ne-a declarat Dan Halchin, directorul Penitenciarului. Miercuri, un deţinut şi-a tăiat gâtul cu o lamă luată dintr-un aparat de ras „Bic", încercând să-şi pună capăt zilelor din cauza unei femei.

(Foto: FAN)

Tentativă de omor

Sântana (I.C.) - Tânărul din Sântana, care în urmă cu câteva zile şi-a înjunghiat tatăl, este cercetat pentru tentativă de omor de către agenţii Serviciului de Investigaţii Criminale. Pe numele lui Vasile P. a fost emis un mandat de arestare preventivă pe 29 de zile după ce acesta şi-a înjunghiat tatăl de 64 de ani. Victima, Petru P., a fost transportată de urgenţă la Spitalul Clinic Judeţean Arad unde a fost diagnosticată cu plagă înţepată în zona toracică dorsală.

Accident tragic la Sâmbăteni

■ **Patru tineri şi-au pierdut viaţa iar alte două persoane au fost rănite într-un cumplit accident rutier.**

IOANA COSTAŞ
ioana.costas@informmedia.ro

Sâmbăteni - Tragic accident pe DN 7, la ieşirea din localitatea Sâmbăteni, unde patru tineri au decedat pe loc, miercuri dimineaţa, în jurul orei şapte, după ce un TIR a spulberat maşina în care se aflau. De asemenea, alte două persoane au fost rănite, şoferul autotrenului, de 23 de ani, cetăţean ceh şi un bărbat a cărui maşină a fost prinsă sub TIR. Autotrenul înmatriculat în Cehia era încărcat cu borcane cu gem şi venea dinspre Arad spre Lipova, când a intrat în depăşire într-o zonă lipsită de vizibilitate, spulberând pur şi simplu autoturismul Opel, care venea regulamentar din sensul opus, în care se aflau cei patru tineri, trei bărbaţi şi o femeie. După impact, TIR-ul s-a răsturnat peste un al doilea autoturism care circula regulamentar şi la volanul căruia se afla David G., de 38 de ani, din Sâmbăteni, acesta fiind rănit grav.

> „*Inconştienţa unor conducători auto naşte tragedii pe şosele*"
>
> ADRIAN LILE

Inconştienţa la volan

„Din primele cercetări, se pare că un conducător auto din Cehia aflat la volanul unui autotren efectuează o depăşire neregulamentară în zona de depăşire interzisă, pătrunde pe contrasens unde loveşte frontal un autoturism în care se aflau patru persoane. Toate cele patru persoane au decedat pe loc după care autotrenul se răstoarnă peste un alt autoturism care circula regulamentar din sensul opus unde o persoană a fost grav rănită. Iată, din nou, inconştienţa unor conducători auto naşte tragedii pe şoselele din România", a declarat subcomisarul Adrian Lile, şeful S.P.R. Arad. Victimele, Oana Claudia B., de 22 de ani, Dumitru Nicuşor B., de 38 de ani, Alin Dorin M., de 26 de ani şi Ciprian Marius C., de 29 de ani, toate din Lipova, se îndreptau spre unitatea militară din Arad, unde cei trei bărbaţi erau angajaţi la Batalionul 191 Infanterie „Colonel Radu Golescu".

Intervenţie grea

Din cauza impactului deosebit de violent, TIR-ul a ajuns pe linia de tramvai care face legătura dintre Arad şi Ghioroc, marfa din autotren căzând pe şine, blocând astfel şi circulaţia mijloacelor de transport în comun. Un echipaj de descarcerare a intervenit pentru a-l scoate pe şoferul autoturismului prins sub TIR, intervenţia fiind destul de dificilă din cauza greutăţii autotrenului. „Intervenţia a fost extrem de dificilă datorită condiţiilor în care s-a acţionat. TIR-ul era răsturnat pe una dintre cele două maşini, şoferul acesteia fiind descarcerat de echipa noastră. Bărbatul a fost transportat la spital pentru a primi îngrijirile medicale necesare", a declarat plutonierul Dorel Ciupuligă, din cadrul I.S.U. Arad. Pentru că din rezervorul TIR-ului erau scurgeri de combustibil, pompierii au mai intervenit şi cu o autospecială de lucru cu apă şi spumă pentru a spăla motorina scursă pe şosea.

Tirul a strivit şi un al doilea autoturism (Foto: Vasile Obşitoş)

Drum blocat

Din cauza accidentului, drumul a fost blocat pe ambele sensuri de mers aproximativ trei ore, cozile formate de maşini ajungând la câţiva kilometri, poliţiştii deviind traficul pe traseul Ghioroc-Şiria-Arad. La câteva ore după producerea accidentului, traficul pe DN 7 a fost reluat pe o bandă, dar a fost îngreunat de bucăţile de sticlă provenite de la încărcătura autotrenului, acesta transportând borcane cu gem. De asemenea, şi circulaţia tramvaielor a fost blocată, călătorii fiind preluaţi de autobuze.

ARAD ONLINE **www.aradon.ro**
Aici pmai multe foto şi video

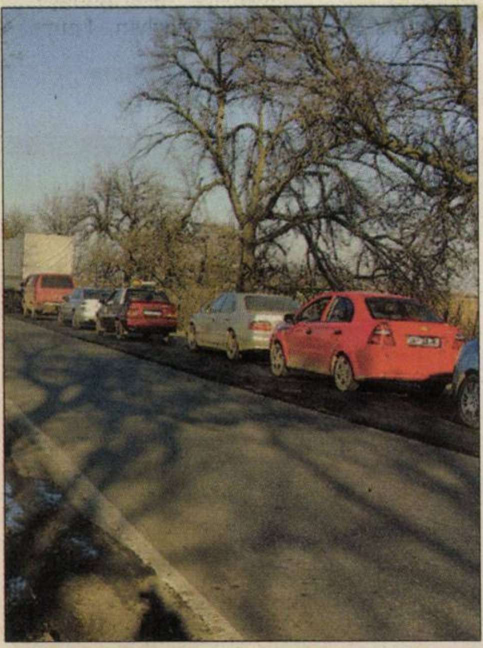

Cozile formate măsurau aproape un kilometru (Foto: Vasile Zărândan)

DN 69, blocat de drumari

Arad (L.Ş.) - Intrarea în Arad dinspre Timişoara a fost blocată, ieri, ore în şir din cauza lucrărilor care se fac pe Drumul Naţional 69. Ieri la amiază, pe ambele sensuri s-au format cozi de aproape un kilometru, circulaţia fiind ştrangulată. Asta, în condiţiile în care drumarii asfaltau o porţiune de aproximativ 100 de metri. Cât despre agenţii de circulaţie, care ar fi putut să dirijeze traficul, aceştia au lipsit cu desăvârşire.

Contactat telefonic, Sorin Ghihor, şeful Secţiei de Drumuri Naţionale Timişoara, secţie care administrează DN 69, susţine că blocajul s-a produs din cauza faptului că semnalele piloţilor de circulaţie nu au fost respectate de şoferi. „Lucrările au început în urmă cu aproximativ 10 zile şi vor dura până la primăvară. Am vorbit cu colegii şi am stabilit ca în astfel de cazuri să scoatem utilajele de pe drum pentru a descongestiona traficul. Blocajul s-a datorat faptului că şoferii nu au respectat semnalele piloţilor de circulaţie", ne-a declarat Ghihor.

ARAD ONLINE **www.aradon.ro**
Aici puteţi găsi mai multe foto

Bătuţi în Austria şi Ungaria

■ **Un grup de români s-au plâns poliţiştilor de la Turnu că au fost agresaţi de tâlhari români.**

Arad (A.B.) - O zi de coşmar pentru un grup de români dintr-un autocar care se îndrepta spre România. Aceştia au fost atacaţi de alţi români, atât în Austria, cât şi în Ungaria.

Muncitorii s-au văzut în siguranţă doar la punctul de frontieră Turnu, din Arad, acolo unde au povestit clipele de coşmar petrecute în drum spre casă.

Ei le-au povestit poliţiştilor de frontieră arădeni faptul că totul a început în Austria, unde au fost atacaţi de o bandă de români, ameninţaţi cu cuţitele şi forţaţi să joace la alba-neagra până şi-au pierdut toţi banii câştigaţi la muncă grea în Occident (unii chiar aproape de o mie de euro).

Nu a intervenit

Tâlharii – trei bărbaţi şi o femeie - s-au năpustit în autocar, într-o parcare din Austria şi au snopit în bătaie câţiva pasageri.

Autocarul cu cei 48 de pasageri a fost urmărit de bătăuşii români până în Ungaria, unde aceştia s-au urcat, din nou, în autocar şi l-au bătut zdravăn pe unul dintre turişti. Pasagerii au mai povestit poliţiştilor de frontieră de la Turnu faptul că au sunat la poliţia din Ungaria, dar nimeni nu le-a venit în ajutor.

Doar la Turnu au respirat uşuraţi, când au văzut că au fost ascultaţi iar poliţiştii de frontieră au predat cazul lor mai departe organelor competente. Ei au depus reclamaţii pentru cele întâmplate.

Călătorie de coşmar sfârşită la Turnu (Foto: FAN)

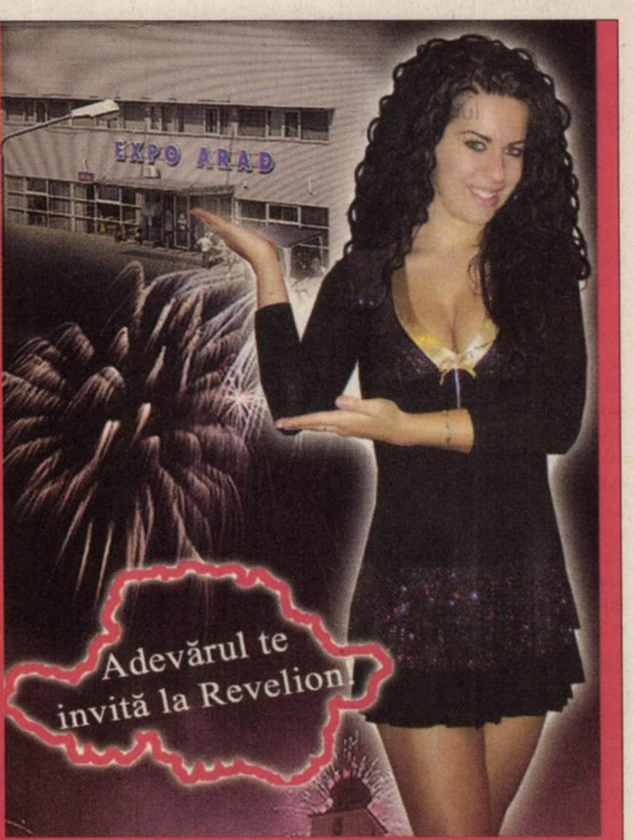

Abonează-te la Adevărul pe luna decembrie şi vei caştiga unul dintre cele patru locuri oferite de ziarul tău de familie, la restaurantul Complexului Expo Arad, pentru petrecerea nopţii de Revelion!

Trebuie doar să ne trimiţi talonul de mai jos, completat integral, alături de copia chitanţei-abonament care ne asigură ca te-ai abonat la Adevărul pe decembrie. Plicurile pot fi aduse şi personal la redacţie, B-dul Revoluţiei nr. 81.

Aşteptăm plicurile dumneavoastră până la data de 10 decembrie. Marţi, 11 decembrie, în prezenţa unei comisii, va avea loc extragerea celor patru abonaţi norocoşi care vor beneficia (împreună cu soţul, soţia, prietenul sau prietena), în noaptea dintre ani, de masă, program artistic de excepţie, nume celebre şi artificii spectaculoase, la Complexul Expo Arad.

Nume, prenume ____________
Strada ________ nr.___ bl.___ sc.___ et.___ ap.___
Localitatea ________ Telefon ________

ADEVĂRUL Cotidian Independent Arad

TU COMANZI 0257-22 01 01 NOI TE SERVIM

PE SCURT

• **„Dublă" cu Steaua.** Elevii antrenaţi de Barbu Ghiţan vor disputa, joi (ora 18.00) şi vineri (ora 10.00), două partide în compania Stelei. Poloiştii de la Astra pornesc cu şansa a doua în această „dublă" din Superligă, care se dispută la bazinul „Delfinul".

• **Pe podium.** Doi sportivi de la Shodan (antrenor Teo Răduţ) au urcat pe podiumul unei competiţii de karate desfăşurată la Reşiţa, zilele trecute. Este vorba de seniorii Marius Puşcaş, locul I şi Cătălin Munteanu, locul II, ambii la kumite.

ALBE ŞI NEGRE

Baie de imagine

DANIEL SCRIDON
daniel.scridon@informmedia.ro

Trei ani de zile n-au ştiut de problemele „Bătrânei Doamne". Ori, poate, n-au vrut să ştie. Erau curioşi de UTA doar la începutul sezonului, când făceau „mari eforturi" pentru a pune mâna pe un abonament gratuit la tribuna I. Că doar modernizarea arenei din Calea Aurel Vlaicu a fost posibilă şi pentru că ei au ridicat mâna.

Apropierea alegerilor locale i-a trezit brusc din somnolenţă. Profitând de accentuarea crizei de la club, onor consilierii locali s-au „călcat în picioare" în a-şi arăta îngrijorarea şi dragostea faţă de unul din simbolurile Aradului, UTA. De la declaraţii fanteziste, la proiecte de hotărâre nerealiste, n-a mai fost decât un pas. Cu riscul de a cădea în ridicol, unii l-au făcut. Mândri de iniţiativa lor heirupistă şi cu piepturile umflate s-au prezentat la „extraordinara" din CLM, convinşi că au câştigat respectul iubitorilor fotbalului arădean. Au fost treziţi la realitate de juriştii Primăriei, care au explicat că un astfel de proiect nu are sorţi de izbândă, fiind pe lângă lege. Concluzia: ceea ce s-a dorit a fi o baie de imagine s-a transformat într-un mare fâs...

Va salva primarul Falcă UTA?

■ Retragerea celor doi finanţatori de la UTA ar trebui să-l facă pe edil să caute soluţii.

LEO SFÂRA
leo.sfara@informmedia.ro

Arad - Situaţia de la UTA a intrat într-o nouă „eră". E clar faptul că la finalul sezonului de toamnă, echipa rămâne fără stăpân. Sandu Ion şi Nicolae Bara au spus adio clubului, cu acte în regulă, ieri, la ora 13.00, juristul firmei PAB declarându-ne că tocmai a terminat actele prin care banii daţi la UTA au fost transformaţi din credit, în publicitate şi reclamă, după modelul lui Nicolae Bara, care a renunţat de câteva săptămâni la bani.

De la mijlocul lunii viitoare, UTA devine echipa nimănui. Din păcate, nu prea există timp de gândire, deoarece vin sărbătorile de iarnă, iar apoi ar trebui să se dea drumul la pregătirea de iarnă. Probabil, unii consilieri vor încerca ceva, dar nu se ştie ce sorţi de izbândă vor avea, căci există un precedent, proiectul lui Ioan Dolha, care a căzut înainte de a fi discutat. Ce-i de făcut?

Falcă nu va mai fi încadrat de cei doi oameni de afaceri, aşa că e timpul să caute soluţii (Foto: Şt. Matyaş)

Primarul Aradului, Gheorghe Falcă, este unul din puţinii oameni, dacă nu singurul, care ar putea face ceva. Ar avea datoria morală să nu lase să moară o legendă a oraşului pe care îl păstoreşte.

> *Dacă cei doi finanţatori s-au retras nu înseamnă că Primăria trebuie să ţină echipa de fotbal UTA*
>
> GHEORGHE FALCĂ

Ieri, primul edil al Aradului nu a dorit să comenteze prea mult situaţia, dar ne-a dat de înţeles că mare lucru nu s-ar putea întâmpla. „Nu este momentul să discutăm de UTA acum, să dăm răspunsuri care nu există" - a spus Gheorghe Falcă. Primarul ne-a mai spus să nu luăm exemple pe Nechita, de la Iaşi şi Ştefan, de la Piatra Neamţ, căci primăriile de acolo nu contribuie cu mare lucru la cluburi. Noi i-am zice altceva domnului primar: cei doi despre care am vorbit au găsit pârghii pentru ca echipele din acele oraşe să o ducă bine. Aici credem că Gheorghe Falcă are posibilitatea să ajute UTA. Dacă nu simte nici o presiune pe umeri, înseamnă că pentru el UTA nu prea contează.

AJUTOR DE LA PRIMĂRIE

Echipe din prima ligă care sunt ajutate enorm de primării: Ceahlăul, „Poli" Iaşi, „U" Cluj, Unirea Urziceni, Dacia Mioveni, Farul Constanţa.

În căutarea surprizei

■ Fetele de la B.C. ICIM Arad dispută la Vrsec al treilea meci din FIBA Europe Cup.

Vrsec (D.S.) - Odată cu partida din această seară, dintre Hemofarm Vrsec şi B.C. ICIM Arad, se va intra în a doua jumătate a celei mai echilibrate grupe din FIBA Europe Cup 2007. Confruntarea se anunţă a fi una de „care pe care", între două echipe cu obiective diametral opuse. Dacă reprezentanta Serbiei nici nu concepe să nu ajungă în 16-imi, fiind o abonată a fazelor superioare a cupelor europene de baschet feminin, gruparea arădeană finanţată de ICIM şi Primărie revine în Europa după şapte ani de absenţă şi încearcă să dea lovitura. Principalul nostru atu ar putea fi chiar dorinţa de afirmare a fetelor pregătite de Adi Budurean şi Dan Moraru.

> *Echipa are potenţial pentru a învinge în Serbia*
>
>
>
> ADI BUDUREAN

Unele probleme de ordin medical, precum şi oboseala acumulată de Pavel şi Uiuiu, după cele patru meciuri susţinute în două zile la primul turneu al C.N. de junioare, Under 20, i-au cam dat peste cap planurile tehnicianului ICIM-ului. „Am studiat adversarul pe DVD-uri şi vreau să cred că avem şansa noastră. Chiar dacă întâlnim o echipă cu o talie ridicată, printr-un joc combinativ, în viteză şi fructificarea la maximum a spaţiilor din defensiva adversă, putem furniza surpriza" - a spus Budurean înaintea plecării spre Vrsec. Acesta aşteaptă o mai mare concentrare din partea Shenei Moore şi îşi doreşte ca Dragana Zoric - lidera la zi în ierarhia recuperărilor în FIBA Europe Cup, cu 15 recuperări/meci şi singura jucătoare din Top 10 care nu evoluează pe postul de pivot - să recidiveze. Mult aşteptata dispută va avea loc de la ora 21 şi va fi oficiată de doi cavaleri ai fluierului din Macedonia şi Bosnia. Rezultatul meciului va putea fi urmărit, în această seară, imediat după fluierul final, pe www.aradon.ro.

Sheana Moore poate să fie jucătoarea de geniu, care să poarte echipa spre victorie (Foto: Şt. Matyaş)

Victorii

Arad (A.H.) - CSŞ Gloria a obţinut două victorii în prima etapă din returul C.N. de baschet - junioare II. Arădencele au dispus de formaţia din Alba Iulia cu scorurile de 63-19 şi 40-24. Lotul aliniat de antrenoarea Ildiko Seres a fost format din următoarele jucătoare: Anda Boltaşu, Izabela Ciorban, Laura Pal, Ştefania Pal, Nicoleta Maftei, Paula Mihoc, Andreea Coss, Nicoleta Pârvu, Diana Moraru, Vanesa Morar, Oana Pop, Roxana Verba. S-au evidenţiat, cu acest prilej, Izabela Ciorban (aceasta izbutind 22 recuperări şi 12 intercepţii) respectiv Paula Mihoc (21 recuperări, 10 intercepţii). Următoarea „dublă" din campionat este programată tot în oraşul nostru, în zilele de 1 şi 2 decembrie, când CSŞ Gloria Arad va întâlni CSŞ Bega Timişoara.

Cupa Unirii

Chişineu Criş (L.S.) - Primăria oraşului Chişineu-Criş, în colaborare cu Şcoala de fotbal „Kickers" organizează, pe data de 1 şi 2 decembrie, Cupa „Unirii" la fotbal în sală. Participă copiii născuţi în anii 1996 şi 1997, înscrierile făcându-se la Daniel Kerekeş, la numărul de telefon 0745.373.986.

Lupte

Arad (L. S.) - La sfârşitul acestei săptămâni, Aradul va găzdui ediţia cu numărul XIV a „Memorialului Teodor Blidar - Roman Codreanu" la lupte greco romane. Ca de fiecare dată, Spiridon Stanciu se va ocupa de această competiţie, la care sunt aşteptaţi sportivi şi de peste hotare.

Spiridon Stanciu (Foto: Şt. M.)

Paul Cazan (Foto: L.S.)

Banii, astăzi?

Arad (L.S.) - Directorul executiv de la UTA, Paul Cazan ne-a declarat, ieri, că au apărut câteva neînţelegeri privind suma pe care Sandu Ion o transformă din creditare în reclamă şi de aceea jucătorii de la UTA nu şi-au încasat banii în cursul zilei de miercuri. „Sunt convins că nu vor fi probleme, iar banii în contul jucătorilor vor intra în cursul zilei de joi. Nu de alta, dar e puţin probabil ca astăzi (n.n. - ieri), până la ora 17.00, 18.00, actele să fie gata, să dăm fax la Nicolae Bara, iar acesta să trimită banii" - ne-a declarat Cazan.

A câştigat Cupa Vados

Arad (A.H.) - Hotelul Parc a fost gazda celui mai important eveniment şahistic al anului din oraşul nostru - Cupa Vados, open internaţional de şah rapid, turneu înscris în circuitul Grand Prix România.

Primul loc a revenit maestrului internaţional (MI) Cătălin Ardelean (Dinamo), cu 8 puncte (din 9 partide), urmat de maestrul FIDE Lucian Miron (Petrolul Ploieşti) şi de marele maestru (MMI) Marius Manolache (Diana Galaţi), ambii cu 7 puncte. Marius Chereches (Şah Club Vados Arad) a adunat 6 puncte.

Au mai obţinut premii: Nemeş Silviu (CSS 1 Timişoara) la general, Ungureanu Sandu (Şah Club Vados Arad) şi Julean Iulian (CSU Aurel Vlaicu Arad) la ELO sub 1800, Doroş Radu (Unio Satu Mare) şi Pop Alexandru (Târgu Mureş) la ELO 1800-2000, Kelly Ladislau (CSU Aurel Vlaicu Arad) şi Bartha Andrei (Caissa Miercurea Ciuc) la ELO 2001-2200, Balla Tamas (Vointa Satu Mare) şi Foişor Ovidiu (Contor Group Arad) la ELO 2201-2400, Uţă Adeline (CSS 1 Timişoara), MMI Foişor Cristina (Contor Group) şi Foişor Veronica (CSS 1 Timişoara) la feminin, MI Ervin Mozes (Contor Group) la veterani, Balint Juraj (Victoria Nădlac) şi Şiclovan Daniel (CSS 1 Timişoara) la juniori sub 16 ani respectiv sub 12 ani.

Dragonii Aradului. Chiar în preajma aniversării clubului, karateka de la Dragonul au obţinut rezultate deosebite la Cupa Aradului. Sensei Marius Gyenge are cu cine se mândri: Daniel Gazdik, loc I, kata şi II, kumite, David Brăneanu - în imagine - loc I, kumite, Boglaska Sarusi, loc I, Bianca Vârtaciu, loc II şi Andrei Anghel, loc III, toţi kata. (Foto: FAN)

(H-122324)
PSD
VOTEAZĂ PSD! Votează poziţia patru pe buletinul de vot!

RECLAMĂ

PE SCURT

• **Nouă arestaţi.** Nouă suporteri ai echipelor Genoa şi Sampdoria au fost arestaţi în urma unei operaţiuni conduse de Divizia de Investigaţii Generale şi Operaţiuni Speciale (DIGOS) a poliţiei italiene. Cei nouă s-au încăierat înaintea partidei dintre cele două formaţii, care a avut loc la 23 septembrie, în cadrul etapei a IV-a din Serie A. Aceştia sunt acuzaţi de deranjarea ordinii publice, de pagube produse, de port abuziv de armă şi de lansarea de obiecte contodente asupra poliţiştilor.

Integralist

Bucureşti (MF) - Echipa naţională a Nigeriei, la care stelistul Ifeany Emeghara a fost integralist, a învins, în deplasare, cu scorul de 1-0 (0-0), reprezentativa Elveţiei, informează AFP.

Unicul gol al întâlnirii a fost marcat de Taiwo, în minutul 79.

Leo Messi (Foto: EPA)

Surpriză

Bucureşti (MF) - Echipa naţională a Argentinei a fost învinsă, în deplasare, cu scorul de 2-1 (0-1), de reprezentativa Columbiei, în etapa a IV-a a preliminariilor Cupei Mondiale din 2010, zona Americii de Sud.

Golurile columbienilor au fost marcate de Bustos '62 şi Moreno '82, în timp ce pentru argentinieni a înscris Leo Messi, în minutul 36.

Într-un alt meci, selecţionata Venezuelei a învins, pe teren propriu, cu scorul de 5-3 (2-2), formaţia Boliviei.

A bătut

Bucureşti (MF) - Tenismanul Răzvan Sabău, jucător venit din calificări, a acces în turul doi al turneului challenger de la Puebla (Mexic), dotat cu premii în valoare totală de 25.000 de dolari.

Sabău l-a învins, în runda inaugurală, cu scorul de 6-3, 4-6, 7-5, pe mexicanul Victor Romero.

Răzvan Sabău (Foto: FAN)

Miliarde pentru „europene"

Bucureşti (MF) - Găzduirea campionatului european de fotbal în anul 2012 va costa Polonia 27 de miliarde de euro, apreciază agenţia de evaluare financiară Fitch Ratings.

La elaborarea acestor estimări, Fitch a luat în calcul atât construcţia de stadioane noi pentru partidele de fotbal, precum şi investiţiile pentru dezvoltarea infrastructurii de transport. Reprezentanţii fostei guvernări susţin că previziunile Fitch sunt eronate, costurile anticipate fiind prea mari, deşi nu s-a finalizat încă nicio estimare oficială a cheltuielilor asociate evenimentului sportiv.

Potrivit autorităţilor poloneze, primele informaţii oficiale privind nivelul aşteptat al costurilor ar trebui să fie publicate până la finele anului 2007.

Înfrânţi de Drenthe. Naţionala under 21 a României a fost învinsă, cu scorul de 1-0 (1-0), de echipa olimpică a Olandei (under 23), într-un meci amical disputat în localitatea batavă Venlo. Unicul gol a fost înscris de jucătorul echipei Real Madrid, Royston Drenthe. (Foto: EPA)

Probleme cu Adrian Cristea

■ Fotbalistul este prins între doi impresari: Giovanni Becali şi Ana Maria Prodan.

Bucureşti (MF) - Preşedintele executiv al FC Dinamo, Cristi Borcea, a declarat, miercuri, că nu i-a impus mijlocaşului Adrian Cristea numele impresarului care să-l reprezinte şi că nu se implică niciodată în „lupta" procuratorilor.

Nu îl influenţează

Oficialul dinamovist spune că nu îi influenţează niciodată pe fotbalişti să aleagă un anume impresar care să le

> „*Nu îi impun cu cine să semneze*"
>
> **Cristi Borcea**

reprezinte interesele. „Pe noi nu ne interesează absolut deloc lupta asta care se duce între impresari. Pe noi ne interesează doar binele jucătorilor noştri şi nu îi putem noi forţa să semneze cu unul dintre impresari. Nu mă bag niciodată în disputele altora şi nici nu influenţez în vreun fel deciziile fotbaliştilor. Noi avem şi jucători străini în echipă şi avem relaţii cu aproape toţi impresarii din România. Nu impunem niciodată unui jucător cu cine să semneze", a declarat Borcea.

Mijlocaşul echipei Dinamo, Adrian Cristea, intenţionează să-şi rezilieze contractul de reprezentare semnat în urmă două luni cu impresarul Ana Maria Prodan, pentru a semna cu firma „Becali Sport", dar pentru ruperea înţelegerii este obligat să achite 500.000 de euro. Ana Maria Prodan a declarat, marţi, că în urmă cu aproximativ o lună a primit un fax prin care Cristea solicita ruperea înţelegerii. „Am primit un fax acum o lună şi ceva, cred, şi i-am trimis şi eu înapoi răspuns că nu poate face asta decât dacă îmi achită 500.000 de euro. De când a văzut clauza, Cristea n-a mai dat niciun semn de viaţă. Să-mi dea 500.000 şi poate să plece. Şi el şi Dică. Să plece buluc la Giovanni (n.r. - Becali), le dau şi căşti de protecţie să nu se lovească la uşa lui Giovanni", a spus Ana Maria Prodan.

Pentru a fi reprezentat de Becali, mijlocaşul ar trebui să achite 500.000 de euro (Foto: FAN)

Tentant

Bucureşti (MF) - Oficialii clubului Real Madrid sunt pregătiţi să ofere 40 de milioane de euro pentru achiziţionarea atacantului ivorian al echipei Chelsea Londra, Didier Drogba. Internaţionalul ivorian a declarat în mai multe rânduri că vrea să părăsească formaţia londoneză, după plecarea antrenorului Jose Mourinho.

Conducătorii grupării britanice încearcă să-i găsească un înlocuitor lui Drogba.

Zenga nu are de ales: trebuie să învingă Steaua (Foto: FAN)

Obligaţi să câştige

Bucureşti (MF) - Preşedintele executiv al FC Dinamo, Cristi Borcea, i-a ameninţat pe fotbaliştii antrenaţi de Walter Zenga cu excluderea din lot în situaţia în care nu vor obţine o victorie în derby-ul cu Steaua, programat sâmbătă, pe stadionul din Bulevardul Ghencea.

Oficialul dinamovist susţine că jucătorii „alb-roşii" nu au nevoie de stimulente financiare pentru a învinge Steaua. „La meciul cu Steaua nu le trebuie nicio primă specială fotbaliştilor. E un derby pe care trebuie neapărat să-l câştigăm! Dacă nu vor câştiga meciul ăsta, vor avea probleme şi cu banii şi cu viitorul lor la Dinamo. Da, este o ameninţare!", a declarat Borcea, miercuri.

Preşedintele dinamovist consideră că o victorie în partida cu Steaua i-ar face pe suporteri să uite supărarea înfrângerii suferite în faţa Rapidului, pe teren propriu, scor 0-2, în cadrul etapei a XV-a a Ligii I. „Avem nevoie de o victorie în Ghencea pentru a ne reveni în faţa suporterilor şi pentru a reintra în lupta pentru locul unu sau doi în clasament", a adăugat Cristi Borcea.

Nadal nu poate alerga

Madrid (MF) - Jucătorul spaniol de tenis Rafael Nadal, numărul doi mondial, a declarat, într-un interviu acordat publicaţiei El Pais, că nu mai poate alerga aşa cum şi-ar dori, din cauza unei accidentări la picior suferite în 2005.

„Nu am spus mai devreme acest lucru, pentru că ar fi sunat ca o scuză. Nu-mi place să vorbesc despre accidentări. Am un program de pregătire fizică în fiecare zi, dar nu pot alerga. În acest intersezon voi încerca să rezolv problema. De la accidentarea din 2005 sunt foarte atent şi asta se resimte", a declarat jucătorul.

Întrebat cum suplineşte absenţa acestui tip de pregătire fizică, Nadal a răspuns că înoată. „Mai vâslesc, merg cu bicicleta, dar, din experienţă, ştiu că nu este acelaşi lucru cu alergatul. Nu-ţi oferă aceeaşi încredere", a mai spus Nadal.

Câştigătorul ultimelor trei ediţii ale turneului de la Roland-Garros a fost învins, sâmbătă, de Roger Federer, numărul unu mondial, în semifinale la Shanghai.

Rafael Nadal a dezvăluit care este motivul scăderii sale de randament (Foto: EPA)

Entorsă

Nantes (MF) - Jucătorul echipei FC Nantes, Claudiu Keşeru, a suferit o entorsă în meciul disputat cu naţionala de tineret a României în compania Maltei, şi va fi indisponibil trei săptămâni.

Jucătorul a acuzat o entorsă la genunchiul drept (ligamentul lateral intern) în minutul 40 al partidei câştigate de reprezentativa României, în faţa Maltei, cu 4-0.

Această accidentare este o lovitură dură pentru FC Nantes, ţinând cont de faptul că şi atacanţii Mamadou Bagayoko şi Nicolas Gousse sunt indisponibili pentru meciul cu USSA Vertou, din Cupa Franţei.

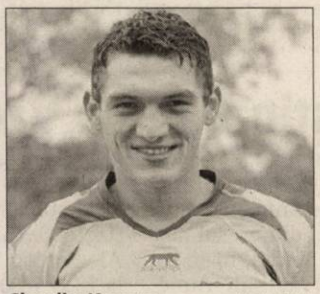

Claudiu Keşeru (Foto: FAN)

Srebrici, bănuit de furt

Bucureşti (MF) - Secretarul general al Federaţiei Croate de Fotbal (HNS), Zorislav Srebrici, a fost reţinut de către poliţia londoneză, pe Aeroportul Gatwick, sub suspiciunea de a fi furat nişte articole de papetărie.

Poliţiştii l-au reţinut pe Srebrici, în vârstă de 67 de ani, chiar în faţa jucătorilor croaţi, la scurt timp după ce delegaţia est-europenilor a ajuns pe aeroport. Srebrici a fost eliberat fără a i se aduce vreo acuzaţie.

„O persoană în vârstă de 67 de ani a fost reţinută sub suspiciunea de furt din magazinul WH Smith situat în terminalul sud al Aeroportului Gatwick. Acesta a fost eliberat mai târziu, fără a i se aduce vreo acuzaţie, şi nici nu vor fi întreprinse acţiuni ulterioare", a spus un poliţist din Sussex.

Ruud da, Diarra... nu, la Real

Madrid (MF) - Cotidianul As a scris, miercuri, că oficialii clubului Real Madrid doresc să-i prelungească contractul atacantului Ruud van Nistelrooy până în vara anului 2010, liderul clasamentului golgheterilor din Primera Division în actualul sezon.

Van Nistelrooy, în vârstă de 31 de ani, care a venit la Real de la Manchester United în vara anului 2006 pentru 15 milioane de euro, are un contract valabil până la finalul actualului sezon, cu drept de prelungire pentru încă un an.

As notează că internaţionalul olandez va semna săptămâna viitoare un nou contract cu Real Madrid.

Pe de altă parte, cotidianul Marca a scris că oficialii grupării madrilene sunt dispuşi să se despartă de mijlocaşul Mahamadou Diarra, adus de la Olympique Lyon pentru 26 de milioane de euro. Diarra, în vârstă de 26 de ani, nu este agreat de antrenorul Bernd Schuster, germanul anunţând conducerea clubului că poate să-l cedeze pe internaţionalul din Mali încă din această iarnă.

De serviciile lui Diarra, care are un salariu anual de patru milioane de euro la Real Madrid, este interesată gruparea Internazionale Milano.

Diarra a căzut în dizgraţie la Real (Foto: EPA)

PE SCURT

- **Ex libris.** Astăzi, 22 noiembrie, ora 18, la Galeria Jelen va avea loc vernisajul expoziţiei de ex libris a artistei Brittich Erzsebet.

Să crezi...

Arad (G.B.) - Cu inimile deschise sufletul curat şi ciocolată, un grup de elevi de la Şcoala Generală „M. Eminescu" au adus în mijlocul elevilor de la Centrul de nevăzători o rază de lumină, cântecul, veselia, atmosfera de sărbătoare. Timpul petrecut împreună a trecut foarte repede iar, la despărţire, copiii au fost îndemnaţi să meargă la Biserică, să se bucure de sfânta şi frumoasa sărbătoare a Crăciunului, să creadă cu toţii în viaţă şi în lumina ei. Îndemnurile au fost adresate de profesoara de religie Georgiana Petic-Bătrîn, care i-a însoţit pe elevii oaspeţi.

Lansare de carte

Arad (V.F.) - Astăzi, 22 noiembrie a.c., ora 16, la Teatrul Clasic „Ioan Slavici" din Arad va avea loc lansarea cărţii lui Ion Corlan „Băiatul şi doamna, Confirmarea, Iubire liberă", trei piese dramatice. Despre carte vor vorbi scriitorii Lucian Alexiu, Vasile Dan şi Gheorghe Mocuţa. La sfârşitul întâlnirii literare, autorul va acorda autografe.

Aradul în calendar

Arad (L.F.) - Aşa cum ne-a obişnuit de mai multă vreme, artistul plastic arădean Mihai Takacs ne oferă câte o surpriză şi la acest sfârşit de an. De această dată, este vorba despre Calendarul 2008, fiind a opta realizare de acest gen, până acum în Arad. Străzile şi clădirile ilustrate aici au un aer de ţinut vestic rafinat prin stilul clasic şi prin redarea şpăcluită a contururilor. Toate lucrările sunt realizate cu şpacluri de mărimi şi forme diverse, viziunea citadină a pictorului fiind una originală, surprinsă în momente diferite ale zilei. Lumina din tablou reuşeşte să imprime o stare privitorului, astfel că acest produs care este Calendarul se poate transforma într-un veritabil exerciţiu de admiraţie. Calendarul cuprinde 13 lucrări singulare ca şi expresie şi înfăţişează pe copertă Palatul Bohus, urmând în ordinea lunilor: strada Nicolae Bălcescu, Piaţa Avram Iancu, strada Unirii, strada Mihai Eminescu, strada Cloşca, strada Ştefan Cicio-Pop, strada Grigore Alexandrescu, strada Meţianu, strada Paroşeni, Catedrala Sfânta Treime, Biserica Reformată-centru şi strada Vasile Goldiş. Lucrările alese pot fi admirate şi la Galeria Takacs.

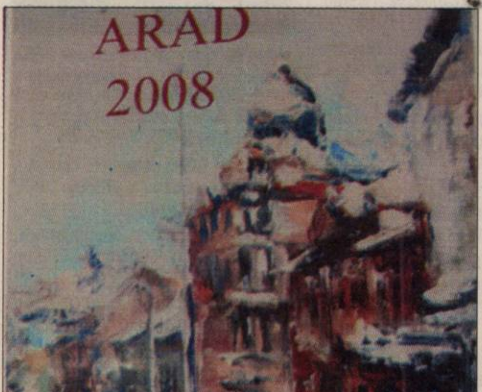

Anotimpurile Aradului (Foto: M. S.)

Sfinţire la Adventişti

Arad (V.F.) - Sâmbătă, 24 noiembrie, începând cu ora 10, va avea loc programul dedicat sfinţirii casei de rugăciune a Bisericii Adventiste de Ziua a Şaptea din Aradul Nou, str. Ştefan cel Mare, nr. 3. Acest spaţiu găzduieşte atât o biserică locală, cât şi birourile în care îşi desfăşoară activitatea conducerea Conferinţei Banat. La program vor participa preşedintele Diviziunii Euro-Africa a Bisericii Adventiste, pastorul Ulrik Frikhart, preşedintele şi trezorierul Uniunii Române a Bisericii Adventiste, pastorii Teodor Huşanu şi Ioan Câmpian, comitetul de conducere al Conferinţei Banat precum şi numeroase oficialităţi locale invitate cu această ocazie.

INTERVIU *cu acad. prof. univ. dr. Grozdanka Gojkov*

Acord academic transfrontalier

■ Între Facultatea de Învăţători din Vârşeţ şi U.V.V.G. s-a semnat un acord de cooperare.

VASILE MAN
adevaruldearad@informmedia.ro

Adevărul: ***Aţi semnat recent, la Arad, un acord de cooperare în domeniul învăţământului superior, cu Universitatea de Vest „V. Goldiş" din Arad, reprezentată de dl. rector, prof. univ. dr. Aurel Ardelean. Ce obiective comune aţi stabilit?***

Grozdanka Gojkov: Prin acest act de cooperare am fixat normativ scopurile şi obiectivele colaborării noastre îndelungate care se încadrează în cursurile europene de integrare. Am dorit, tendinţele noastre sunt ca, în acest mod, să contribuim la susţinerea proceselor europene de integrare prin învăţământ şi sistemul european de informare. Prin actul de colaborare ne-am propus: promovarea schimburilor academice reciproce, a cadrelor din domeniul învăţământului şi ştiinţelor, dependent de posibilităţile materiale; realizarea proiectelor comune şi susţinerea reciprocă cu scopul obţinerii fondurilor Uniunii Europene, din domeniul pedagogiei şi psihologiei; stimularea dezvoltării informaţionale reciproce, a documentaţiei, publicaţiilor ştiinţifice şi a experienţei dintre cele două ţări; organizarea cercetărilor ştiinţifice comune din domeniile respective.

Adevărul: ***Cum veţi realiza aceste obiective?***

Grozdanka Gojkov: Aceste obiective le vom realiza pe mai multe planuri: Promovarea reciprocă a cărţilor; Realizări editoriale comune (coautori la unele titluri); Realizarea cercetărilor comune; schimbul reciproc al profesorilor invitaţi; schimbul de studenţi; organizarea comună a reuniunilor ştiinţifice, participarea la sesiunile ştiinţifice organizate de fiecare instituţie aparte.

Adevărul: ***Ce proiecte aveţi în domeniul cercetării ştiinţifice?***

Grozdanka Gojkov: În momentul de faţă, noi suntem încadraţi în următoarele proiecte: • Globalizarea şi concepţiile metateoretice ale metodologiei pedagogice (proiect finanţat din partea Ministerului pentru ştiinţă al Republicii Serbia); • Gifted Children and relenat Adults in the Region of South Banat and Timish (finanţat din partea Agenţiei Europene pentru reconstruirea Europei de Răsărit).

Adevărul: ***Ce impresie v-a făcut recenta vizită la Universitatea de Vest „Vasile Goldiş" din Arad?***

Grozdanka Gojkov: Impresiile despre vizita făcută la Universitatea de Vest „Vasile Goldiş" se pot compara cu întâlnirea celor mai apropiate rudenii. Suntem bucuroşi de fiecare dată când ne întâlnim. Pentru noi şi instituţia noastră aceste relaţii înseamnă foarte mult. Prin activitatea editorială, Universitatea de Vest „Vasile Goldiş" oferă surse bogate de informaţii, şi este un imbold în plus pentru viitoarele noastre relaţii. Dl. rector, prof. univ. dr. Aurel Ardelean a îngrijit această colaborare împreună cu colegii săi şi a insistat, la fiecare întâlnire, la Arad sau la Vârşeţ, să ne simţim cei mai buni prieteni. Ne vom da truda ca şi pe viitor să fie aşa.

Grozdanka Gojkov (Foto: FAN)

CARTE DE VIZITĂ

Grozdanka Gojkov

- Născută în 1948 la Uljma, Voivodina
- Absolventă a Facultăţii de filosofie din Belgrad
- Redactor-şef la revista „Practica pedagogică"
- Director la Facultatea de învăţători din Vârşeţ
- Membru al Academiei Central Europene de Ştiinţă şi Artă de la Paris

Profesorul, alături de studenţi

■ „Metodica limbii române şi a lecturii" face parte din colecţia "Îndrumări metodice".

GABRIELA KELEMEN
adevaruldearad@informmedia.ro

Arad - La editura universităţii arădene a apărut un „pachet" de cărţi în sprijinul examenelor de grade didactice: Lizica Mihuţ, Bianca Miuţa, Limba română: Sinteze şi exerciţii (2007), Florica Bodiştean, Literatura pentru copii şi tineret dincolo de „story" (2007), Gheorghe Cheta, Matematica şi metodica învăţării matematicii (2007), Gabriela Kelemen, Pedagogie preşcolară (2007), Anton Ilica, O pedagogie modernă (2007).

Volumul „Didactica Limbii Române şi a Lecturii" (coordonat de prof. univ. dr. Anton Ilica) apare sub autoritatea instituţională a Facultăţii de Ştiinţe ale Educaţiei şi Asistenţă Socială din cadrul Universităţii „Aurel Vlaicu", ivindu-se dintr-o dorinţă de restimulare a interesului pentru problemele de didactică a limbii române. „Lucrările cu conţinut metodic" sunt proceduri particulare de învăţare a unor componente ale limbii, propunând exemple vii şi concrete din activitatea la clasă şi din experienţa unor învăţătoare din diferite tipuri de şcoli. Didactica limbii române şi a lecturii cuprinde două părţi: • Didactica specialităţii, în care se prezintă problematica generală a metodologiei învăţării limbii române şi a lecturii; • Proceduri didactice, în care au fost selectate aspecte speciale ale limbii şi literaturii române (ortografie, punctuaţie, vocabular, citire, scriere, interdisciplinaritate, diferenţiere, lectura suplimentară).

Studentele, Alina Ardelean şi Adina Ardelean, de la Grupul Şcolar „Athanasie Marienescu" din Lipova au făcut o primă „periere" a textului şi au realizat o lectură analitică, din perspectiva practicii pedagogice şi a exerciţiului didactic. Studenţii Pavel Moş şi Ana Moş, de la Şcoala Generală din Dezna, au dat textului o formă pragmatică şi operaţională, prin valorificarea unei experienţe procedurale.

Ceea ce a rezultat este un volum, care poate fi considerat creaţia metodologică a celor cinci autori.

Noi şi UE

Lipova (D.O.) - Apropiatele alegeri europarlamentare au prilejuit elevilor Andreea Blidariu, Măriuţa Mărcuş, Ana Maria Udrescu, Zoltan Göczö, Andrei Pântălie, Bogdan Dragoş, Raul Farkaş şi Horia Maghera de la Gr. Şc. „Sever Bocu", să prezinte în faţa colegilor o serie de date şi informaţii referitoare la Parlamentul European şi la celelalte instituţii europene. Cu real interes a fost urmărită prezentarea video a statelor membre UE, etapele formării acestei uniuni şi drepturile cetăţenilor europeni. „Vrem ca tinerii români să fie conştienţi atât de drepturile, cât mai ales de îndatoririle pe care le au ca cetăţeni ai Europei unite", ne spune dir. adj. Ana Vlad, moderatorul simpozionului.

AVANCRONICĂ DE CONCERT

Performanţe în patru

CODRUŢA DOGARU
adevaruldearad@informmedia.ro

Arad - Pentru ca să se consideră a fi o muzică de sezon, „Toamna", din ciclul „Anotimpurilor" lui Antonio Vivaldi este partitura care iniţiază performanţa de joi a cvartetului Ziridava, sub titulatura căruia îşi unesc competenţele violoniştii Traian Roman şi Florin Gherghel, bracistul Victor Varadi şi liderul de grup, contrabasistul Cosmin Puican.

În genul clasic, în zona muzicii de divertisment, dar şi pe teritoriul folclorului „academic", cei patru se afirmă cu suveranitate, favorizând un nou concept în arta instrumentală camerală, tot mai des cuprins în schemele de program ale prezentului.

Ansamblu cu aplicaţii multiple, cvartetul cu contrabas este o formulă care inlocuieşte, preia şi duce mai departe, alimentează apetitul pentru marea diversitate, dar şi controlează prin măsuri academice şi simţ artistic servind în acelaşi timp artei muzicale şi spectacolului.

„Toamna" de Vivaldi, „Divertismentul" de Mozart şi „cvartetul" lui Dvorak respectă preferinţele clasice, deschiderea către virtuozitate şi show instrumental fiind asigurată de o inspirată abordare „în patru" a celebrului Capriciu 24 (Paganini) şi de o selecţie a celor mai renumite teme populare, prezentate în „Suita transilvană" de la final. Iar ca elemente de culoare şi rafinament, „Oblivion" şi „Liber tango" reamintesc de obsesia prezentului pentru una dintre expresiile radicale ale secolului din urmă, Astor Piazzolla.

COMUNICAT

Persoanele născute în lunile: iulie, august, septembrie și octombrie care nu au primit acasă taloanele pentru Programul Național privind Evaluarea stării de sănătate a populației, pot să le ridice de la sediul Casei de Asigurări de Sănătate Arad. Taloanele vor putea fi ridicate de către titulari sau împuterniciții acestora pe baza actului de identitate de la sediul din Arad, B-dul Revoluției nr. 45, parter, zilnic între orele 10-13.

(H-122745)

ARTEX SCM

cu sediul în Arad, str. Ioan Vidu nr. 1-3 (lângă cinema Dacia)

angajează în muncă pentru perioadă nedeterminată confecționeri la mașină sau cunoscători ai meseriei.

- *Lucru într-un singur schimb.*
- *Salarii avantajoase.*
- *Oferim tichete de masă.*

Informații tel. 0257/253.726; 0357/408.275 sau la secretariatul societății.

S.C. COMBI SPEDITION S.A.

dă în chirie:

- **1 spațiu de birou aproximativ 80 mp, situat în Arad, ultracentral - str. N. Bălcescu nr. 22.**
- **1 spațiu de depozit 324 mp, situat în Arad, pe str. Câmpul Liniștii nr. 1.**

Informații tel. 0744.646.949.

VERBITA

Arad, Calea Aurel Vlaicu nr. 282
Tel.: 0257 275 152
0720 000 713
0728 285 305
Fax: 0257 275 153
vehiculedeocazie@verbita.ro
Vizitați parcul la www.verbita.eu
peste 50 de vehicule de ocazie

OFERTĂ!
An fabricație: 2004
Dotări:
- instalație GPL
- sistem radio
- opțional aer condiționat

AUTOTURISME VERIFICATE, ITP, INTERMEDIERE LA ÎNMATRICULARE, CASCO, RCA, TVA DEDUCTIBIL, LEASING!

Spitalul Clinic Județean de Urgență Arad

organizează în data de 10.12.2007, ora 9, concurs pentru ocuparea următoarelor posturi vacante:

- **1 ASISTENT MEDICAL LA DISPENSARUL ȘCOLAR PÂNCOTA**
- **2 ÎNGRIJITOARE CURĂȚENIE LA SERVICIUL JUDEȚEAN DE MEDICINĂ LEGALĂ ȘI PROSECTURA SPITALULUI**

Dosarele pentru concurs se vor depune la Biroul personal al Spitalului Clinic Județean de Urgență Arad până la data de 06.12.2007, ora 12.

Informații suplimentare la telefon 0357/407.200, interior 277.

SC SIRCOM IMPEX SRL

Loc. SINLEANI, incinta fostului AGROMEC (KM 5 SOS ARAD-ORADEA)
TEL: 0257-381.800 FAX: 0257-381.799

PRODUCE:
- CONFECTII SI STRUCTURI METALICE
- BETONIERE, ROABE SI CARUCIOARE

www.sircom.ro sircom@sircom.ro

Experienta si dotare vest europeana!

PROGES®

PARCHET / MOCHETA / COVOARE / PVC / LAMBRIURI / UȘI

(H-122123)

ANGAJEAZĂ

REPREZENTANT VÂNZĂRI ÎN MAGAZIN

Cerințe:
cunoștințe operare PC, seriozitate, experiența în vânzări constituie un avantaj

Oferim:
pachet salarial atractiv, lucru într-o companie în plină expansiune

CV-urile se trimit pe fax la nr. 0257/218.940 sau pe e-mail la crinel.catanas@proges.ro, cu specificarea postului.

Vând ap. 1 cameră (01)

- **Apartament 1** cameră + dependințe, 60 mp, total renovat, B-dul Decebal, nr. 3 (în spate la Astoria) în curte. Telefon 0741.565.909, 0257/210408.
- **Apartament 1** cameră, pretabil spațiu comercial, Bou Roșu, 19.500 euro. 0745.905.050.
- **Apartament 1** cameră, ultramodern, la cheie, preț bun. Telefon 0257/250607, 0726.286.938, 0744.628.605, 0744.307.099.

Cumpăr ap. 1 cameră (02)

- **Apartament, garsonieră**, indiferent etajul, zona, probleme financiare. Telefon 0744.542.931.

Vând ap. 2 camere (03)

- **Apartament 2** camere, 71 mp, Z 7, Vlaicu, preț 44.900 Euro. Telefon 0726.233.777.
- **Apartament 2** camere, amenajat 96 mp, zona Banc Post, 68.500 euro. 0740.137.002.
- **Apartament 2** camere, Calea Romanilor, 46.000 Euro. Telefon 0257/250607, 0726.286.938, 0744.628.605, 0744.307.099.
- **Apartament 2** camere, central, Legea 112. Telefon 0722.294.842.
- **Apartament 2** camere, central, parter, 60 mp, 39.500 euro. Telefon 0748.924.105.
- **Apartament 2** camere, Confecții, etaj 3, 45 mp, semidecomandat, neîmbunătățit. Telefon 0743.077.978.
- **Apartament 2** camere, decomandat, X 4, parter înalt, recent renovat. Telefon 0723.500.888.
- **Apartament 2** camere, L. Rebreanu, etaj 2, semidecomandat, 46 mp, fără balcon, amenajat total, 54.000 Euro, 0745.961.753.
- **Apartament 2** camere, la cheie. Telefon 0257/250607, 0726.286.938, 0744.628.605, 0744.307.099.
- **Apartament 2** camere, la Lipova, foarte foarte urgent, la un preț mic. 0730.807.086.
- **Apartament 2** camere, Micălaca, 45.000 Euro. 0722.274.880.
- **Apartament 2** camere, UTA, etaj I, amenajat, mobilat, bloc nou, 43.000 euro. Telefon 0723.199.579.
- **Apartament 2** camere, Vlaicu-Lebăda, etaj I, 38.900 euro. Telefon 0752.514.255.
- **În Ineu**, apartament 2 camere, str. Dunării, nr. 3. Telefon 0745.099.202.

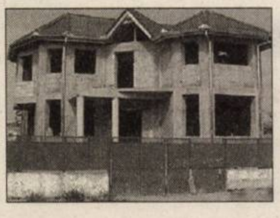

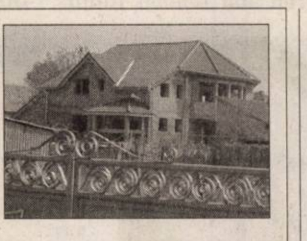

Vilă în roșu, P+ E, 4 dormitoare, 4 băi, 2 livinguri, 1 sufragerie, 1 bucătărie, teren 460 mp, SC 315 mp, toate utilitățile, pretabilă și la minipensiune, Arad, Grădiște, 110.000 Eu. Telefon 0744.517.647.

Cumpăr ap. 2 camere (04)

- **Apartamente 1**-2-3 camere. Plata pe loc!!! Telefon 228411, 0744.849.390.

Vând ap. 3 camere (05)

- **Apartament 3** camere, Alfa, parter 100 mp, decomandat, 49.800 euro. Telefon 0752.514.255.
- **Apartament 3** camere zona Spitalului. Informații 0722.419.336.
- **Apartament bloc** 3 camere, etaj 4 din 10, zona Y. Telefon 0740.195.127. - 289072.
- **Apartament Micălaca**, 3 camere, super-renovat. 0722.274.880.
- **Apartament ultracentral**, etaj 1, Revoluției, 100 mp, util birouri, firmă, cabinete. Telefon 0721.939.337.

Vând ap. 4 camere (07)

- **Apartament ultracentral** 4 camere, în Asociație. 0722.274.880.

APARTAMENT ULTRACENTRAL
mobilat 200 mp, et. 3/3 și 180 mp, et. 1/2, excelent cabinete, birouri, 0720.223.279.

- **Ocazie! Vând** apartament 4 camere, super-renovat, 79.000 Euro. 0722.274.880.

Vând ap. 5, 6 camere (09)

- **ULTRACENTRAL, asociație**, 256 mp, etaj 3, necompartimentat, str. Cozia, 0722.257.409.

Vând ap. la casă (11)

- **Apartament în** casă, ultracentral, 85 mp utili, super-renovat. 0722.274.880.

romimo.ro

Vând case, vile (13)

- **2 case** (curte aceeași) Pârneava, toate dotările. Telefon 288121.
- **Casă, central**, str. I.L. Caragiale 110.000 euro. Telefon 0744.592.275.
- **Casă cu** 2 nivele 650 mp zonă centrală, 229560, 0749.197.142.
- **Casă din** cărămidă, nouă, 5 camere, 150 mp construiți, singur în curte, 100 mp de curte, preț 75.000 Euro. Telefon 0722.624.706.
- **Casă în** Bujac, 5 camere, 2 bucătării, 2 băi, garaj, grădină, termotecă, aer condoționat. Telefon 0723.765.726.
- **Casă în** Grădiște-Arad. Telefon 0722.708.345, 0745.240.400.
- **Casă în** renovare zona Gai SP 1.400 mp front stradal 18 mp. Telefon 0740.195.127 - 289072.
- **Casă locuibilă** cu grădină, str. Clopotului nr. 105. 0257/278174, 0741.540.286.
- **Casă mare** Arad - zona UTA. Telefon 0724.120.779, 229930.
- **Casă mare** aranjată în Micălaca. 0722.380.551.
- **Casă mare** din cărămidă, pe colț, renovată, stradă asfaltată, Aradul Nou, 4 camere, bucătărie, 2 holuri, băi, pivniță, garaj, posibilitate mansardă, 550 mp, preț 175.000 Euro, negociabil. 0744.595.025.
- **Casă Micălaca** sau schimb cu apartament 3 camere + diferență. Telefon 0723.666.874.
- **Casă nouă**, urgent, în Bujac, str. Libertății nr. 28. Telefon 241541, mobil 0741.692.440.
- **Casă urgent**, Bujac, zona Dinamo, str. Ghioceilor nr. 70. Telefon 241541, mobil 0741.692.440.
- **Romanilor, vilă**, lângă Policlinică, 9 Mai, Zrenjanin, 280692, după ora 15.
- **Vând (închiriez)** casă mare str. Clujului nr. 180. Informații 0722.419.336.
- **Vilă 5** camere, 3 băi, garaj, SC 190 mp, ST 400 mp, toate utilitățile. Telefon 0727.982.469.
- **Vilă în** roșu, Grădiște, toate utilitățile, teren aferent, zonă liniștită. Preț 105.000 Euro, 0743.897.696.
- **Vilă nouă**, str. Munteniei, cartier Poltura. Telefon 0744.929.305, 0741.018.181.

Vând case la țară (17)

- **Casă cu** grădină în loc. Horia. Telefon 382042.
- **Casă la** Adea, 5 km Chișineu-Criș. 0745.974.892, 0748.054.881, 0742.598.532.
- **Casă mare** în Barațca, cu teren de 5000 mp, ideal și pentru privatizare, casă mare pe colț, la șoseaua principală între Păuliș și Lipova, 4 camere mobilate, baie, apă de la oraș și fântână în curte, grădină cu pomi fructiferi, multe anexe gospodărești. Preț informativ 120.000 Euro. Informații la telefon 0257/274072.
- **Casă nouă** ieftin în Chișineu-Criș. Telefon 0745.144.123.
- **Casă sat** Julița, Valea Mureșului, lângă pădure și pârâu, 8.500 euro. 0724.490.244.
- **Casă și** loc de casă. Preț 40.000 Euro, în Zădăreni. Telefon 0730.169.338.
- **Casă țărănească** cu grădină, localitatea Sebiș, nr. 43, str. Someșului. Telefon 0744.173.714.

CASĂ ZERIND
nr. 139, ideal privatizare, central, la șoseaua Arad-Oradea, 1.000 mp. Telefon 0729.456.699.

- **Două case** la Adea cu 2.800 mp fiecare. 0745.974.892, 0742.598.532.

OFERTĂ: CASE
+ teren în Mândruloc. Prețuri între 48.000 - 78.000 euro. Telefon 0723.403.222.

- **Săvârșin, vilă** P+M, 2 băi, încălzire centrală, finisări moderne, 0744.206.556.

Vând garsoniere (19)

- **Ocazie! Vând** garsonieră Banu Mărăcine, 27.000 Euro, negociabil. 0722.274.880.

Vând terenuri (21)

- **0,5** locuri, 413 mp, 18,3/22,5, cu utilități, acceptăm variante, 0765.257.753.
- **2 ha** pământ la Mândruloc. 0720.679.836.
- **2,5** ha la șoseaua Pecica - Turnu, bun hale industriale, 0722.257.409.

romimo.ro

- **31.000** mp, FS 120 ml, în Sânleani, 14 Euro/mp, 10.000 mp, FS 75 ml, intrare în Vladimirescu, 55 Euro/mp. Telefon 0722.294.842.
- **4,5** Ha pășune, zona Nadăș, lângă apă și curent electric. Telefon 0257/372451, 0740.504.404.
- **Casă veche** cu grădină mare, Adea nr. 31. Telefon: 0723.563.775, 0749.193.469.
- **Grădină intravilan** 1080 mp la stradă principală Radna - Lipova. Telefon 216157.
- **Grădină intravilan** 15 ari în Sâmbăteni. Telefon 216157.
- **Loc casă** 1.280 mp, localitatea Zimand-Cuz, toate utilitățile. Telefon 517549.
- **Loc casă** în Gai vis-a-vis de Biserica Ortodoxă, 720 mp, cu front stradal 20 ml. Telefon 0744.617.966.
- **Loc casă**, Zimand Cuz nr. 291 utilități la strada 1080 mp, FS 115 m, 20 Eu/mp. Telefon 0727.703.589.
- **Loc de** casă, 500 mp în Bujac, Str. Trotușului 52 A. Preț informativ 32.000 euro, negociabil. Telefon 0741.250.749.
- **Loc de** casă în Sederhat nr. 3 la 12 km de Arad suprafață 8.242 mp, două fronturi stradale câte 26 mp, preț negociabil, 0740.705.106.
- **Locuri case** cu aprobări construcții și număr casă. Preț negociabil. Telefon 0721.795.296.
- **Teren 1**,5 ha, FS 56,61 ml, vis-a-vis de Piața auto (Vlaicu). Telefon 0744.828.934.
- **Teren arabil**, 10 ha, zona Gai - Iratoș, 3.500 Euro/ha. Telefon 0728.129.650.
- **Teren intravilan** în Miniș. 0723.572.708, 0724.110.882.
- **Teren intravilan** Micălaca, 7400 mp, 2 FS, 100 Euro/mp. Telefon 0257/250607, 0726.286.938, 0744.628.605, 0744.307.099.
- **Teren între** Arad și Șofronea pentru parcare lângă parcarea Filip. Telefon 0742.470.984.
- **Teren, loc** de casă în Călugăreni, Zădăreni. Telefon 0744.315.889.
- **Teren zona** Aeroport, 20 Euro/mp, negociabil. 0722.274.880.
- **Urgent! Teren** intravilan 500 mp în Zimand Cuz cu 18 Euro mp. Telefon 0722.621.602.

Cumpăr terenuri (22)

TEREN AGRICOL.
Telefon 0744.359.024 sau 0257/280234.

TEREN ARABIL
în Micălaca, cu grad de fertilitate peste 3, 0753.295.099.

Vând spații comerciale (25)

SPAȚIU COMERCIAL
(birouri) central, 154 mp, cu acces stradal cu chiriaș. Telefon 0744.531.875.

SPAȚIU COMERCIAL
cu TEREN, total 540 mp, persoană fizică, Calea Victoriei, nr. 7. Telefon 0744.568.881.

SPAȚIU COMERCIAL
în zona UTA, vizavi de biserica ortodoxă, lângă restaurantul Ornela (la Aurel), 100 mp, super elegant, 0740.289.544.

Imobile chirii (29)

- **Dau în** chirie casă mare, anexe și alte spații, curte mare, cu două intrări la o firmă. Închiriez la o familie mare, casă de locuit anexe și grădină mare aflate în Arad. Telefon 284435, 0748.851.005.
- **Închiriez (ofer)** garsonieră confort I, mobilată - Micălaca. 265892, 0357/802294, 0740.042.866.
- **Închiriez 2** camere, amenajat, utilat, mobilat, 200 Euro/lună. Telefon 0727.982.469.
- **Închiriez 3** camere, mobilat, utilat lux, 400 Euro/lună. Telefon 0727.982.469.
- **Închiriez apartament** 2 camere, central, mobilat, utilat. Telefon 212099, 0744.828.934.

ÎNCHIRIEZ APARTAMENT
2 camere, decomandat, utilat și mobilat, situat pe Calea Romanilor, bloc turn, etaj 3, chiria 200 Euro, începând cu 1.12.2007. Telefon 0744.307.099.

- **Închiriez apartament** 50 mp, FS 8 mp și apartament (etaj 50 mp + mansardă 30 mp) în Vlaicu, vad comercial. Telefon 0723.681.368.
- **Închiriez apartament** central, în Arad, mobilat, utilat, liber. Telefon 0744.315.889.
- **Închiriez apartament** mobilat, 2 camere, Vlaicu, bloc X 19. Telefon 0720.085.223.

ÎNCHIRIEZ APARTAMENT
mobilat, ultracentral, termen lung, 200 mp, 180 mp nemobilat et. 1/2, excelent birouri. Telefon 0720.223.279.

- **Închiriez apartament** ultracentral, 3 camere, mobilat și utilat. Telefon 0723.828.937, 0742.087.373.
- **Închiriez apartament** ultracentral în vilă, 2 camere, mobilat, 600 Euro/lună. 0722.274.880.
- **Închiriez casă** mobilată în Grădiște, toate facilitățile, 450 euro + garanție. Telefon 0753.415.814.

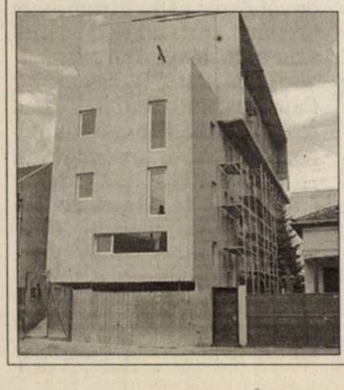

Bloc nou, zona Intim, apartamente la cheie 1-2 camere, parcare subterană. Prețuri începând cu 32.500 euro. Telefon 0747.490.874, 0357/414442.

Ultimele 2 case de vânzare în microcartier, Grădiște, înșiruite, cărămidă P+1 în suprafata utilă 120 mp, 3 dormitoare, living, sufragerie, bucătărie, birou, 2 băi, 2 holuri, balcon, curte individuală 70 mp, parcare privată, toate utilitățile. Preț 95.000 euro+TVA/casă negociabil. Telefon 0724.383.521.

(H-122593)

orizont
Bermo Group

55 de apartamente
premium
Micălaca, Parc Orizont

www.bermo.ro

0257 228 565
0728 458 458

Bermo Group

La MATROS visul devine realitate...

MATROS PARCHET SI ACCESORII
Str Aurel Vlaicu Nr: 28 - 32 Tel/ Fax. 349.888
(lângă stadionul UTA)
Str Pădurii Nr: 107 Tel/ Fax. 282.005
(vis a-vis P-ţa Obor)

AVE – pe primul loc în Europa Centrala si de Est pe piaţa gestionării deşeurilor

Reporter: Cine este Grupul AVE?
Grupul AVE – aparţine în proporţie de 100% concernului austriac de infrastructură Energie AG din regiunea Austria Superioară – fiind unul dintre cele mai renumite grupuri de firme pe piaţa gestionării deşeurilor din Europa Centrală şi cea de Est, cu un număr de peste 3.500 angajaţi, care îşi desfăşoară activitatea în cadrul celor aproape 100 de puncte de lucru din Austria, Bavaria, Cehia, Ungaria, România precum şi Slovacia şi Ucraina. Sediul central este în Linz – Austria.

Reporter: - Cum se reuşeşte tratarea deşeurilor?
Numărul de instalaţii deţinut de Grupul AVE în Austria dar şi în străinătate constituie pe de o parte baza pentru tratarea deşeurilor la cel mai ridicat nivel tehnologic şi ecologic şi pe de altă parte garantează clienţilor soluţii complete adaptate la cerinţele indivduale ale acestora. Compania colectează peste 3 milioane de tone anual.

Reporter:- Ce alte tipuri de instalaţii folosiţi?
Instalaţiile complexe de valorificare termică din Austria (Wels şi Lenzing) şi din Cehia (Pardubice), precum şi cele peste 20 de depozite de deşeuri, construite la cele mai moderne standarde din Uniunea Europeană, constituie nucleul de bază al desfăşurării activităţilor noastre. Alte instalaţii de splitting şi de sortare a deşeurilor din Austria, Cehia şi Ungaria contribuie la prelucrarea profesională a deşeurilor şi reprezintă o premisă pentru o gestionare eficientă a circuitului de materiale pe plan internaţional.

Reporter: - Ce înseamnă Grupul AVE pentru clienţii săi?
Oferim servicii complete – colectare, prelucrare, valorificare şi depozitare. Oferim clienţilor noştri soluţii inovative şi complete pentru toate cerinţele de pe piaţa deşeurilor şi de pe cea a materialelor revalorificate. Aproximativ 4.5 milioane de clienţi individuali, 44.500 de clienţi din industrie şi comerţ, precum şi nenumărate oraşe şi asociaţii comunale fac parte din cercul de clienţi al Grupului AVE.

(H-122506)

AVE – Pe primul loc în domeniul gestionării deşeurilor. Acum vă stăm la dispoziţie şi în România.
Va asteptam la Expo Arad Pana in data de 24.11.2007
Internet: www.avero.ro

Publicitate eficientă în ADEVĂRUL
Cotidian independent Arad
cel mai citit ziar judeţean!

Curăţătorie ecologică la standarde europene
(H-122274)
Angajează
- femeie pentru curăţat, spălat şi călcat haine
Condiţii avantajoase. Tel 0723 212.166

(H-110442)
YZO IZOLATII
MATERIALE CONSTRUCŢII
s.c. IZOLTA s.r.l.
ARAD, Str. Cocorilor Nr. 4, Tel. 289.342
COMERCIALIZEAZĂ MATERIALE DE CONSTRUCŢII ŞI FINISAJE PRIN DEPOZITELE
• Arad, Str. Pădurii nr. 4, Tel. 256.589 • Zimand Cuz FN, Tel. 517.557
EXECUTĂ HIDROIZOLAŢII DE ORICE TIP
ISOVER
NORGIPS
swisspor
ROBEL DOORS
BAUMIT
nexe CARAMIDA
ADEPLAST
KOELNER
CARPATCEMENT
POROTON
TRANSPORT GRATUIT ORIUNDE ÎN JUDEŢ. OPŢIONAL DESCĂRCAREA.

ARAD ONLINE
www.aradon.ro

Polaris M Holding
punct de lucru Arad
zona CET, centura de Nord F.N.
Relaţii la birou resurse umane,
Tel: 0731.490.706; 0728.281.763

Angajează:
- LĂCĂTUŞ MECANIC
- LĂCĂTUŞ MECANIC DE ÎNTREŢINERE ŞI REPARAŢII UNIVERSALE
- ELECTRICIAN DE ÎNTREŢINERE ŞI REPARAŢII

Se oferă:
- salar negociabil
- tichete de masă
- primă concediu de odihnă
- alte avantaje

(H-121394)

PENNY MARKET
REWE ROMANIA SRL
REWE GROUP

- companie multinaţională -
specializată în comerţul en detail angajează:
Pentru magazinele PENNY MARKET din ARAD:

1. ŞEF MAGAZIN / ŞEF ADJUNCT MAGAZIN / ŞEF DEPOZIT- Cod SVM/ ARAD:
- Experienţă în domeniul comercializării cu amănuntul a produselor alimentare;
- Rezistenţă la stres;
- Cunoştinţe de limba engleză, limba germană constituie un avantaj ;

În funcţie de performanţe se oferă posibilitatea promovării în scurt timp pe postul de Şef Magazin.

2. ŞEF CASIERIE / ADJUNCT CASIERIE – Cod CKAS/ARAD:
- Experienţă în domeniul casieriei;
- Rezistenţă la stres;
- Recomandările scrise care atestă etica profesională constituie un avantaj.

3. LUCRATOR COMERCIAL COD LC/AR
- Se cere rezistenta la stres

4. CASIERE COD KAS/AR
- Se cere rezistenta la stres

(H-122749)

Oferim conditii salariale avantajoase si posibilitati de promovare!
OFERIM ŞANSE EGALE TUTUROR CANDIDAŢILOR!
Persoanele interesate să se alăture echipei noastre şi care îndeplinesc condiţiile specificate mai sus sunt rugate să trimită un CV (+ foto) şi o scrisoare de intenţie prin poştă la REWE ROMÂNIA SRL – Tarla 41, Parcela A 329, Ştefăneştii de Jos, juetul Ilfov, cod poştal 077175, la adresa de email: job@ro.rewe-xxl.at, sau prin fax la nr. 0725 128 894, cu menţionarea codului aferent poziţiei solicitate. Numai candidatii considerati potriviti, vor fi contactati.
www.pennymarkt.ro

SC Enel Distribuţie Banat SA Unitatea Teritorială Arad

organizează la sediul societăţii din Arad, B-dul Iuliu Maniu, nr. 65 - 71, camera 107, în data de 29.11.2007 începând cu ora 11,00 licitaţie deschisă în vederea valorificării transformatoarelor aprobate la casare.

Toate datele necesare, inclusiv preţul de deschidere a licitaţiei pot fi aflate la Biroul Administrare Patrimoniu telefon 205765 - ing. Ioan Măietec

(H-122303)

Program mare publicitate
luni-vineri: 9.00-17.00
sâmbătă-duminică: închis

Primăria oraşului Nădlac

anunţă locuitorii oraşului referitor la aprobarea de către Consiliul Local Nădlac a proiectului referitor la taxele speciale pentru anul fiscal 2008.
Cei interesaţi pot consulta aceste taxe la sediul Primăriei sau pe site-ul instituţiei (www.primaria-nadlac.ro), propuneri, sugestii, opinii cu valoare de recomandare privind proiectul de act normativ se pot face până în data de 15.12.2007.
Informaţii suplimentare la sediul Primăriei sau la tel. 0257/474.325.
(H-122708)

Decese (75)

Cu sufletele sfâşiate de durere, anunţăm moartea fulgerătoare a fiului nostru

BIROU NICUŞOR DUMITRU

şi a nurorii

BIROU OANA CLAUDIA,

din Lipova,

în urma unui tragic accident.

Veşnic nemângâiaţi, mama, tata, sora, cumnatul, nepoţii şi fiul Fabian.

Familia Birou

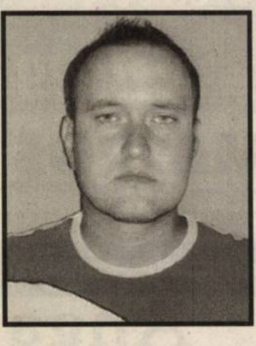

Copleşiţi de durere, fam. Mărculescu şi Popa anunţă dispariţia fulgerătoare într-un cumplit accident, la numai 27 de ani, a fiului şi fratelui

ALIN DORIN MĂRCULESCU,

din Lipova.

Dumnezeu să îl odihnească în linişte şi pace! Relaţii privind înmormântarea, la telefon 0740.604.177.

Familia îndoliată

Cu adâncă durere în suflet anunţăm încetarea din viaţă **la vârsta de 94 ani a celei care a fost**

NAGHI IRINA,

cea mai iubită soţie, mamă şi bunică. Înmormântarea va avea loc astăzi, 22 noiembrie 2007, ora 14, la Cimitirul Pomenirea.

Familia îndurerată: fiica Elena şi soţul Helmut

Cu adâncă durere în suflet anunţăm încetarea din viaţă a iubitei noastre bunici,

BRADIN MARI

- a trăit 93 ani.

Înmormântarea va avea loc, astăzi, 22 noiembrie 2007, ora 15, la Cimitirul Pomenirea. Odihnească-se în pace!

Familiile îndoliate Bradin, Boldor

Cu adâncă durere în suflet anunţăm încetarea din viaţă a iubitului nostru soţ, tată, bunic

VĂRZARU NICOLAE (BUBU).

A trăit 74 ani.

Înmormântarea va avea loc joi, 22 noiembrie 2007, la Cimitirul Eternitatea, ora 15.00.

Familiile îndoliate Vărzaru, Manuşov, Bubulici

Condoleanţe (110)

Mă despart cu multă durere de cea mai bună prietenă

OANA

şi soţul ei

NICU,

dispăruţi într-un tragic şi nedrept accident. Şi te-ai dus draga mea **OANA**/ Te-ai urcat la Domnul sfânt/ Mi-ai fost prietenă şi soră/ Cât ai trăit pe pământ/ Nu-ţi voi uita chipul dulce/ Nici surâsul tău duios/ Ţi-ai luat cu tine-n ceruri/ Şi pe iubitul tău soţ. Adio, dragii mei prieteni!

Teodora Luca

În aceste clipe grele, în care nu ne rămâne de făcut decât o rugăciune, lăsând un gol imens în sufletele noastre, o amintire pe care nimeni nu o va putea şterge, 4 ani în care am stat în aceeaşi clasă, la bine şi la greu. Ne despărţim, acum pentru totdeauna, de cea care a fost cea mai scumpă colegă

OANA BIROU,

la numai 23 ani,

şi de soţul ei,

NICU BIROU.

Nu ne rămâne de făcut decât să fim alături de cel care a rămas în urmă, un copil de doar 1 anişor. Dumnezeu să-i odihnească!

Colegele de liceu Lipova: Ana, Teodora, Cristina, Geta, Cristina, Tina, Diana

---

O parte din sufletul nostru a plecat odată cu cei care au fost

OANA şi NICU BIROU.

Dumnezeu să-i odihnească în linişte şi pace!

Bunica Maria şi familia Neaga

Profund afectaţi de trecerea în eternitate a colegei noastre

OANA BIROU

şi a soţului în urma unui tragic accident, ne alăturăm suferinţei familiilor îndurerate. Dumnezeu să-i odihnească în pace!

Colegii din sucursala BRD GSG Arad

Personalul UM 01249 Arad regretă trecerea în eternitate a celor care au fost colegi de excepţie

BIROU DUMITRU,

MĂRCULESCU ALIN

şi

CRĂCIUNESCU CIPRIAN.

Suntem alături de familiile îndoliate cărora le transmitem sincere condoleanţe, împreună cu întreaga noastră compasiune! Le vom păstra o pioasă şi neştearsă amintire!

Suntem alături de familia Mărculescu în această mare durere pricinuită de moartea fulgerătoare a fiului lor

ALIN MĂRCULESCU.

Dumnezeu să-l odihnească!

Familia Malatescu din Lipova

Profundă compasiune şi nespus regret pentru dispariţia fulgerătoare a fratelui asistentei Alina Popa. Dumnezeu să vă ajute să treceţi peste aceste momente cumplite!

Familia dr. Gyarmathy

Suntem alături de colega noastră Nicoleta Bercea acum la trecerea în nefiinţă a tatălui.

Colegele anului IV a Universităţii Farmaceutice Oradea

Suntem alături de Eva Bercea şi de copiii ei Nicoleta şi Călin în aceste momente triste.

Familia dr. Vancu Emil

Anunţurile de deces se publică GRATUIT!

Suntem alături de colegul nostru Grada Viorel, în aceste clipe grele pricinuite de decesul socrului. Sincere condoleanţe familiei îndoliate!

Colectivul Oficiului Registrului Comerţului de pe lângă Tribunalul Arad

---

Colectivul clasei a II-a B, de la Şcoala Generală „Nicolae Bălcescu” este alături de doamna învăţătoare Bubulici Dorina în greaua încercare pricinuită de moartea tatălui. Sincere condoleanţe!

Comitetul director al Spitalului Clinic Municipal Arad este alături de doamna manager ec. Lucuţa Carmen la durerea pricinuită de decesul fulgerător al bunicii. Sincere condoleanţe!

Colectivul compartimentului Finaciar-Contabilitate al Spitalului Clinic Municipal Arad este alături de doamna manager economist Lucuţa Carmen în marea durere pricinuită de pierderea bunicii dragi. Sincere condoleanţe!

Suntem alături de managerul Spitalului Clinic Municipal Arad ec. Lucuţa Carmen în acest moment greu al vieţii, când se desparte pentru totdeauna de bunica sa. Sincere condoleanţe familiei. Dumnezeu să o odihnească în pace!

Personalul TESA

Suntem alături de colegul nostru Gheorghe Laurenţiu în marea durere pricinuită de trecerea în nefiinţă a mamei sale

GHEORGHE LUCIA FLORENTINA.

Sincere condoleanţe!

Inspectoratul de Jandarmi Judeţean Arad

Suntem alături de nepoatele Loredana şi Moni, la marea durere pricinuită de moartea celei care a fost cea mai iubită bunică

ZÁMBÓ ELISAVETA.

Familia Kallap

Anunţurile de deces se publică GRATUIT!

Program mica publicitate

luni-vineri: 8,00-19,00

sâmbătă: închis

duminică: 9,00-12,00

Servicii funerare

IN MEMORIAM „KUKI”

SERVICII FUNERARE COMPLETE

Str. M. Eminescu nr. 4 ÎN CURTE

Tel.: 211.929 - 0723.343.964 0357.801.644

NON STOP!

OFERA

SICRIE
ACCESORII FUNERARE
TOALETAT-ÎMBĂLSĂMAT
CAPELA DEMIAN
CAPAC SICRIU FRIGORIFIC
INCINERĂRI

GRATUIT

TRANSPORTUL sicriului la domiciliu în Arad

REDUCERE 20 %

la sicriu clienţilor care fac toate serviciile cu firma.

TRANSPORT intern şi internaţional

Cu adâncă durere în suflet anunțăm încetarea din viață a iubitei noastre bunici

NAGHI IRINA.

Nu te vom uita niciodată nepoții Neațu Marin, Florina și Robi

Cu nemărginită durere anunțăm încetarea din viață a celei care a fost soție, mamă, bunică și străbunică

NAGHI IRINA.

Nu te vom uita niciodată fiica Margareta, ginerele Nelu, nepoții Marga și Marius, strănepoata Priscila

O parte din sufletul nostru a plecat odată cu cea care a fost soție, mamă, bunică și străbunică,

NAGHI IRINA.

Familiile veșnic îndoliate, Boroș cu familia și Oprea cu familia

Un ultim omagiu celei care a fost

NAGHI IRINA.

Din partea nepoatei Lenu, a soțului Nelu și a copiilor Sorin și Alina și al ginerelui Paul

Suntem alături fe familia Manușov la trecerea în neființă a celui care a fost bunicul

VÂRZARU NICOLAE.

Sincere condoleanțe din partea familiei Dreghici

Comemorări (76)

Cu adâncă tristețe în suflet, anunțăm că se împlinesc șase luni de la trecerea în neființă a celei care a fost scumpa noastră soție, mamă și fiică,

MARINCA MIHAELA

(născută HĂLMĂGEAN).

Dumnezeu să o odihnească! Slujba de pomenire va avea loc duminică, 25.11.2007, ora 12.00, la Biserica Ortodoxă din Micălaca, str. Renașterii, nr. 11.

Familia, veșnic îndurerată

Purtăm în suflet aceeași tristețe și un dor imens acum la împlinirea unui an de când, departe de noi, dar aproape de Dumnezeu, un suflet bun și plin de credință, a plecat în lunga călătorie și fără de întoarcere, acolo unde toți nădăjduiesc să aibă viață veșnică la Tatăl Ceresc, murind pe 29 noiembrie 2006, în Piața 700 Timișoara lângă lăcașul sfânt, iubita noastră soție, mamă și bunică

ANA MIHAI,

din Fiscut.

Am vrea să răzbată dincolo de mormânt iubirea ce i-o purtăm și mulțumirile pentru tot ce a fost pentru noi. Recunoștință celor care îi vor aduce o clipă de aducere aminte! Parastasul și sfințirea crucii va avea loc pe 25 noiembrie 2007 la mormântul său din localitatea natală Tilișca județul Sibiu.

În veci nemângâiați: soțul Nelu, fiul Mitică cu soția lui Mihaela și nepoțeii Andrei și Maria

Se împlinește anul de când draga noastră soție și mamă

ȘTEFAN STELA

a plecat dintre noi. Ai rămas în inima noastră.

Cu nădejdea revederii soțul și fiica

În loc să-ți spunem La mulți ani dragul nostru

ing. SECHEȘAN IOAN,

din Șiria,

îl rugăm pe bunul Dumnezeu să te odihnească și să te aibă în pace!

Familia îndurerată

O lumânare aprinsă, o rugăciune, un gând pios pentru cel care a fost

ARDELEAN GHEORGHE

care acum 6 luni a plecat dintre noi. Dumnezeu să-l odihnească în pace!

Soția Floare, copii Ghiță, Lenuța, Codruța și Viorel, nepoții Vanda, Cătălin și Răzvan

În urmă cu un an m-a părăsit pentru totdeauna dragul meu soț

CIUCUR IOAN.

A lăsat în urmă multe amintiri frumoase, lacrimi și o durere profundă. Am pierdut un sprijin și o ființă dragă. Dormi în pace, suflet blând. Parastasul va avea loc duminică, 25 noiembrie, ora 12, în localitatea Sebiș.

Soția Liana

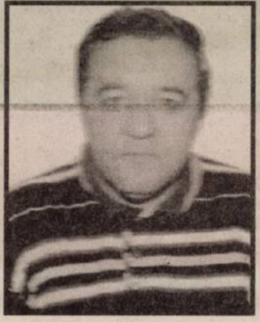

Ai plecat prea devreme și fulgerător de lângă noi cei dragi ție. Înălțăm către Dumnezeu o rugăciune sfântă pentru sufletul tău dragul nostru

ȘTEFAN PANIN (FANE)

acum la trei ani de la despărțire.

Soția și copiii

Astăzi, 22 noiembrie 2007 se împlinesc 2 ani de când s-a stins din viață scumpa mea soție

RACON ELISABETA.

Când ai trăit te-am iubit, cât voi trăi te vom plânge!

Soțul Emil Cociuba

- **Închiriez garsonieră** central mobilată și utilată totul nou. Telefon 0729.256.151.
- **Închiriez garsonieră**, confort I, mobilată, utilată, 150 Euro/lună. Telefon 0727.982.469.

Chirii spații comerciale (88)

ACUM ÎNCHIRIEZ
DEPOZITE și LINIE ferată pentru încărcare descărcare, 0724.383.521.

ÎNCHIRIEZ SPAȚIU
65 mp, central, comercial, birouri sau alte activități. Telefon 0745.214.355.

ÎNCHIRIEZ SPAȚIU,
85 mp, pe șosea principală. Telefon 0741.003.037.

ÎNCHIRIEZ SPAȚIU
COMERCIAL 80-100 mp, Petru Rareș, pretabil sediu bancă, asigurări, 0748.993.274.

- **Predau CONTRACT** DE ÎNCHIRIERE stand Jackson cu 2 camere frig. Informații telefon 0722.450.595.

SPAȚIU COMERCIAL,
71 mp, Micălaca, 500 parc. 0742.969.464.

Oferte împrumuturi (34)

OFERIMA VALUTĂ!
6-36 luni! PLATA FINAL! POSIBILITĂȚI PRELUNGIRE! 0257/279512, 0726.842.692, 0743.787.609.

OFERTĂ! VALUTĂ
RAPID cu 4% PLATA LA FINAL. Telefon 0721.492.429.

Auto românești (36)

SUNTEM EXPERȚI ÎN PIAȚA AUTO!
bestauto.ro

- **Vând ARO** 244, 1.500 euro. 0724.490.244.
- **Vând Aro** 264, an 2000 cu motor Toyota Diesel din fabrică. 0742.903.147, ieftin.
- **Vând ARO** 320 D camionetă, motor Brașov, acte la zi, ieftin. 0742.903.147.
- **Vând Dacia** 1410 combi, an fabricație 1995, cu toate taxele plătite, verificare 2009, cu mici defecțiuni la caroserie. Preț informativ 1.000 euro, negociabil. Telefon 0741.250.749.
- **Vând Dacia** Solenza 2004, galbenă, servo, airbag, stare perfectă, preț 3.700 Eu, negociabil. Telefon 0746.498.537.

Auto străine (37)

SUNTEM EXPERȚI ÎN PIAȚA AUTO!
bestauto.ro

- **Vând autoturism** VW Passat, an 2005, motor 2.0 FSI, 54.000 km, culoare albastru ocean. Preț 14.700+TVA. Telefon 0727.377.620.
- **Vând BMW** 320 Touring, 2004, Euro 4, 150 CP, 6 viteze, piele, navigație etc., full option, se oferă factură, se poate deduce TVA. Informații telefon 0723.513.102.

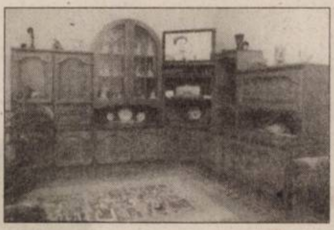

Vând mobilă sufragerie „Allmark", fețe lemn, 5 corpuri duble (1 pe colț), stare foarte bună. Preț informativ 1.350 lei. Telefon 0747.078.381.

SUNTEM EXPERȚI ÎN PIAȚA AUTO!
bestauto.ro

- **Vând Ford** Mondeo (Ghia) Euro 4, 2001, full-full, preț 7.950, negociabil. 0745.783.931.
- **Vând Hyundai** Tucson, 2,0, benzină, nou, 2.500 km, cu îmbunătățiri, auriu, preț avantajos, 17.800 euro. Telefon 0751.043.083.
- **Vând Mercedes** 124 D, 2.000 cmc, an 90, negru metalizat, bandouri late etc., PF preț negociabil. Telefon 0743.232.266.
- **Vând Opel** Astra 1,6 benzină, 105 CP, an 2002, 82.000 km reali, tuning, foarte frumoasă, înmatriculată, preț 8.450 Eu, negociabil. Telefon 0722.160.873 între orele 11-20.
- **Vând Opel** Astra combi, argintiu, 2001-2002, 1,6, Euro 4, 6.550 Eu, acum adus. Telefon 0721.406.868.
- **Vând Peugeot** 206 1,4i, stare excepțională, an 2006, 5.200 km, multe extrase, culoare roșu, 8.550 Euro. 0724.872.567 sau 0753.817.201.
- **Vând Peugeot** 206 Diesel, din 2002, negociabil, 6.800 Euro. Telefon 284102, 0723.179.815.
- **Vând Peugeot** 206 Tuning, negru metalizat, la un preț mic sau cumpăr talon. 0749.366.289.
- **Vând Peugeot** 504 Diesel, an 1990, izotermă, 600 euro. 0742.903.147.
- **Vând Renault** Clio 2003, motorină, alarmă, preț 5.750 euro. Telefon 0740.212.747.
- **Vând Renault** Kangoo, 1,5 Diesel, an 2003, 5.900 euro. Telefon 0744.592.275.
- **Vând Skoda** Fabia 2003 climă Euro 4 înmatriculată 6.700 Eu. Telefon 0727.590.038.
- **Vând Skoda** Favorit, stare foarte bună, 2.200 euro, negocioabil. 0723.538.172, 0744.260.205.
- **Vând urgent** BMW 520 I, an 2000, 150 CP, stare excepțională, 8.500 Euro. Telefon 0744.635.418.

VÂND URGENT
Ford Escort Combi, 1995, 1,6 benzină, 140.000 km. Preț 3.000 Euro. Telefon 0722.488.032.

- **Vând urgent** Ford Scorpio, motor 2.000 cmc, închidere centralizată, geamuri electrice, culoare albastru metalizat, spoiler, preț 2.500 euro. Telefon 0729.074.394.
- **Vând Volkswagen** Tuăreg, stare perfectă. 0722.380.551.
- **Vând VW** Bora an 2001 gri metalizat, AC, ETP, ASR, ABS, navi, preț 9.000 Eu, negociabil, 0744.900.201.
- **Vând VW** Golf IV (5 uși), argintiu an 2003, înmatriculat, full (fără piele). Telefon 0747.433.237. sau 0727.953.626.
- **Vând VW** Passat Combi, 131 CP, an 2003, preț, 10.700 euro, negociabil 120.000 km reali. Vând Suzuki Ignis 1.300 benzină, an 2005, 12.000 km reali, preț 6.650 euro. 0740.252.877.

Microbuze. Dube (38)

- **Vând Peugeot** Boxer marfă, 1,9 D, 2001, proprietar unic, 153.000 km, 8.000 Euro, negociabil. Telefon 0722.327.526.

Camioane, remorci (39)

- **Vând autospecială** Roman (micuța americană), 1992, înmatriculată. Telefon 0740.460.373.
- **Vând camion**, frumos, american, an 1995, cu prelată caroserie aliminiu, cauciucuri noi, fără motor. 0752.903.147, ieftin.

Utilaje, unelte, industriale și agricole (40)

- **Vând tractor** forestier. Telefon 0743.124.707.
- **Vând tractor** U 550 și U 650, plug și cultivator. Telefon 0752.219.080.
- **Vând tractor** U 650 înmatriculat, semănătoare păioase, instalație de ierbicidat și împrăștiat îngrășăminte. Telefon 0745.638.004.
- **Vând tractor** U445 V, plug, prășitoare și stropitoare vie. Informații la telefon 0741.992.002.

Piese, accesorii (42)

- **Vând piese** buldozer S1500, S650. 0726.253.412.

Chirii (45)

ÎNCHIRIEZ AUTOUTILITARĂ
- FIAT DUCATO 3,5 t cu sau fără șofer. Telefon 0742.134.187.

SC DIN
Oradea închiriază AUTOMACARALE de la 12,5 t la 35 t, TRANSPORT CU TRAILER UTILAJE 28 T, TRANSPORT cu platforma 13,64 m lung 35 t, autorizații și reparații macarale prețuri negociabile. Telefon 0744.771.300, 0730.708.200.

Mobilier și interioare (47)

VÂND COLȚARE,
CANAPELE, FOTOLII noi, diverse culori și dimensiuni, 286069.

- **Vând mobilă** Nădlac, producție 1967 din lemn, furnir nuc. Telefon 0788.628.428.
- **Vând urgent** mobilă de dormitor (veche), model curbat, culoare neagră. Preț 500 Euro. Telefon 0722.488.032.

Televizoare (48)

- **Vând TV** color Philips diagonala 55 cm, telecomandă. Telefon 0357/412794.

Aparate foto și telefonice (50)

- **Vând telefon** mobil cu GPS, navigation, Europa + România, Word, X-Cel. Telefon 0721.406.868.

Calculatoare și accesorii (51)

- **Vând PDA** Asus 639, absolut nou, GPS încorporat, memorie internă 1 GB, accesorii complete. Telefon 0747.078.381.

Îmbrăcăminte, încălțăminte articole sport (52)

CONFECȚII DAMĂ,
mărimi mari, în continuare la magazinul sportiv, pe strada Bălcescu 9.

VÂND HAINE
lungi, damă, din Astrahan și vulpe polară. Telefon 0357/428480.

Materiale de construcții (53)

ABC-UL
vinde BALAST, NISIP, LEMNE FOC, duc MOLOZUL, 0744.987.273, 255672.

ABC VINDE
BALAST, NISIP, LEMNE FOC, duc MOLOZUL, 0742.655.913, 255672.

ABIA ACUM
aduc avantajos BALAST, NISIP, preferabil 3 mc, 0740.120.697.

VÂND BOLȚARI,
PAVELE, BORDURI STÂLPI, executăm MONTAJ, 0722.621.600, 0722.870.752, 283683.

VÂND CONVENABIL
LEMNE FOC TĂIATE, esență tare. Telefon 278338, 0721.592.572.

VÂND DEȘEURI
USCATE DE FOC. Telefon 0741.250.749.

VÂND
EN-gros FIER BETON FASONAT și NEFASONAT. Micalaca, 0257/219400, 0788.909.642.

VINDEM PLASĂ
DE GARD 4.50 RON/mp - toate înălțimile, CUIE, BURLANE, COTURI DIN TABLĂ, SÂRMĂ DE BALOTAT, RABITZ 1.80 RON/mp , ETC. Str. Vrabiei 4. Telefon 289997, 0357/404000, 0744.289.997. www.garduri.ro

ARAD ONLINE

ATRIUM CENTERS

Let there be style!

în asociere cu **Dawnay, Day PanTerra Limited** D

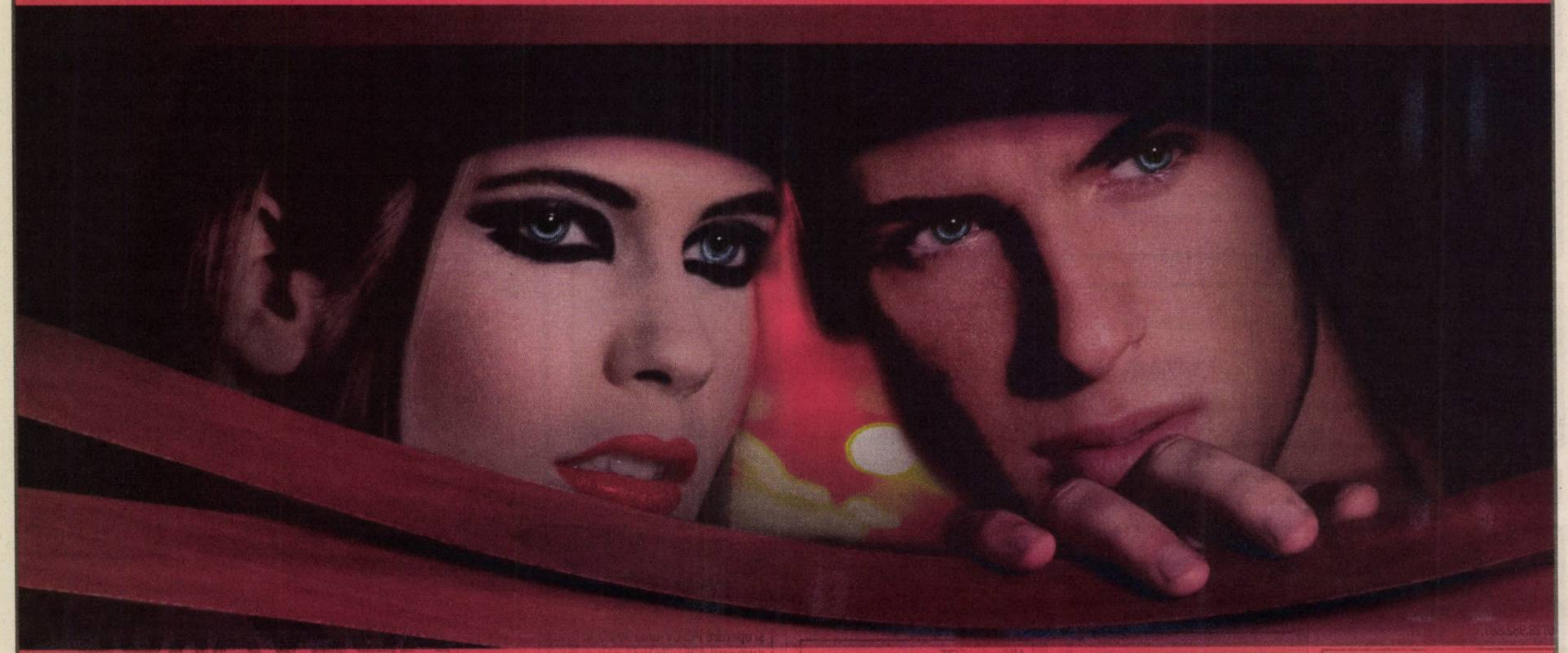

Noul city center mall din Arad

Noul centru comercial și de divertisment din Arad va fi situat pe Bulevardul Aurel Vlaicu, în apropierea stației de tramvai și a autogării. Atrium Center Arad va avea peste 150 de magazine situate pe trei nivele. Mall-ul se va deschide la sfârșitul anului 2008. În anii ce urmează mall-urile Atrium Center își vor face apariția și în alte orașe din vestul României, precum Satu Mare, Cluj și Baia Mare.

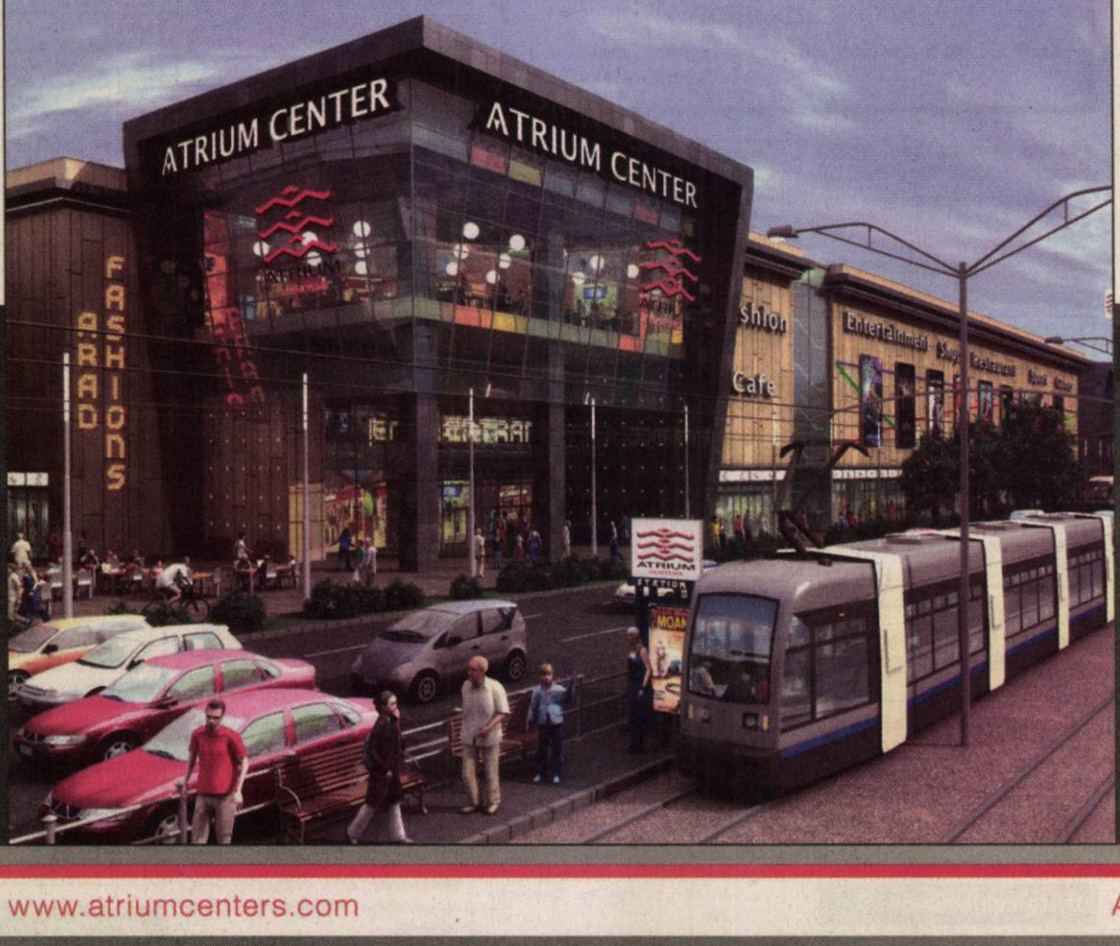

(H-1181221)

Atrium Center **Arad** va cuprinde:

- 150 de magazine cu branduri internaționale și naționale
- supermarket
- magazin de electrocasnice
- centru de divertisment cu bowling, biliard și jocuri electronice
- centru fitness
- loc de joacă pentru copii
- cafenele și restaurante
- 1000 de locuri de parcare

www.atriumcenters.com

Atrium Centers. We create style.

Electrocasnice (56)

FRIGORIFICE COMERCIALE: VITRINE, LĂZI, DULAPURI, MESE INOX FRIGO. ELECTROCASNICE: TV, MAŞINI SPĂLAT, FRIGORIFICE, MOBILIER RATE MADONA LIPOVA, 0744.796.542.

- **Vând congelator**, ladă frigorifică, combină frigorifică, frigider, aspirator, Calea Radnei 151, 0743.662.845.
- **Vând maşină** de spălat automată de la 300 Ron, Calea Radnei 151, 0743.662.845.
- **Vând vitrină** frigorifică, congelator, frigider, ladă frig sau sticlă, maşină spălat automată. Telefon 210613.

Plante și animale, agroalimentare (57)

- **Cumpăr grâu** şi porumb. Telefon 0745.395.299.
- **Cumpăr porumb** boabe. Telefon 0728.055.639.

PEPINIERĂ, VINDEM POMI FRUCTIFERI, ARBUŞTI FRUCTIFERI, ARBORI ORNAMENTALI şi TRANDAFIRI, diferite specii, SARUSI IOSIF. Telefon 0744.635.011, 0744.301.119, 0257/535058.

- **Vând 10** porci între 100-160 kg. Telefon 0744.779.200.
- **Vând 170** oi ţigăi (bucălăi). Informaţii telefon 0746.171.457.
- **Vând 2(doi)** porci de carne. Telefon 282897.

VÂND FĂINĂ ALBĂ import Serbia. Telefon 0257/272886, 0722.376.460.

VÂND GRÂU în Arad (500 kg). Telefon 0729.456.699.

- **Vând lapte** 1,5 lei/litru. Telefon 272757, 0728.254.630.
- **Vând lucernă** neplouată din şopron, baloţi, Arad. Telefon 284435, 0748.851.005.
- **Vând pentru** sacrificare: vaci 2,3 RON/kg, tăuraşi 5,5 RON/kg, porci şi purcei 4.5 RON/kg. Telefoane 0729.982.889, 0722.556.717.

VÂND POMI FRUCTIFERI, ARBUŞTI ORNAMENTALI, CONIFERE. Ing. Cazan Gligor, 0744.519.481.

- **Vând porci** graşi 120-180 kg. Telefon 288335.
- **Vând porci** graşi de aproximativ 100-110 kg. Telefon 455044.
- **Vând porci** tineret 150 lei/buc, ţuică prune 22 lei/litru. Telefon 531218.
- **Vând pui** şi curcani pentru tăiat. 219283, 0748.322.489.

Articole pentru copii (59)

- **Vând pat** etajat pentru copii, preţ 250 lei. Telefon 0743.491.142.

Vânzări diverse (103)

- **2 fotolii**, dulap-cuier pentru hol, sobă de încălzit pe gaz, candelabre, bolţari eco 50 buc. Telefon 0724.120.779, 229930.
- **Boiler pe** gaz, mobilă Camix (uşi curbate), masă birou, uşi duble. Telefon 274485.
- **Căldare pentru** topit, bidoane untură, moară măcinat porumb, pătuţ copil. Telefon 276228.
- **Gard fier** forjat 12 m, parchet demolare 16 mp, injector motorină + păcură. Telefon 0744.661.609.
- **Ocazie pentru** colecţionari, dar nu numai. Vând maşini de cusut vechi germane Singer, Kaiser. Preţ avantajos. Informaţii telefon 0742.627.005.

SRL FĂRĂ începerea activităţii şi Mercedes 8+1, an '98. Telefon 0741.650.505.

- **Urgent! Circular** cu pretăiere pentru pal melaminat. Telefon 0723.192.157.

Vânzări electro (104)

ABSOLUT: SUPER OFERTĂ! Vindem CASE MARCAT FISCALE, CÂNTARE ELECTRONICE, str. Ineului 29. Telefon 0257/338300, 0745.669.550, 0728.146.751. Plata şi în rate.

CASE MARCAT FISCALE, CÂNTARE ELECTRONICE, strada Stânjenel 6. Telefon 279702, 0788.737.342, 0722.707.432, 0745.395.107.

- **Sistem navigaţie** G.P.S. cu/fără telefon, România+Europa, USA. Telefon 0721.406.868.

VÂND URGENT CÂNTARE CU TALER, CÂNTARE ELECTRONICE şi CASE DE MARCAT FOLOSITE, preţ convenabil. Relaţii telefon 0723.600.451.

Cumpărări diverse (108)

- **Achiziţionez cu** plată deosebită obiecte vechi (de peste 70 ani): mobilier, tablouri, candelabre, jucării, vederi, cărţi, ceasuri, monede, argintărie, fier forjat, bijuterii, decoraţii, bastoane, instrumente muzicale şi multe altele. Telefon 0357/800479, 0722.825.518.

CUMPĂR ACŢIUNI SIF Banat Crişana, Arconserv, Feroneria, Lipomin, Frigorifer etc. Telefon 0744.555.468, 0723.583.755.

- **Cumpăr mobilă** din lemn curbat, fotolii, măsuţe, vederi, cărţi, tablouri pictori maghiari, bijuterii vechi. Telefon 0744.203.945.

PENE DE gâscă, baterii auto vechi, preţ foarte bun. 0741.689.068.

- **Pene noi** şi vechi, baterii vechi şi cupru. Telefon 210863, 210175, 0752.406.316.

Pierderi (62)

PIERDUT BONURI VALORICE seriile AS 0056210 şi AS 0060640 în valoare de 4.500 (patru mii cincisute) şi 13.000 (treisprezece mii) lei pentru îngrăşăminte chimice cultură grâu eliberate pe SC BIRINGER WAIDEN SCS. Le declarăm nule.

- **Pierdut carnet** de şomaj, eliberat de AJOFP Arad, oficiul Chişineu Criş, pe numele Nicola Ştefan. Îl declar nul.
- **Pierdut Carnet** şi legitimaţie student pe numele Dibos Sorin eliberate de UAV Arad. Le declar nule.
- **Pierdut Carnet** student şi legitimaţie pentru transport CFR eliberate de Universitatea Aurel Vlaicu pe numele Grindei Marian. Le declar nule.

Citaţii (63)

DEBITOAREA SC LIFTING AUTOMOBILE ROMANIA SRL este chemată pe data de 27.11.2007 ora 8.30 la Judecătoria Arad în dosar nr. 8709/55/2007 sala 144.

JUDECĂTORIA GURAHONŢ, dosar nr. 924/2007. Pârâţii OLAR GHEORGHE, PAVEL FLORIŢA, OLAR MARIA, ASLAU MARIA sau eventualii lor moştenitori sunt chemaţi la această instanţă pentru data de 26.11.2007 în calitate de pârâtă în proces cu Hotea Ilarion pentru ieşirea din indiviziune. În caz de neprezentare se va judeca în lipsă.

NUMIŢII IAWACSEK Antoniu şi Iawacsek Mariana cu domiciliul în comuna Secusigiu nr. 297 sunt citaţi pe data de 3 decembrie 2007, la Judecătoria Arad în dosarul cu nr. 10511/55/2007 având ca obiect uzucapiune pe terenul intravilan înscris în CF nr. 578 a localităţii Secusigiu.

SE CITEAZĂ numita Gherca Maria în calitate de pârât la Judecătoria Arad în dosar nr. 8656/55/2007 pentru data de 10.12.2007, ora 8.30, camera 147 pentru partaj judiciar.

SE CITEAZĂ pârâţii MINCU LENA, născută TEODORESCU, SUCIU ANIŢA, SUCIU ILONA, FĂGEŢAN VICTORIA, SURDUCAN MICLOŞ, SUCIU ANA cu domiciliul necunoscut, în proces cu reclamanţii SC Agro Sirena SRL Arad pentru uzucapiune, în dosar nr. 1415/250/2007, cu termen de judecată la 06 decembrie 2007, ora 9.00, la Judecătoria Lipova.

SE CITEAZĂ S.C. ARCOM ARAD SRL cu ultimul sediu declarat în Arad, str. Hălmăgean, nr. 187 A, bl. 70, jud. Arad, pentru data de 29.11.2007 la Judecătoria Oradea, Parcul Traian nr. 10 în calitate de debitor, în cauza-dosar 4368/271/2007 ora 8.30 camera nr. 22 în proces cu S.C. RND AUTO S.A. Oradea, pentru somaţie de plată.

Prestări servicii (72)

AUTOMATIC ACORDĂ garanţie REPARAŢII MAŞINI SPĂLAT RUFE, 259146, 0744.241.398, 0357/401569.

CORESPONDENŢĂ, COLETE, MOSTRE, diferite MĂRFURI, LIVRĂRI în 24 ore la nivel naţional, la locul convenit. Telefon 0731.333.368.

CURS MASAJ, REFLEXOTERAPIE diplome europene 400 lei, Revoluţiei 44, 0724.442.686.

EXECUT ZIDĂRIE, TENCUIALĂ, GRESIE, FAIANŢĂ, ZUGRĂVEALĂ, IZOLAŢII, RIGIPS. Telefon 0724.794.357.

EXECUTĂM GĂURI BETON, DEMOLĂRI, LUCRĂRI CASNICE, AMENAJĂRI SPAŢII VERZI, TRANSPORTURI UŞOARE, 0765.257.753.

EXECUTĂM: ZIDĂRIE, TENCUIELI, RIGIPS, ZUGRĂVELI, FAIANŢĂ, GRESIE. Telefon 0740.089.905, 0730.903.461.

INSTALĂM APARATE AER CONDIŢIONAT cu sau fără aparatul clientului. Telefon 0728.856.983, 0728.856.959, 0728.856.992.

SC EXECUTĂM ACOPERIŞE toate tipurile lindab, ţiglă şi tip Gerard vechi şi noi, facem IZOLAŢII, JGHEABURI şi BURLANE. Executăm AMPORĂ FINISAJE. 0751.831.523.

ŞCOALA ŞOFERI ÎNSCRIE la cele mai mici tarife pentru MOTOCICLETĂ, DACIA 1310, MATIZ, LOGAN, OPEL AGILA, OPEL ASTRA. Înscrieri zilnic telefon 254196 www.custom.go.ro.

Oferte locuri de muncă (74)

romjob.ro PORTAL NAŢIONAL DE LOCURI DE MUNCĂ

S.C.M.G.A. SRL angajează MONTATORI SCHELETE TAPIŢERIE. Condiţii deosebite. Telefon 288177, 0722.500.354.

ANGAJĂM BRUTARI, salar atractiv. Telefon 0743.907.513.

ANGAJĂM CONFECŢIONER pentru MAŞINĂ BUTONIERĂ. Telefon 214620, 0744.774.502.

ANGAJĂM FETE (STUDENTE) în FAST FOOD. Telefon 0728.181.700, 284579.

ANGAJĂM OSPĂTAR şi CAMERISTĂ. Informaţii telefon 0257/216730 între 8-16.

ANGAJĂM ŞOFERI TIR pentru transport internaţional cu experienţă şi atestat profesional. Telefon 0257/253528.

ANGAJĂM URGENT pentru TIPOGRAFIE: GRAFICIAN, TIPOGRAF, LEGĂTOAREASĂ. CV la fax 0257/282277.

romjob.ro PORTAL NAŢIONAL DE LOCURI DE MUNCĂ

ANGAJĂM ZIDARI, DULGHERI, NECALIFICAŢI. Telefon 0723.308.276.

ANGAJĂM: INGINER AUTO, ŞOFERI TAXI, ŞOFERI PROFESIONIŞTI B, C, E, CONTROLORI TRAFIC, SPĂLĂTORI AUTO, FEMEIE DE SERVICIU. Informaţii 227056, 275650.

ANGAJEZ CROITORESE CONFECŢIONERE pentru LENJERIE INTIMĂ. Fax 276076.

ANGAJEZ KINETOTERAPEUT. Telefon 213034.

ANGAJEZ MECANICI, TINICHIGII AUTO. Telefon 0744.313.188.

ANGAJEZ PERSONAL pentru FAST FOOD MOBIL. Telefon 0257/272886, 0722.376.460.

ANGAJEZ ŞOFER, categoria C, 0788.843.644.

ANGAJEZ ŞOFER PROFESIONIST intern-extern camion 7,5 tone. Nr. telefon 0728.010.160.

ANGAJEZ ŞOFERI PROFESIONIŞTI. 0722.249.506.

ANGAJEZ SPĂLĂTOR AUTO, în Vlaicu, salariu bun. Informaţii telefon 0744.563.400.

ANGAJEZ SPĂLĂTORI AUTO cu experienţă. Telefon 0723.467.248.

BUCĂTAR (PENTRU Germania) şi FEMEIE VASE cu 1/4 normă, în Arad. Telefon 0740.116.833.

FIRMĂ DISTRIBUITOARE de PIESE AUTO angajează MAGAZIONER. Cerinţe: cunoştinţe tehnice şi operare PC. CV-urile se trimit la fax numărul 0257/287574 sau e-mail: job@szakalmetal.ro cu menţiunea "magazioner".

HOTEL 3 STELE angajează RECEPŢIONERĂ. Informaţii telefon 0748.213.173 sau 213153.

HOTEL ANGAJEAZĂ BARMANI, Calea Radnei, Nr. 122. Telefon 0746.234.626.

LOC DE JOACĂ pentru COPII angajează ANIMATOARE şi ORGANIZATOARE PETRECERI. Telefon 0744.630.959.

MADONA LIPOVA angajează VULCANIZATOR, DEPANATOR, FRIGOTEHNIST, ELECTRONIST, ŞOFER PROFESIONIST. 0744.796.542.

NECESITO ALBANIC INCARCADO DE OBRA che sepa espaniol. Telefon 0034629310491.

PRODUCĂTOR ŞI DISTRIBUITOR LACTATE angajează ŞOFERI PROFESIONIŞTI cu atestat, experienţa în distribuţie constituie avantaj. Informaţii telefon 0748.298.068.

SALON ÎNFRUMUSEŢARE angajează FRIZERIŢĂ-FRIZER cu experienţă. Telefon 277927, 211140.

SC ANGAJĂM PERSOANĂ pentru magazin piese auto cu experienţă. Informaţii la telefon 0728.285.313.

SC ANGAJĂM ŞOFER PROFESIONIST, cat. B, C, E. Informaţii şi CV la telefon 279303.

SC ANGAJEAZĂ BRUTARI, PATISERI cu sau fără calificare. Informaţii suplimentare la 0730.030.106.

SC ANGAJEAZĂ CONFECŢIONERE cu experienţă + MECANIC. Se oferă bonuri de masă, prime, plata abonamentelor de transport. Informaţii 0257/256044.

SC ANGAJEAZĂ SPĂLĂTORI AUTO cu experienţă. Telefon 0721.628.617, 0723.205.243.

SC ANGAJEAZĂ urgent BARMAN - OSPĂTAR pentru CAZINOU (FETE). Telefon 0788.415.351.

SOCIETATE COMERCIALĂ angajează MANIPULANŢI MARFĂ. Informaţii la telefon 0743.912.169.

SOCIETATE COMERCIALĂ angajează TÂMPLARI PVC ALUMINIU şi MUNCITORI STICLĂ TERMOPAN cu experienţă. Salar 1.400 Ron. Telefon 0742.536.997.

SOCIETATE DISTRIBUŢIE angajează ŞOFER DISTRIBUITOR; GESTIONAR. Telefon 0257/270025, 0722.450.595.

SOCIETATE DISTRIBUŢIE PRODUSE ALIMENTARE, angajează MANIPULANŢI şi ŞOFERI categoria B. Relaţii la telefon 0720.032.658 sau 0788.221.115.

Program mica publicitate
luni-vineri: 8,00-19,00
sâmbătă: închis
duminică: 9,00-12,00

ADEVĂRUL
Cotidian independent Arad
Înainte de ştire este ADEVĂRUL
Cotidianul cu cel mai mare tiraj din România!
La toate chioşcurile de ziare.
Abonamente la telefon 281 797

PE SCURT

● **Descoperire medicală.** Două grupuri de cercetători, japonezi și americani, au reușit să transforme celule din pielea umană în celule sușă, deschizând noi căi, potențial nelimitate, pentru înlocuirea țesuturilor sau organelor distruse, potrivit unor studii publicate în revista Science.

Familii îndurerate (Foto: EPA)

Zi de doliu național

Donețk (MF) - Cel puțin 90 de mineri au murit în urma exploziei care s-a produs duminică într-o mină de cărbune din regiunea Donețk, în estul Ucrainei, în cea mai gravă catastrofă de la independența acestei foste republici sovietice, unde marți a fost decretată zi de doliu național. Primele înmormântări, ale 29 dintre cele 90 de victime, au avut loc marți. Pe întreg teritoriul țării, drapelurile naționale au fost coborâte în bernă. Un număr de 31 de mineri au rămas internați în spital, dintre care unul în stare foarte gravă, din cauza arsurilor.

Luată de traficanți

Londra (MF) - Detectivii particulari care investighează dispariția lui Madeleine McCann cred că aceasta a fost dată pe mâna traficanților de copii la două zile după dispariția sa, ajungând ulterior în Maroc. Ei cercetează mărturiile unui spaniol, șofer de camion, care pretinde că a văzut, în orașul Silves, cum o femeie blondă i-a dat unui bărbat un copil înfășurat într-o pătură, acesta băgându-l rapid într-o mașină.

Roberts (Foto: EPA)

A creat o brățară

Milano (MF) - Actrița Julia Roberts este prima vedetă care a creat o bijuterie pentru casa Armani, o brățară care va fi vândută la licitație de Ziua Mondială împotriva SIDA. Este pentru prima dată când designerul italian Giorgio Armani lucrează cu un alt nume pe un produs lansat de casa sa de modă. Brățara din piele roșie sau maro are un design „Tree of Life" și poartă inițialele J. R, a indicat Armani.

Coliziune

Paris (MF) - Două trenuri au intrat în coliziune pe insula franceză Corsica, accident soldat cu cel puțin 24 de răniți, a relatat, ieri, postul de televiziune LCI. Trenurile s-au ciocnit pe tronsonul care face legătura între principalele orașe de pe Insula Corsica - Ajaccio și Bastia. Unii călători au suferit fracturi și alte tipuri de răni, dar viețile lor nu sunt în pericol.

Nyaru, un pui de urangutan, s-a născut în 20 octombrie la grădina zoologică Perth, Australia. (Foto: EPA)

Drogurile, ascunse în păr

Londra (MF) - Pe 25 octombrie, la un concert dezamăgitor pe care l-a susținut la Zurich, Amy Winehouse, diva britanică a muzicii soul a avut o atitudine bizară. Cu brațele la spate, ea a rămas imobilă timp de câteva minute, în timp ce colegii care făceau backing vocal și instrumentiștii s-au agitat pe scenă pentru a da impresia de concert. Cântăreața a părut apoi că scoate ceva din coc, îl ascunde cu mâneca rochiei, după care îl trece repede pe sub nas, alimentând speculațiile că se folosește de cocul pentru a ascunde droguri. Imaginile au fost postate pe mai multe site-uri, inclusiv pe youtube.com.

Așteaptă sfârșitul lumii

■ Membrii sectei religioase din Rusia așteaptă în continuare Apocalipsa sub pământ.

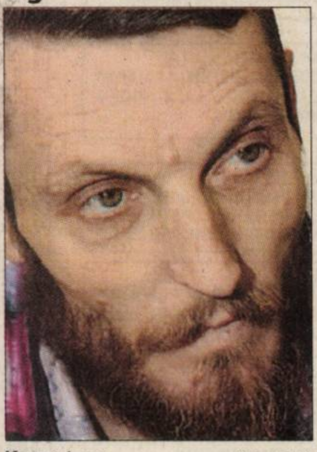

Kuznetsov (Foto: FAN)

Moscova (MF) - Membrii sectei rusești care s-au ascuns sub pământ pentru a aștepta sfârșitul lumii nu au putut fi convinși să iasă la suprafață, în ciuda eforturilor autorităților. Aproape 30 de membri ai sectei, inclusiv copii, s-au baricadat într-o peșteră ca să aștepte Apocalipsa, care, potrivit spuselor lor, va veni în luna mai 2008.

„Nu a existat nicio schimbare a situației. Ne-am oferit să schimbăm copiii cu un membru al echipei de salvare, însă secta nu a răspuns", a relatat Gennady Eroshin, un polițist local.

Secta „Adevărata Biserică Rusească Ortodoxă" a fost creată de părintele Pyotr Kuznetsov, în vârstă de 43 de ani, care a fost diagnosticat cu schizofrenie. Acesta ar fi ordonat adepților săi să intre în peșteră, însă a refuzat să facă același lucru. Pyotr se află momentan în arestul poliției.

Sectanții au luat în peșteră mâncare, dar și materiale explozibile cu care amenință că își vor da foc dacă vor fi forțați să iasă de sub pământ. Potrivit tabloidului Tvoi Den, o sursă din poliție a afirmat că dacă negocierile nu vor da rezultate, se va introduce în tunel un gaz care să adoarmă oamenii, acesta nefiind periculos pentru sănătate.

Felicia s-a născut în zodia Săgetător, este pasionată de jurnalism și de modeling.

www.aradon.ro (Foto: Studio Roberto Franco) Agenția Angels Events

Misionarii au abuzat de copii

Alaska (MF) - Ordinul iezuit al Bisericii Catolice va plăti 50 de milioane de dolari celor 110 victime ale abuzurilor sexuale ale preoților și misionarilor din zonele rurale din Alaska. În acest caz, 12 preoți și trei misionari sunt acuzați că au abuzat copii eschimoși din 15 sate, între anii 1961 și 1987. Potrivit presei, zonele din Alaska au fost folosite ca locuri ascunse pentru preoții care au mai fost acuzați de abuzuri în alte părți. Responsabilii iezuiți au dezmințit transferul preoților acuzați de abuz sexual către Alaska.

Potrivit Los Angeles Times, un iezuit este acuzat că a abuzat de aproape toți băieții din două sate, între anii 1968 și 1975. Plângerile acestora arată că abuzurile au provocat ulterior alcoolism, violență, probleme psihologice și tentative de suicid.

Scorpion mai mare decât un om

■ Fosila unui clește provenind de la un scorpion marin a fost descoperită în Germania.

Paris (MF) – Fosila, descoperită într-o carieră din apropiere de orașul Prüm, într-un strat de roci vechi de aproximativ 390 de milioane de ani, sugerează faptul că în acea epocă existau păianjeni, insecte sau crabi mai mari decât și-au imaginat cercetătorii până recent. Cleștele aparținea unui scorpion marin, un reprezentant al ordinului „eurypterida" numit Jaekelopterus rhenaniae, care a apărut în urmă cu 460 de milioane de ani și a dispărut în urmă cu 255 de milioane de ani. Cleștele are o lungime de 46 de centimetri, ceea ce înseamnă că animalul căruia i-a aparținut avea 2,5 metri, cu 50 de centimetri mai mult decât vechile estimări ale specialiștilor în privința marilor artropode. „Știam de mai mult timp, datorită fosilelor, despre existența miriapodelor monstru, a scorpionilor de talie mare, a gândacilor uriași și a libelulelor enorme, dar abia acum ne-am dat seama cât puteau fi de mari aceste bestii târâtoare", a spus profesorul Simon Braddy, de la Universitatea din Bristol.

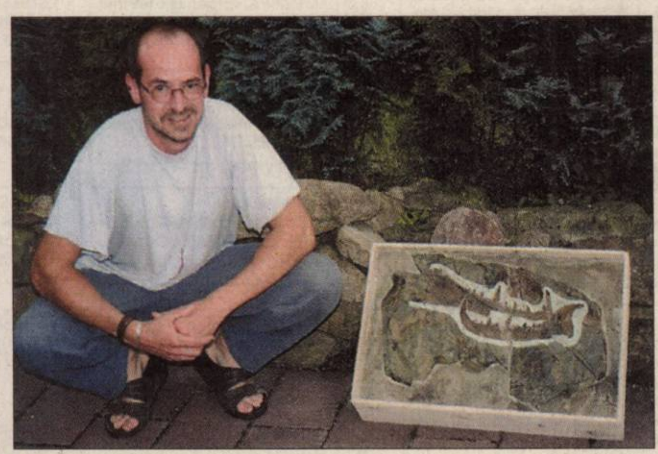

Markus Poschmann, de la Universitatea din Bristol, alături de fosilă (Foto: EPA)

Eurypterida sunt o specie antică dispărută, strămoșii scorpionilor și, potrivit unor specialiști, ai tuturor arahnidelor. Anumiți geologi cred că talia lor mare este o consecință a nivelului ridicat de oxigen din atmosfera acelei perioade, în timp ce alți specialiști cred că acestea au evoluat atât de mult în urma unei „curse a înarmării", în paralel cu principala lor pradă, primii pești cu carapace.

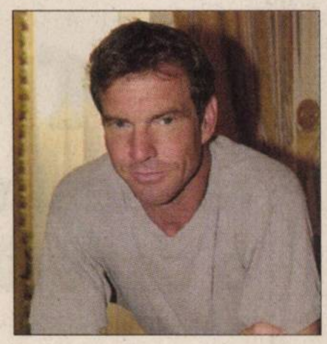

Dennis Quaid (Foto: EPA)

Gemeni în pericol de moarte

Los Angeles (MF) - Copiii gemeni ai actorului Dennis Quaid, născuți pe 8 noiembrie de o mamă surogat, au fost internați de urgență în terapie intensivă. Thomas Boone și Zoe Grace au primit în spital, unde au stat după naștere, o doză de anticoagulant (heparină) de 1.000 de ori mai mare decât cea potrivită. Un purtător de cuvânt al starului a declarat: „Dennis și Kimberly apreciază gândurile și rugăciunile celor care le sunt alături și speră că le va fi respectată intimitatea în aceste momente dificile". Gemenii au fost născuți de o mamă surogat, dar părinții biologici ai acestora sunt Quaid și soția sa Kimberly. Copiii au avut hemoragie din cauza supradozei, dar în prezent starea lor de sănătate este stabilă.

Din aur. Un Moș Crăciun realizat din aur masiv a fost expus la bijuteria Tanaka Kikinzoku din Tokyo. Moșul cântărește 20 kg și costă 1,23 milioane de euro. (Foto: EPA)

ADEVĂRUL

Cotidian independent Arad

6 422225 000018

24 pagini + Supliment TV | VINERI, 23 NOIEMBRIE 2007 | 90 bani

Anul XIX, nr. 5293

E-mail: adevaruldearad@informmedia.ro; publicitate.adevarul@informmedia.ro; micapub.adevarul@informmedia.ro

Azi: 120 oferte de locuri de muncă Pag. 23

13°C Cer parțial acoperit.

Dimineața | La prânz | Seara

Audieri amânate

Arad (I.C.) - Procesul hackerului arădean Victor Faur s-a amânat pentru 20 martie 2008, din cauza reprezentanților NASA care nu s-au prezentat la audieri. **/ p. 12**

Eșec în Serbia

Vrsec (D.S.) - Aseară, la Vrsec, BC ICIM Arad a evoluat în fața echipei gazdă, Hemofarm, al treilea meci din cadrul FIBA Europe Cup. Întâlnirea s-a terminat cu scorul de 72-60, în favoarea gazdelor. Formația arădeană păstrează șanse de a accede în fazele superioare ale competiției.

Program TV

Astăzi, vă oferim Suplimentul Programe TV pentru perioada 24-30 noiembrie 2007. Se distribuie gratuit, împreună cu ziarul „Adevărul".

LOTO - extragerea din 22 noiembrie

5/40	34	13	27	23	17	20	
JOKER	25	26	40	21	11	+	14

Sursa: Compania Națională Loteria Română S.A.

(Foto: FAN)

Copilul, sufletul familiei

Arad (D.D.) - Direcția Generală de Asistență Socială și Protecția Copilului Arad, împreună cu Fundația Bethany din Timișoara, organizează, săptămâna viitoare, Campania „Zilele Adopției". **/ p. 8**

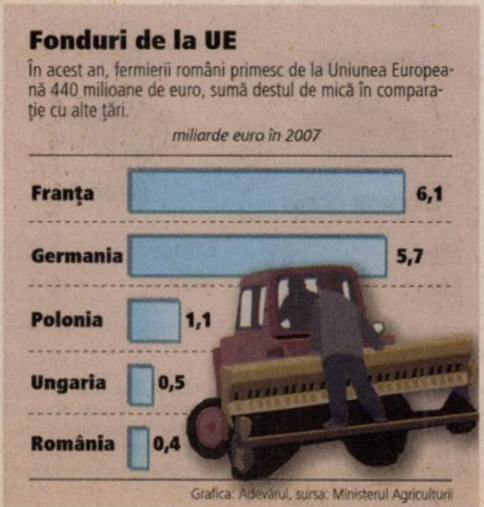

Monument al Unirii

■ Sculptorul Florin Codre a fost ales de Ministerul Culturii și Cultelor să facă, Monumentul Marii Uniri.

Arad (V.F.) - Zilele trecute, comisia Ministerului Culturii și Cultelor s-a întrunit pentru jurizarea proiectelor și machetelor pentru Monumentul Marii Uniri de la 1918, propuse de artiștii plastici Ioan Ladea, Florin Codre, Mircea Spătaru și Bogdan Iacob.

„În urma audierii disertațiilor teoretice și a analizării fiecărui proiect în parte, comisia a desemnat prin vot proiectul aparținând domnului Florin Codre, drept câștigător", a declarat ministrul Adrian Iorgulescu. Din câte s-a mai precizat, urmează ca artistul să-și prezinte opera propusă Comisiei Naționale pentru Monumente de For Public și, în funcție de observațiile pe care aceasta le va face, să fie stabilite caracteristicile finale ale Monumentului.

Așa cum am făcut și până acum, vă vom ține la curent și cu alte informații, interesante pentru arădeni, legate de acest subiect.

Război la Finanțe

■ Directorul Finanțelor Publice Arad este reclamat la DNA tocmai de subalternii săi.

ANDREEA PINTEA
andreea.pintea@informmedia.ro

Finanțele Publice Arad (Foto: FAN)

Arad - Situație explozivă în cadrul Finanțelor Publice Arad. Directorul Finanțelor, Petru Haș, a fost pârât de doi subalterni la Direcția Națională Anticorupție Timișoara. Găleanu Mihaela, șef administrație la Administrația Finanțelor Publice a mun. Arad și Stana Lucian șef administrație adjunct îl acuză pe Haș de abuz în serviciu contra intereselor persoanelor, abuz în serviciu prin îngrădirea unor drepturi, abuz în serviciu contra intereselor publice, abuz în serviciu în formă calificată. Călin Stăiculescu avocatul reclamanților a declarat că intenționează să înceapă și o acțiune civilă împotriva DGFP Arad „cu scopul de a-și recupera veniturile asimilate celor de natură salarială de care au fost privați în mod direct prin purtarea abuzivă a directorului executiv Petru Haș". El susține că „abuzurile s-au făcut strict pe linie politică, iar problemele care vor fi prezentate la DNA sunt indubitabile". De cealaltă parte directorul Finanțelor Publice Arad, Petru Haș, spune că nu știe nimic despre această situație, „acum am auzit prima dată despre o asemenea problemă însă oricine are dreptul să se plângă instituțiilor statului. În această instituție facem cu totul altceva decât politică. Cât despre așazisele abuzuri care mi se atribuie acestea vor trebui dovedite."

Inaugurare electorală. Deși podul de la Săvârșin va fi terminat abia peste două săptămâni, beneficiarii s-au grăbit să-l inaugureze înainte de alegeri. Deocamdată, podul peste Mureș este deschis doar traficului pietonal. **/ p. 3** (Foto: Lucian Șerban)

Căzut. Zidul de la un fost garaj a căzut pe două mașini, în timp ce o echipă de muncitori lucra în zonă. Martorii spun că zidul s-a dărâmat după ce au căzut bucăți de piatră de pe fadroma cu care se muncea în acel moment. (Foto: Luminița Joldea)

Duminică, la vot!

Arad (S.T.) - Aproape 400.000 de arădeni din județ și municipiu sunt așteptați duminică, între orele 7.00-21.00, să-i aleagă pe viitorii europarlamentari români, dar și să-și exprime opinia asupra introducerii votului uninominal în forma propusă de către președintele Traian Băsescu, în cadrul referendumului pe care acesta l-a convocat, în virtutea prerogativelor pe care le are. Sistemul de vot pentru alegerile europarlamentare este pe liste, fiecare partid desemnându-și candidații. Participă la cursă 13 partide, parlamentare și neparlamentare și un candidat independent. Participarea la vot nu este condiționată, alegătorii putând opta pentru ambele scrutinuri sau doar pentru unul dintre ele. Singurii excluși de la vot sunt minorii și majorii care și-au pierdut dreptul de a vota în urma unei decizii judecătorești definitive. **/ p. 5**

Votează, votul tău contează! (Foto: Șt. Matyaș)

REMEMBER

23 noiembrie

1876 – S-a născut compozitorul spaniol Manuel de Falla (m. 1946).

1887 - S-a născut actorul britanic Boris Karloff (William H. Pratt), celebrul interpret al lui Frankenstein.

1905 - S-a născut criticul literar Petru Comarnescu, memorialist, traducător; iniţiatorul grupării Criterion, din care făceau parte M. Eliade, M. Vulcănescu, C. Noica (m. 1970).

André Malraux

1956 - A încetat din viaţă pictorul şi graficianul Jean Alexandru Steriadi (n. 1880).

1976 – A încetat din viaţă André Malraux, scriitor francez (n. 1901).

ÎNTRERUPERI DE CURENT

• **Sâmbătă, 24 noiembrie. În municipiu:** h 8.30-12: Şcoala Generală nr. 6, Cartier Vlaicu Bl. B 5-3, 16, 17, Calea A. Vlaicu, Sever Bocu, Orăştie, Ghioceilor, Slănic, Lupeni. În judeţ: h 9-15: Răpsig - parţial.

AU PLECAT DINTRE NOI

Naghi Irina (1913); Brătan Lena (1929); Oae Gheorghe (1932); Dengle Ştefan (1937); Vărzaru Nicolae (1933); Schmidth Iosif (1950).

PIEŢE, TÂRGURI

• Astăzi este zi de piaţă la Ineu, Lipova, Covăsânţ, Mişca, Moneasa, Şepreuş, Şimand, Vladimirescu, Şeitin. Tot astăzi se organizează târguri săptămânale la Ineu, Şepreuş, Şimand.

TELEFOANE UTILE

☎ INFORMAŢII TELEFONICE: 056-931; ☎ ROBOT: 958; ☎ APEL UNIC DE URGENŢĂ (SALVARE, POLIŢIE; Pompieri): 112; ☎ PRIMĂRIA MUNICIPIULUI ARAD: Program de relaţii cu publicul (camera 5) luni-vineri între orele 8-20. Tel.: 284.744; tel. centrală: 281.850; ☎ S.C. E.ON GAZ ROMÂNIA - Sucursala Arad - Dispecerat şi intervenţie telefon: 218.928; 256.928; 0357/403.388; ☎ DERANJAMENTE CURENT ELECTRIC: 235.991; ☎ INFORMAŢII CFR: 231.777; ☎ PROTECŢIA CONSUMATORULUI: B-dul Revoluţiei, nr. 50. Telefon: 257.049; ☎ GOSPODĂRIREA COMUNALĂ ARAD S.A.: 270.352; 0729.009.033; 0257/270.352. ☎ POLIŢIA DE FRONTIERĂ: 959.

CURSURI

• **Casa de Cultură a Municipiului Arad,** cu sediul în strada Gheorghe Lazăr, anunţă înscrieri la următoarele cursuri: iniţiere calculatoare (Windows, MS Office, utilizare Internet); limba germană, limba italiană, limba engleză, cosmetică, coafură. Înscrierile se fac zilnic la sediul instituţiei, între orele 9-15. Relaţii suplimentare la telefon 211918.

UNDE MERGEM în Arad

CINEMA

DACIA

• Resident Evils.Dispariţia (SUA), orele 11; 13; 15; 17,30, 20.

ARTA

• Fără rezervări, fără reţineri (SUA), ora 14; 17,30; 20.

TEATRE

TEATRUL CLASIC „IOAN SLAVICI"

• „Iubirea Fedrei", de Sarah Kane. Regia: Mihai Măniuţiu (sâmbătă, 24 noiembrie şi duminică, 25 noiembrie, ora 19, Sala Studio)

TEATRUL DE MARIONETE

• Crăiasa Zăpezii", adaptare după Hans Cristian Andersen (Duminică, 25 noiembrie, ora 11)

SPECTACOLE

• **Serile Frontierei:** Deschidere oficială Cafe concert cu Cvartetul „Virtuozii Transilvaniei" (vineri, 23 noiembrie, ora 21) Seară de dans cu Daniel's band" (sâmbătă, 24 noiembrie, ora 21); Seara maghiarilor (duminică, 25 noiembrie, ora 21).

SĂNĂTATE

• **CABINET MEDICAL OBSTETRICĂ-GINECOLOGIE** Timişoara, str. Iuliu Maniu nr. 3, sc. B, ap. 3. ECOGRAFIE VAGINALĂ. Tel. 0723.643.581. Preţuri accesibile! • **DR. STAN DORU ECOGRAFII DOMICILIU ŞI CABINET** B-dul Revoluţiei, 23. (Podgoria). Tel. 228.824; 0788.165.740. • **SPITALUL CLINIC JUDEŢEAN** are noi numere de telefon: 220.000; 220.001; 220.002; 220.003. • **URGENŢE STOMATOLOGICE:** Cabinetul de pe B-dul Decebal nr. 14 (vis a vis de Casa Armatei) are program NON-STOP. Tel. 0257.280.179; 0357.427.589. Cabinetul de pe str. Crişan (în spate la Gionelli) are program non-stop. Telefon: 253.794.

HOROSCOP

BERBEC
Zi favorabilă studiului şi comunicării. Puteţi obţine câştiguri importante din tranzacţii financiare. În partea a doua a zilei, sunteţi anunţat că trebuie să plecaţi într-o călătorie.

TAUR
Nervozitatea vă poate pune într-o situaţie neplăcută în cămin. Păstraţi-vă calmul şi dedicaţi-vă unor activităţi de rutină.

GEMENI
Puteţi obţine mici câştiguri financiare, însă vă recomandăm să fiţi prudent şi să evitaţi speculaţiile de orice fel.

RAC
Aveţi ocazia să rezolvaţi o problemă mai veche a familiei. În cursul dimineţii, descoperiţi o ofertă foarte avantajoasă pentru cumpărarea unei case sau pentru un schimb de locuinţă.

LEU
S-ar putea să plecaţi într-o deplasare neaşteptată. Nu este cazul să regretaţi schimbarea programului, această călătorie poate reprezenta pentru dumneavoastră un nou început.

FECIOARĂ
Sunteţi în formă, iar relaţiile cu anturajul sunt excelente. Ziua de astăzi este favorabilă investiţiilor, şi călătoriilor în interes personal. În partea a doua a zilei vi se propune o colaborare.

BALANŢĂ
Reuşiţi să faceţi schimbări majore în viaţa dumneavoastră, mai ales pe plan profesional şi în privinţa relaţiilor sentimentale.

SCORPION
În cursul dimineţii sunteţi anunţat că aţi moştenit o sumă de bani. Sunteţi nevoit să faceţi drumuri scurte, iar seara vă pregătiţi pentru o călătorie, împreună cu partenerul de viaţă.

SĂGETĂTOR
Relaţiile cu partenerul de viaţă pot avea de suferit din cauza că neglijaţi rezolvarea unor probleme familiale.

CAPRICORN
Preocupat de problemele personale, aveţi tendinţa să neglijaţi căminul. Pentru rezolvarea problemelor importante, vă puteţi baza pe intuiţie, dar şi pe sfaturile partenerului de viaţă.

VĂRSĂTOR
Talentul creativ vă poate ajuta să rezolvaţi problemele profesionale într-un mod original.

PEŞTI
În prima parte a zilei, este posibil să aveţi dificultăţi în cămin. Cu o vorbă bună, puteţi dezamorsa o situaţie tensionată.

„Adevărul" vă ascultă

■ La telefonul 280.944, între orele 9.00-12.00, redactorul nostru vă stă la dispoziţie.

Arad (B.R.) - **Dumitru Pârva,** din Sântana, a sunat la redacţie pentru a afla adresa şi numărul de telefon al Oficiului Naţional de Rentă Viageră. Sediul acestei instituţii este pe strada Ştirbei Vodă, nr. 43, Bucureşti. Iar numărul de telefon este 021.311.80.66. În Arad, sediul se află pe strada Mărăşeşti, nr. 30.

Marin Stan, din Arad, a sunat la redacţie pentru a afla adresa a două partide politice. „Aş dori să aflu adresa Partidului România Mare şi Partidului Iniţiativa Naţională". Sediul primului partid se găseşte pe Bulevardul Revoluţiei, nr. 50, Arad. Cât despre cel de-al doilea partid, vă putem spune că adresa este: B-dul Lascar Catargiu, nr. 11, sector 1, Bucureşti.

Gheorghe Ungurean, din Şiclău, a sunat la redacţie pantru a sesiza o problemă. „Sunt veteran de război. Până nu demult, am ştiut că nu trebuie să plătesc vreo taxă de impozit pentru pământ dar mi s-a spus că trebuie să plătesc 1.980 lei la Primărie. De ce?" Daniela Ardelean, referend operator la serviciu impozite şi taxe, ne răspunde: „Am verificat situaţia domnului. Dânsul este posesorul a 5,34 hectare de pământ declarat şi înregistrat la noi. Această suprafaţă este aşezată în zona B, iar taxa este de 182 lei/hectar. Domnul a avut restanţe în valoare de 16 lei. Aceste taxe se plătesc în două tranşe: prima pâna la 31 martie iar a doua până la 30 noiembrie. Doar terenurile aferente clădirilor de domiciliu sunt scutite de impozite."

CURS VALUTAR

Astăzi

Denumirea Valutei	BNR	BCR		BRD		San Paolo IMI BANK		Banca Românească		Banca Romexterra		Alpha Bank		Casa Schimb LUXOR	
		C	V	C	V	C	V	C	V	C	V	C	V	C	V
Euro	3,59	3,50	3,59	3,51	3,61	3,51	3,60	3,52	3,65	3,51	3,61	3,53	3,60	3,60	3,66
Dolar SUA	2,42	2,35	2,45	2,35	2,43	2,36	2,43	2,35	2,43	2,34	2,45	2,38	2,43	2,42	2,47
Forint	0,0140	0,0133	0,0144	0,0129	0,0144	0,0125	0,0145	-	-	0,0135	0,0142	-	-	0,0140	0,0145
Gram aur		51,29													

Vineri 23 noiembrie, 2007

Ziua precedentă

Arad	3-11°C
Lipova	3-11°C
Chişineu-Criş	3-10°C
Săvârşin	3-10°C
Sebiş	3-10°C

Umiditate: 39%
Presiune: 101 KPA
Precipitaţii: 20%
Vânt: 16 km/h
Direcţie vânt: S

Prognoza meteo pentru astăzi:

Temperaturile se vor situa între 3 şi 13 grade. Vântul va sufla cu 16 km/h, dinspre S. Vremea va fi mai mult mohorâtă cu cerul noros.

Biserica ortodoxă

Cuv. Antonie de la Iezerul, Vâlcea; Sf. Ierarh Amfilohie

Biserica romano - catolica

Ss. Clement I, pp. m. *

Biserica greco - catolică

Sf. Amfilohie din Iconiu şi Grigorie al Agrigentului

VREMEA vineri

3° minim

13° maxim

http://meteo.aradon.ro

Prognoza meteo pentru Arad

Soarele răsare: 07:44
Soarele apune: 16:57

Fazele lunii:

24.11 17.11 24.11 01.12

Prognoza meteo pentru 3 zile:

Temperaturile minime vor fi cuprinse între 3 şi 6 grade, iar cele maxime între 9 şi 14 grade. În weekend sunt posibile averse de ploaie.

Temp. minime:	3 la 6 °C
Temp. maxime:	9 la 14°C

vineri
Parţial noros
Min.: 3 °C
Max.: 13 °C

sâmbătă
Parţial noros
Min.: 3°C
Max.: 14 °C

duminică
Moderat ploaie
Min.: 6°C
Max.: 12°C

luni
Ploaie
Min.: 3 °C
Max.: 9 °C

ADEVĂRUL
Cotidian independent Arad
B-dul Revoluţiei nr. 81, Arad

Director editor: Mircea Ţişcă
Secretariat - 281802, fax - 280655
Şef departament difuzare: Sorina Ambruş - 281797
Şef departament marketing: Eugenia Bărdaş - 280943
Marea publicitate - 280904, 280943,
Mica publicitate - 210775
Tiparul executat la: SC Inform Media SRL, Calea Torontalului, DN 6, km 5,7, Timişoara

Redactor şef: Doru Sava
Responsabil de număr: Simion Todoca

Redactor coordonator: Doru Sinaci - 280854, Secretar general de redacţie: Gabriela Groza - 280854 Sec. red.: Monica Ardelean - 280854 Departamente: *Eveniment:* Cosmin Mihuţa, Lucian Şerban, Margareta Szegő - 280003; *Politic:* Simion Todoca - 281738; *Economic:* Gerlinde Knap, Adriana Barbu, Andreea Pintea - 281738; *Cultură, Învăţământ:* Vasile Filip, Vasile Sărăndan - 280318; *Social:* Tristan Mihuţa, Diana Duţu - 281855; *Sport:* Daniel Scridon, Adrian Hărţău, Leonard Sfâra - 281701; *Foto:* Ştefan Matyaş - 281701; *Tehnoredactare:* Ghizela Şerban, Ramona Vidulescu, Cristi Ciulei; *Corectură:* Andreea Iuciuc, Angel Rotar

Inaugurare electorală la Săvârşin

Politicienii s-au înghesuit să participe la deschiderea oficială a podului de peste Mureş.

LUCIAN ŞERBAN
lucian.serban@informmedia.ro

Arad - Podul de la Săvârşin a fost inaugurat, ieri, în prezenţa reprezentanţilor PNL, PD şi PSD, care s-au înghesuit să participe la festivitate cu toate că lucrările nu au fost încă finalizate. Conform autorităţilor locale, construcţia urmează să fie terminată abia peste două săptămâni, când podul va fi deschis şi pentru maşinile mai mici de 30 de tone. Se pare că alegerile de duminică au determinat conducerea Consiliului Judeţean să se grăbească cu festivităţile.

Înainte ca reprezentanţii autorităţilor să taie panglica şi să spargă o sticlă de şampanie de structura metalică a podului, doi preoţi au oficiat o slujbă religioasă. În tot acest timp, muncitorii continuau să lucreze, vopsind parapeţii „apără-roată", pentru protecţia pietonilor, care erau montaţi sau se pregăteau să monteze alţii. Conform primarului Ioan Vodicean, lucrările urmează să fie finalizate în decurs de două săptămâni, când se va da drumul şi circulaţiei maşinilor, în momentul de faţă podul fiind deschis doar traficului pietonal. De altfel, ultimul strat de asfalt urmează să fie turnat abia la primăvară.

Muncitorii mai au încă de lucru timp de două săptămâni (Foto: Lucian Şerban)

Pietoni fericiţi

În ceea ce-i priveşte, localnicii de pe ambele maluri ale Mureşului sunt extrem de bucuroşi că acum pot traversa râul fără a se mai expune riscurilor. Asta, în condiţiile în care, în ultimul an, foarte mulţi dintre ei treceau dintr-o parte în alta pe scândurile amplasate de muncitori peste structura metalică sau foloseau barca pusă la dispoziţie de Primărie. „Îmi pare foarte bine că putem să trecem civilizat. E un lucru foarte bun. Până acum treceam cu barca sau prin şantier şi doar de vreo două zile putem trece pe asfalt", spune Anghel Crăinicescu, din Căpălnaş. „Podul ăsta e aur pentru noi. La cei 77 de ani ai mei am riscat mult trecând pe scânduri", spune şi Petru Milutin, din Căprioara.

Trebuie spus că, odată finalizat, podul va deservi aproape 15.000 de locuitori, de la Bata la Căprioara şi Birchiş şi de la Bârzava la Petriş.

INVESTIŢIE DE MILIARDE

Lucrările, în valoare de 32 de miliarde de lei, au fost finanţate de la bugetul naţional, (16,8 miliarde), restul de bani provenind din fondurile Consiliului Judeţean Arad, podul fiind amplasat pe un drum judeţean. Primii paşi pentru reabilitarea podului au fost făcuţi în 2005, lucrările începând abia în iunie 2006. Deşi trebuiau să fie finalizate la sfârşitul lunii trecute, constructorul nu a reuşit să respecte termenul.

ONLINE www.aradon.ro
Aici mai multe foto şi video şi download comunicat CJA

Un deceniu pentru centrele de zi

Ziua celor 5.000 de membri şi cei 800 de arădeni care vin zilnic la centrele pentru vârstnici.

Vârstnicii au sărbătorit 10 ani de îngrijire (Foto: FAN)

Arad (A.B.) - Primăria Arad a organizat ieri aniversarea a 10 ani de la înfiinţarea Centrelor de zi pentru vârstnici. Festivitatea a avut loc la Centrul din cartierul Aradul Nou, Calea Timişorii nr. 39, începând de la ora 15.00.

În prezent, cele 8 centre de zi pentru vârstnici (adresate pensionarilor din municipiu şi persoanelor cu dizabilităţi) au peste 5.000 de membri şi sunt frecventate zilnic de 700-800 pensionari arădeni.

Potrivit Primăriei Arad, „centrele de zi pentru vârstnici au fost realizate în premieră în România de Direcţia de Dezvoltare şi Asistenţă Socială din cadrul Primăriei Arad, printr-un proiect finanţat de Uniunea Europeană prin Programul Phare SESAM.

Rezultatele obţinute în cei 10 ani de funcţionare constituie bună practică în domeniul serviciilor alternative pentru persoane vârstnice, prevenind starea de singurătate şi instituţionalizarea persoanelor vârstnice, deseori aflate fără suport familial".

Cele opt centre de zi oferă posibilitatea petrecerii timpului liber, terapie ocupaţională, consiliere psihologică, consiliere în probleme sociale şi juridice, asistenţă medicală, posibilitatea servirii mesei de prânz, suport social în caz de îmbolnăvire prin vizite la domiciliu etc.

Concurs contestat la Filarmonica arădeană

Cristian Moisescu acuză executivul că face totul ca Tălmaciu să iasă director la Filarmonică.

Arad (A.B.) - Scandalul legat de modul în care Primăria şi consilierii locali au înţeles să îl îndepărteze pe Dorin Frandeş de la şefia Filarmonicii, prin crearea unui post nou de director artistic pentru acesta, nu s-a încheiat nici pe departe. Iar acest lucru e de înţeles, în condiţiile în care concursul pentru ocuparea postului de director general are loc astăzi, deşi comisia de cultură a recomandat ca acesta să fie amânat.

Cristian Moisescu critică modul de organizare al concursului (Foto: Ş. Matyaş)

De această dată, acuzatorul a fost consilierul local Cristian Moisescu, care a precizat colegilor din consiliu şi executivului că „s-a făcut de către comisia de cultură recomandarea ca primarul să amânarea concursului din 23 noiembrie. Aceasta a fost doleanţa noastră să se amâne concursul, ca cei de la Filarmonică să se întoarcă din turneu, iar doritorii să poată lua parte la concurs. Chiar se doreşte ca noul director al Filarmonicii să înceapă cu T şi să se sfârşească cu almaciu", a punctat Moisescu, care s-a arătat nemulţumit de faptul că toate actele făcute în legătură cu acest concurs au avut ca rol „pregătirea postului pentru domnul Constantin Tălmaciu".

Dispute

„Cred că membrii comisiei de cultură au totuşi un rol şi nu pot fi terfeliţi de unul şi de altul. Văd că după ce domnul Frandeş a fost dat la o parte, au început să se dea bani la această instituţie, pentru solicitări vechi de ani de zile", a conchis consilierul Moisescu.

Executivul local a acuzat comisia de cultură de faptul că a cerut amânarea concursului doar pentru ca Dorin Frandeş să poate să ajungă la el. Rămâne de văzut dacă acuzatorii Primăriei vor avea dreptate pe deplin şi Constantin Tălmaciu va deveni noul director al Filarmonicii, aşa cum se dorea deja de câteva luni.

PE SCURT

- **La închisoare.** Agenţii Serviciului de Investigaţii Criminale au reţinut şi încarcerat, în arestul Inspectoratului de Poliţie, un bărbat de 28 de ani, din Arad, care se sustrăgea executării pedepsei cu închisoarea. Roland T. are de executat cinci luni de închisoare pentru comiterea infracţiunii de ultraj.

COMENTARIUL ZILEI

HAI LA VOT!

SIMION TODOCA
simion.todoca@informmedia.ro

Duminică, pentru prima dată românii vor vota în calitate de cetăţeni europeni. Chiar dacă mulţi dintre noi sunt profund scârbiţi de politică, în general, de politica din România, în special, trebuie să conştientizăm faptul că avem nevoie de o prezenţă cât mai bună la vot. De ce? Pentru că şi de aceasta va depinde, într-o oarecare măsură, poziţia pe care o vor avea statele puternice ale Uniunii Europene faţă de România.

Dezamăgirea tot mai mare a Occidentului faţă de parcursul României ar putea să fie contracarată, în bună măsură, printr-o participare care să demonstreze că românii au dorit într-adevăr să devină cetăţeni europeni şi tocmai de aceea vor trata aceste alegeri, europene, la modul adecvat. Indiferent care partid va trimite cei mai mulţi europarlamentari, numărul total al lor rămâne 35, dar într-un fel vor fi aceştia ascultaţi dacă au fost aleşi de către peste 50% din cetăţenii României cu drept de vot şi în alt fel vor fi trataţi dacă doar o treime sau mai puţini vor considera că merită să meargă la vot. Aşadar, nu este vorba despre politicienii sau partidele de care suntem mai mult sau mai puţin scârbiţi, ci de modul în care va fi privită România, pentru că exact la fel vor fi priviţi şi românii, oriunde s-ar duce.

Altfel spus, avem ocazia să mai dregem busuiocul, să influenţăm atitudinea viitoare faţă de România şi faţă de români. Printr-o participare la vot de doar 33%, Bulgaria a provocat o mare dezamăgire în Parlamentul European, europarlamentarii întrebându-se dacă într-adevăr bulgarii au dorit integrarea sau sondajele de opinie au fost măsluite. Ar fi păcat ca şi în cazul nostru să se întâmple la fel. Între legile europene pe care le pritoceşte Parlamentul European sunt şi unele, propuse de către comisii, care se calează pe specificul unor ţări, oferindu-le acestora unele avantaje. Dacă reprezentanţii noştri în grupurile parlamentare puternice sunt mandataţi de un procentaj bun al românilor, acestea le vor asculta sugestiile. Dacă nu, pe o ureche le va intra şi pe alta le va ieşi. De aceea, indiferent cu cine veţi vota, HAI LA VOT!

CARICATURA ZILEI de Flavius Miheş

RETRO RESTAURANT & MORE
sâmbătă 24.11.07 eveniment cu cocktail-uri şi formaţie live!
E-MAIL: restaurantretro@yahoo.com, ARAD, B-dul Revoluţiei, nr 81, tel: 0257'214 110
RECLAMĂ

PE SCURT

• **Protest.** Organizaţia Judeţeană Arad a Partidului Conservator a organizat ieri, de la ora 11.00, o acţiune de pichetare a Prefecturii Arad, tema principală a protestului fiind „Nedreptatea din România". Liderul Organizaţiei municipale Arad a PC, Gheorghe Ghilinţă, a precizat că la finalul acţiunii de protest s-a înmânat prefectului o scrisoare cu principalele nemulţumiri ale oamenilor.

SUDOKU

Reguli:

În fiecare bloc sunt câteva cifre între 1 şi 9, stabilite dinainte. Acestea trebuie completate cu cifrele lipsă, în aşa fel încât fiecare număr să figureze o singură dată. De asemenea, cifrele de la 1 la 9 trebuie să figureze o singură dată atât pe rândurile orizontale cât şi pe coloanele verticale ale celor nouă blocuri luate împreună.

ÎNCEPĂTORI

	5			9			2	
4				8				5
8			3		2			4
		2	1		6	7		
		6	9	3	5	1		
		5	2		8	9		
5			4		7			9
1				2				7
	9			1			6	

AVANSAŢI

	5		1	4		3		
			6	2	9			4
2					5			
	1	7					3	9
9	2						4	7
3	8					2	5	
			5					6
1			3	8	6			
		8		9	1		2	

Soluţia jocului din numărul precedent

2	7	1	9	8	6	4	5	3
3	9	4	7	2	5	6	8	1
8	5	6	4	1	3	2	9	7
7	4	8	2	3	1	5	6	9
6	2	3	5	9	7	1	4	8
9	1	5	6	4	8	3	7	2
1	8	7	3	5	4	9	2	6
5	3	2	8	6	9	7	1	4
4	6	9	1	7	2	8	3	5

ÎNCEPĂTORI

8	5	7	2	6	1	3	4	9
3	6	1	4	9	7	5	8	2
9	4	2	3	5	8	6	7	1
7	1	5	9	3	4	8	2	6
6	2	9	8	7	5	4	1	3
4	8	3	6	1	2	7	9	5
1	3	8	7	2	6	9	5	4
5	9	4	1	8	3	2	6	7
2	7	6	5	4	9	1	3	8

AVANSAŢI

Cuvinte norocoase!

Concursul „Cuvinte norocoase!" continuă. Completaţi toate integramele din perioada 13 noiembrie a.c. – 27 noiembrie a.c. şi trimiteţi-le, împreună cu un (singur) talon de concurs, pe care îl găsiţi alături, pe adresa Redacţiei (B-dul Revoluţiei nr. 81), până în data de 7 decembrie a.c. Plicurile cu cele 13 integrame completate şi talonul de concurs aferent, completat la toate rubricile, pot fi depuse şi direct la sediul Redacţiei. În urma unei extrageri care va avea loc în data de 10 decembrie a.c., cel mai norocos fidel al integramelor va câştiga un obiect de uz casnic. Extragerea va avea loc în prezenţa unei comisii. La acest concurs nu pot participa angajaţii Inform Media şi nici rudele acestora de gradele I şi II.

REŢETA ZILEI

Şniţele de soia

Ingrediente: 100 grame soia, 1 lingură muştar iute, 8 linguri făină, 1 linguriţă sare, 1 lingură boia dulce, 1 linguriţă oregano, condiment friptură, 1 linguriţă curry, pesmet.

Mod de preparare: Se fierb şniţelele de soia timp de 30 de minute (după ce au fost ţinute în apă să se înmoaie), se combină făina cu condimentele, apoi se adaugă apă până se ajunge la consistenţa pastei de muştar. După ce a fiert soia se scoate, se lasă să se scurgă apa apoi se dă soia fiartă prin această pastă, apoi prin pesmet şi se prăjeşte în ulei de măsline. Se serveşte cu garnitură de cartofi nature. Poftă bună!

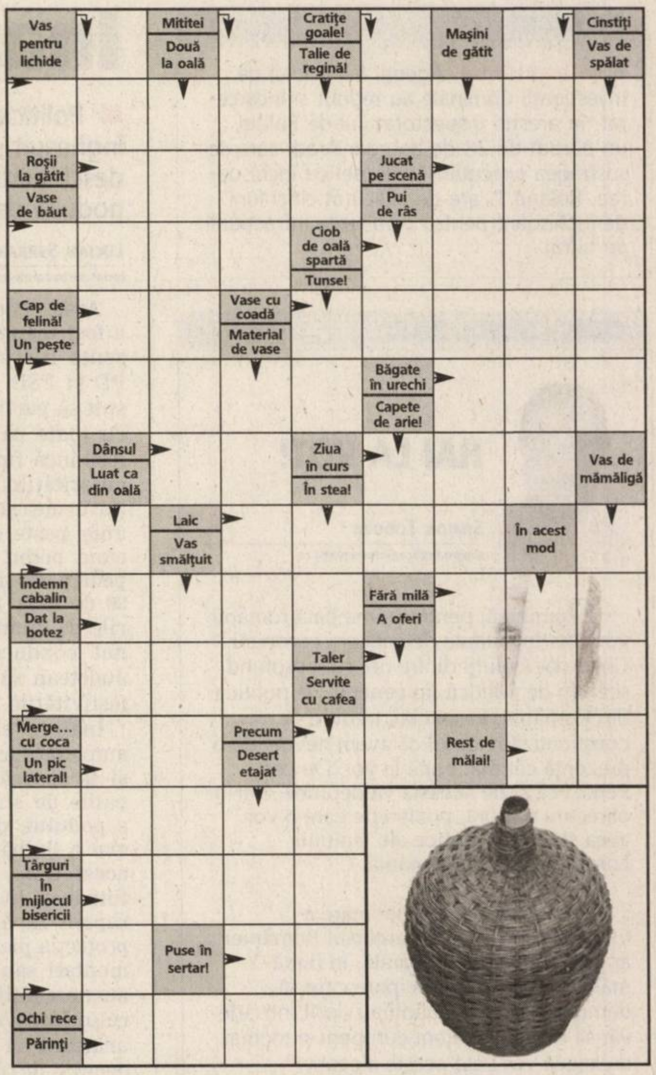

Soluţia integramei din numărul precedent: B - S - BIS - CURATI - AS - RAPA - SUT - DECUPAT - I - TON - LAC - AER - SB - LI - P - INTIMAT - APTA - IUBI - RIMA - RU - DO - ORTACI - SUL - SLIP - NOR - F - AMOR - SPALA - ESEC

Nume..........................Prenume..........................
Adresa..........................
Tel..........................Localitatea..........................
Sunteţi abonat la Adevărul? DA ☐ NU ☐
ADEVĂRUL

PROGRAME TV

TVR 1

07:00 **Jurnalul TVR** **Sport** **Meteo**
08:00 **Telematinal.**
09:00 **Jurnalul TVR**
09:10 **Telematinal.**
10:10 **Surprize, surprize** (r)
12:45 **Patrula de mediu** S **Poluezi? Păzea!**
12:50 **Integrame după integrare** (r)
13:00 **Phil din viitor** (s)
13:30 **Desene animate Club Disney** (Statele Unite ale Americii)
14:00 **Jurnalul TVR** **Sport** **Meteo**
14:45 **Teleshopping**
15:00 **Tribuna partidelor parlamentare**
15:30 **Parlamentul României**
16:30 **1 vă recomandă.**
17:00 **Jurnalul TVR**
17:15 **Acces la succes.**
18:00 **Interes general**
18:40 **Agenda Sibiu 2007**
18:45 **Cu ochii-n 4**
19:00 **Jurnalul TVR. Sport** **Meteo**

20:15 **O dată-n viaţă**
21:50 **CSI-Crime şi investigaţii** S (s)
22:45 **Jurnalul TVR** **Sport** **Meteo**
23:20 **Dezmoşteniţii din Little** F **Odessa** (dramă, SUA 1994) Joshua, asasin profesionist, revine în oraşul natal, Brighton Beach, şi în cartierul de evrei ruşi, cunoscut sub numele de Little Odessa, în care a copilărit.
01:10 **O dată-n viaţă**. (r)
02:45 **Jurnalul TVR** (r) **Sport** **Meteo**
03:45 **Integrame după integrare** (r)
03:50 **Acces la succes** (r)
04:40 **Cu ochii-n 4** (r)
04:50 **Interes general** (r)
05:30 **Isabel: în căutarea** S **iubirii** (s)
06:15 **Imnul României**
06:20 **Teleshopping**

PRO TV

07:00 **Ştirile ProTv. Ce se întâmplă, doctore ?**
09:10 **Omul care aduce cartea** (reluare)
09:15 **Pe locuri, fiţi gata,** S **gătiţi!**
10:15 **Meseriaşii** (r)
11:00 **Poirot** (s)
12:00 **Tânăr şi neliniştit** (r) S Povestea a trei familii care trăiesc în Genoa City, "Tânăr şi neliniştit" acoperă cele mai importante şi interesante teme ale vieţii moderne, pornind de la muzică şi carieră până la situaţii limită...
13:00 **Ştirile Pro Tv**
13:45 **Misterul din Anzi** F (aventuri SUA/Argentina, 1999)
16:00 **Tânăr şi neliniştit**
17:00 **Ştirile ProTv** **Vremea**
17:45 **Happy Hour**
18:55 **Ştirile Sportive**
19:00 **Ştirile Pro Tv** **Sport** **Vremea**

20:30 **Dansez pentru tine** Dan Bordeianu, C.R.B.L., Mihai, Alex, Delia, Ioana Ginghină, Oana şi Daniela Gyorfi încep competiţia visurilor la "Dansez pentru tine", sezon nou.
01:00 **Drumul spre Wellville** F (comedie SUA, 1994)
03:30 **Dragoste cu sufletul la** F **gură!** (comedie Statele Unite ale Americii, 2004)
05:00 **Poirot** S (reluare) Seria poliţistă cu celebrul detectiv, Hercule Poirot, continuă cu noi cazuri. David Suchet, după Peter Ustinov, tipicar, cu paşi mici şi o mustaţă aşa cum a imaginat-o Agatha Christie - un deliciu.
06:00 **Happy Hour** (r)

ANTENA 1

06:00 **În gura presei**
07:00 **Matinal: Dimineaţa devreme**
09:00 **În gura presei** (r)
10:00 **Concursul interactiv**
11:00 **Xena: Prinţesa** S **războinică** (film serial) Regia: Jace Alexander, Josh becker În distribuţie: Lucz Lawless, Renee O'Connor, Hudson Leck, Tedd Raimi
12:00 **Sub acoperire** (Statele F Unite ale Americii, 2000, serial) Un soţ muncitor, o femeie frumoasă şi trei copii minunaţi, ei sunt familia Arnos, modelul familiei tipice americane. Problema este că sunt obligaţi să fie aşa...
13:00 **Observator**
13:45 **Clanu' Sprânceană** (r)
16:00 **Observator**
17:00 **9595**
19:00 **Observator** **Sport Meteo**

20:30 **Furios şi iute** F (acţiune 2001, SUA) Cu: Vin Diesel, Paul Walker, Rick Yune, Jordana Brewster. Două bande rivale se luptă pentru supremaţia străzilor din Los Angeles. Un poliţist este infiltrat printre ei. Dominic îşi petrece timpul concentrându-se asupra curselor de maşini de maximă performanţă. Cursele sunt un adevărat teatru de stradă, un câmp de luptă alimentat de adrenalină, tensiuni sexuale şi viteză necontrolată. Brian este un tip nervos şi de asemenea pregătit să testeze limitele.
01:00 **Alias** (acţiune, SUA, 2002)
02:00 **Concurs interactiv**
03:00 **Observator** (r)
04:00 **Ameninţare subterană** F (thriller, 2000, SUA)

HBO

06:00 **Garfield** (Comedie, F SUA, 2004.) Cu: Breckin Meyer, Jennifer Hewitt
07:20 **Tentaţia banilor** F (Dramă, SUA, 2005.) Cu: James Marsters, Larry Manetti
08:50 **Totul e iluminat** F (Dramă, SUA, 2005.) Cu: Elijah Wood, Eurene Hutz
10:35 **Zâmbeşte** (Dramă, SUA, F 2005). Cu: Mika Boorem, Beau Bridges
12:20 **Vă găsesc fermecători** F (Dramă, Franţa, 2005.) Cu: Medeea Marinescu
14:00 **Răpirea lui King** F (Comedie, SUA, 2005.) Cu: Anthony Anderson, Jay Mohr, Nicole Parker
15:35 **Probleme de familie** F (Dramă, SUA, 2005.) Cu: Peter Riegert
17:10 **Dansul dragostei** F (Dramă, SUA, 2006.) Cu: Eddy Challita, Tony Devon, Rachel Griffiths
18:50 **Poseidon** (Aventuri, F SUA, 2006.) Cu: Emmy Rossum

20:30 **Cinema, cinema, cinema**
21:00 **Roma II Ep. 20: O** S **ficţiune necesară** (Dramă, Marea Britanie, 2007.) Cu: James Purefoy, Kelly Condon
22:00 **Roma II Ep. 21: Niciun** S **zeu nu poate opri un om flămând** (Dramă, Marea Britanie, 2007.) Cu: James Purefoy
23:05 **Regatul Cerului** (Aven- F turi, Marea Britanie, 2005.) Cu: Orlando Bloom, Jeremy Irons, Liam Neeson
01:30 **Afacerea** (Acţiune, F Spania, 2006.) Regia: Bryan Goeres. Cu: Henry Thomas
03:05 **Insula** (SF, SUA, 2005.) F Regia: Michael Bay. Cu: Ewan McGregor, Scarlett Johansson, Djimon Hounsou, Sean Bean, Steve Buscemi
05:20 **Cinema, cinema, cinema**

TVR 2

7:00 Noi începuturi (film serial) **8:00** Aventurile lui Tarzan (film serial) **8:30** ABC... De ce? **9:05** Elisa (film serial) **10:10** Tonomatul DP 2 **11:40** Noi începuturi (film serial) **12:40** Arena leilor (reluare) **13:30** Natură şi aventură (reluare) **14:00** Teleshopping **14:30** IPOSTAZE **15:00** Împreună în Europa! **16:00** Jurnalul TVR (reluare) **16:15** Jurnalul Euronews pentru România **16:30** Autostrada TVR **18:00** Jurnal regional **18:35** Elisa (film serial) **19:35** Replay **20:00** Campionatul de comedie **20:30** D'ale lu' Mitică **21:30** Ora de ştiri Ştiri: sport: meteo **22:30** Coolmea distracţiei **24:00** Whistler (film serial) **0:50** Replay (reluare) **1:15** Zile negre: nopţi albastre (reluare) **2:50** Străjerii cerului – poliţie aeriană **3:10** Whistler (film serial)

AXN

07:00 Poliţia portuară (film serial) **08:00** O lume dispărută (film serial) **09:00** Divizia (film serial) **10:00** V.I.P. (film serial) **11:00** O lume dispărută (film serial) **12:00** Poliţia portuară (film serial) **13:00** Divizia (film serial) **14:00** Brigada specială (film serial) **15:00** V.I.P. (s) **16:00** Poliţia portuară (s) **17:00** O lume dispărută (s) **18:00** Divizia (s) **19:00** Brigada specială (s) **20:00** Minţi criminale (s) **21:00** Dispăruţi (s) **22:00** Zonă de impact (Acţiune, SUA, 1993) **00:00** Minţi criminale (s) **01:00** Dispăruţi (s) **02:00** Zonă de impact **04:00** Minţi criminale (s)

Redacţia Adevărul nu îşi asumă răspunderea pentru eventualele modificări survenite în programele TV, după închiderea ediţiei

PRIMA TV

07:00 Teleshopping **07:30** Dragoste şi putere (r) **08:00** Sport **08:05** Spitalul All Saints (r) **09:00** Între gheţari (r) **11:00** Teleshopping **11:30** Levintza prezintă (r) **12:00** Chris Isaak Show (s) **13:00** Teleshopping **13:30** Dragoste şi putere (s) **14:00** Teleshopping **14:30** Regina nopţii (drama romantica, Austria/Germania 2005) **16:30** Spitalul All Saints (s) **17:30** SMURD - Misiune posibila (r) **18:00** Focus **19:20** Atenţie ADHD! **19:30** Poliţia în acţiune **20:30** CSI - INVESTIGAŢII (s) **21:30** Anchetă militară (s) **22:45** Alergătorul (acţiune/S.F., SUA 1987) **01:45** Plăceri interzise

PRO CINEMA

06:00 Apropo TV **08:45** Looney Toons (r) **09:15** Nebun după tine (r) **09:45** La Bloc (r) **10:15** Întunericul alb (r) **12:30** Teo (r) **13:45** La Bloc (r) **14:15** Witch (s) **14:45** Liga juniorilor Looney Toons (s) **15:15** Academia de poliţie **16:30** Freddie (r) **17:00** Utopia (comedie Franţa/Italia, 1951) **19:00** O nouă viaţă (s) **20:00** Nebun după tine (s) **20:30** Academia de poliţie (s) **21:30** Freddie (s) **22:00** Alien III Planeta condamnaţilor (SF SUA, 1992) **00:30** Cartelul crimelor (s)

NAŢIONAL

07.00 Ochi negri (r) (s) **08.00** Lucky Luke (s) **09.00** Dimineaţa cu Răzvan şi Dani **11.00** Mari artişti **12.20** Look who is winning **14.30** Mari artişti (r) **15.00** Miezul problemei (r) **16.30** Ochi negri (s) Maria este o tânără care trăieşte într-un sătuc şi are puteri curative, transmise din moşi strămoşi. Destinul i-l scoate în cale pe Alvaro, un bărbat melancolic, în căutarea iubirii adevărate. **17.30** Naţionala de bere **18.30** Ştiri Naţional TV **20.00** Ţara lui Papură Vouă **20.15** Frizeria (f). Comedie, SUA, 2002 **22.30** Cursă contra cronometru (f) **00.30** Emmanuelle (s)

ACASĂ

06:00 – De 3 x femeie (r) **07:00** - Văduva Blanco (r) **09:00** - Războiul sexelor (r) 09:45 – Anita (s) **11:00** - Împotriva destinului (s) **12:00** – Trupul dorit (s) **14:00** – Inimă de ţigan (r) **15:15** – Reţeta de acasă **15:30** - Văduva Blanco (s) **17:30** - Poveştiri adevărate **18:30** – Cele două feţe ale Anei (s) **19:30** - Răţuşca cea urîtă (s) **20:30** – Clona (s) **22:30** – Poveştiri de noapte Vremea de acasă **23:00** – Montecristo (s) **01:00** – Poveştiri adevărate (r) Vremea de acasă **02:00** – Telenovelă românească: Inimă de ţigan (r) **03:00** – Poveştiri de noapte (r)

M1

6:50 Răsărit de soare **10:00** Film serial: Dr. Quinn **10:50** TV Taxi **11:10** Teatru **12:05** Film serial: Cincecitta (It) **13:00** Ştiri **13:30** Magazin de reabilitare **14:30** Magazin regional **15:25** Fereastră **17:10** Evrica! **17:15** Maestrul Bob **17:45** Ştiri **18:05** Film serial: Oraşul de provincie **18:45** Film serial: Magia **19:45** Film serial: Moştenitorul **20:30** Ştiri, sport **21:10** Teatru **22:10** Să facem festival! **23:05** Vineri seara **23:45** Casa culturii **0:15** Emisiune istorică

HALLMARK

11.00 Fiicele lui McLoad (film serial) **12.00** O cursă cu obstacole (f) **14.00** Călătoria inorogului (r) (f) (II) **17.00** Fiicele lui McLoad (film serial) Două surori trăiesc bucuria de a se fi regăsit una pe alta, dar au de făcut faţă unei încercări dificile atunci când sunt nevoite să administreze o fermă în mijlocul Australiei. **18.00** McBride: Victima cameleon (f) Poliţist, SUA, 2005 **20.00** Crimele din Midsomer: Afaceri de familie (f). Poliţist, Marea Britanie 2007 **22.00** George Gently (f) Poliţist Marea Britanie, 2007 **00.00** McBride: Victima cameleon (reluare)

REALITATEA

09.00 Realitatea de la 09.00 **13.00** Realitatea de la 13.00 **14.50** Realitatea bursieră Zilnic, de luni până vineri, Sorin Freciu şi invitaţii săi vă dezvăluie culisele pieţei de capital. Veţi cunoaşte mecanismele din spatele evoluţiei cursurilor direct de la profesioniştii domeniului. **15.00** Realitatea de la 15.00 **15.05** Fa-brica **16.00** Realitatea de la 16.00 **17.15** Editorii Realităţii **18.50** Tu de-cizi **20.00** Realitatea de la 20.00 **20.05** Tu faci România **21.50** Ziarul Realiăţii **22.00** Tănase şi Dinescu **23.00** Ultima oră **00.00** Reali-tatea de la 00.00

TV 2

8:00 Mokka **10:10** Bucătăria Stahl **10:15** Barul cuvintelor **10:45** Teleshop **12:00** Film artistic: Salamon şi Regina din Saba **14:30** Joc telefonic **15:20** Melrose Place (s) **16:25** Viper (s) **17:25** Comisarul Rex (s) **18:30** Film serial: Dedectivii din Boston (SUA) **19:30** Ştiri, meteo **20:00** Activ (mag.) **20:40** La bine şi la rău (s) **21:20** Favorit **22:00** Eşti mai deştept decât un copil din clasa a 5.a? **23:10** Rechin de media – show **0:15** Împăraţii furtunilor (S.F., SUA)

DISCOVERY

11.00 Maşini pe alese **12.00** Cele mai mari superlative **13.00** O pradă mortală **14.00** Istoria invenţiilor **15.00** Cum se fabrică? **16.00** Construind viitorul **17.00** S-a născut o motocicletă **18.00** Motociclete americane **19.00** Vânătorii de mi-turi mituri Vânătorii de mituri, cei doi experţi în efecte speciale pentru filme artistice Adam Savage şi Jamie Hyneman, ajutaţi de echipa lor încearcă să separe adevărul de legendele urbane. **20.00** Cum se fabrică? **21.00** Medium la locul crimei **22.00** Fenomene stranii **00.00** Manevre pe Scară mare

Euroalegeri şi referendum

■ Duminică, aproape 400.000 de cetăţeni ai judeţului Arad sunt aşteptaţi la vot.

Arad (S.T.) - Duminică, începând cu ora 7.00 şi terminând cu ora 21.00, arădenii din judeţ şi municipiu vor avea dreptul să se prezinte la secţiile de votare, pentru a-i alege pe reprezentanţii lor în Parlamentul European şi pentru a vota pentru sau împotriva introducerii votului uninominal în varianta propusă de către preşedintele Traian Băsescu, în cadrul referendumului naţional. Chiar dacă secţiile de votare sunt în încăperi comune, cetăţenii trebuie să ştie că nu este obligat să voteze la ambele secţii, neexistând condiţionare. Conform listelor, numărul total al alegătorilor din judeţ şi municipiu este de 395.357, dintre care 156.165, în municipiu.

ROMÂNIA

BULETIN DE VOT

PENTRU ALEGEREA MEMBRILOR DIN ROMÂNIA ÎN PARLAMENTUL EUROPEAN

- 25 NOIEMBRIE 2007 -

Buletin de vot pentru alegeri

Cine votează?

Toţi cetăţenii români care au vârsta de 18 ani împlinită până la ziua alegerilor; cetăţeni europeni care sunt rezidenţi în România, nu au votat la alegerile europarlamentare din 2004 şi au fost trecuţi pe liste în urma aprobării cererii depuse la Autoritatea Electorală Permanentă.

Unde votăm?

Fiecare, în circumscripţia în care a fost arondat, conform listelor permanente de alegători. Cei care se află în altă localitate decât cea de reşedinţă, pot solicita să fie trecuţi pe listele suplimentare, după semnarea unei declaraţii pe proprie răspundere că nu a mai votat în altă circumscripţie. Atenţie, în localitatea de reşedinţă nu se poate vota la altă secţie decât cea la care este arondarea!

Cum votăm?

Pe baza documentului de identitate: buletin sau carte de identitate - chiar şi provizorii - paşaport de serviciu sau diplomatic. Nu sunt valabile cărţile de alegător! După identificarea pe listele permanente sau trecerea pe listele suplimentare, fiecare alegător primeşte un buletin de vot şi o ştampilă „Votat", pe care o aplică, în interiorul buletinului, o singură dată, în patrulaterul rezervat partidului sau candidatului independent pe care doreşte să îl voteze. Punerea ştampilei pe mai multe patrulatere duce la anularea votului! Buletinul conţine patru file. După aplicarea ştampilei, buletinul se împătureşte şi se introduce în urnă. Se restituie ştampila şi se primeşte actul de identitate, pe care se pune ştampila „votat" sau, în cazul cărţii de identitate, se aplică un autocolant.

La votul pentru referendum procedura este aceeaşi, cu diferenţa că buletinul conţine o singură filă, iar ştampila se aplică pe „Da" în caz că propunerea preşedintelui de vot uninominal este cea dorită, sau pe „Nu", în caz contrar.

ROMÂNIA

BULETIN DE VOT
pentru referendumul naţional din data de 25 noiembrie 2007
asupra introducerii votului uninominal pentru alegerea membrilor
Parlamentului României

DA

Sunteţi de acord ca, începând cu primele alegeri care vor fi organizate pentru Parlamentul României, toţi deputaţii şi senatorii să fie aleşi în circumscripţii uninominale, pe baza unui scrutin majoritar în două tururi?

NU

Buletin de vot pentru referendum

IMPORTANT!

Tentativa de a vota de mai multe ori este considerată infracţiune şi se pedepseşte conform legii! Urnele mobile vor fi duse la adresa indicată în cererea adresată secţiei de votare la care este arondat alegătorul aflat în imposibilitatea de a se deplasa.

MĂSURI SPECIALE LA BIROUL ELECTORAL JUDEŢEAN

Pentru evitarea aglomeraţiei la predarea sacilor cu buletinele de vot, Prefectura a dispus măsuri speciale. Astfel, toţi cei care vor aduce sacii vor fi „cazaţi" în Sala Polivalentă şi vor intra la BEJ pe baza unor bonuri de ordine. Toate locurile de parcare din Piaţa Sporturilor vor fi la dispoziţia maşinilor care vor veni de la secţiile de votare din municipiu şi din judeţ. Două ambulanţe vor fi pregătite pentru orice eventualitate, iar poliţiştii şi jandarmii vor fi, de asemenea, prezenţi la datorie, în număr mare.

PE SCURT

• **Sfinţire.** Mâine, 24 noiembrie, începând cu ora 10, va avea loc programul dedicat sfinţirii casei de rugăciune a Bisericii Adventiste de Ziua a Şaptea din Aradul Nou (str. Ştefan cel Mare, nr. 3). Acest spaţiu găzduieşte atât o biserică locală, cât şi birourile în care îşi desfăşoară activitatea conducerea Conferinţei Banat. În Biserica Adventistă, o „conferinţă" este echivalentul unei mitropolii din Biserica Ortodoxă, Conferinţa Banat fiind unitatea administrativ teritorială a Bisericii Adventiste de pe teritoriul judeţelor Arad, Bihor, Caraş-Severin, Hunedoara şi Timiş.

ACCENTE

Băsescu, cel mai tare

TRISTAN MIHUŢA
tristan.mihuta@informmedia.ro

Am văzut, zilele trecute, cum stau politicienii arădeni în raport cu încrederea pe care le-o acordă cetăţenii din municipiul nostru. Astăzi, pe baza datelor oferite de acelaşi sondaj de opinie, efectuat de Asociaţia Pro Democraţia, în parteneriat cu Asociaţia PAEM Arad şi Asociaţia Millenium Center Arad, ne vom opri asupra întrebării: „Care este personalitatea politică din România în care aveţi cea mai mare încredere?".

La fel ca în cazul politicienilor arădeni, răspunsurile sunt oarecum dirijate. Sunt sugerate, în ordine, numele lui Traian Băsescu, Călin Popescu Tăriceanu, Mircea Geoană, Emil Boc, Theodor Stolojan, Corneliu Vadim Tudor şi „alta (personalitate - n.n.) şi anume".

Aidoma întregii ţări, arădenii au cea mai mare încredere în Traian Băsescu. Există însă şi o diferenţă semnificativă: dacă la nivelul ţării Băsescu se bucură de încrederea a peste 50% dintre români, doar 30,8% dintre arădeni îl consideră pe actualul preşedinte demn de încredere. Adică, mai puţin de o treime! Diferenţa de 25-30 de procente poate stârni fel de fel de întrebări şi tot atâtea explicaţii. Nu e loc aici pentru ele.

Cu 13,5%, Călin Popescu Tăriceanu ocupă locul al doilea în acest top. Este o dovadă că Aradul rămâne cu predilecţie „portocaliu". S-ar putea însă ca locul secund deţinut de premier să fie explicabil şi prin acţiunile recente de majorare a pensiilor. Pe locul al treilea, cu 10,1% încredere, se plasează Mircea Geoană. Şi el sub media pe ţară. Îl urmează „la mustaţă" Theodor Stolojan cu 9,9%, ceea ce, la o marjă de eroare de +/- 2,78% poate însemna, în realitate, chiar o răsturnare de locuri, cu trecerea lui Stolojan în faţa lui Geoană.

George Becali e pe cinci, cu 8,9% încredere, Corneliu Vadim Tudor îl urmează cu 7,6% (cădere semnificativă faţă de anii trecuţi), iar ultimul este Emil Boc, cu doar 7,05% - dacă nu era nominalizat între cei şapte din întrebare, probabil ar fi obţinut şi mai puţin.

Acestea sunt rezultatele, în condiţiile în care acceptăm că sondajul este corect, riguros din punct de vedere ştiinţific. Dar rigoarea lui va putea fi verificată curând, după ce vom avea datele de la alegerile europarlamentare şi de la referendum.

„ADEVĂRUL" ÎNTREABĂ: „Credeţi că românii vor tăia porcii după normele europene?"

Eu cred că doar unii vor respecta normele. Noi nu suntem un popor civilizat şi nu ne putem încadra în anumite norme.

ADRIANA BOER (60 ANI), PENSIONARĂ

Şi eu voi tăia porc cât de curând şi voi respecta tradiţia românească. Sunt român şi aşa a fost tradiţia de când mă ştiu.

FLORIAN HAVA (50 ANI), ELECTRICIAN

Nu cred că se vor respecta normele. Sunt sigur că lumea cunoaşte acesta norme, dar nu le vor respecta. Şi de asta sunt sigur.

IOSIF FILO (50 ANI) LIBER PROFESIONIST

Eu cred că unii vor respecta iar alţii nu. Cei de la oraş vor respecta normele, dar cei de la ţară nu. Asta pentru că aşa sunt obişnuiţi.

FLORICA BOGDAN (53 ANI), TAPIŢER

Deocamdată nu se respectă, mai durează. Ţăranul e obişnuit să taie porcul aşa cum a fost învăţat, plus că la ţară nici nu sunt condiţii.

VASILE LEUCUŢA (39 ANI), PENSIONAR

CRONICĂ DE CENACLU

Din visele unui „Solomonar"

■ În 29 noiembrie va citi poezii de dragoste veşnic tânărul actor Iulian Copacea.

LUCIA CUCIUREANU
adevaruldearad@informmedia.ro

La ultima şedinţă de cenaclu, a doua din noiembrie, protagonistul a fost Vasile Sărăndan care, spre surprinderea cenacliştilor, n-a citit nimic. A făcut şi el parte, ca toţi ceilalţi, din auditoriu. A vrut să ne suprindă pe toţi, ceea ce a reuşit. L-a invitat pe actorul Iulian Copacea să-i prezinte producţia literară: o schiţă, intitulată „deocheat" - „De la Huo Schalke la Belimi-ai p..." şi un capitol din romanul în pregătire „Solomonarul", intitulat „Doctoriţa de ţară".

S-au auzit apoi vocile critice ale lui Horia Ungureanu, Constantin Butunoi, C-tin Grigoroşcuţă etc. care au apreciat textele, remarcând forţa lor de sugestie şi trecerea ingenioasă din val în fantastic, atât de firească, încât o accepţi fără să te şocheze. Componenta autobiografică devine doar un pretext pentru a declanşa o radiografie a vieţii azilanţilor, în pagini bine stăpânite narativ şi stilistic. Autorul mimează pe mister şi suspans, vizând astfel interesul cititorului. În text apare şi vocea naratorului care, în superbia sa, ar vrea să creeze ceva nemaiscris încă, „o povestire ce, pentru fiecare cititor în parte, să aibă finalul dorit de el sau care, la fiecare nouă lectură să aibă un alt sfârşit".

Maestrul face oficiile (Foto: Margareta Szego)

S-au invocat analogii şi posibile surse de inspiraţie: Fr. Rabelais, Marquez, basmul românesc şi „Parfumul" lui P. Suskind, roman căruia Vasile i-a făcut, în urbe, o asiduă publicitate. În absenţa epigramistului „de serviciu" al cenaclului, Mihai Comănici, proprietarul vocii trei, din cele amintite în alineatul precedent, a improvizat o epigramă cu un tip ce-şi trata măselele la o doctoriţă de ţară, apropo de specialitatea celei din viitorul roman pe care îl aşteptăm cu nerăbdare şi cât mai repede, aşa cum îi stă bine unui „solomonar".

ARAD ONLINE www.aradon.ro
Aici mai multe foto şi video

SOHO Fă-ţi rezervare din timp... MOOSKEA, GAIYA, SOHO..REVELION... exact aşa cum ţi-l doreşti !!
Telefon: 0723.327.655

PE SCURT

● Despre vize. O echipă tehnică de experţi canadieni va sosi în februarie 2008 în România pentru a analiza, împreună cu autorităţile de la Bucureşti, modul în care România îndeplineşte criteriile stabilite pentru ridicarea vizelor pentru cetăţenii români, a anunţat, ieri, ambasadorul Canadei, Marta Moszczenska. Perioada minimă pentru ridicarea lor ar putea fi de trei ani.

Denunţă presiuni

Belgrad (MF) - Premierul sârb Vojislav Kostuniţa a declarat că Serbia este supusă ameninţărilor şi presiunilor pentru a fi constrânsă să renunţe voluntar la provincia Kosovo. „În ultima vreme, Serbia este expusă zilnic presiunilor şi ameninţărilor atât de puternice încât se transformă în violenţe, exercitate asupra Serbiei şi a cetăţenilor săi, care doresc un răspuns adecvat", a declarat Kostuniţa. Primul-ministru a precizat că principalele ţări occidentale cer Serbiei să renunţe voluntar la provincia Kosovo şi să devină astfel „complicele şi partenerul Occidentului în destrămarea sa şi în crearea unui nou stat albanez".

Vojislav Kostuniţa (Foto: EPA)

Garry Kasparov (Foto: EPA)

Cere boicotarea alegerilor

Paris (MF) - Liderul opoziţiei ruse şi fostul campion mondial la şah, Garry Kasparov, le-a cerut oponenţilor preşedintelui Vladimir Putin să invalideze buletinele de vot la alegerile legislative din 2 decembrie. El a precizat că voturile acordate de electorat formaţiunilor politice mici care nu reuşesc să depăşească pragul electoral de şapte procente vor fi realocate automat partidului Rusia Unită din care face parte Putin dacă buletinele de vot nu sunt invalide. Partidul de opoziţie condus de Kasaprov, Cealaltă Rusie, nu se poate înscrie în alegeri din cauza sprijinului restrâns din partea electoratului, dar Kasparov va candida în scrutinul prezidenţial din martie.

N-a colaborat cu Securitatea

Bucureşti (MF) - Colegiul CNSAS a decis, în şedinţa de ieri, cu majoritate de voturi, că Episcopul de Galaţi şi al Dunării de Jos, Casian, nu a fost colaborator al Securităţii, au declarat surse din Colegiul instituţiei.

Potrivit surselor citate, decizia „s-a luat prin vot democratic, în condiţii de cvorum", însă acestea nu au putut preciza scorul înregistrat la vot.

Surse din CNSAS au declarat, în urmă cu mai multe luni, că ierarhul Casian Crăciun ar apărea în arhivele fostei Securităţi cu trei nume de cod: Crin, Casius şi Casio. Aceleaşi surse au precizat că, în tinereţe, în colaborare cu DIE, ierarhul ar fi participat la misiuni în străinătate.

Potrivit procedurii, decizia Colegiului de ieri în ce-l priveşte pe Casian Crăciun nu este definitivă, ea putând fi contestată la Colegiu în termen de 15 zile de oricare dintre cei ce au solicitat deja verificarea înaltului prelat.

Susţinut de popor. Mii de susţinători ai preşedintelui venezuelian Hugo Chavez au mărşăluit, ieri, pe străzile capitalei Caracas, fluturând drapele cu chipul celebrului revoluţionar Che Guevara. (Foto: EPA)

Două alegeri într-un singur tur

■ Duminică, românii vor vota europarlamentarii şi referendumul pentru uninominal.

Bucureşti (MF) - Un număr de 18.267.634 de cetăţeni români cu drept de vot sunt aşteptaţi la urne, duminică, 25 noiembrie, pentru alegerea celor 35 de reprezentanţi ai României în Parlamentul European.

Biroul Electoral Central pentru alegerile europarlamentare a făcut publice aceste date în baza comunicării primite de la Ministerul Internelor şi Reformei Administrative - Centrul Naţional de Administrare a Bazelor de Date privind Evidenţa Persoanelor.

La cetăţenii cetăţeni români cu drept de vot care au fost înscrişi în listele electorale permanente se vor adăuga cei cinci alegători comunitari care au fost menţionaţi, la cererea lor, în listele electorale speciale.

Legea 33 privind organizarea şi desfăşurarea alegerilor pentru Parlamentul European stabileşte că, pe lângă alegătorii resortisanţi, la votul din 25 noiembrie se vor putea prezenta şi alegători comunitari. Potrivit legii, prin alegător comunitar se înţelege orice cetăţean al unui stat membru al Uniunii Europene, altul decât România, care are dreptul de a alege în România pentru Parlamentul European, având domiciliul sau reşedinţa în România.

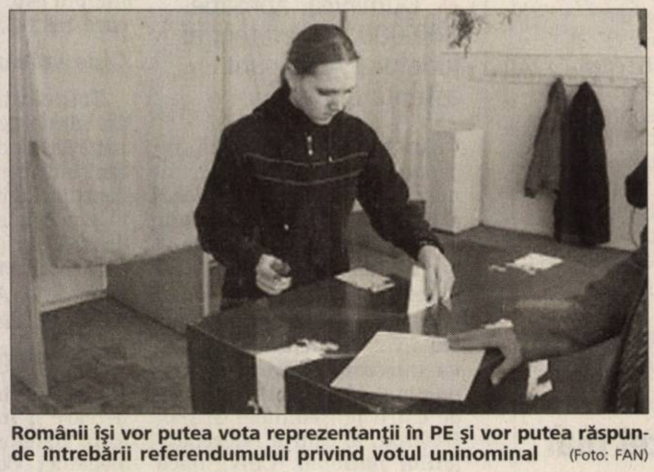

Românii îşi vor putea vota reprezentanţii în PE şi vor putea răspunde întrebării referendumului privind votul uninominal (Foto: FAN)

Reprezentare proporţională

Cei 35 de reprezentanţi ai României în PE vor fi aleşi de pe liste propuse de partide, potrivit principiului reprezentării proporţionale, folosit pentru alegerea Camerei şi Senatului, alegătorii putând opta pentru liste de partid, singura candidatură independentă fiind cea a lui Laszlo Tokes.

La alegerile pentru PE au propus liste de candidaţi toate cele cinci partide parlamentare - PSD, PNL, PRM, PD şi PC - un număr de şase partide neparlamentare – PNŢ-CD, PIN, PNG-CD, Partidul Verde, Partidul Alianţa Socialistă şi PLD -, două organizaţii ale minorităţilor naţionale, una parlamentară şi una neparlamentară, UDMR, respectiv Partida Rromilor „Pro Europa", şi candidatul independent Ladislau Tokes.

Votul va fi exercitat prin aplicarea ştampilei „VOTAT" în interiorul dreptunghiului în care se află lista de candidaţi a unui partid.

Al 2-lea referendum

De asemenea, cetăţenii români cu drept de vot sunt aşteptaţi la urne, duminică, 25 noiembrie, pentru a se pronunţa, prin „da" sau „nu", la referendumul naţional privind introducerea votului uninominal pentru alegerea Camerei Deputaţilor şi a Senatului.

Cei 18.267.634 de alegători sunt înscrişi în listele electorale permanente întocmite în vederea consultării populare, liste care, potrivit Legii privind organizarea şi desfăşurarea referendumului, au fost actualizate de primari.

„Sunteţi de acord ca, începând cu primele alegeri care vor fi organizate pentru Parlamentul României, toţi deputaţii şi senatorii să fie aleşi în circumscripţii uninominale, pe baza unui scrutin majoritar în două tururi?", este întrebarea la care ar trebui să răspundă favorabil peste jumătate dintre românii cu drept de vot pentru ca susţinerea populară pentru acest tip de scrutin să fie validată de Curtea Constituţională.

Pentru desfăşurarea în condiţii optime a alegerilor, Ministerul Internelor şi Reformei Administrative a luat toate măsurile necesare.

Pentru a evita orice confuzie cu privire la desfăşurarea alegerilor europarlamentare şi a referendumului, secţiile de votare vor fi delimitate şi indicate corespunzător, distincţia între acestea fiind făcută printr-un indicativ suplimentar „RVU" (referendum vot uninominal) în cazul celor destinate referendumului.

Votul se va face în baza Cărţilor de Identitate, Buletinelor de Identitate, Cărţilor Provizorii de Identitate, Paşaportului de Serviciu sau Paşaportului Diplomatic, iar procesul electoral se va desfăşura în intervalul orar 7.00 - 21.00.

Preşedintele Băsescu îl invită pe omologul său kazah să treacă în revistă garda de onoare (Foto: EPA)

Primit la Cotroceni

■ Băsescu: România sprijină fără rezerve preluarea de către Kazahstan a preşedinţiei OSCE.

Bucureşti (MF) - Preşedintele Kazahstanului Nursultan Nazarbaiev a fost primit, ieri, la Palatul Cotroceni, de omologul său român, Traian Băsescu, în cea de-a doua zi a vizitei oficiale pe care o efectuează în România.

Primirea a avut loc pe platoul Marinescu de la Palatul Cotroceni.

Preşedintele Băsescu a declarat, la finalul întâlnirii cu omologul său kazah, că România sprijină fără rezerve preluarea de către Kazahstan a preşedinţiei OSCE.

Şeful statului a spus că România a transmis deja Kazahstanului că îi va susţine candidatura pentru preşedinţia OSCE.

Băsescu a fost întrebat dacă România susţine candidatura Kazahstanului în condiţiile în care acest stat a fost, în urmă cu 20 de ani, parte a URSS, iar în prezent nu este membru UE.

„Toţi trebuie să înţelegem că la Kazahstan trebuie privit ca spre un partener. Noi avem această abordare fără a avea niciun complex că în urmă cu 20 de ani Kazahstanul era o republică sovietică. Acum 17 ani eram şi noi stat comunist şi acum suntem în UE. Deci nu avem complexe", a spus Băsescu.

Nazarbaiev a mulţumit României pentru sprijinul acordat Kazahstanului pentru preluarea preşedinţiei OSCE, menţionând că partea română este un important partener economic. El a declarat că ţara sa doreşte dezvoltarea relaţiilor cu România, prioritar fiind sectorul petrol-gaze.

Ajutor din partea Greciei

Bucureşti (MF) - Ministrul de Externe, Adrian Cioroianu, a anunţat, ieri, la finalul unei întrevederi cu ministrul elen de Externe, Dora Bakoyannis, că Grecia va acorda României un sprijin de 70,5 milioane de euro, urmare a prelungirii cu cinci ani a planului elen de reconstrucţie şi dezvoltare economică în Balcani.

Ministrul român a spus că nu a fost stabilită data la care vor fi primiţi banii, dar a precizat că aceştia vor fi alocaţi unor proiecte importante de dezvoltare a infrastructurii.

Dora Bakoyannis a explicat la rândul ei existenţa acestui program prin dorinţa Greciei de dezvoltare în Balcani a infrastructurii, precum şi a comunităţii de afaceri zonale.

Adrian Cioroianu a mai spus că în urma discuţiei cu omologul elen a convenit revitalizarea trilateralei Bulgaria-Grecia-România, precum şi stabilirea unui calendar de consultări periodice la nivel de directori între cele două ministere.

De asemenea, au fost discutate aspecte referitoare la organizarea summit-ului NATO de la Bucureşti, situaţia din Balcani şi necesitatea unei abordări comune a unei politici cristalizate atât a României şi Greciei cât şi a Uniunii Europene în zona Mării Negre.

Ministrul elen de Externe, Dora Bakoyannis, şi omologul său Adrian Cioroianu (Foto: EPA)

ADEVĂRUL Cotidian independent Arad
MARE Publicitate: 08.00-19.00 Tel: 280904
MICA Publicitate: 08.00-19.00 Tel:210775
Preluarea anunţurilor pentru următoarea zi se face până la ora 16.00

(H-117721)

PLD
Partidul Liberal Democrat

Alege uninominal!

Votează Stolojan.
Îl meriți pe cel mai bun!

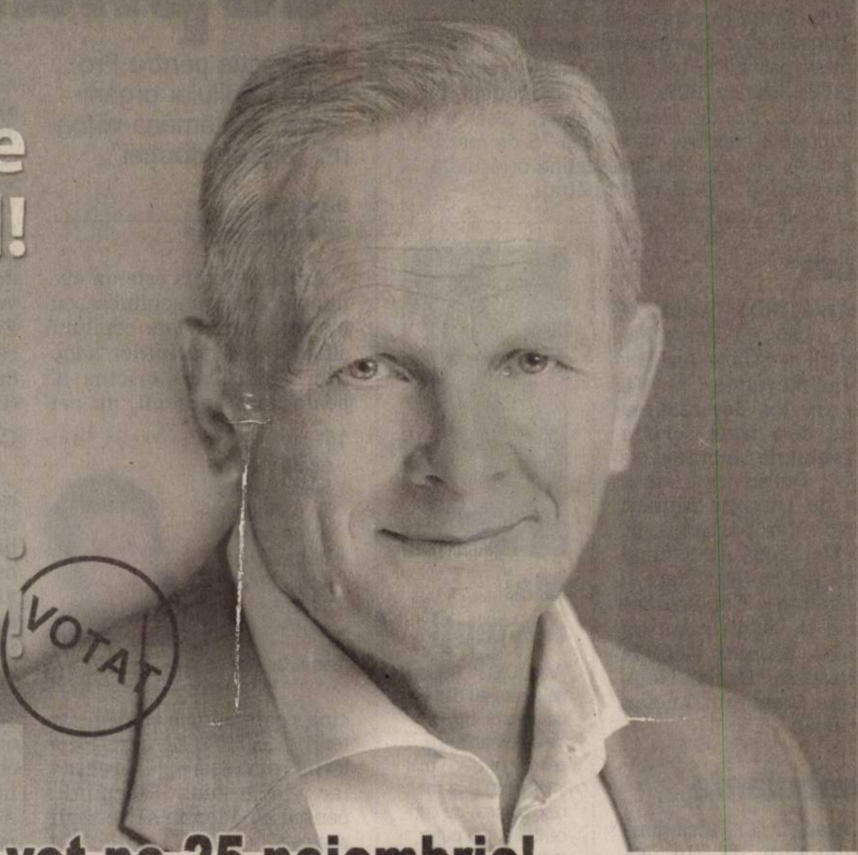

www.stolo.ro

Theodor Stolojan: Hai la vot pe 25 noiembrie!

Duminică e zi de vot. Sunt primele alegeri europene din România şi e referendum pentru votul uninominal.

Hai la vot! Pentru că votul tău poate ajuta la schimbarea României. Îi poţi pedepsi pe corupţi şi pe incompetenţi. Şi poţi da startul în cursa pentru reformarea clasei politice.

Hai la vot! Pentru că ai nevoie de oameni buni în Parlamentul European. La Bruxelles şi la Strasbourg, europarlamentarii PLD vor pune în slujba României capacitatea lor de muncă şi experienţa acumulată în funcţii publice.

Pe 25 noiembrie, ai zi de vot. Deschide buletinul de vot la pagina 5 şi votează lista PLD pentru alegerile europene. Iar apoi spune DA la referendum.

Hai la vot! Ca să păşim cu dreptul în Europa şi să arătăm cartonaşul roşu acestui guvern corupt şi incompetent.

Theodor STOLOJAN
Locul 1 pe lista eurocandidaţilor Partidului Liberal Democrat

(H-120571)

Hai la curăţenie!

www.basescu.ro

De ani de zile vezi cum politicienii pe care i-ai votat pe liste moţăie în Parlament sau îşi văd de propriile interese.
Acum ai ocazia să cureţi clasa politică românească.
Nu-i lăsa să îşi facă singuri legea prin care să fie aleşi.
Mergi la referendum şi votează **DA pentru uninominalul fără compromisuri.**
Pentru ca în viitor să poţi alege oameni, nu liste.

Da pentru Uninominal

PE SCURT

• **Simţul proprietăţii.** Dacă ar avea bani, 40% dintre români ar dori să aibă o locuinţă cu o suprafaţă de peste 100 de metri pătraţi, potrivit unui studiu realizat de GE Money. 80% dintre români deţin o locuinţă. Doi din cinci români au case cu suprafeţe cuprinse între 50 şi 75 de metri pătraţi, iar unul din cinci deţine o locuinţă de până la 100 de metri pătraţi.

Curs

Arad (D.D.) - Astăzi, la ora 14.00, în Aula Facultăţii de Ştiinţe Juridice (B-dul Revoluţiei nr. 94-96) are loc deschiderea celei de-a treia serii a cursului de „lucrător social". Cursul este aprobat de Direcţia Muncii Arad. Vor participa jr. Etelka Nagy, director al Direcţiei de Dezvoltare şi Asistenţă Comunitară Arad şi lectorii: Aurora Lupaş, Monica Daniela Bătrânuţ, Daria Neţa, Crina Stoboran, Lucian Brădean.

Ambulanţe

Arad (D.D.) - Încă două ambulanţe de tip A2, marca Ford Tranzit, au ajuns în parcul auto al Serviciului Judeţean de Ambulanţă Arad. Banii pentru achiziţionarea acestora au fost asiguraţi de Ministerul Sănătăţii. Ambulanţele nu sunt destinate asistenţei medicale de urgenţă, ci transportului sanitar neasistat al mai multor pacienţi odată.

Ford Tranzit (Foto: FAN)

Mai deştepţi

Arad (D.D.) - Persoanele care au darul de a vorbi mult şi de a comunica cu cei din jur devin mai inteligente şi îşi măresc puterea de concentrare. Cel puţin aşa susţin cercetătorii. Ei au descoperit că vorbitul cu o altă persoană, timp de 10 minute pe zi, ajută la îmbunătăţirea memoriei şi a inteligenţei. S-a observat că socializarea este la fel de eficientă în îmbunătăţirea capacităţilor creierului, ca şi exerciţiile mentale tradiţionale. Funcţiile cognitive sunt cu atât mai dezvoltate cu cât nivelul de socializare este mai ridicat. S-a considerat ca fiind socializare, ieşirile cu prietenii sau vorbitul la telefon cu familia sau vecinii.

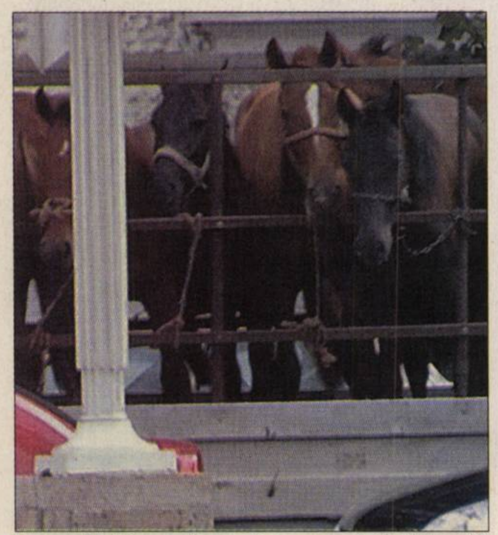

De anul viitor, caii vor fi transportaţi şi însoţiţi numai de persoane competente (Foto: Ştefan Matyaş)

Certificat de competenţă pentru transportul animalelor

Arad (D.D.) - Şoferii vehiculelor care transportă animale pe un drum mai lung de 65 de kilometri trebuie să aibă, începând din 2008, certificat de competenţă profesională, redactat în română şi engleză. Este anunţul făcut de Autoritatea Naţională Sanitar Veterinară şi pentru Siguranţa Alimentelor. Regula se aplică atât în cazul celor aflaţi la volan, cât şi în ceea ce priveşte pe însoţitorii animalelor.

Obligativitatea deţinerii unui astfel de certificat de competenţă intră în vigoare la 5 ianuarie 2008 şi este valabilă pentru toţi cetăţenii României care vor transporta cu maşina ecvidee (cai, catâri, măgari), bovine, ovine, caprine sau porcine, precum şi păsări de curte.

Asemenea permisului de conducere, certificatul de competenţă pentru transportul animalelor poate fi suspendat pentru diverse abateri.

Copilul, sufletul familiei

■ Direcţia pentru Protecţia Copilului organizează, săptămâna viitoare, „Zilele Adopţiei".

DIANA DUŢU
diana.dutu@informmedia.ro

Arad - Adopţia este un eveniment care va schimba pentru totdeauna viaţa copilului adoptat şi a părinţilor adoptivi. Chiar dacă oricine îşi poate dori un copil, nu oricine poate adopta. Există criterii şi cerinţe pe care legislaţia în vigoare le prevede, iar ele trebuie îndeplinite pentru ca adopţia să se realizeze.

> *Copiii adoptabili au nevoie de părinţi care pot şi înţeleg să pună pe primul plan nevoile copiilor*
>
> EDITHA JUHASZ

„Copiii adoptabili nu au nevoie de părinţi perfecţi. Ei au nevoie de adulţi care să-şi asume responsabilităţile de creştere şi îngrijire, dornici să vină în întâmpinarea nevoilor copiilor. Copiii adoptabili au nevoie de părinţi care pot şi înţeleg importanţa de a pune pe primul plan nevoile copiilor" - punctează Editha Juhasz, director al Direcţiei Generale de Asistenţă Socială şi Protecţia Copilului (DGASPC) Arad.

Campanie

Copiii adoptabili sunt copiii care au o măsură de protecţie specială şi pentru care s-a stabilit că adopţia este cea mai bună soluţie. Cu gândul la viitorul pe care l-ar putea avea aceşti copii, DGASPC Arad, împreună cu Fundaţia Bethany din Timişoara, au decis să organizeze (şi) în acest an „Zilele Adopţiei". Acţiunea se află la cea de-a patra ediţie şi se derulează între 26 şi 30 noiembrie.

Este o campanie pentru sensibilizarea publicului cu privire la adopţie şi pentru recrutarea celor interesaţi să adopte. Se desfăşoară simultan în judeţele Arad, Timiş şi Bihor.

Sunt nevinovaţi şi au nevoie de toată dragostea şi atenţia adulţilor (Foto: FAN)

ARAD ONLINE www.aradon.ro
Aici download evoluţie adopţii

Porcii de Crăciun trebuie tăiaţi după norme europene

Arad (T.M.) - Porcii de Crăciun nu vor mai putea fi sacrificaţi după tradiţia românească. Autoritatea Sanitar-Veterinară a decis că trebuie respectate normele europene. Înainte de tăiere, animalele vor fi anesteziate total, cu un dispozitiv special, numit pistol cu glonţ captiv. Prin această metodă, sistemul nervos central al porcului este distrus complet. Pentru că este un procedeu nou, autorităţile îi vor instrui pe medicii veterinari până la sfârşitul acestei luni. Cei care au porc în gospodărie şi vor să îl taie de Ignat, trebuie să ceară din timp anestezierea animalului. După sacrificare, medicul veterinar va face şi analiza pentru trichineloză. Cei care nu vor respecta noile norme de sacrificare, riscă amenzi de până la 600 de lei.

Potrivit statisticilor, anual, în gospodăriile din România se sacrifică aproximativ 1,5 milioane de porci.

Cei care nu respectă normele de sacrificare riscă amenzi de până la 600 lei (Foto: Ştefan Matyaş)

Vaccinare

Arad (D.D.) - Copiii din clasele I au fost, săptămâna aceasta, personaje principale într-o campanie de vaccinare antirujeolică-antirubeolică-antiurliană (RRO) şi, simultan, diftero-tetanică (DT). Urmează ca în viitorul apropiat, elevii claselor a III-a să fie supuşi vaccinării antipoliomielitice (VPO). „Calendarul naţional al campaniilor şcolare de vaccinare" mai are programată, în acest an, vaccinarea antihepatită B (doza II), la elevii din clasa a XII-a.

Aceste vaccinări sunt singura măsură de prevenire a îmbolnăvirii copiilor de vârstă şcolară cu bolile infecţioase menţionate. Administrarea vaccinurilor se efectuează elevilor prezenţi în fiecare unitate şcolară, de către personalul medico-sanitar abilitat. Elevii absenţi şi cei amânaţi temporar din motive de boală vor fi recuperaţi la vaccinare, imediat ce starea lor de sănătate o va permite.

Pentru prevenţie (Foto: Şt. M.)

RECLAMĂ ELECTORALĂ

Cetăţenii se plâng la opoziţie

■ PSD-iştii au primit primele semnale de la cetăţeni, privind deficienţele administraţiei.

Arad (S.T.) - Vicepreşedintele PSD Arad, Marian Melinte, a contabilizat primele semnale primite de la cetăţeni, în urma declanşării campaniei de identificare a nemulţumirilor privind problemele din cartier. „Campania de identificare a problemelor semnalate de cetăţenii Aradului începe să dea rezultate. Astfel, din ce în ce mai mulţi arădeni ne trimit date referitoare la deficienţele pe care le-au identificat în cartierele municipiului, multe dintre ele semnalate anterior autorităţilor administraţiei publice locale, în speţă Primăriei, dar rămase fără rezolvare.

În zona Staţiei CFR Arad, pe strada Avrig, iluminatul public este ca şi inexistent. Corpurile de iluminat există, însă ele nu mai funcţionează de mai bine de trei luni. Aceasta în ciuda reclamaţiilor pe care locatarii blocului B le-au înaintat Primăriei, nemulţumiţi de gradul redus de siguranţă al zonei. „Este inadmisibil să primeşti reclamaţia unor cetăţeni şi să nu faci nimic pentru a-i ajuta vreme de trei luni de zile. Adică ai pretenţia – ca şi organ al administraţiei locale – să încasezi la zi taxele şi impozitele, dar când trebuie să le vii în ajutor, nu mişti un deget pentru ei. Cred că atitudinea celor din Primărie depăşeşte limitele nepăsării. Să încerci să-i contactezi pe cei obligaţi să te ajute şi să ţi se spună că ei nu pot fi deranjaţi pentru fleacuri, este deja prea mult. Pentru ce îşi mai primesc salariile dacă nu îşi pot îndeplini obligaţiile de serviciu?", se întreabă Melinte. „Având în vedere faptul că alegerile locale din 2008 nu sunt prea departe, primarul ar trebui să rezolve, măcar din considerente electorale, toate neajunsurile care, luate unul câte unul, nu înseamnă mare lucru, dar sunt de natură să îl enerveze pe cetăţean. Se vede treaba că edilul şef consideră sub demnitatea lui să se ocupe de „mărunţişuri" sau crede că este destul să spună că nu este treaba lui să le rezolve. Chiar dacă ar fi aşa, tot are datoria să-i tragă la răspundere pe cei care nu îşi fac treaba", a concluzionat vicepreşedintele PSD Arad.

> *Primarul Aradului a rămas cu impresia greşită că doar cei care nu l-au votat îşi exprimă nemulţumirile, iar capitalul său electoral din 2004 a rămas neatins*
>
> **MARIAN MELINTE**

Melinte contabilizează nemulţumirile (Foto: Ştefan Matyaş)

Sunt deputatul **Lia Ardelean** şi mă găsiţi pe lista de candidaţi a **Partidului Conservator** pentru **alegerile europarlamentare.**

Căutaţi **al şaselea partid** de pe buletinul de vot şi puneţi ştampila **„Votat"** în dreptunghiul cu **balanţa**.

Votaţi Partidul Conservator

Partidul Conservator

(H-118713)

RECLAMĂ ELECTORALĂ

(H-120571)

PD

CEI MAI BUNI DIN ROMÂNIA CU CEI MAI TARI DIN EUROPA

PPE

RECLAMĂ ELECTORALĂ

ARAD, Piața Gării, bl. I (fostul Auto Moto)
ARAD, Casa de Cultură a Sindicatelor (în pădurice, zona Podgoria)

MAGAZINELE DE MOBILĂ LIA ARDELEAN

- Montaj gratuit
- Plata în rate

cea mai variată gamă
cea mai bună calitate
cele mai mici prețuri

(H-119988)

AUTO MARTIN, dealer autorizat MITSUBISHI MOTORS, vă așteaptă în noul showroom din Arad

(H-122822)

AUTO MARTIN
Dealer Autorizat Mitsubishi
Arad, Calea Zimandului FN
Tel: 0357-432001, Tel/Fax: 0357-432002
Mobil: 0728930081,0728930082

MITSUBISHI | TRĂIEȘTE CÂND CONDUCI

Fă-ți reclamă cu noi

și în această toamnă

OFERTĂ CU TOTUL SPECIALĂ!!!
PRIN NOI, ANUNȚUL TĂU VA FI CITIT DE PESTE 150.000 DE OAMENI
ÎMPREUNĂ, ADEVĂRUL (TIRAJ ZILNIC 27.000) ȘI ARAD EXPRES (TIRAJ ZILNIC 10.000) AJUNG PESTE TOT

UN SINGUR PREȚ, DOUĂ ZIARE!!!
- NU RATA OCAZIA!!!
- PENTRU CĂ NE CITEȘTI, ÎȚI OFERIM O REDUCERE SUBSTANȚIALĂ UNICĂ ÎN PEISAJUL PRESEI LOCALE DIN ȚARĂ: SUNTEM SINGURUL JUDEȚ DIN ROMÂNIA UNDE ANUNȚUL TĂU ESTE CITIT, PRIN NOI, DE TOATĂ LUMEA!

OFERTĂ EXCEPȚIONALĂ 2+1!!!
- NUMAI TOAMNA ACEASTA!!!
- PLĂTEȘTI DOUĂ ANUNȚURI ȘI AL TREILEA ESTE GRATUIT
- FĂ-ȚI RECLAMĂ PE UN SFERT DE PAGINĂ SAU TRANSMITE CEVA ȘI TE VEI BUCURA DE SUCCES!
- ALEGE SĂ-ȚI FACI RECLAMĂ FĂCÂND ECONOMII, CU ADEVĂRUL ȘI ARAD EXPRES!!! MUNICIPIUL ȘI JUDEȚUL TE VOR VEDEA, PRIN NOI, CU SIGURANȚĂ.

PÂNĂ ÎN 30 NOIEMBRIE

ADEVĂRUL
RELAȚII ȘI COMENZI LA TELEFOANELE: 0257 280943 ȘI 0257 280904
ARAD EXPRES

Daewoo Matiz
cu noua motorizare Euro 4
= cea mai eficientă soluție pentru mobilitatea dumneavoastră

Prețuri (cu TVA) de la 5350 €

și peste 200€ economisiți la taxa de înmatriculare

(H-81791)

FRANCKMAR
DEALER AUTORIZAT DAEWOO
Andrei Șaguna nr. 16 - 18 și Aurel Vlaicu BL. Z 27
Tel: 0257/251179 Vânzări: 0724248213 Service: 0744575589
DAEWOO AUTOMOBILE ROMÂNIA
www.daewooauto.ro
Cea mai bună garanție oferită de un producător român de autoturisme

(H-122996)

SYSTRONICS
A COMPANY OF CICOR TECHNOLOGIES

Zona Parc Industrial Nord-Vest FN, Arad, România
Societate comercială cu capital integral elvețian având activități de producție electronică, test, cercetare pentru piața UE și Elveția

Angajează
Operatori

Cerințe:
- studii medii
- îndemânare, răbdare, acuitate vizuală bună
- experiența în domeniu constituie avantaj

Se oferă: salariu motivant, transport gratuit, tichete de masă din prima zi de angajare, bonusuri și prime periodice.
Cererile de angajare se completează la sediul societății sau vă invităm să trimiteți un CV la nr. fax 0257.216.733.
Informații suplimentare la nr. de telefon 285.944.

SC Cotta Internațional SRL
firma mixta Română Elvețiană
selecționează personal

- TAPIȚERI CALIFICAȚI
- TINERI ABSOLVENȚI ÎN VEDEREA CALIFICĂRII ÎN MESERIA DE TAPIȚER.

SE OFERĂ:
- salarizare atractivă ,
- condiții deosebite de muncă,
- bonuri de masă,
- transport gratuit.

CEI INTERESAȚI SUNT RUGAȚI SĂ SE PREZINTE LA SEDIUL SOCIETĂȚII DIN ARAD STR BICAZ 1-5 (INTRAREA DIN ALEEA MUNCII), ZILNIC ÎNTRE ORELE 8.00 -16.00

(H-78583)

EURO - GSM

EURO-GSM este cel mai important dealer național Orange, cu peste 130 magazine în peste 60 de localități și peste 500 de angajați. Fiind o companie în continuă dezvoltare, avem nevoie de persoane inteligente, ambițioase, harnice care doresc să-și dezvolte cariera într-o echipă puternică.

SHOP SUPERVISOR
Arad

Principale Atribuții:
- Monitorizarea activității magazinelor din aria de activitate
- Oferă consultanță Shop Managerilor
- Dezvoltă strategii regionale pentru creșterea succesului magazinelor supervizate.

Cerințe:
- Experiență în vânzări min 3 ani
- Experiență în coordonare echipe
- Studii superioare
- Dorința de perfecționare profesională.

Oferim:
- Oportunitatea de a lucra într-o companie axată pe dezvoltarea profesională și promovarea oamenilor.

CV-urile se trimit la:
hr.recrutare@telefoane-mobile.ro

(H-122286)

VERBITA
Școala de șoferi Verbiță
Arad, Calea Aurel Vlaicu nr. 282
Tel.: 0257 275 960
0720 000711
0728 107299
scoala@verbita.ro

Școala de șoferi VERBIȚĂ face înscrieri la cursuri pentru categoriile A,B,C,E,D - seria decembrie
Se oferă: Condiții moderne de pregătire teoretică
Pregătire practică pe mașini:
Logan (cat.B)
Iveco (cat.C)
Mercedes (cat.D)
Motocicletă Yamaha (cat.A)
Înscrierile se fac de luni până vineri între orele 8-17
Informații la telefon : 0257.275.960
0720.000.711
0728.285.314
Înscrieri online la :
www.verbita.eu

(H-80289)

Mica publicitate 210.775

Sircom IMPEX

SC SIRCOM IMPEX SRL

Loc. SINLEANI , incinta fostului AGROMEC
(KM 5 SOS ARAD-ORADEA)
TEL: 0257-381.800 FAX: 0257-381.799

PRODUCE:
◆ CONFECTII SI STRUCTURI METALICE
◆ BETONIERE, ROABE SI CARUCIOARE

www.sircom.ro sircom@sircom.ro
Experienta si dotare vest europeana!

·A·S·A· S.C. .A.S.A. SERVICII ECOLOGICE S.R.L.

Tel: 0749-522792; Fax: 0741-718688
E-mail: arad@asa-group.ro; www.asa-group.ro
Centura Nord, Fn OP.8, CP.147, Cod 310580, Arad

GRUP FIRME

Angajează:

• DIRECTOR RESURSE UMANE

Cerințe:
- studii de specialitate (psihologie, PR, tehnici de training etc.)
- experiență minim 3 ani - avantaj
- limba engleză - avantaj

CV-urile se trimit la fax 0257/257.555 sau e-mail: office@friglogistic.ro, până la data de 5 decembrie 2007.

S.C. COMBI SPEDITION S.A.

dă în chirie:

- 1 spațiu de birou aproximativ 80 mp, situat în Arad, ultracentral - str. N. Bălcescu nr. 22.
- 1 spațiu de depozit 324 mp, situat în Arad, pe str. Câmpul Liniștii nr. 1.

Informații tel. 0744.646.949.

ANTON
Arad, Calea A.Vlaicu, nr. 291,CP 310580
OP 8, Cp136 Tel: 0257-216.836, Fax: 216.835

S.C Anton Industries S.R.L.

Angajează

- Operatori pentru mașini de tricotat (program de lucru 6 ore)
- Muncitoare pentru mașini tip kett
- Personal calificat pentru control calitate secția finisaj

Oferim salarii avantajoase, transport gratuit, bonuri de masă, decontarea abonamentelor de transport.

Informatii la Tel : 0257-216.836
sau la sediul firmei Calea Aurel Vlaicu nr. 291 (Zona Industrială)

ARTEX SCM

cu sediul în Arad, str. Ioan Vidu nr. 1-3 (lângă cinema Dacia)

angajează în muncă pentru perioadă nedeterminată confecționeri la mașină sau cunoscători ai meseriei.

- *Lucru într-un singur schimb.*
- *Salarii avantajoase.*
- *Oferim tichete de masă.*

Informații tel. 0257/253.726; 0357/408.275 sau la secretariatul societății.

GRUP FIRME Angajează:

DIRECTOR ECONOMIC

Cerințe:
- contabil autorizat/expert contabil
- studii superioare - finanțe-contabilitate
- experiență minim 5 ani - avantaj
- limba engleză - avantaj

CV-urile se trimit la fax 0257/257.555 sau e-mail: office@friglogistic.ro până la data de 30.11.2007.

SOCIETATE AGRICOLĂ MUREȘUL ZĂDĂRENI

Vinde la licitație utilajele agricole:

- TRACTOARE U 650 MAȘINĂ ÎMPRĂȘTIAT ÎNGRĂȘĂMINTE
- PLUGURI - MAȘINĂ IERBICIDAT
- DISCURI - REMORCI
- CULTIVATOARE - COMBINE CLASS
- SEMĂNĂTORI - IFRON

Licitația va avea loc în data de 30.11.2007.
Informații la tel. 0744.902.787.

HOLDING ATLASSIB
SC TRANSDARA SA ARAD
ANGAJEAZA

SOFERI AUTOBUZ INTERN SI INTERNATIONAL:
Conditii:-permis de conducere ctg.B,C,E,D.
-domiciliul in Arad sau loc. limitrofe,tel.
-experienta min 3 ani ca sofer
-atestat profesional transport persoane.

PAZNICI:
Conditii:- minim 10 clase
-domiciliul in Arad,tel
-disponibilitate la lucru in ture

OFERIM: - conditii de munca deosebite
-salarii atractive si bonuri de masa
-cazare(pt.soferi)

Doar cei selectati vor fi anuntati
Relatii la tel.256308,256309,fax:256302 sau la sediul societatii din Arad,str.Liviu Rebreanu nr.95.
E-mail:transdara.office@atlassib.ro

GARDENDO

S.C. GARDENDO 2007 S.R.L.

„PROMOȚIE"

POMI FRUCTIFERI
MERE, PERE, PRUNE, CAISE, CIREȘI, VIȘINI, PIERSICI - 10 RON/buc.

ARBUȘTI
STRUGURI, MURE, ZMEURĂ, COACĂZE - 8 RON/buc.

sediul firmei E 671 Arad - Oradea, km 19
Tel. 0753.012.929; 0751.160.962

Pepiniera GARDENDO 2007

Angajează:

• AGENT VÂNZĂRI

Cerințe:
- limba maghiară
- studii medii
- capacitate de comunicare, organizare și planificarea sarcinilor și priorităților
- creativitate

Oferim:
- program de muncă flexibil
- mașină și telefon de firmă
- muncă într-o echipă tânără și dinamică

CV la info@gardendo.ro sau tel. 0753.012.929 sau la sediul firmei E 671 Arad - Oradea, km 19.

PROGES®

PARCHET / MOCHETA / COVOARE / PVC / LAMBRIURI / UȘI

ANGAJEAZĂ

REPREZENTANT VÂNZĂRI ÎN MAGAZIN

Cerințe:
cunoștințe operare PC, seriozitate, experiența în vânzări constituie un avantaj

Oferim:
pachet salarial atractiv, lucru într-o companie în plină expansiune

CV-urile se trimit pe fax la nr. 0257/218.940 sau pe e-mail la crinel.catanas@proges.ro, cu specificarea postului.

ARAD ONLINE

www.aradon.ro

S.C. MAXSTILE S.R.L.

producător de mobilier tapițat
Angajează:

- TAPIȚERI
- MUNCITORI NECALIFICAȚI

Cerințe:
- experiență în domeniu (pentru persoanele calificate)
- meticulozitate
- seriozitate

Se oferă:
- salariu motivant
- tichete de masă
- decontarea abonamentelor pentru mijlocul de transport
- posibilitatea de a lucra într-o firmă de prestigiu

Informații suplimentare se pot obține la telefon 0257/278.702, int. 106 sau la sediul societății noastre din str. Nicolaus Lenau nr. 11, Arad.

Motorul de căutare locuri de muncă potrivit pentru tine !

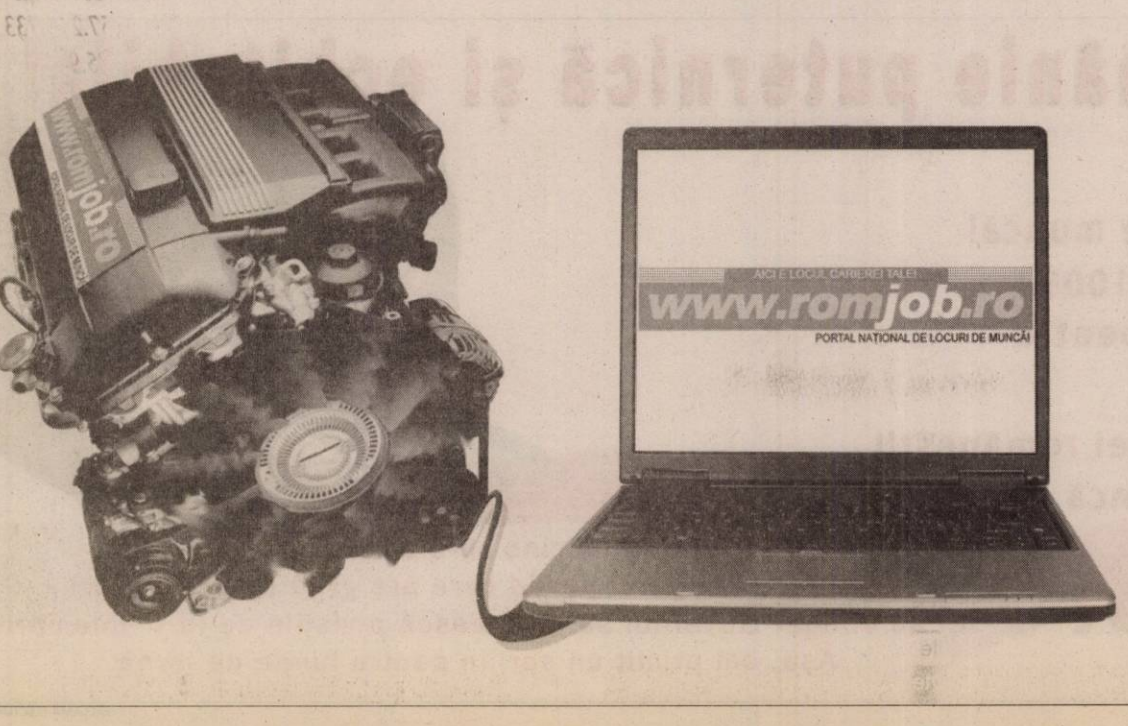

PUBLICĂ ANUNȚUL TĂU ÎN

55.000 exemplare

Super Info

✓ **Prețuri atractive!**
✓ Realizăm GRATUIT reclama dumneavoastră!
✓ Flexibilitate !
✓ Nu trebuie să vă obosiți, consilierii noștri vă vor contacta personal!

0720/400495, 0720/400457 (AGENTI)
0728/284739 (MANAGER)

✓ Sau la Biroul Nostru din:
Super Info Arad, B-dul Revoluției nr. 81
Tel. / fax: 0257/ 280904

DOAR ANUNTURILE DE MAREA PUBLICITATE!

PE SCURT

- **Sancţiuni.** Agenţii de poliţie rutieră au dat 139 de sancţiuni contravenţionale pentru încălcarea regulilor de circulaţie în urma controalelor efectuate. De asemenea, s-au mai aplicat peste 206 puncte de penalizare şi au fost reţinute opt permise auto. Valoarea sancţiunilor acordate se ridică la 7.128 de lei.

Distruse de un zid

Arad (I.C.) - Două maşini aflate într-o parcare din Arad au fost făcute praf, după ce un zid al unui garaj s-a prăbuşit peste acestea. Primele indicii arată că nişte muncitori care lucrau în zonă au lovit, din neatenţie, peretele, care s-a dărâmat peste cele două autoturisme. Anchetatorii încearcă acum să stabilească cu exactitate cine se face vinovat pentru pagubele provocate celor doi proprietari ai maşinilor. Din fericire, în momentul incidentului nu se afla nimeni în preajmă. Ambii proprietari aveau maşinile asigurate.

Identificat

Cuied (I.C.) - Un tânăr de 19 ani, din Cuied, este cercetat pentru furt calificat, după ce în luna august acesta a sustras mai multe bunuri din locuinţa unui consătean. Fapta a rămas iniţial cu autor necunoscut, însă în urma cercetărilor întreprinse de poliţişti acesta a fost identificat. Alin T. s-a ales cu un dosar penal pentru comiterea infracţiunii de furt calificat în timp ce prejudiciul în valoare de 600 de lei a fost recuperat.

Apă la Mânerău

Mânerău (C.M.) - Preşedintele CJA a participat, miercuri, la inaugurarea reţelei de apă din satul Mânerău, comuna Bocsig. Lucrările de introducere a instalaţiei de apă au fost programate a se desfăşura pe parcursul unui an. Cu toate acestea, termenul de finalizare a fost devansat, lucrarea fiind realizată în doar nouă luni. Reţeaua de aducţiune şi cea de distribuţie are o lungime de şapte kilometri. Fondurile pentru realizarea lucrărilor au fost alocate din mai multe surse, respectiv de la Guvern, în baza HG 577, din bugetul Consiliului Judeţean Arad, dar şi din veniturile proprii ale comunei. Conform declaraţiilor primarului Florin Ciul, Mânerău era ultima localitate care nu era racordată la o reţea de apă potabilă. Investiţia totală se ridică la şase miliarde de lei vechi.

ONLINE **aradon.ro**
Aici comunicat CJA

Măsuri de ordine

Arad (I.C.) - Măsurile de ordine şi siguranţă publică în zonele celor 72 de secţii de votare din municipiul şi judeţul Arad, dar şi desfăşurarea alegerilor europarlamentare şi a referendumului privind votul uninominal vor fi asigurate de 120 de jandarmi din cadrul Inspectoratului Judeţean Arad. Astfel, jandarmii vor asigura paza secţiilor de votare, protecţia membrilor secţiilor de votare, paza transportului buletinelor de vot la şi de la secţiile de votare, precum şi paza celor două Birouri Electorale Judeţene. De asemenea, aceştia vor urmări şi respectarea prevederilor legale privind interzicerea comercializării băuturilor alcoolice în zona secţiilor de votare.

Consilierii, din nou, la DNA

■ Leontin Aslău susţine că aleşii vor fi chemaţi la DNA Timişoara, în dosarul său.

ADRIANA BARBU
adriana.barbu@informmedia.ro

Arad - Aleşii municipali vor da, din nou, cu subsemnatul la DNA. Afirmaţia îi aparţine lui Leontin Aslău care susţine că procurorii DNA au ajuns acum să analizeze şi dosarul său şi că s-a acceptat cererea de probaţiune prin care comerciantul cere audierea tuturor consilierilor locali. Leontin Aslău susţine că dosarul său va fi mutat acum, la cererea sa, „de la Arad, unde a fost trimis, la DNA Timişoara, adică la Parchetul de pe

> „Consilierii vor fi chemaţi la Timişoara să dea declaraţii"
>
> LEONTIN ASLĂU

lângă Curtea de Apel Timişoara, pentru că printre altele s-a schimbat procedura penală privind audierile, iar eu i-am acuzat pe consilieri că asupra lor s-a exercitat trafic de influenţă".

Leontin Aslău susţine că, în dosarul care îl priveşte, a făcut plângere împotriva primarului şi Primăriei Arad, pentru nerespectarea hotărârilor CLM, pentru nerespectarea hotărârilor instanţelor de judecată şi pentru abuz în serviciu contra intereselor persoane iar, în ceea ce îi priveşte pe aleşii locali, pentru trafic de influenţă. Comerciantul susţine, în plângerile sale, printre altele, că doar lui şi celor de la GCA nu li s-a aprobat concesiunea terenului de la ştrand, că a câştigat în instanţă, iar hotărârile instanţelor nu se pun în practică, că a făcut o procedură prealabilă atacului în contencios administrativ privitoare la o hotărâre CLM legată de ştrand, căreia nu i s-a răspuns încă, deşi termenul s-a scurs de câteva luni.

De la IPJ la DNA

„E mai bine că aleşii vor fi chemaţi la Timişoara să dea declaraţii, pentru că nu suntem la Arad şi nu se fac jocurile aici. Chiar astăzi avocatul a depus cererea de mutare a dosarului la Parchetul de pe lângă Curtea de Apel Timişoara şi a înregistrat lista cu consilierii care ar urma să dea declaraţii în acest caz", a punctat Leontin Aslău. Acesta susţine că acum are parte de un avocat „tare", mai exact Alin Deheleanu, cel care a câştigat procesul Elecon. Alin Deheleanu ne-a confirmat faptul că, ieri, a depus la IPJ Arad cererea de declinare a competenţei către Parchetul Timişoara, deoarece plângerea prealabilă a fost completată cu traficul de influenţă, care, fiind vorba de funcţionari publici, este de competenţa DNA Timişoara. „Urmează ca, în câteva zile, să se decidă dacă se acceptă cererea noastră", a declarat avocatul. Dosarul se află deocamdată pe masa IPJ Arad, iar aleşii erau la un pas de a fi chemaţi să dea cu subsemnatul aici. Depunerea cererii de strămutare i-a scăpat, pe moment, pe aleşi de a da ochii cu justiţia.

Leontin Aslău îi acuză pe consilieri de trafic de influenţă (Foto: M. Szego)

Nu au primit nimic

Nici unul dintre consilierii contactaţi de ziarul Adevărul nu a fost încă citat să dea declaraţii în dosarul lui Leontin Aslău. Unii susţin că nu e nici un bai dacă vor fi chemaţi, căci nu vor spune decât adevărul.

Reprezentanţii Primăriei Arad susţin şi ei că nu au primit pe adresa instituţiei nici o citaţie sau înştiinţare de acest gen.

Rămâne de văzut când sau dacă procurorii îi vor pune, din nou, pe drum pe aleşii locali la Timişoara, situaţie cu care aceştia din urmă s-au confruntat în urmă cu un an.

Victor Faur (Foto: V. Zărândan)

Amânare în cazul hacker-ului

■ Reprezentanţii NASA nu s-au prezentat pentru că le expiraseră paşapoartele diplomatice.

Arad (I.C.) - Amânare de peste patru luni în cazul procesului hacker-ului arădean Victor Faur. Instanţa a hotărât să amâne procesul până pe 20 martie 2008, motivul reprezentându-l lipsa americanilor de la NASA a căror audiere trebuia să aibă loc ieri. Reprezentanţii NASA şi-au motivat lipsa invocând probleme de tip administrativ. Se pare că paşaportul diplomatic al unuia dintre reprezentanţii americani expirase. „Reprezentanţii părţilor vătămate constituite în părţi civile nu s-au prezentat, cauza fiind amânată până la 20 martie 2008. Aceştia au invocat probleme administrative, unuia dintre ei expirându-i paşaportul diplomatic", a declarat procurorul Dan Ilarie. De menţionat este faptul că accesul presei în sala de judecată a fost interzis, singurul care a dat o declaraţie presei a fost procurorul Dan Ilarie.

ARAD ONLINE **www.aradon.ro**
Aici poţi vedea video

Sindicalist sancţionat

Arad (L.Ş.) - Comisia de disciplină din cadrul Penitenciarului Arad a dat verdictul în ceea ce-l priveşte pe Viorel Flonta, liderul Sindicatului „Pro Lex".

Acesta a fost trimis în faţa comisiei de directorul Dan Halchin, pentru memoriile pe care le-a înaintat conducerii Administraţiei Naţionale a Penitenciarelor. Flonta a fost sancţionat cu amânarea avansării în grad şi în funcţie pentru o perioadă de doi ani de zile.

Contactat telefonic, sindicalistul ne-a declarat că a contestat această decizie.

Mai mult, Flonta spune că a făcut sesizări pe numele tuturor celor care l-au judecat, cerând ca aceştia să compară în rândul lor în faţa unei comisii de disciplină.

Bandă de hoţi prinşi

Arad (I.C.) - Un bărbat de 36 de ani, din Beliu, a sesizat o patrulă mobilă auto de jandarmi, despre faptul că a fost victima unui furt petrecut în Gara CFR Arad. Jandarmii i-au depistat şi identificat pe Mariana Luminiţa C., de 19 ani, din Bihor, Mariţa C., de 17 ani, şi Germanius Benjamin C., de 16 ani, ambii din Arad. S-a constatat că, Mariţa C. a prins lănţişorul de aur de la gâtul victimei cu intenţia de a-l smulge, moment în care băiatul de 16 ani i-a furat portofelul cu bani şi acte, din buzunarul hainei, după care au părăsit în grabă localul.

PSD

Pentru o Românie puternică şi echitabilă!

Pentru pensii mari după o viaţă de muncă!
Pentru medicamente compensate 100%!
Pentru că a reintrodus subvenţia pentru agricultura românească!
Pentru a stopa migraţia inteligenţei româneşti!
Pentru salarii mai mari după o muncă cinstită!

EU VOTEZ PSD!

Ştim cine ne-a ajutat!
PSD este singurul partid care are grijă de pensionari.
Ei au obligat Guvernul să ne crească pensiile de la 1 noiembrie.
Aşa, am primit un sprijin pentru lunile de iarnă.

(H-122324)

RECLAMĂ ELECTORALĂ

Să vedem ce sunteţi în stare!

După ce nu au ştiut ce le rezervă viitorul şi au făcut o grevă, jucătorii de la UTA ies la cuvânt.

LEO SFÂRA
leo.sfara@informmedia.ro

Arad - Situaţia de la UTA s-a mai îmbunătăţit, chiar dacă doar pentru moment, aşa că fotbaliştii au început să trateze mai serios meseria pe care o au. Chiriţă et comp. dau, duminică, peste un adversar puternic, ce vizează titlul, Rapid.

Nu ne permitem să mai facem vreun pas greşit. Singura variantă pentru noi e victoria

MARIN BARBU

Deja se speculează că UTA joacă pe o primă de 50.000 de euro, oferită de CFR Cluj. Chiar portarul Rapidului, Dănuţ Coman, a oferit o declaraţie interesantă: „Problemele de la UTA, din ultima vreme, nu e un avantaj pentru noi. UTA se va mobiliza, mai ales că este motivată de alte echipe pentru a ne pune probleme".

UTA are, încă, destule probleme de lot, antrenorul Barbu neputându-se baza pe Edson, Drida şi Buican, iar în afara lotului a rămas, oarecum surprinzător, Sebastian Huţan.

În acest fel, după multă vreme, în poarta „Bătrânei Doamne" ar putea reapărea Daniel Tudor. Simao nu este la inima lui „Magiun", aşa că va lua loc, mai mult ca sigur, pe banca de rezerve, probabil la fel ca şi Varga, care vine după o accidentare. UTA s-a antrenat normal în această săptămână şi - prin vocea veteranului Daniel Chiriţă - s-a anunţat că UTA nu va pierde în faţa giuleştenilor.

Dincolo, la Rapid, Mircea Rednic nu are decât două probleme, absenţa lui Maftei şi N. Grigore. În această situaţie, ar putea apărea în teren jucători care au evoluat mai puţin, precum Tamandare, Măldărăşanu ori Herea.

Utiştii au datoria să dea tot ce-i mai bun pe teren la meciul cu Rapid şi să închidă gura contestatarilor (Foto: Ştefan Matyaş)

FORMAŢII PROBABILE

UTA: Huţan - Bălan, Chiriţă, Chiţa, Paşcovici, Vasiljevic - Hora, Todea, Frăsineanu - M. Ilie, Bâlţoi. Rapid: Coman - Tamandare, Săpunaru, Constantin, Bozovici - Cesinha, Măldărăşanu, Herea, Dică - Mazilu, Boya.

Banii, da!

Arad - Jucătorii de la UTA au avut surpriza plăcută, ieri, să vadă că au banii pe luna septembrie pe card.

Nicolae Bara a făcut ce a promis şi a făcut prima plată spre jucători.

Următorul pas e achitarea salariilor pe luna octombrie.

Nicolae Bara (Foto: L. S.)

PE SCURT

- **Ajutor.** UTA a primit un ajutor nesperat de la hotel „Central". Managerii de acolo au propus - acceptul venind pe loc - celor de la club să achite doar masa fotbaliştilor, cazarea, care se întinde pe o perioadă de două nopţi, fiind gratis. Iată primul ajutor concret pentru „Bătrâna Doamnă". Un sincer bravo pentru Florian Torcoş!
- **Schimbare.** Cei de la AJF Arad au hotărât ca toate partidele din Liga a IV-a, Campionatul Judeţean I şi II să aibă loc sâmbătă. Decizia a fost luată deoarece duminică, 25 noiembrie, au loc alegeri pe tot teritoriul României.

ALBE ŞI NEGRE

Riposta

DANIEL SCRIDON
daniel.scridon@informmedia.ro

„De ce ne minţi mereu?", „Falcă simbolurile Aradului le calcă", „Ghiţă, oricâte mandate ai avea, Aradul va trăi mereu în ciuda ta", „În 2006 aţi minţit, acum omorâţi un mit" şi „Ghiţă Falcă eşti o mizerie". Am citat o parte din bannerele afişate ori scandările preferate ale suporterilor la mitingul de susţinere a UTA-ei de la sfârşitul săptămânii trecute.

Călit în cei trei ani scurşi din mandatul său în fruntea Primăriei, Gheorghe Falcă a căutat să „riposteze" într-o manieră de bun simţ, demnă de apreciat. A trecut peste orgolii, a dat uitării momentele de tăvăleală la care a fost supus de ziarişti, îndeosebi la presiunea lui Nicolae Bara, în problema stadionului şi a reuşit să-i readucă la aceeaşi masă pe cei doi creditori ai „Bătrânei Doamne". A fost - alături de fanii care au ieşit în stradă călăuziţi de sloganul: „Nu lăsa UTA să moară" - autorul moral al deblocării, fie şi temporară, a situaţiei. Conştient că poziţia dumnealui îl obligă, va încerca să găsească soluţiile cele mai bune pentru ca legenda să meargă mai departe. Şi-apoi, va putea întoarce suporterilor celălalt obraz...

Memorialul Popoviciu

Arad (A.H.) - În organizarea CS Municipal, CS UTA şi D.J.S., sâmbătă, 1 decembrie, va avea loc ediţia cu numărul 8 a Memorialului „Ioan Popoviciu" la tir. Competiţia se va desfăşura la poligonul „Sorin Babii" din Pădurice, de la ora 9, participând actualii şi foştii sportivi de performanţă.

Încrezător

Arad (A.H.) - După discuţiile purtate cu viceprimarul Tiberiu Dekany, vicepreşedintele BC West Petrom, Vali Viski, se arată încrezător în rezolvarea problemelor şi în trecerea grupării de baschet masculin sub tutela municipalităţii, începând din ianuarie 2008.

Vali Viski (Foto: L. S.)

Adrian Abrudean (Foto: L. S.)

Derby

Ineu (L.S.) - Ultima etapă a turului în Liga a III-a programează, astăzi, la Ineu, un derby al ambiţiilor şi orgoliilor. Se vor afla, faţă în faţă, CS Ineu şi ACU Arad. Ambele echipe ţintesc victoria, deoarece un alt rezultat nu ar pica bine obiectivelor, salvarea de la retrogradare, în cazul gazdelor, respectiv promovare, în tabăra vizitatorilor.

Pentru ACU meciul pare unul mai uşor, atâta timp cât elevii lui Adrian Abrudean se fac de râs etapă de etapă.

Prezent şi perspective

Arad (A.H.) - La Centrul de vizitare Ceala a Parcului Natural Lunca Mureşului, zilele trecute a avut loc sesiunea internaţională de referate şi comunicări ştiinţifice „Educaţia fizică şi sportul - prezent şi perspective". Cu acest prilej a fost lansat numărul 12 al revistei Olimpia (coordonator Marius Cirin) şi s-a prezentat, în premieră, cartea sportivă „Aforisme, paradoxuri şi parafrazări din lumea sportului" (autori Tiberiu Ţiganu şi Octavian Lupei). Au participat profesori din învăţământul preuniversitar şi universitar (din Arad - Universitatea de Vest „Vasile Goldiş", Timişoara, Szeged, Budapesta, respectiv Chişinău). Pe lângă aceştia au mai susţinut lucrări Mario Menghini - ziarist din Brescia, Tim Jeffries - profesor, voluntar Peace Corps la Colegiul „Moise Nicoară", Chizuko Sato - voluntar JICA la Centrul de copii cu nevoi speciale. De asemenea, s-au proiectat filme cu tematică sportivă: escaladarea vârfului Cho Oyu (Zsolt Török), A.S. Voinţa la 80 de ani de la inaugurarea Pavilionului Nautic (Mateiu Peloc), Turism Nautic pe Mureş (Asociaţia profesorilor din Educaţie Fizică şi Sport).

RECLAMĂ

PE SCURT

• **Locul 6.** Reprezentativa de fotbal în sală a României a fost eliminată de la turneul final al Campionatului European, la care a fost prezentă în premieră, iar în clasamentul final al competiției jucătorii antrenați de Zoltan Jakab vor ocupa locul 6.

Fotbal cu câini

Bruxelles (MF) - Belgianul Jean-Marie Pfaff, fost portar al echipei Bayern München, va juca fotbal în compania unor câini din rasa boxer, veniți de la un circ din București, cu ocazia unui spectacol de circ prilejuit de sărbătorirea sfârșitului anului, la Anvers, informează site-ul jucătorului, citat de AFP.

Romario (Foto: EPA)

Nu se retrage

Brasilia (MF) - Atacantul brazilian Romario nu se va retrage în acest an, așa cum a lăsat să se înțeleagă, ci urmează să participe și la viitoarea ediție a campionatului statului Rio de Janeiro, a afirmat președintele clubului Vasco da Gama, Eurico Miranda, la postul Radio Tupi.

Campionul mondial din 1994, în vârstă de 41 de ani, a înscris în acest an golul 1.000 al carierei, potrivit statisticilor clubului, și anunțase că vrea să se retragă.

I-ar plăcea

București (MF) - Tehnicianul italian Fabio Capello a spus, joi, că i-ar plăcea să antreneze echipa națională a Angliei, după ce selecționerul Steve McClaren a fost demis din cauza ratării calificării la turneul final al Campionatului European din 2008.

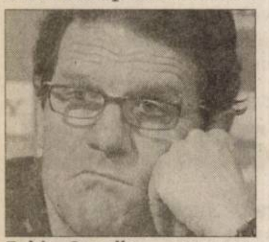

Fabio Capello (Foto: EPA)

Contract prelungit

București (MF) - Oficialii clubului AC Fiorentina vor să-i prelungească acordul atacantului Adrian Mutu pentru încă un sezon, până în vara anului 2012, informează, joi, site-ul fiorentina.it, citând cotidianul Gazzetta dello Sport.

Sursa citată notează că internaționalul român, care are în acest moment un salariu anual de 1,5 milioane de euro, ar urma să primească și o mărire salarială.

(Foto: EPA)

Aproape de Benfica. Fotbalistul echipei Steaua, Nicolae Dică, este „la un pas de a semna cu Benfica Lisabona", scrie, joi, cotidianul portughez Correio da Manha, care notează că oficialii lusitani au ajuns la un acord cu jucătorul și cu reprezentanții lui. (Foto: FAN)

Să nu ne facem de râs la Euro

Este ceea ce își dorește Daniel Niculae, autorul a două goluri în meciul contra Albaniei.

București (MF) - Atacantul echipei naționale a României, Daniel Niculae a declarat, la sfârșitul meciului contra selecționatei Albaniei, scor 6-1, că singurul obiectiv al tricolorilor la Euro-2008 este să nu se facă de râs indiferent de adversarul întâlnit.

> *Sperăm să-i scoatem în stradă pe suporteri*
>
> DANIEL NICULAE

„De mult timp ne doream să facem o horă. Din păcate, ultima pe acest stadion, dar să sperăm că nu este ultima a naționalei. Singurul obiectiv pentru Euro este să nu ne facem de râs indiferent de echipele pe care le vom întâlni. Sper să-i scoatem pe suporteri în stradă la Euro", a spus Niculae.

Portarul naționalei României, Bogdan Lobonț, a precizat că nu vroia neapărat să marcheze în meciul contra Albaniei și că amintirea cea mai frumoasă legată de stadionul „Național - Lia Manoliu" este de când apăra buturile formației Rapid. „Important este că am încheiat această campanie cu o victorie. La Euro se poate întâmpla orice. Datoria mea ca portar este să apăr, nu să marchez de la 11 metri. Cea mai frumoasă amintire legată de stadion este câștigarea Cupei României cu Rapid în '98", a precizat Lobonț.

Nu contează absențele

Marcatorul unui gol în partida cu Albania, Ciprian Marica e de părere că nu contează absența lui Adrian Mutu sau a lui Cristian Chivu în partidele echipei naționale a României. „Naționala este a României, nu este a nimănui. Ne bucurăm pentru victorie și mai ales pentru calificare. Mă bucur că suporterii au fost alături de noi, urmează meciuri amicale și un drum cât mai lung la Euro. Suntem realiști", a spus Marica.

Pentru Florentin Petre meciul a fost mai ușor decât uriașu Goian (Foto: EPA)

Selecții. Fundașul echipei Real Madrid, Fabio Cannavaro, a jucat meciul cu numărul 113 în naționala Italiei și l-a depășit pe fostul portar Dino Zoff la numărul de selecții. Cannavaro, care a ajuns pe locul secund în această ierarhie, după fundașul Paolo Maldini care a adunat 126 de selecții în squadra azzurra, l-a depășit pe Zoff în meciul cu Insulele Feroe. (Foto: EPA)

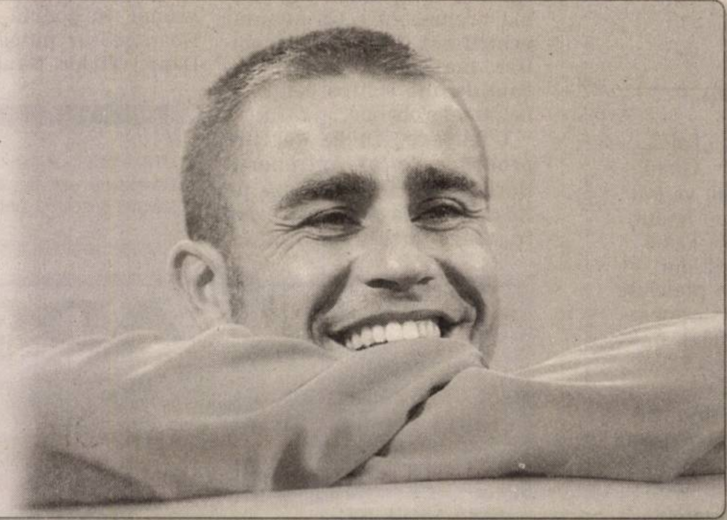

Pleacă

București (MF) - Tehnicianul Otto Barici a demisionat din funcția de selecționer al reprezentativei Albaniei, joi, a doua zi după înfrângerea, cu scorul de 6-1, din meciul cu România.

„După ce a făcut o analiză a echipei, Barici a spus că nu mai poate să o antreneze și nu mai este suficient de puternic pentru a continua să lucreze cu naționala", a anunțat federația albaneză.

Netransferabil

Madrid (MF) - Directorul sportiv al grupării Real Madrid, Pedrag Mijatovici, a asigurat că mijlocașul din Mali, Mahamadoua Diarra, nu este de vânzare, dezmințind astfel o informație din cotidianul Marca. „Nu este adevărat, Diarra nu este pe lista de transferuri. Suntem foarte mulțumiți de el", a declarat Mijatovici.

Diarra nu pleacă de la Real (Foto: EPA)

A treia urnă

București (MF) - Reprezentativa de fotbal a României va face parte din urna a treia valorică la tragerea la sorți pentru turneul final al Campionatului European din 2008, alături de Germania, Spania și Suedia.

Tragerea la sorți este programată la 2 decembrie, la Lucerna, iar urnele au fost stabilite potrivit criteriilor alese de UEFA (media de puncte marcate în ultimele două campanii din preliminarii, CM-2006 și Euro-2008):

Urna 1 (capii de serie): Grecia (deținătoarea titlului); Elveția (co-organizatoare); Austria (co-organizatoare); Olanda 2,42 puncte/ meci.

Urna 2: Croația 2,40, Portugalia 2,38, Italia 2,36, Cehia 2,33.

Urna 3: Suedia 2,27, România 2,25, Germania 2,25, Spania 2,18.

Urna 4: Polonia 2,17, Franța 2,09, Rusia 1,99, Turcia 1,96.

Steve McClaren a fost demis

București (MF) - Selecționerul Steve McClaren a fost demis de la conducerea tehnică a naționalei Angliei.

Decizia, luată imediat după înfrângerea Angliei în fața Croației, scor 3-2, în preliminariile Euro-2008, a fost confirmată în timpul reuniunii de urgență a Comitetului Executiv al Federației Engleze de Fotbal (FA).

Printre numele vehiculate pentru a-i succede lui McClaren se află cele ale fostului manager de la Chelsea, Jose Mourinho, și Martin O'Neill de la Aston Villa.

Deși avea nevoie doar de un egal, Anglia a pierdut meciul cu Croația. Este pentru prima dată după Cupa Mondială din 1994 când reprezentativa Angliei nu participă la un turneu final și pentru prima dată din 1984 când englezii lipsesc de la un Campionat European.

Fost secund al lui Sven Goran Eriksson, McClaren a fost promovat după Cupa Mondială din Germania, din 2006, atunci când a semnat un contract până în 2010.

Steve McClaren a condus naționala Angliei pentru cel mai scurt timp în calitate de selecționer, în istoria fotbalului englez.

Insuccesul cu Croația i-a fost fatal antrenorului Angliei (Foto: EPA)

ÎN PRELIMINARIILE CAMPIONATULUI EUROPEAN

București (MF) - Rezultate înregistrate în partidele disputate în ultima etapă a preliminariilor pentru Campionatul European din 2008:

Grupa A

Armenia - Kazahstan 0-1
Azerbaidjan - Belgia 0-1
Serbia - Polonia 2-2
Portugalia - Finlanda 0-0
Clasament: 1. Polonia - 28 puncte; 2. Portugalia - 27 puncte (ambele calificate); 3. Finlanda - 24 puncte; 4. Serbia - 21 puncte; 5. Belgia - 18 puncte; 6. Kazahstan - 10 puncte; 7. Armenia - 9 puncte; 8. Azerbaidjan - 5 puncte.

Grupa B

Georgia - Lituania 0-2
Ucraina - Franța 2-2
Italia - Insulele Feroe 3-1
Clasament: 1. Italia - 29 puncte; 2. Franța - 26 puncte (ambele sunt calificate); 3. Scoția - 24 puncte; 4. Ucraina - 17 puncte; 5. Lituania - 16 puncte; Georgia - 10 puncte; 7. Insulele Feroe - 0 puncte.

Grupa C

Turcia - Bosnia 1-0
Malta - Norvegia 4-1
Ungaria - Grecia 1-2
Clasament: 1. Grecia - 31 puncte; 2. Turcia - 24 puncte (ambele calificate); 3. Norvegia - 23 puncte; 4. Bosnia - 13 puncte; 5. Moldova - 12 puncte; 5. Ungaria - 12 puncte; 7. Malta - 5 puncte.

Grupa D

Cipru - Cehia 0-2
Germania - Țara Galilor 0-0
San Marino - Slovacia 0-5
Clasament: 1.Cehia - 29 puncte, 2. Germania - 27 puncte (ambele calificate), 3. Irlanda - 17 puncte, 4. Slovacia - 16 puncte, 5. Țara Galilor - 15 puncte, 6. Cipru - 14 puncte, 7. San Marino - 0 puncte.

Grupa E

Israel - Macedonia 1-0
Anglia - Croația 2-3
Andorra - Rusia 0-1
Clasament: 1. Croația - 29 puncte, 2. Rusia - 24 puncte (ambele calificate), 3. Anglia - 24 puncte, 4. Israel - 23 puncte, 5. Macedonia - 14 puncte, 6. Estonia - 7 puncte, 7. Andorra - 0 puncte.

Grupa F

Spania - Irlanda de Nord 1-0
Suedia - Letonia 2-1
Danemarca - Islanda 3-0
Clasament: 1. Spania - 28 puncte; 2. Suedia - 26 puncte (ambele calificate); 3. Irlanda de Nord - 20 puncte; 4. Danemarca - 20 puncte; 5. Letonia - 12 puncte; 6. Islanda - 8 puncte; 7. Liechtenstein - 7 puncte.

Grupa G

România - Albania 6-1
Belarus - Olanda 2-1
Slovenia - Bulgaria 0-2
Clasament: 1. România - 29 puncte, 2. Olanda - 26 puncte (ambele calificate), 3. Bulgaria - 25 puncte, 4. Belarus - 13 puncte, 5. Albania - 11 puncte, 6. Slovenia - 11 puncte, 7. Luxemburg - 3 puncte.

CU ADEVĂRAT MOBILIER DIN LEMN MASIV. CEEA CE VISEZI E ADEVĂRAT.

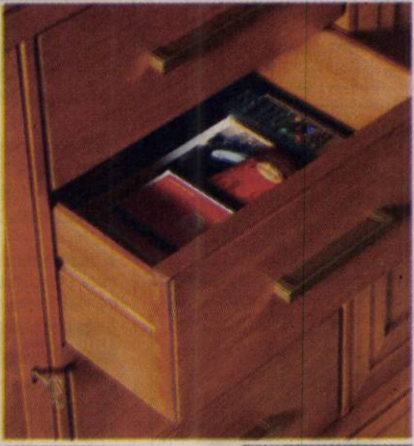

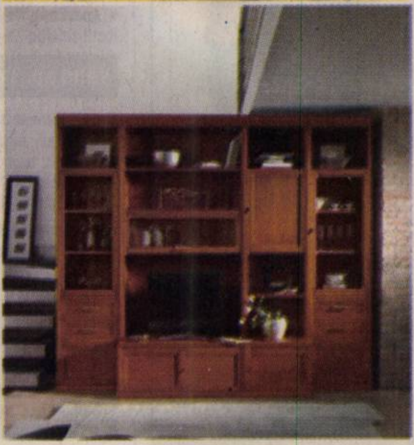

Va invitam sa vizitati un nou magazin cu

Mobilă de Lux - Italia

Calitate italiana la pret romanesc

Amplasat în Arad - Calea Radnei - Statia tramvai Miorita

Telefon: 0744784676
0749270053

Orar: Luni - Vineri: 10.00-18.00
Sambata: 10.00-14.00
Duminica: Inchis

ACCADEMIA® DEL MOBILE
FALEGNAMI DAL 1793
www.accademiadelmobile.it

(H-121318)

YAZAKI

Corporaţia Yazaki este un lider mondial în dezvoltarea şi producerea soluţiilor pentru partea electrică şi de transmisie a datelor în industria automobilelor. **Yazaki Component Technology Arad** are un rol important în producerea de sisteme de conectori, blocuri de relee, instrumente de bord, panouri de siguranţă şi alte produse injectate din material plastic, pentru marii producători din industria automobilelor.

Depăşeşte-ţi limitele!

Suntem în căutarea următoarelor poziţii importante pentru fabrica noastră:

TEHNICIAN FACILITATI

Responsabilitati:
- Intreprinde orice actiune necesara pentru intretinerea in bune conditii a echipamentelor si instalatiilor care asigura utilitatile fabricii.
- Indeplineste sarcinile primite de la coordonatorul de utilitati in ceea ce priveste conectarea echipamentelor.
- Informeaza despre aparitia oricarui defect sau despre functionarea anormala a echipamentelor si instalatiilor.
- Participa la instalarea / conectarea echipamentelor industriale.
- Participa la activitati de intretinere sau schimbare a echipamentului in zonele de productie.

Cerinte:
- Studii medii tehnice.
- 3 ani experienta in activitati electro-mecanice.
- Limba engleza mediu constitue avantaj.
- Spirit de echipa si flexibilitate.
- Detinerea certificatului de electrician autorizat sau a autorizatiei ISCIR constituie avantaj.

MANIPULANT MAGAZIE

Responsabilitati:
- Descarcarea si depozitarea materialelor,materiei prime, a componentelor si a materialelor indirecte.
- Realizeaza stocarea materialelor conform principiilor FIFO; despachetarea, sortarea si numararea materialelor directe.
- Introduce datele in calculator, numeroteaza si eticheteaza cutiile, scaneaza cutiile si le muta in zona de destinatie.
- Pregateste, depoziteaza si impacheteaza produsele finite.
- Incarca produsele finite in mijloacele de transport.

Cerinte:
- Studii liceale sau scoala profesionala.
- Cunostinte operare calculator – nivel mediu, constituie avantaj

TEHNICIENI INTRETINERE

Responsabilitati
- Identifica nereguli in functionarea masinilor si le izoleaza pana la reparare.
- Repara defectele in mod eficient.
- Realizeaza intretinerea preventiva a echipamentelor la anumite intervale.
- Realizeaza recalibrarea echipamentelor la intervale stabilite.

Cerinte:
- Absolvent al unui liceu tehnic.
- Experienta in domeniul productiei.
- Limba engleza –nivel mediu.
- Abilitati de operare pe calculator.
- Disponibilitate de a lucra in schimburi.

Oferim:
- Salariu atractiv.
- Bonusuri lunare de 20% din salariu.
- Bonuri de masa din prima zi.
- Cresterea salariului se efectueaza pe baza unor criterii obiective si corecte.

Noi oferim:
Oportunităţi reale de dezvoltare a carierei într-un mediu multinaţional.
Pregătire profesională excelentă şi condiţii foarte bune de lucru.
Dacă ceea ce oferim corespunde cu aşteptările tale, depune un curriculum vitae, menţionând codul poziţiei pentru care doreşti să aplici, la sediul firmei **Yazaki Component Technology din Arad**, Zona Industrială Vest, Strada III, nr. 4 - 4A,Tel:0372-577.087; Fax: 0725-577.089 sau la yct_recruiting@yazaki-europe.com.
Numai persoanele selectate vor fi contactate pentru interviu.

(H-121969)

Felicitări (67)

„LA MULȚI ANI"
pentru
KALMAR DOINA VIRGINIA.
Fiica Simona, ginerele Ștefan, nepoții Alex, Nadia, Adriana și Ela.

DRAGOSTE ȘI respect pentru cea mai bună mamă și soacră
KALMAR DOINA-VIRGINIA.
Cu drag, fiul Sorin și nora Ildiko din Paris.

În 25 noiembrie se adaugă un trandafir la frumosul tezaur al vieții tale, iubita mea soție

KALMAR DOINA-VIRGINIA.
Îți doresc sănătate, fericire, bucurie și
LA MULȚI ANI.
Al tău soț, Kalmar Ioji.

Vând ap. 1 cameră (01)

- **Apartament** 1 cameră + dependințe, 60 mp, total renovat, B-dul Decebal, nr. 3 (în spate la Astoria) în curte. Telefon 0741.565.909, 0257/210408.
- **Apartament** 1 cameră bloc apartamente 50 mp etaj I - Micălaca amenajat 33.600 Eu. Telefon 0744.542.931.
- **Apartament** 1 cameră, Vlaicu, etaj 6/8. Telefon 0745.664.567, 0742.057.660.

Cumpăr ap. 1 cameră (02)

- **Apartament** 1 cameră, etaj intermediar. Telefon 0726.777.407, 0357/424811.
- **Apartament, garsonieră**, indiferent etajul, zona, probleme financiare. Telefon 0744.542.931.

Vând ap. 2 camere (03)

- **Apartament 2** camere (Vlaicu, Z-uri), 74 mp, renovat, utilat. Telefon 0749.082.137.
- **Apartament 2** camere, bloc nou finisat. Telefon 0727.836.953.
- **Apartament 2** camere, bloc nou, terminat în noiembrie 2007, zona rezidențială, posibilitate de prim proprietar, înscris în CF, persoană fizică, 0743.109.838.
- **Apartament 2** camere, central, parter, 60 mp, 39.500 euro. Telefon 0748.924.105.
- **Apartament 2** camere, Confecții, etaj 3, 45 mp, semidecomandat, neîmbunătățit. Telefon 0743.077.978.
- **Apartament 2** camere, decomandat, X 4, parter înalt, recent renovat. Telefon 0723.500.888.
- **Apartament 2** camere, decomandate, parter, pe Calea Romanilor, preț 46.500 Euro negociabil, 0741.051.659.
- **Apartament 2** camere, L. Rebreanu, etaj 2, semidecomandat, 46 mp, fără balcon, amenajat total, 54.000 Euro, 0745.961.753.
- **Apartament 2** camere, la Lipova, foarte foarte urgent, la un preț mic. 0730.807.086.
- **Apartament 2** camere, ultracentral. Telefon 0744.762.223, 0720.857.804.
- **Apartament 2** camere, UTA, etaj I, amenajat, mobilat, bloc nou, 43.000 euro. Telefon 0723.199.579.
- **Apartament 2** camere, Vlaicu-Lebăda, etaj I, 38.900 euro. Telefon 0752.514.255.
- **Apartament în** Ineu, 2 camere, mobilat. Informații la 0744.603.714, 0257/322030.

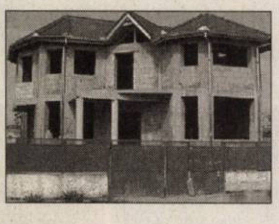
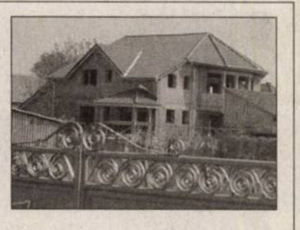

Vilă în roșu, P+ E, 4 dormitoare, 4 băi, 2 livinguri, 1 sufragerie, 1 bucătărie, teren 460 mp, SC 315 mp, toate utilitățile, pretabilă și la minipensiune, Arad, Grădiște, 110.000 Eu. Telefon 0744.517.647.

- **Vând (schimb)** apartament, 2 camere, ultracentral, contra similar, decomandat. Telefon 0740.803.475.

Cumpăr ap. 2 camere (04)

- **Apartament 2** camere, etaj 1-2 sau parter, cu balcon, în Micalaca. Telefon 0726.777.407, 0357/424811.
- **Apartamente** 1-2-3 camere. Plata pe loc!!! Telefon 228411, 0744.849.390.

Vând ap. 3 camere (05)

- **Apartament 3** camere, 1/4 Alfa, stil occidental - ne(mobilat) izolat termic, termopan, balcoane închise etc., rog seriozitate, fără intermediari, plata pe loc. Telefon 0744.180.230.
- **Apartament 3** camere, Alfa, parter 100 mp, decomandat, 49.800 euro. Telefon 0752.514.255.
- **Apartament 3** camere, Vlaicu, et 1/4, 66 mp, îmbunătățit, 50.000 Eu negociabil, fără firme intermediare, seara, 0751.223.806.
- **Apartament ultracentral**, 133 mp, preț 110.000 Euro negociabil. Informații 0741.051.659.
- **Apartament zona** A trei camere, 186 mp, încălzire proprie, 2 balcoane, vedere Mureș, 0722.928.808.
- **Vând (schimb)** apartament 3 camere Vlaicu - Fortuna - etaj 8/10. Telefon 0722.952.840, 0747.065.737.

Vând ap. 4 camere (07)

- **Apartament 4** camere, decomandat, Vlaicu, pe principală, etaj VII/VIII, preț 72.000 Euro, negociabil. Telefon 0357/807105 sau 0745.328.867.

Vând ap. la casă (11)

- **2 apartamente** vecine ultracentrale, în casă. Informații 0740.040.231.

ULTRACENTRAL, ÎN casă cu 1 etaj, vând 2 apartamente, 1 apartament la parter înalt, 4 camere, dependințe, utilități, 110 mp și un apartament la parter, 1 cameră, bucătărie, WC serviciu, 2 garaje în curte, autorizate, 200 mp construibil, la subsol boxă 14 mp, complet amenajată pentru bucătărie de vară, la subsol spațiu 98 mp, parțial amenajat, cu ieșire directă la stradă, vad foarte bun. Informații 0728.951.470 persoană fizică, orele 15-21.

Vând case, vile (13)

- **Casă 2** camere, toate utilitățile 323 mp, 2 anexe. Telefon 0721.208.659, 0357/420191.
- **Casă 3** camere + utilități central singur în curte 125.000 negociabil. Telefon 0357/404151, 0740.783.902.
- **Casă, central**, str. I.L. Caragiale 110.000 euro. Telefon 0744.592.275.
- **Casă cu** 2 nivele 650 mp zonă centrală, 229560, 0749.197.142.
- **Casă din** cărămidă, nouă, 5 camere, 150 mp construiți, singur în curte, 100 mp de curte, preț 75.000 Euro. Telefon 0722.624.706.
- **Casă, două** camere, bucătărie, hol, anexe, curte, bucătărie, baie, 0752.686.877.
- **Casă în** Arad, str. Lipovei nr. 1, 4 camere, bucătărie, baie, pivniță, garaj, posibil mansardă, S.T. casă + teren 610 mp. Telefon 0744.534.953.
- **Casă în** Arad, strada Ogorului. Informații la telefon 0746.493.184 sau 0257/286706, după ora 18.00.

Bloc nou, zona Intim, apartamente la cheie 1-2 camere, parcare subterană. Prețuri începând cu 32.500 euro. Telefon 0747.490.874, 0357/414442.

- **Casă în** Bujac, 3 camere, bucătărie, baie, hol mare, intrare cu mașina, curte față, spate, grădină și anexe. Preț 63.000 Euro, negociabil. Strada Sportului nr. 1. Informații 0723.179.422.
- **Casă în** Bujac, 5 camere, 2 bucătării, 2 băi, garaj, grădină, termotecă, aer condoționat. Telefon 0723.765.726.
- **Casă locuibilă** cu grădină, str. Clopotului nr. 105. 0257/278174, 0741.540.286.
- **Casă mare** Arad - zona UTA. Telefon 0744.120.779, 229930.
- **Casă mare** aranjată în Micălaca. 0722.380.551.
- **Casă mare** cu grădină mare și anexe 0257/384096.
- **Casă mare** din cărămidă, pe colț, renovată, stradă asfaltată, Aradul Nou, 4 camere, bucătărie, 2 holuri, băi, pivniță, garaj, posibilitate mansardă, 550 mp, preț 175.000 Euro, negociabil. 0744.595.025.
- **Casă Micălaca** sau schimb cu apartament 3 camere + diferență. Telefon 0723.666.874.
- **Casă nouă**, din cărămidă porotherm, 150 mp, 100 mp curte, utilități, izolație termică, acoperiș țiglă. Preț 65.000 Euro. Telefon 0722.624.706.
- **Casă nouă**, urgent, în Bujac, str. Libertății nr. 28. Telefon 241541, mobil 0741.692.440.
- **Casă Piața** Sârbească, 142 mp, 3 camere, 2 vecini, nerenovată, preț 38.000 euro. Telefon 0723.013.463, 0788.969.677.
- **Casă urgent**, Bujac, zona Dinamo, str. Ghioceilor nr. 70. Telefon 241541, mobil 0741.692.440.
- **Romanilor, vilă**, lângă Policlinică, 9 Mai, Zrenjanin, 280692, după ora 15.

URGENT CASĂ mare + teren 1.440 mp, eventual schimb la țară până la 20 km. Telefon 0722.247.219.

- **Vând (schimb)** casă mare în Grădiște, str. Petru Rareș, ideal privatizare, eventual 3 camere + diferență. Telefon 276471, 0729.278.227.
- **Vilă 5** camere, 3 băi, garaj, SC 190 mp, ST 400 mp, toate utilitățile. Telefon 0727.982.469.
- **Vilă în** roșu, Grădiște, toate utilitățile, teren aferent, zonă liniștită. Preț 105.000 Euro, 0743.897.696.
- **Vilă nouă** în roșu, zona Gai industrială, 4 camere, bucătărie, sufragerie, 3 băi, garaj, SC 273 mp, ST 554 mp, preț 120.000 Euro. Telefon 0257/252319, 0723.333.579.
- **Vilă nouă**, str. Munteniei, cartier Poltura. Telefon 0744.929.305, 0741.018.181.
- **Vilă nouă**, zona Gai, 4 camere, bucătărie, sufragerie, 3 băi, SC 210 mp, ST 645 mp, toate utilitățile, preț 200.000 Euro, negociabil. Telefon 0257/252319, 0723.333.579.
- **Vilă nouă**, zona UTA, 4 camere, bucătărie, sufragerie, 4 băi, garaj dublu, pivniță, SC 300 mp, ST 426 mp, toate utilitățile, preț 250.000 Euro. Telefon 0257/252319, 0723.333.579.

Vând case la țară (17)

- **2 case** alăturate în Ineu, fiecare cu 3 camere, bucătărie, baie, hol, dependințe, ST 700 mp, 37.000 și 57.000 Euro, negociabil. Telefon 0721.616.634, 0745.523.887.
- **Casă Chișineu** Criș, str. Oituz, nr. 12. Telefon 0751.152.510, 350292.
- **Casă cu** 3 camere, anexe, bucătăria, apă, baie cu WC în comuna Iratoșu nr. 50, 0357/418241, 0752.298.740.
- **Casă** cu grădină în Curtici, str. I. L. Caragiale, nr. 19. Telefon 0740.142.542.
- **Casă în** Ineu, 2 camere, bucătărie, anexe, suprafață construită 58 mp, 1.519 mp, Calea Republicii, 144 bis, 120.000 Euro. Telefon 0747.022.887.
- **Casă în** Peregu Mic, la șosea preț negociabil. Informații telefon 0745.500.840.
- **Casă în** Șepreuș, 3000 mp, în fața casei Islaz, 15.500 Euro. 0751.754.915.
- **Casă la** Adea, 5 km Chișineu-Criș. 0745.974.892, 0748.054.881, 0742.598.532.

Ultimele 2 case de vânzare în microcartier, Grădiște, înșiruite, cărămidă P+1 în suprafața utilă 120 mp, 3 dormitoare, living, sufragerie, bucătărie, birou, 2 băi, 2 holuri, balcon, curte individuală 70 mp, parcare privată, toate utilitățile. Preț 95.000 euro+TVA/casă negociabil. Telefon 0724.383.521.

- **Casă la** Felnac, la 15 km de Arad, suprafața terenului este de 1.500 mp, front stradal de 20 ml. Telefon 0744.708.333.
- **Casă la** Pecica. Telefon 0742.194.236.
- **Casă mare** în Barațca, cu teren de 5000 mp, ideal și pentru privatizare, casă mare pe colț, la șoseaua principală între Păuliș și Lipova, 4 camere mobilate, baie, apă de la oraș și fântână în curte, grădină cu pomi fructiferi, multe anexe gospodărești. Preț informativ 120.000 Euro. Informații la telefon 0257/274072.
- **Casă nouă** ieftin în Chișineu-Criș. Telefon 0745.144.123.
- **Casă nouă**, localitatea Voivodeni, șoseaua Ineu-Moneasa. Telefon 514413, 0730.101.318.
- **Casă sat** Julița, Valea Mureșului, lângă pădure și pârâu, 8.500 euro. 0724.490.244.
- **Casă și** loc de casă. Preț 40.000 Euro, în Zădăreni. Telefon 0730.169.338.
- **Casă Socodor** 608 cu baie și grădină și teren intravilan în Chișineu-Criș Pădureni, 2.174 mp. Telefon 0747.414.786.

CASĂ ZERIND nr. 139, ideal privatizare, central, la șoseaua Arad-Oradea, 1.000 mp. Telefon 0729.456.699.

- **Case și** terenuri la Bătania, Ungaria, la preț bun, 0724.590.747, 0744.522.034, 0722.714.995.
- **Casă, tot** confortul, 2.000 mp, două fronturi, localitatea Miniș, 90.000 Euro, negociabil. Telefon 0724.530.784, 0728.321.943.
- **Două case** la Adea cu 2.800 mp fiecare. 0745.974.892, 0742.598.532.
- **În Ghiroc**, șosea parte deal P.E.M. 7 camere, încălzire centrală preț negociabil. Telefon 461767, 0745.862.758.
- **Loc de** casă cu grădina 1.700 mp în localitatea Olari nr. 243. Telefon 377113.
- **Săvârșin, vilă** P+M, 2 băi, încălzire centrală, finisări moderne, 0744.206.556.

Cumpăr garsoniere (20)

- **Garsonieră, exclus** Vlaicu. Telefon 0726.777.407, 0357/424811.

Vând terenuri (21)

- **0,5** locuri, 413 mp, 18,3/22,5, cu utilități, acceptăm variante, 0765.257.753.
- **2 ha** pământ la Mândruloc. 0720.679.836.
- **2 locuri** de casă ST 1.365 mp, două fronturi stradale 15/17 m. Telefon 0257/286810.
- **4-10** ha la șosea, aproape de Nădlac, persoană fizică, 0722.257.409.
- **4,5** Ha pădure, zona Nadăș, lângă apă și curent electric. Telefon 0257/372451, 0740.504.404.
- **9 ha** pădure, în Săvârșin. Telefon 0740.803.475 și 310996.
- **900 mp** teren pentru casă în Vladimirescu. Telefon 0743.008.434.
- **Arieșeni, teren** construcție cabană, zonă deosebită, utilități, certificat urbanism, eventual schimb. Telefon 0722.257.409.
- **Casă veche** cu grădină mare, Adea nr. 31. Telefon: 0723.563.775, 0749.193.469.
- **Loc casă** 1.280 mp, localitatea Zimand-Cuz, toate utilitățile. Telefon 517549.
- **Loc de** casă 1440 mp, toate utilitățile în fața porții. Preț negociabil. Telefon 0728.210.057.
- **Loc de** casă în Pecica suprafața 1.500 mp, central, apă, canal, gaz. Telefon 0740.080.878.
- **Loc de** casă, zonă construibilă, 1500 mp, FS 30 ml, Grădiște. Telefon 286546, 0765.271.243.
- **Teren 1,5** ha, FS 56,61 ml, vis-a-vis de Piața auto (Vlaicu). Telefon 0744.828.934.
- **Teren 2**.300 mp în Pecica pe DN Arad-Nădlac. Telefon 0740.080.878.
- **Teren agricol**, zona Pecica - Turnu, 2,5 ha. Telefon 0744.568.858.
- **Teren arabil**, 10 ha, zona Gai - Iratoș, 3.500 Euro/ha. Telefon 0728.129.650.
- **Teren intravilan** 40.000 mp în Aradul Nou (colonie). Informații telefon 0728.010.336.
- **Teren intravilan**, comuna Iratoșu, 1500 mp, 7 Euro/mp, negociabil, 0257/454097, 0745.568.955.
- **Teren intravilan** în Miniș. 0723.572.708, 0724.110.882.
- **Teren între** Arad și Șofronea pentru parcare lângă parcarea Filip. Telefon 0742.470.984.
- **Teren, loc** de casă în Călugăreni, Zădăreni. Telefon 0744.315.889.
- **Urgent loc** de casă în Gai. Detalii telefon 0741.595.101.
- **Urgent loc** de casă, Macea, 19 km de Arad, 1.310 mp, FS 25 m, 11.500 Eu negociabil. Telefon 0747.142.419.

Cumpăr terenuri (22)

TEREN AGRICOL. Telefon 0744.359.024 sau 0257/280234.

Vând locuri de veci (23)

- **Loc de** veci, la Eternitatea. Telefon 0357/801083.

Vând spații comerciale (25)

DORESC COLABARARE (închiriere) cu firmă de pariuri sportive, casă de schimb valutar etc., variante în zona Micălaca 500, eu posed spațiu cu bar. Telefon 0740.329.688, 0357/426717.

ÎN SECUSIGIU 560, FERMĂ ANIMALE, BRUTĂRIE, MOARĂ. Telefon 0722.613.132.

SEDIU FIRMĂ central 130 mp birouri, 300 mp parcare, 320.000 Eu negociabil sau închiriez 1.500 Eu/lună. Informații 0741.051.659.

SPAȚIU COMERCIAL cu TEREN, total 540 mp, persoană fizică, Calea Victoriei, nr. 7. Telefon 0744.568.881.

SPAȚIU COMERCIAL în zona UTA, vizavi de biserica ortodoxă, lângă restaurantul Ornela (la Aurel), 100 mp, super elegant, 0740.289.544.

Vând alte imobile (27)

- **Vând imobil** parter + etaj 800 mp ideal sediu firmă, bloc apartamente, motel. Telefon 0740.212.750.

Imobile chirii (29)

- **Iau în** gazdă două eleve studente, central. Telefon 284986, 254525.
- **Închiriez 2** apartamente, stradal Mărășești 31, pentru birouri, cabinete, activități notariale, mică publicitate. Telefon 0741.977.612.
- **Închiriez 2** camere, amenajat, utilat, mobilat, 200 Euro/lună. Telefon 0727.982.469.
- **Închiriez 3** camere, mobilat, utilat lux, 400 Euro/lună. Telefon 0727.982.469.
- **Închiriez apartament** 1 cameră 40 mp ultracentral mobilat - dotat. Telefon 0765.365.717.
- **Închiriez apartament** 2 camere, central, mobilat, utilat. Telefon 212099, 0744.828.934.
- **Închiriez apartament** 2 camere, mobilat, Micălaca, zona 300. Telefon 0726.316.560, 150 Eu/lună.
- **Închiriez apartament** 2 camere mobilat zona Intim. Telefon 0740.864.664, 0724.304.190.
- **Închiriez apartament** 3 camere, parter, nemobilat, zona Miorița, posibilitate pe perioadă îndelungată. Telefon 0744.475.195.
- **Închiriez apartament** 50 mp, FS 8 mp și apartament (etaj 50 mp + mansardă 30 mp) în Vlaicu, vad comercial. Telefon 0723.681.368.
- **Închiriez apartament** central, în Arad, mobilat, utilat, liber. Telefon 0744.315.889.
- **Închiriez apartament** ultracentral, 3 camere, mobilat și utilat. Telefon 0723.828.937, 0742.087.373.
- **Închiriez cameră** (fostul Bloc Aris), (baie + wc comun), 50 Eu/lună + wc separat. Telefon 0726.232.001, 0357/419469 seara.
- **Închiriez casă** 3 camere, bucătărie, baie, nemobilată, tot confortul, în Grădiște, pe Zărandului. Informații la 0720.541.871.
- **Închiriez două** case în Arad, Micălaca una cu 2 camere și una cu 4 camere, numai pe termen lung. Telefon 0744.534.953.
- **Închiriez garsonieră**, bloc nou pe Căpitan Ignat, cameră mare, bucătărie, inclusă în cameră, baie cu vană, mobilat nou, 100 Eu + 100 avans. Telefon 0257/349822, 0720.847.656, 0724.437.080.
- **Închiriez garsonieră** central mobilată și utilată totul nou. Telefon 0729.256.151.
- **Închiriez garsonieră**, confort I, mobilată, utilată, 150 Euro/lună. Telefon 0727.982.469.
- **Închiriez sau** vând grajd cu depozit de furaje în suprafață de 5000 mp + 2 hectare teren arabil, situat în comuna Iratoșu, județul Arad, închiriem și pentru depozit sau orice altă activitate. Telefon 0745.903.259.
- **Ofer spre** închiriere apartament 3 camere, complet utilat, cu garaj, str. Prapорgescu, zona Polivalentă. 0744.397.312.
- **Ofer spre** închiriere apartament 3 camere, mobilat și utilat, Pizza 5 Colțuri, Vlaicu, amenajat modern. Preț 250 Euro pe lună + garanție. Informații telefon 0747.051.843.
- **Ofre spre** închiriere apartament 1 cameră Prapоrgescu (malul Mureșului), panoramă deosebită, tot confortul, preț 600 RON. Telefon 0746.101.418.

Imobile schimb (30)

- **Schimb (vând)** casă cu 3 camere în Peregu Mic cu apartament 1 cameră, confort I în Arad. Informații telefon 0720.304.019.

Chirii spații comerciale (88)

ACUM ÎNCHIRIEZ DEPOZITE și LINIE ferată pentru încărcare descărcare, 0724.383.521.

CAUT DE închiriat SPAȚIU Central sau ultracentral, 30-120 mp. Telefon 0357/424530, 0752.754.138.

ÎNCHIRIEZ SPAȚIU, 85 mp, pe șosea principală. Telefon 0741.003.037.

ÎNCHIRIEZ SPAȚIU pentru SCAUN COAFURĂ și MANICHIURĂ. Telefon 0745.632.533.

Predau CONTRACT DE ÎNCHIRIERE stand Jackson cu 2 camere frig. Informații telefon 0722.450.595.

SPAȚIU COMERCIAL, 71 mp, Micălaca, 500 parc. 0742.969.464.

Auto românești (36)

- **Vând ARO** 244, 1.500 euro. 0724.490.244.
- **Vând Aro** 264, an 2000 cu motor Toyota Diesel din fabrică. 0742.903.147, ieftin.
- **Vând ARO** 320 D camionetă, motor Brașov, acte la zi, ieftin. 0742.903.147.
- **Vând Dacia** 1300 din 1983, 1.300 lei. Telefon 0357/410547.
- **Vând Dacia** 1300, VT 2009, stare foarte bună și remorcă fără acte, 800 Euro, 0748.329.331.
- **Vând Dacia** 1310, 96, în stare bună, 1.350 Euro negociabil. Telefon 0357/423650.
- **Vând Dacia** 1310, an 1990, CIV, VT 2008, motor francez, 100.000 km, argintie, 1.000 Euro, negociabil. Telefon 0357/809707, 0752.099.281.
- **Vând Dacia** 1310, an fabricație 1990, 1.100 Euro. Telefon 531376, Șiria.
- **Vând Dacia** 1310, pentru piese schimb. Telefon 0724.276.303.
- **Vând Dacia** 1310, tip CN, an fabricație 1988, recarosată în 2000. Telefon 0728.046.133 sau 0357/417066, după ora 16.
- **Vând Dacia** Papuc, 2 locuri, din 1997. Telefon 273532.
- **Vând Dacia** Solenza 2004, galbenă, servo, airbag, stare perfectă, preț 3.700 Eu, negociabil. Telefon 0746.498.537.
- **Vând Dacia** Solenza Scala, an octombrie 2003 full option, 31.000 km. Telefon 0724.219.343.
- **Vând două** dacii. Informații telefon 0747.159.219, 348022.
- **Vând Logan** Diesel, 2006, 23.000 km, în garanție. Telefon 0752.709.871.

AMBIENT
Bermo Group

48 de apartamente
premium
zona Subcetate

www.bermo.ro

0257 228 565
0731 144 144

Bermo Group

(H-122593)

urbanna
SERVICII IMOBILIARE

mureș 300
COMPLEX REZIDENȚIAL

Micălaca, zona 300, bd. N. Titulescu
2 blocuri noi, 76 de apartamente
una, două și trei camere
suprafațe de până la 232 m²

0748 123 454
0748 123 455
0257 338 366
www.urbanna.ro

(H-115361)

• SUPER OFERTĂ •
S.C. CENTRAL S.A. ARAD
Str. Horia nr. 8

Vinde:
• MOBILĂ HOTEL PENTRU 18 CAMERE
• MOBILĂ PENTRU 2 APARTAMENTE
- Stare excepțională -
- Prețuri atractive -
Informații la sediul societății
sau telefon 0257/256.543.

(H-122955)

Best Mobila
Best-Mobila CONFORT DESIGN

ACUM ȘI ÎN RATE

biblioteca KARO

biblioteca MAGNUM

Mobila pentru toate gusturile, moderna sau clasica,
la cele mai mici preturi!

biblioteca MATRIX

bucataria VENEZIA
se vinde pe elemente

Str. Poetului nr. 1/C, Tel: 0357.800.890.

CV-urile se trimit
la info@netinfocenter.ro
sau tel. 0357 / 101 130.

NETINFOCENTER.RO

Firmă de telemarketing
caută
AGENȚI VÂNZĂRI, MANAGERI,
PERSONAL TELEMARKETING
Posibilitatea unui câștig bun!
Cerințe cunoștințe de calculator, bune abiltăți de comunicare, spirit de echipă, cunoașterea limbii maghiare.

S.C. ARCOOM SCM
Firmă producătoare de confecții pentru femei

ANGAJEAZĂ:

30 de CONFECȚIONERE
pentru sediile din Arad, str. Cloșca nr. 8; Calea A. Vlaicu, Bl. Z 28 și Curtici, str. Cloșca nr. 20

OFERIM:
- lucrul într-un schimb
- salarizare atractivă
- primă lunară de prezență de 10%
- tichete de masă
- decontarea transportului urban și interurban
- aprecierea și recunoașterea valorii individuale
- secții dotate cu încălzire proprie și instalație de aer condiționat

ÎNCHIRIAZĂ:
• 189 mp spațiu comercial în str. Banu Mărăcine 26, sc. C, parter
• 150 mp hală în str. Eftimie Murgu FN (cu încălzire pe gaz)
• 75 mp birouri în str. Eftimie Murgu FN (cu încălzire pe gaz)
• 537 mp magazie în str. Eftimie Murgu FN (fără încălzire)

Informații la sediul societății din Arad, str. Cloșca nr. 8, la tel. 256.919; 0728/873.633; 255.889.

(H-120836)

MAYER PRODIMPEX-COM SRL
Arad, Str. Liviu Rebreanu nr. 54
www.mayerprod.ro

253589
SALAMANDER
Tamplarie PVC

Profile
executate
EXCLUSIV
ÎN GERMANIA!!!
0724 332 085

Rulouri din PVC sau Aluminiu,
Jaluzele Textile sau Aluminiu,
Plase contra insectelor,
www.mayerprod.ro

(H-120438)

Publicitate
eficientă în
ADEVĂRUL
Cotidian Independent Arad
cel mai citit
ziar
județean!

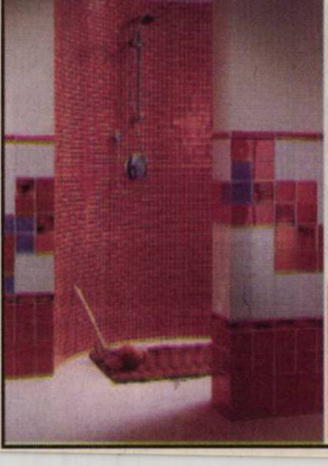

PIASTRELLE
Pasiune pentru detaliu
NOU!
S-a deschis show-room-ul din P-ța UTA
str. Calea A. Vlaicu nr. 45-55
tel: 0357/431.727

Vă așteptăm la magazinele noastre din ARAD:
Calea Romanilor 26 B Tel.: 0257/287.630
Calea Radnei 198-200 Tel.: 0257/369.133

(H-87800)

SC ERGAD TECHNOLOGY SRL
firma cu capital integral italian care activeaza in domeniul electronic
angajeaza:
OPERATORI - PROGRAMATORI
pentru masina de plantat SMT

Se ofera:
- pachet salariu in functie de aptitudini
- transport gratuit
- tichete de masa
- pregatire profesionala in conditii foarte bune de lucru

Trimiteti CV pe adresa:
SC ERGAD TECHNOLOGY SRL Arad, str.Padurii, nr.24, Tel: 0257.206.247 sau fax 0257.306.194 sau pe e-mail: otilia.dimeny@gread.it

(H-121595)

Decese (75)

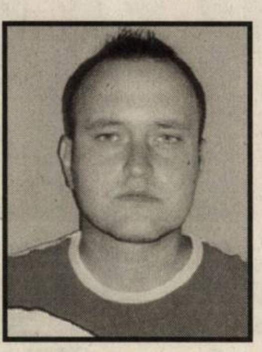

Copleşiţi de durere, familiile Mărculescu şi Popa anunţă dispariţia fulgerătoare într-un cumplit accident,

la numai 27 de ani a fiului şi fratelui

ALIN DORIN MĂRCULESCU,

din Lipova.

Corpul neînsufleţit va fi depus la Casa Armatei din Lipova. Înmormântarea va avea loc, astăzi, 23 noiembrie 2007, ora 13 la Biserica Ortodoxă Lipova. Dumnezeu să îl odihnească în pace şi linişte!

Familia îndoliată

Cu adâncă tristeţe în suflet anunţăm încetarea din viaţă a

dr. SCHMIDT IOSIF,

cel care a fost soţ, fiu, tată, frate şi unchi iubit. Cei care doresc să îl conducă pe ultimul drum vor veni astăzi, 23 noiembrie 2007, ora 14.00 la Cimitirul Eternitatea.

Familia îndoliată

Cu adâncă durere în suflet anunţăm încetarea din viaţă a iubitului nostru soţ, tată, frate, unchi

ing. SEBARCHIEVICI ROMAN.

Înmormântarea va avea loc sâmbătă, 24 noiembrie 2007, ora 14, la Cimitirul Eternitatea. Odihnească-se în pace!

Familiile îndoliate

Cu durere în suflet anunţ decesul soţului meu drag,

MORODAN SIMION.

Înmormântarea va avea loc sâmbătă, 24 noiembrie 2007, la ora 14, de la Capela Cimitirului Pomenirea.

Soţia Viorica îndurerată

A decedat la vârsta de 82 ani scumpa noastră mamă, soacră, bunică şi străbunică

TULCAN MARIA,

născută STOIA.

Dumnezeu să o odihnească în pace!

Fiica Neli, ginerele Petrică, nepotul Lucian cu familia

Cu durere în suflet anunţ încetarea din viaţă a dulcei mele mame

TULCAN MARIA.

Dumnezeu s-o odihnească şi să ne ajute să ne vedem în veşnicie! Înmormântarea va avea loc sâmbătă, 24.11.2007, ora 14.00, la Capela Cimitirului din Grădişte.

Fiica Voichiţa şi nepoata Dora

Condoleanţe (110)

Cu sufletele îndurerate ne vom aminti mereu de ziua de 21 noiembrie 2007, când au trecut în neființă colega noastră

OANA BIROU şi soţul ei NICU BIROU.

Agenţia BRD Lipova

Lacrimi şi durere nemărginită la moartea fiicei noastre

BIROU OANA CLAUDIA

şi a ginerelui

BIROU NICUŞOR DUMITRU.

Sper să ne revedem la marea de cristal!

Mama, tata, fratele şi fiul Fabian, familia Grozi

O lacrimă, o floare, un ultim omagiu a celor care au fost prietenii noştrii familia

BIROU OANA şi NICU.

Din partea foştilor colegi de la SC Sireda Company SRL

Nesfârşită durere la moartea nepoatei noastre

BIROU OANA CLAUDIA

şi a soţului

BIROU NICUŞOR DUMITRU

din partea mătuşii Mariana şi unchiului Sandu Preotu

O parte din sufletul nostru a plecat o dată cu cei care au fost prietenii noştrii

OANA şi NICU BIROU.

Dumnezeu să-i odihnească în linişte şi pace!

Familia Marcu Amalia şi Nelu

Suntem alături de familia Birou la marea durere pricinuită de decesul fiului

NICU cu soţia OANA

într-un tragic accident.

Familiile Barth şi Boată

Suntem alături de familia Birou Dumitru din Lipova în greaua încercare pricinuită de tragica dispariţie a fiului şi a norei.

Familia Boată şi Viski

O parte din sufletul nostru a plecat odată cu cei care au fost

OANA şi NICU BIROU.

Dumnezeu să-i odihnească!

Mătuşa, unchiul, verişorii şi nepoţii familia Geltz din Germania

---

Aducem un pios omagiu celor care au fost

OANA şi NICU BIROU.

Din partea colegilor de curs BRD-Express, Bucureşti august-septembrie 2007

Regretăm profund trecerea în nefiinţă a fostei noastre colege

NICOLAE (BIROU) OANA,

şi vom rămâne alături de familie.

Sincere condoleanţe din partea studenţilor absolvenţi a specializării Psihopedagogie Specială

Suntem alături de finii noştri Ileana şi Dorel în această mare durere pricinuită de moartea fulgerătoare a fiului lor

ALIN MĂRCULESCU.

Dumnezeu să-l odihnească în pace!

Naşii Petru şi Vioara

Suntem alături de prietenii noştri Dorel şi Ileana, în marea durere pricinuită de trecerea în nefiinţă a fiului lor,

ALIN MĂRCULESCU,

a cărui amintire va rămâne veşnic în sufletele noastre.

Familiile Stoinescu şi Constantinescu din Lipova

Suntem alături de familia Mărculescu Dorel din Lipova la marea pierdere suferită prin dispariţia fulgerătoare a fiului lor,

ALIN.

Dumnezeu să-l odihnească în pace!

Colectivul casei fam. Lipova

Suntem alături de familia Mărculescu în marea durere pricinuită de moartea fiului drag

ALIN MĂRCULESCU.

Sincere condoleanţe!

Familia Risti Dorel şi Marcu Nelu

Servicii funerare

IN MEMORIAM „KUKI"

SERVICII FUNERARE COMPLETE

Str. M. Eminescu nr. 4 ÎN CURTE

Tel.: 211.929 - 0723.343.964 0357.801.644

NON STOP !

OFERA

SICRIE
ACCESORII FUNERARE
TOALETAT-ÎMBĂLSĂMAT
CAPELA DEMIAN
CAPAC SICRIU FRIGORIFIC
INCINERĂRI

GRATUIT

TRANSPORTUL sicriului la domiciliu în Arad

REDUCERE 20 %

la sicriu clienţilor care fac toate serviciile cu firma.

TRANSPORT intern şi internaţional

RO STYL COMPANY

SERVICII FUNERARE

deschis şi noaptea
Str. Eminescu nr. 22
(lângă Poştă)
tel. 21.44.22, 0744.690.121

TOTUL ESTE NEGOCIABIL

- gratuit capac frigorific

- gratuit cruce lemn

- gratuit transport sicriu la domiciliul în Arad

SICRIE DE LA 150 LEI

TRANSPORT INTERN ŞI EXTERN

PLATA DUPĂ ÎNMORMÂNTARE

Suntem alături de finii noştri Ileana şi Dorel în greaua pierdere a fiului

ALIN.

Sincere condoleanţe şi un ultim omagiu!

Familia Fechete, Grigore, Dadiana şi Lavinia

Împărtăşim durerea nemărginită a familiei Mărculescu la tragica despărţire de iubitul lor fiu

ALIN.

Familia Păcurari

Suntem profund îndureraţi de moartea fulgerătoare a lui

ALIN

şi transmitem sincere condoleanţe familiei Mărculescu.

Familia Rodica şi Vasile Seichei

Cu adâncă durere în suflet, **colectivul SC Proiect Arad** a aflat ştirea trecerii în nefiinţă a celui care a fost

ing. SEBARCHIEVICI ROMULUS,

tată, soţ, coleg şi prieten mult apreciat şi simpatizat de cei în mijlocul cărora şi-a petrecut viaţa. Amintirea sa va rămâne vie în viaţa şi istoria societăţii noastre. Sincere condoleanţe şi aleasă compasiune familiei crunt lovită de această tragedie. Dumnezeu să-l odihnească în pace!

Împărtăşim durerea colegei noastre Sanda Şiclovan, acum, când se desparte pentru totdeauna de soţul ei preaiubit. Dumnezeu să-l odihnească în pace!

Colectivul Biroului Proiectări SC CET Arad

Sincere condoleanţe familiei Ianc Marian la decesul fiicei dragi. Dumnezeu să o odihnească!

Colectivul S.P.F. Turnu

Suntem alături de colegul nostru IANC MARIAN în greaua încercare pricinuită de decesul fiicei dragi.

Colegii din tura 4 - S.P.F. Turnu

Sincere condoleanţe doamnei Răuţ-Băbuţă Paraschiva la decesul mamei dragi. Dumnezeu să o odihnească!

Colectivul turei 4 din cadrul S.P.F. Turnu

Suntem alături de doamna Răuţ-Băbuţă Paraschiva în greaua încercare pricinuită de decesul mamei dragi.

Colectivul S.P.F. Turnu

Suntem alături de familia Răuţ-Băbuţă în greaua încercare pricinuită de decesul mamei dragi. Dumnezeu să o odihnească în pace!

Familia Ristin din Arad

Colectivul Inspectoratului Judeţean al Poliţiei de Frontieră Arad este alături de doamna Răuţ-Băbuţa Paraschiva în marea durere pricinuită de pierderea mamei sale. Sincere condoleanţe!

Anunţurile de deces se publică GRATUIT!

Suntem cu sufletele alături de doamna dr. Schmidt, în aceste clipe grele pricinite de decesul soţului

dr. SCHMIDT IOSIF,

medic renumit,

cu un suflet ales şi o mare aplecare profesională şi umană la suferinţele aproapelui. Cu tristeţe ne luăm rămas bun de la şeful nostru, rugându-ne: Dumnezeu să vă odihnească în pace! Sincere condoleanţe familiei.

Cu adâncă durere în suflete, colectivul Cabinetului de fizioterapie şi recuperare medicală - dr. Schmidt

---

Suntem alături de colega noastră Carmen Schmidt în aceste clipe grele pricinuite de trecerea în nefiinţă a tatălui drag. Sincere condoleanţe familiei îndoliate!

Departamentul Gestiune Portofoliu Sif Banat Crişan

Transmitem sincere condoleanţe şi suntem alături de colega noastră Carmen Schmidt în marea durere pricinuită de pierderea tatălui. Dumnezeu să-l odihnească în pace!

Colegii de la Sif Banat Crişana

Cu adâncă durere în suflet anunţ încetarea din viaţă a

dr. SCHMIDT IOSIF.

Din partea doamnei Groza Maria Ana din Moneasa

Cu părere de rău, un ultim omagiu celui care a fost

dr. SCHMIDT IOSIF.

Din partea colectivului SC Eviconsult Serv SRL

Pios omagiu memoriei prietenului meu

dr. veterinar DUMITRU TOMUŢĂ.

Morovan şi fiica prof. Morovan Monica Viorica

Suntem alături de colega noastră Bubulici Dorina în momentele grele pricinuite de decesul tatălui drag.

Colectivul de cadre didactice de la Şcoala Generală Nicolae Bălcescu Arad

---

Suntem alături de colega noastră Şiclovan Sanda, în momentele grele prin care trece la despărţirea de soţul său drag.

Un ultim omagiu din partea colegilor de la CET - Calea Iuliu Maniu

---

Un ultim omagiu lui

MORODAN SIMION.

Din partea fratelui Vali cu familia, şi a nepoţilor Gornic cu familiile lor

---

Un ultim omagiu lui

MORODAN SIMION.

Din partea surorii Gornic Elena

Preluarea anunţurilor pentru următoarea zi se face până la ora 16,00.

Mulţumim tuturor celor care au participat la funeraliile celui care a fost un soţ iubitor, un tată model, un socru deosebit,

PĂCURAR GHEORGHE,

din Gai.

Soţia Iuliana, fiica Lucia, ginerele Tavi

Mulţumim din suflet rudelor, finilor noştri, vecinilor, tuturor cunoştinţelor, studenţilor teologi, preoţilor de la Biserica Ortodoxă Şega II şi îndeosebi preotului Gligor Gheorghe împreună cu credincioşii de la Biserica Ortodoxă din cartierul Sânicolau Mic, care au fost alături de noi, în clipele grele pricinuite de pierderea scumpului nostru tată, socru şi bunic

CORÂCI NICOLAE,

din Arad.

Familia Corâci îndoliată

Comemorări (76)

Cu adâncă tristeţe în suflet, anunţăm că se împlinesc şase luni de la trecerea în nefiinţă a celei care a fost scumpa noastră soţie, mamă şi fiică,

MARINCA MIHAELA

(născută HĂLMĂGEAN).

Dumnezeu să o odihnească! Slujba de pomenire va avea loc duminică, 25.11.2007, ora 12.00, la Biserica Ortodoxă din Micălaca, str. Renaşterii, nr. 11.

Familia, veşnic îndurerată

IMARE + FOTO MARE (1)

Tristă şi amară va rămâne pentru totdeauna ziua de 28 noiembrie, când ne-a părăsit unicul fiu şi nepot

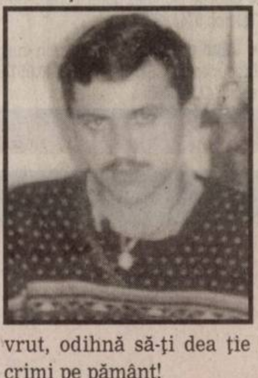

DRAGHIŞA PETCOV,

19.06.1973 - 28.11.1995.

Timpul a trecut, o rană-n suflet ne-ai lăsat când cu 12 ani în urmă

DRAGHIŞA

de la cei dragi ai plecat. Noi te-am iubit, şi mulţi ani te-am dorit. Dumnezeu aşa a vrut, odihnă să-ţi dea ţie Raiul, Cerul sfânt, nouă lacrimi pe pământ!

Ai tăi părinţi pe veci în lacrimi scăldaţi: mama Checa, tata Mişa, bunica Rujiţa din Arad

---

IMEDIU + FOTO MARE (2)

Grea ţi-e viaţa surioara mea, negre ţi-s zilele, cu tine sufăr şi eu de când am pierdut pe nepoţelul meu

DRAGHIŞA.

Of, Doamne, ce trist a fost când în urmă cu 12 ani în faţa mea te-ai stins. Adio, nepoţelul meu cel drag! Ne-om revedea-n cer.

Unchiul Ghiuriţa din Arad

Se împlinesc 6 ani pe 24 noiembrie 2007 de la trista despărţire de soţul meu

NAGY GHEORGHE.

Dumnezeu să-l odihnească în pace!

Soţia Leana

100.000 de cititori citesc anunțul tău!

SUNTEM EXPERȚI ÎN PIAȚA AUTO!
bestauto.ro

Auto străine (37)

• **Vând autoturism** VW Passat, an 2005, motor 2.0 FSI, 54.000 km, culoare albastru ocean. Preț 14.700+TVA. Telefon 0727.377.620.

• **Vând BMW** 320 Touring, 2004, Euro 4, 150 CP, 6 viteze, piele, navigație etc., full option, se oferă factură, se poate deduce TVA. Informații telefon 0723.513.102.

• **Vând Daewo**, Matiz model SE, an 2003, condiționat, albastru metalizat, întreținut, preț negociabil. Telefon 0722.397.193.

• **Vând Ford** Focus limuzină, an 2001, Euro 4, recent adus, preț negociabil. Telefon 0744.632.038, 0744.900.844.

• **Vând Ford** KA 1,3i, 2000, aer condiționat, geamuri electrice, ABS, înmatriculat, 50.500 km. Telefon 0722.327.526.

• **Vând, Golf** IV, TDI 1900, climă, culoare perlă etc, acte la zi, km 112.000 reali, preț 9.000 Euro negociabil. Telefon 0747.272.771.

• **Vând Hyundai** Tucson, 2,0, benzină, nou, 2.500 km, cu îmbunătățiri, auriu, preț avantajos, 17.800 euro. Telefon 0751.043.083.

• **Vând KIA** Pride 98, motor 1400 cmc, servodirecție, airbag, geamuri electrice, stare bună. Preț informativ 1.700 Euro. Telefon 0740.081.402.

• **Vând Mercedes** 124 D, 2.000 cmc, an 90, negru metalizat, bandouri late etc., PF preț negociabil. Telefon 0743.232.266.

VÂND NISSAN
Primera, an 2004, benzină, 1600 cmc, 116 CP, consum mediu 6 l, excepțional, preț 10.900 Euro, negociabil, 0744.796.521, 0722.213.067.

• **Vând Opel** Astra 1,6 benzină, 105 CP, an 2002, 82.000 km reali, tuning, foarte frumoasă, înmatriculată, preț 8.450 Eu, negociabil. Telefon 0722.160.873 între orele 11-20.

• **Vând Opel** Astra TDI, an 2003, bleumarin, full extrase, 8.700 euro. Telefon 0744.680.777., zilnic după ora 10.00.

• **Vând Opel** Cadett, an 91, dotări, stare foarte bună, preț 3.500 Euro. Telefon 0749.096.746.

• **Vând Opel** Vectra B, neînmatriculat, an 1996, 1,8 16 V, benzină, 2.900 Eu, și Audi 100 înmatriculat, an 1980, motorină, 1.200 Eu. Informații telefon 0788.787.078, 0744.630.192.

• **Vând Peugeot** 206 1,4i, stare excepțională, an 2006, 5.200 km, multe extrase, culoare roșu, 8.550 Euro. 0724.872.567 sau 0753.817.201.

• **Vând Peugeot** 206 Tuning, negru metalizat, la un preț mic sau cumpăr talon. 0749.366.289.

• **Vând Peugeot** 504 Diesel, an 1990, izotermă, 600 euro. 0742.903.147.

• **Vând Renault** Clio 2003, motorină, alarmă, preț 5.750 euro. Telefon 0740.212.747.

• **Vând Renault** Kangoo, 1,5 Diesel, an 2003, 5.900 euro. Telefon 0744.592.275.

• **Vând Skoda** Fabia 2003 climă Euro 4 înmatriculată 6.700 Eu. Telefon 0727.590.038.

• **Vând Skoda** Favorit, stare foarte bună, 2.200 euro, negociabil. 0723.538.172, 0744.260.205.

• **Vând urgent** BMW 520 I, an 2000, 150 CP, stare excepțională, 8.500 Euro. Telefon 0744.635.418.

• **Vând urgent** BMW 524 TD, 1990, numere Austria. Telefon 0749.488.409.

VÂND URGENT
Ford Escort Combi, 1995, 1,6 benzină, 140.000 km. Preț 3.000 Euro. Telefon 0722.488.032.

• **Vând urgent** Ford Scorpio, motor 2.000 cmc, închidere centralizată, geamuri electrice, culoare albastru metalizat, spoiler, preț 2.500 euro. Telefon 0729.074.394.

• **Vând Volkswagen** Tuăreg, stare perfectă. 0722.380.551.

• **Vând VW** Bora an 2001 gri metalizat, AC, ETP, ASR, ABS, navi, preț 9.000 Eu, negociabil, 0744.900.201.

• **Vând VW** Golf IV TDI, 1,9, 2001, full și Piaggio SI, preț negociabil. Telefon 0257/286651, 0741.535.525.

• **Vând VW** Pasat Combi, 131 CP, an 2003, preț, 10.700 euro, negociabil 120.000 km reali. Vând Suzuki Ignis 1.300 benzină, an 2005, 12.000 km reali, preț 6.650 euro. 0740.252.877.

• **Vând VW Passat 1,9 TDI Limuzină, fabricație 2006, negru metal, dublu climatronic, 12 airbag, ABS, ESP, geamuri, oglinzi, faruri electrice, jante aluminiu, radio CD, km 51.000, înmatriculat recent, preț 16.900 Euro. Telefon 0740.120.741, 0722.706.535.**

Camioane, remorci (39)

• **Vând autospecială** Roman (micuța americană), 1992, înmatriculată. Telefon 0740.460.373.

• **Vând camion**, frumos, american, an 1995, cu prelată caroserie aliminiu, cauciucuri noi, fără motor. 0752.903.147, ieftin.

• **Vând remorcă** tip Salonta, 500 kg, cu înălțătoare, drujbă Husqvarna 346, motocositoare STIHL cu ham. Telefon 0745.614.771.

Utilaje, unelte, industriale și agricole (40)

• **Cumpăr excavator** fabricat după 2000. Telefon 0745.633.014.

• **Vând tractor** românesc, 550 CP, 445, stare foarte bună, adus import. Telefon 0744.552.140.

• **Vând tractor** U 445 cu cozoroc cu plug și freză, an fabricație 2005 în stare pefectă + remorcă de 5 tone preț negociabil + Dacia 1304 papuc, an fabricație 1998 stare perfectă, preț negociabil, 0740.161.249.

• **Vând tractor** U 550 și U 650, plug și cultivator. Telefon 0752.219.080.

• **Vând tractor** U 650 înmatriculat, semănătoare păioase, instalație de ierbicidat și împrăștiat îngrășăminte. Telefon 0745.638.004.

• **Vând tractor** U650, an fabricație 1995, stare excepțională după reparație capitală, negociabil. Telefon 0745.321.860.

• **Vând utilaje** agricole, preț negociabil. Informații telefon 0257/278005 sau str. Flacăra, nr. 16, Sânicolaul Mic.

Piese, accesorii (42)

• **Vând piese** buldozer S1500, S650. 0726.253.412.

Garaje (43)

• **Caut să** închiriez garaj, zonă centrală. Telefon 0744.888.408.

• **Vând garaj** în zona Alfa, în curtea blocurilor 63, 64. Telefon 0740.051.627 sau 0742.212.465.

romimo.ro

EXPERȚI ÎN IMOBILIARE
romimo.ro

Mobilier și interioare (47)

• **Vând 6** corpuri mobilă cameră și pe bucăți. Telefon 0740.248.706 zilnic.

• **Vând birou**, masă calculator, scaun, corpuri bucătărie, mobilă bucătărie, mască chiuvetă, masă bucătărie, bibliotecă, dulap haine, dormitor, comodă TV, colțar bucătărie și un colțar din piele. Telefon 0744.552.140.

• **Vând canapea**, 2 fotolii, sufragerie Drobeta, masă TV, covor 2/3, colțar 2/2,80. Telefon 0357/429743.

• **Vând dormitor** lemn nuc cu saltele. Telefon 0721.822.625.

• **Vând dulap** trei uși supraetajat, bucăți mobilă bucătărie, fotolii, frigider, cuier pom etc. Telefon 285364, 0748.412.466.

• **Vând mobilă**, dulap, vitrină, dulăpior cu suport TV, două fotolii, măsuță, canapea extensibilă, 0730.043.408.

• **Vând mobilă** Nădlac, producție 1967 din lemn, furnir nuc. Telefon 0788.628.428.

VÂND MOBILĂ
Rejoans, dintr-un lot ce a fost destinat pentru export și congelator Arctic nou, nefolosit. Telefon 0357/805843, între orele 15-18.

• **Vând sufragerie** Lengyel, în stare foarte bună. Telefon 0723.268.195, 0257/271720.

• **Vând urgent** mobilă de dormitor (veche), model curbat, culoare neagră. Preț 500 Euro. Telefon 0722.488.032.

Televizoare (48)

• **Vând TV** color Philips diagonala 55 cm, telecomandă. Telefon 0357/412794.

Audio-video, antene și instalații satelit (49)

VÂND INSTALAȚII
de SATELIT, inclusiv MAX-TV și DIGI-TV.Asigur instalare. Telefon 0357/808419, 0745.909.866.

Aparate foto și telefonice (50)

• **Cumpăr telefoane** mobile, orice model, în stare de funcționare. Telefon 0742.511.469.

Calculatoare și accesorii (51)

• **Vând PDA** Asus 639, absolut nou, GPS încorporat, memorie internă 1 GB, accesorii complete. Telefon 0747.078.381.

Îmbrăcăminte,încălțăminte articole sport (52)

• **Vând: blană** vulpe argintie și astrahan, alen delon damă și bărbătesc. Telefon 0257/251129.

Materiale de construcții (53)

ABC-UL
vinde BALAST, NISIP, LEMNE FOC, duc MOLOZUL, 0744.987.273, 255672.

ABC VINDE
BALAST, NISIP, LEMNE FOC, duc MOLOZUL, 0742.655.913, 255672.

ABIA ACUM
aduc avantajos BALAST, NISIP, preferabil 3 mc, 0740.120.697.

VÂND BOLȚARI,
PAVELE, BORDURI STÂLPI, executăm MONTAJ, 0722.621.600, 0722.870.752, 283683.

VÂND CONVENABIL
LEMNE FOC TĂIATE, esență tare. Telefon 278338, 0721.592.572.

VÂND EN-
gros FIER BETON FASONAT și NEFASONAT. Micalaca, 0257/219400, 0788.909.642.

VÂND LEMNE
FOC TĂIATE, ARO camionetă, 0357/422644.

VINDEM PLASĂ
DE GARD 4.50 RON/mp - toate înălțimile, CUIE, BURLANE, COTURI DIN TABLĂ, SÂRMĂ DE BALOTAT, RABITZ 1.80 RON/mp , ETC. Str. Vrabiei 4. Telefon 289997, 0357/404000, 0744.289.997. www.garduri.ro

Artă, antichități, cărți, reviste (55)

• **Vând cărți** beletristică. Telefon 235396.

Electrocasnice (56)

• **Vând congelator** Arctic cu 5 sertare, maro, stare impecabilă, ofer garanție, 400 lei. Telefon 0743.018.891.

FRIGORIFICE COMERCIALE:
VITRINE, LĂZI, DULAPURI,
MESE INOX FRIGO. ELECTROCASNICE:
TV, MAȘINI SPĂLAT,
FRIGORIFICE, MOBILIER
RATE
MADONA LIPOVA,
0744.796.542.

• **Vând congelator**, ladă frigorifică, combină frigorifică, frigider, aspirator, Calea Radnei 151, 0743.662.845.

• **Vând mașină** de spălat automată de la 300 Ron, Calea Radnei 151, 0743.662.845.

• **Vând mașini** de spălat automate. Telefon 0746.959.760.

• **Vând vitrină** frigorifică, congelator, frigider, ladă frig sau sticlă, mașină spălat automată. Telefon 210613.

Plante și animale, agroalimentare (57)

• **Cumpăr grâu** și porumb. Telefon 0745.395.299.

• **Cumpăr porumb** boabe. Telefon 0728.055.639.

PEPINIERĂ,
VINDEM POMI FRUCTIFERI, ARBUȘTI FRUCTIFERI, ARBORI ORNAMENTALI și TRANDAFIRI, diferite specii, ȘARUSI IOSIF. Telefon 0744.635.011, 0744.301.119, 0257/535058.

• **Vând 1** vițea 2 luni. Telefon 288458, 0722.377.191.

• **Vând 10** porci între 100-160 kg. Telefon 0744.779.200.

• **Vând 170** oi țigăi (bucălăi). Informații telefon 0746.171.457.

• **Vând baloți** de paie, vând vițel șase luni. Telefon 0728.825.442.

• **Vând bălțată** românească, tânără, frumoasă, pentru sacrificat, 267479 sau 0748.841.695.

VÂND FĂINĂ
ALBĂ import Serbia. Telefon 0257/272886, 0722.376.460.

VÂND GRÂU
în Arad (500 kg). Telefon 0729.456.699.

• **Vând lapte** 1,5 lei/litru. Telefon 272757, 0728.254.630.

• **Vând pentru** sacrificare: vaci 2,3 RON/kg, tăurași 5,5 RON/kg, porci și purcei 4,5 RON/kg. Telefoane 0729.982.889, 0722.556.717.

VÂND POMI
FRUCTIFERI, ARBUȘTI ORNAMENTALI, CONIFERE. Ing. Cazan Gligor, 0744.519.481.

• **Vând porc** gras str. Bucovinei nr. 15 Arad. Telefon 0357/417381.

• **Vând porci** 100-150 kg, purcei la 2 luni și 3 luni. Telefon 0744.697.619 și 0727.883.732, viței 300-400 kg. Telefon 0746.258.036.

• **Vând porci** cca 80 kg-110 kg. Informații telefon 0722.271.672.

• **Vând porci** mari. Telefon 0724.292.885.

• **Vând porci** tineret 150 lei/buc, țuică prune 22 lei/litru. Telefon 531218.

• **Vând pui** și curcani pentru tăiat. 219283, 0748.322.489.

• **Vând purcei** rasă, castrați, vaccinați, porci 90 - 120, 381546, 0721.815.495.

• **Vând trei** porci între 120-160 kg 4,5 lei/kg, în localitatea Zădăreni nr. 217. Telefon 413289, 0742.761.355.

• **Vând vacă** bună de lapte, gestantă luna a VIII-a, 0740.553.687.

Medicamente, instrumente medicale (58)

VÂND UNIT
STOMATOLOGIC ADEC și COMPRESOR. Informații la 0744.258.090.

Vânzări diverse (103)

• **2 bucăți**, geamuri cei 3 canate cu roletă și 3 bucăți cu 2 canate cu roletă. Telefon 0357/426633.

• **2 fotolii**, dulap-cuier pentru hol, sobă de încălzit pe gaz, candelabre, bolțari eco 50 buc. Telefon 0724.120.779, 229930.

• **Aragaz, 3** ochiuri și chiuvetă inox dreapta. Informații telefon 0357/414545, 0742.885.373.

• **Cazan stativ** Vigas, 29 kw, pe combustibil solid (lemn + cărbune). Telefon 0724.523.629.

• **Frigider „Bosch"** cu 3 sertare de congelator, mașină de spălat automată „Privileg", televizor, clăpari bărbătești, nr. 43 (aproape noi). Preț negociabil 200 RON, bicicletă import Germania, foarte ieftin. Telefon 0744.218.616.

• **Instant gaz**, congelator 7 sertare, ușă intrare lemn. Telefon 273079.

• **Lemn de** nuc și dud. Informații 0257/254081.

• **Lichidez gospodăria** vând mobilă dormitor de nuc de peste 70 ani și canapele, mese cu scaune și dulapuri, 0357/418241, 0752.298.740.

• **Ocazie pentru** colecționari, dar nu numai. Vând mașini de cusut vechi germane Singer, Kaiser. Preț avantajos. Informații telefon 0742.627.005.

SCAFĂ ȘI
CASCĂ noi, profesionale, pentru COAFURĂ. Preț 75% din valoarea de catalog. Telefon 0749.488.409.

• **Teracotă, uși** cu toc, ferestre cu rolete, țiglă din demolări. Telefon 0745.818.447.

A trecut un an de lacrimi şi durere de când scumpul nostru

ROXIN AUREL,

din Arad

a plecat de lângă noi. Dorul este tot mai mare şi jalea tot mai grea. Parastasul de pomenire va avea loc duminică, 25 noiembrie, la Biserica Ortodoxă din Bujac. Nu te vom uita niciodată!

Te plâng soţia Lenuţa, fiicele Camelia, Aurelia şi ginerii Cristian, Corneliu

---

Au trecut 6 luni de la trista despărţire de fiinţa dragă care a fost soţie, mamă, soră, nepoată, verişoară şi mătuşă

LĂDAŞIU ECATERINA (NUŢI).

Odihnească-se în pace!

Nemângâiaţi soţul Flaviu şi fiica Adriana

De 6 săptămâni paşii noştri se îndreaptă spre mormântul celui care a fost soţ, tată şi bunic,

MAGHIAR VASILE,

din Şimand,

spre a aprinde o lumânare şi a înălţa o rugăciune lui Dumnezeu. Parastasul va avea loc duminică, 25 noiembrie, la Biserica Ortodoxă din Şimand. Nu te vom uita niciodată!

Soţia Maria, fiul Gheorghe şi nepoţii Ioana şi Florin

De ce? De ce, Doamne, ai luat de lângă mine pe omul, prietenul şi minunatul meu soţ, cel care a fost

ing. LIVIU ŢIGU,

fost director general în Ministerul Minelor.

La şase luni de la deces multe lacrimi, dor şi dureroase amintiri.

Soţia

Se împlinesc 6 săptămâni de la decesul iubitului nostru tată, socru, bunic şi străbunic

TULCAN GHEORGHE.

Rugăm pe Bunul Dumnezeu să-i odihnească sufletul bun şi blând! Parastasul va avea loc în data de 25 noiembrie 2007, la Biserica Ortodoxă din Bujac.

Familiile Cernea şi Lupşa

Se împlinesc 6 săptămâni de lacrimi şi durere de când a plecat dintre noi

ROTARIU ELISABETA.

Slujba de pomenire va avea loc la Catedrala Ortodoxă din Arad, în data de 24 noiembrie 2007, ora 11.30.

Familia îndurerată

Anunţurile de deces se publică GRATUIT!

Cu aceeaşi durere în suflet anunţăm că s-au scurs 6 luni de când ne-a părăsit iubitul nostru soţ, tată şi bunic,

FUDULU DUMITRU.

Parastasul duminică, 25 noiembrie, ora 12, Biserica Ortodoxă din Grădişte.

Soţia Irina, Marian şi Adi cu familiile

Azi, 24 noiembrie, se împlinesc 6 luni, de când ai plecat dintre noi, cel care ai fost soţ, tată, bunic şi socru,

MEZEI EFREN TRAIAN.

Dumnezeu să te odihnească în pace! Nu te vom uita niciodată!

Soţia Elisabeta, fiul Ilie, nora Dana şi nepoţii Marius şi Sergiu

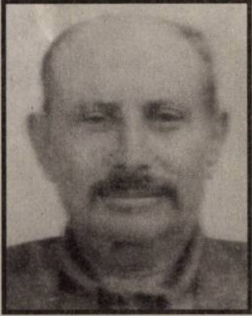

Au trecut 6 luni de lacrimi şi durere de la trecerea în nefiinţă a celei care a fost scumpa noastră soţie, mamă şi bunică

ANA PARASCA.

Dumnezeu să o odihnească în pace!

Familia veşnic îndurerată

S-a scurs un an de dor pentru cel care a fost soţul, tatăl, bunicul şi străbunicul nostru

GOLDIŞ IOAN (ŢÎNŢAR),

din localitatea Vasile Goldiş.

Parastasul va avea loc duminică, 25 noiembrie, la Biserica din localitate. Dumnezeu să-l ierte!.

Familia

Cu adâncă tristeţe în suflet, anunţăm că în 23 noiembrie se împlinesc 5 ani de la trecerea în nefiinţă a celui care a fost un bun tată şi soţ

WESSELINK HENDRIK-IAN.

Dumnezeu să-l odihnească!

Soţia Maria şi fiica Paula

O lumânare aprinsă, o rugăciune, un gând pios la împlinirea a 6 ani de la despărţirea de cel care a fost

ing. DAN ARDEOAN.

Parastasul va avea loc sâmbătă, 24 noiembrie, ora 12, la Catedrala Nouă (Podgoria). Vei rămâne mereu în sufletele noastre. Dumnezeu să-l odihnească în pace!

Familia

La 23 noiembrie 2002 sufletul mare şi bun al

doctorului CIBIAN SIMION

a trecut în veşnicii. Cu credinţă şi-a câştigat eternitatea, cu dragostea dăruită neuitarea. Odihnească-se în pace!

Soţia

Astăzi se împlinesc 2 ani de când a plecat de la noi

GHERGA NINA - ADRIANA,

soţie devotată şi mamă iubitoare. Oricâtă vreme va trece, vei fi veşnic vie în inimile noastre!

Soţul Petru şi fiul Alin

Cu durere în suflet anunţăm că în 24 noiembrie se împlinesc 2 ani de la decesul celui mai deosebit soţ, tată şi socru,

NIDERMAYER GHEORGHE.

Ne vom aminti mereu de dragostea, bunătatea şi nobleţea sufletului tău. Dumnezeu să te odihnească în pace!

Familia

Tristă a fost ziua când moartea te-a răpit, lăsând în urma ta multă durere în sufletul celor care te-au iubit. Au trecut 2 ani de când la ceruri tu, mamă dragă, ai plecat

CZAVAR IULIANA,

din Andrei-Şaguna.

Când florile îngenunchează şi lumânări se aprind/ Nu mai rămâne în urmă decât tristeţe şi ochi care te plâng. Dumnezeu să te odihnească în pace!

Familia

Cu durere în suflet ne amintim că în 26 noiembrie se împlinesc 30 de ani, de când ne-a părăsit pentru totdeauna cel care a fost iubitul nostru tată, socru, bunic, străbunic

PAPP IOSIF (FRIZERU),

din Sintea Mare.

Dumnezeu să-l odihnească în pace!

Fiica Piri, nora Olga, nepotul Zoli, soţia Ioana fiu David, Şoaniţi, soţia Mirela

---

Astăzi, 23 noiembrie, se împlinesc 7 ani de când amintire, lacrimi şi durere este tot ce ne-a rămas de la clipa despărţirii

MIHĂIEŞ GHEORGHE.

În veci nemângâiaţi: soţia Ana, fiul Florin, nepoata Patricia, fiica Lili şi ginerele Gabi

---

O lumânare aprinsă şi o rugăciune pentru cea care a fost

SIMINA NEAGU.

Pe 23 noiembrie se împlinesc 5 ani de când Bunul Dumnezeu te-a luat în împărăţia Lui.

MAMI,

nu te vom uita niciodată. Parastasul va avea loc la Cimitirul Pomenirea, sâmbătă ora 12.

Soţul Lucian, fiul Gheorghiţă, nepotul Andrei şi nora Linda

---

www.Doliu.ro

- ziarul soseşte la prima oră a dimineţii
- ai şansa de a participa la toate concursurile Adevărul
- vineri primeşti GRATUIT programul săptămânal Jurnal TV
- abonamentele se pot realiza prin Poştă şi reţeaua proprie de Difuzare - Adevărul

PERIOADA	PREŢUL
• 1 lună	12,90 RON
• 3 luni	38,70 RON
• 6 luni	77,40 RON
• 12 luni	154,80 RON

Bucuraţi-vă de avantajele oferite de abonament!

ADEVĂRUL

Adevărul: Arad, B-dul Revoluţiei nr. 81, OP 1, CP 310130. Informaţii suplimentare la tel. 0257/281.797.

S-au scurs 2 ani de la plecarea în veşnicie a mamei noastre

VIOARA DREUCEAN mama ICA.

În amintirea ei fiica Doina şi fiul Mircea cu familiile lor aduc un pios omagiu

În 25 noiembrie se împlinesc 10 ani de când a plecat dintre noi

FERICEAN VIORICA,

cea mai bună soţie, mamă soacră, cuscră şi bunică. Dumnezeu să te odihnească!

Familiile Fericean, Iolu, Salling

VITRINE FRIG
orizontale de 2.5 m, 3 m, 1.5 m, RAFTURI pentru alimentara sau cedez SPAȚIU ALIMENTAR. Telefon 0728.070.984.

Vânzări electro (104)

ABSOLUT:
SUPER OFERTĂ! Vindem CASE MARCAT FISCALE, CÂNTARE ELECTRONICE, str. Ineului 29. Telefon 0257/338300, 0745.669.550, 0728.146.751. Plata și în rate.

CASE MARCAT
FISCALE, CÂNTARE ELECTRONICE, strada Stânjenel 6. Telefon 279702, 0788.737.342, 0722.707.432, 0745.395.107.

VÂND URGENT
CÂNTARE CU TALER, CÂNTARE ELECTRONICE și CASE DE MARCAT FOLOSITE, preț convenabil. Relații telefon 0723.600.451.

Cumpărări diverse (108)

- **Achiziționez cu** plată deosebită obiecte vechi (de peste 70 ani): mobilier, tablouri, candelabre, jucării, vederi, cărți, ceasuri, monede, argintărie, fier forjat, bijuterii, decorații, bastoane, instrumente muzicale și multe altele. Telefon 0357/800479, 0722.825.518.
- **Acțiuni Sif** Banat-Crișana, Arconserv, Lipomin, Frigorifer etc. Telefon 0723.583.755, 0744.555.468.

CUMPĂR ACȚIUNI
SIF Banat Crișana, Arconserv, Feroneria, Lipomin, Frigorifer etc. Telefon 0744.555.468, 0723.583.755.

- **Cumpăr mobilă** din lemn curbat, fotolii, măsuțe, vederi, cărți, tablouri pictori maghiari, bijuterii vechi. Telefon 0744.203.945.
- **Documente, scrisori, cărți poștale, fotografii personalități, pe carton, hârtii cu valoare, toate să fie vechi până în 1945. Telefon 0744.784.443.**

PENE DE
gâscă, baterii auto vechi, preț foarte bun. 0741.689.068.

- **Pene noi** și vechi, baterii vechi și cupru. Telefon 210863, 210175, 0752.406.316.

Pierderi (62)

PIERDUT COMUNICARE
pentru aparatul de marcat electronic fiscal marca EUROCASH modelul 630 online, seria aparatului 02952001 instalat la S.C. EURO AVIPO SA la adresa punctului de lucru Vărșand - punct de trecere frontieră, s-a atribuit nr. de ordine 002430 din registrul de evidență a aparatelor de marcat. Le declar nule.

PIERDUT COMUNICARE
pentru aparatul de marcat electronic fiscal marca EUROCASH modelul 630 online, seria aparatului 03032001 instalat la S.C. EUROTRADE INVEST SA la adresa punctului de lucru Nădlac. S-a atribuit nr. de ordine 002431 din registrul de evidență a aparatelor de marcat. Le declar nule.

PIERDUT COMUNICARE
pentru aparatul de marcat electronic fiscal marca EUROCASH modelul 630 online, seria aparatului 04612003 instalat la S.C. EUROTRADE INVEST SA la adresa punctului de lucru Nădlac S-a atribuit nr. de ordine 004829 din Registrul de evidență a aparatelor de marcat. Le declar nule.

PIERDUT COMUNICARE
pentru aparațul de marcat electronic fiscal marca EUROCASH modelul 630 online, seria aparatului 04632003 instalat la S.C. EURO AVIPO SA la adresa punctului de lucru Vărșand F.N., S-a atribuit nr. de ordine 004906 din registrul de evidență a aparatelor de marcat. Le declar nule.

- **Pierdut legitimație** de servici cu numele Miclea Dana de SC Socom Pielaru. O declar nulă.
- **Pierdut legitimație** eliberată de CTP Arad, pe numele Nemeti Ecaterina. O declar nulă.
- **Pierdut legitimație** student pe numele Gergely Andreea-Melita de la UAV, Facultatea Ingineria Mediului profil ISBE. O declar nulă.

Citații (63)

JANKO TODOR,
cu domiciliul cunoscut în localitatea Zădăreni, nr. 315, este citat la Judecătoria Arad, pentru data de 10.12.2007, ora 8.30, sala 219, în calitate de pârât în dosar nr. 7233/2007, într-un proces de uzucapiune în contradictoriu cu reclamanții Rus Dorina și Rus Aurel, cu domiciliul în Zădăreni 315.

LESA MURA,
născută Dan, cu domiciliul cunoscut în Arad, str. Brândușei 23, este citată la Judecătoria Arad, pentru data de 26.11.2007, ora 8.30, sala 147, în calitate de pârâtă în dosar nr. 6739/55/2007 într-un proces de uzucapiune în contradictoriu cu reclamanta Pop Irina cu domiciliul în Arad, str. Brândușei 23.

Apeluri (65)

S.C.
MODA S.A. revine la anunțul din data de 21 noiembrie 2007, cu precizarea că Adunarea Generală Extraordinară a Acționarilor va avea loc în 22 decembrie 2007, respectiv, 23 decembrie 2007 (în caz de neintrunire a cvorumului).

S.C.
RER ECOLOGIC S.A. ORADEA, cu sediul în Oradea str.Tudor Vladimirescu nr. 79, telefon 0259/433044, solicită obținerea Autorizației de mediu pentru punctul de lucru Chișineu-Criș, din orașul Chișineu-Criș str. Gării F.N. pentru activitatea principală cod CAEN 9002: Salubrizare. Observațiile publicului se primesc zilnic la sediul A.P.M. ARAD, B-dul Dragalina nr. 16, zilnic între orele 8.00-16.00.

Mulțumiri (68)

MULȚUMESC PROF.
terapeut PUICARU, telefon 0357/310999, singurul care a reușit să-mi trateze spondiloza cervicală (insomnii, migrene) și sciatica, zadarnic tratate medical. Amar Maria, 38 ani, telefon 0726.186.022.

Matrimoniale (69)

BĂRBAȚI SLOVENI
caută ROMÂNCE pentru CĂSĂTORIE vârsta 20-45. Informații telefon 0038631653130.

DOMNI GERMANI,
SERIOȘI, doresc CĂSĂTORIE cu DOAMNE-DOMNIȘOARE SERIOASE, facilități gratuite - peste 1.000 căsătorii în 14 ani. Informații 0257/228319, 0723.706.720.

Prestări servicii (72)

CASE DE MARCAT FISCALE, prețuri reduse pentru P.F.A., rezolvăm DOSAR FINANȚE, FISCALIZARE, SERVICE, CONSUMABILE
IIRUC SERVICE,
Piața Sporturilor 10, Bl. 25, parter. Telefon 233391, 235113.

ACORD GARANȚIE
1 an, REPARAȚII FRIGIDERE la domiciliu, 242670, 0740.081.123.

ACORD GARANȚIE,
repar MAȘINI SPĂLAT AUTOMATE domiciliu clientului. Telefon 274600.

AUTOMATIC ACORDĂ
garanție REPARAȚII MAȘINI SPĂLAT RUFE, 259146, 0744.241.398, 0357/401569.

CĂMINUL PENTRU
persoanele vârstnice MAȘLOC asigură ÎNGRIJIREA PERSOANELOR VÂRSTNICE. Informații la 0256/231201.

EXECUT FAIANȚĂ,
GRESIE, ZUGRĂVELI, TAPETĂRI, PARCHETĂRI, TENCUIELI. Telefon 0743.701.186, 0742.707.387.

EXECUT REPARAȚII
TELEVIZOARE COLOR, la domiciliul clientului. Telefon 0357/421362, 0722.437.500.

EXECUTĂM GĂURI
BETON, DEMOLĂRI, LUCRĂRI CASNICE, AMENAJĂRI SPAȚII VERZI, TRANSPORTURI UȘOARE, 0765.257.753.

EXECUTĂM: PLACĂRI
GRESIE, FAIANȚĂ, RIGIPSĂRI, IZOLAȚII cu AMPORĂ PEREȚI ZUGRĂVELI. Telefon 0752.200.202, 0722.826.971, 0741.967.165.

FAC PENSII
PRIVATE OBLIGATORII. Ofer 50 RON pentru fiecare persoană. 0748.988.030, 0788.113.963.

INSTALĂM APARATE
AER CONDIȚIONAT cu sau fără aparatul clientului. Telefon 0728.856.983, 0728.856.959, 0728.856.992.

INSTALĂM INTERFOANE
performante, cablaj nou sau cel existent, 0357/424326, 0748.290.783.

PENSIUNE RESTAURANT
zona UTA organizează: NUNȚI, MAJORATE, ANIVERSĂRI. Telefon 0722.348.103.

REPARAȚII TELEVIZOARE
și CALCULATOARE la domiciliul clientului. Telefon 0743.706.080 PROFESIONALISM.

SC EXECUTĂM
ACOPERIȘE toate tipurile lindab, țiglă și tip Gerard vechi și noi, facem IZOLAȚII, JGHEABURI și BURLANE. Executăm AMPORĂ FINISAJE. 0751.831.523.

ȘCOALĂ ȘOFERI,
ABCDE, 17 ani activitate primește ÎNSCRIERI. Telefon 255445, 0723.397.404.

TAPIȚĂM REPARĂM
CANAPELE, COLȚARE, ROLETE domiciliul clientului. Telefon 219514, 0724.208.683.

USCĂM CHERESTEA,
cantități diferite, la preț negociabil. 0743.893.209.

Oferte locuri de muncă (74)

SC MODELLEISENBAHN SRL - ROCO
angajează
TEHNICIAN MECANICĂ FINĂ - obligatoriu limba germană și FEMEIE DE SERVICIU cu normă întreagă. Telefon 0752.193.423.

L'INTIMO DI CAMILLA,
str. Poetului 93,
angajează
PERSONAL CALIFICAT CONTROL CALITATE producție LENJERIE INTIMĂ. Cerințe: cunoștințe mașină cusut, avantaj cunoașterea limbii italiene. Se oferă: salar motivant, bonuri masă, decontarea transportului. 289244, 289727.

SC SCHEMA HYDRAULIK SRL
cu sediul în Arad, str. Ștefan Zarie, nr. 67,
angajează
OPERATORI CNC, FREZORI, STRUNGARI, LĂCĂTUȘI, SUDOR, TINERI în vederea calificării. Relații zilnic la telefon 212324.

SC INTERCITY TRADING SRL
angajează:
AGENT LIVRĂRI (șofer profesionist), MAGAZIONER - GESTIONAR, AGENT VÂNZĂRI, OPERATOR EVIDENȚĂ PRIMARĂ - CONTABILITATE. Cerință: ultimii 2, minim studii medii! Rugăm CV la fax: 0257/287766 sau e-mail: contabilitate.intercity@gmail.com

S.C. M.G.A. SRL
angajează
MONTATORI SCHELETE TAPIȚERIE. Condiții deosebite. Telefon 288177, 0722.500.354.

ANGAJĂM AGENȚI
pentru munca de teren, posesor permis de conducere cat. B. CV-urile se trimit la: altatera_arad@yahoo.com, fax 0357/800022.

ANGAJĂM BARMANE
și OSPĂTARE. Telefon 0257/229409, 0740.059.135, 0723.180.149.

ANGAJĂM BRUTARI,
salar atractiv. Telefon 0743.907.513.

ANGAJĂM MANIPULANT
MOBILIER, cunoștințe minime montaj. Cerem și oferim seriozitate. Telefon 0723.534.362.

ANGAJĂM MECANICI
AUTO, VULCANIZATORI, MUNCITORI NECALIFICAȚI, Calea Radnei 236, 0744.620.289.

ANGAJĂM OSPĂTARĂ
pentru PENSIUNE din Vladimirescu. Telefon 515500.

ANGAJĂM PATISERĂ
cu experiență cu probă de lucru. Telefon 210012, 0744.114.386.

ANGAJĂM URGENT
pentru TIPOGRAFIE: GRAFICIAN, TIPOGRAF, LEGĂTOAREASĂ. CV la fax 0257/282277.

ANGAJĂM VÂNZĂTOARE
cu experiență la Alimentară cartierul Grădiște. Telefon 0722.226.374.

ANGAJĂM: CONTABILĂ,
MUNCITORI, INGINER MECANIC/RESPONSABIL CALITATE (limba italiană). Telefon 253834, 0721.373.737.

ANGAJEZ INSTALATOR
și FEMEIE DE SERVICIU pentru curățenie. Telefon 0747.051.756.

ANGAJEZ
MECANICI, TINICHIGII AUTO. Telefon 0744.313.188.

ANGAJEZ OPERATOR
CALCULATOR cu experiență în redactare texte. Telefon 0744.531.832.

ANGAJEZ OSPĂTARE
pentru BAR și FEMEIE DE SERVICIU. Informații telefon 0740.864.102.

ANGAJEZ PERSONAL
pentru FAST FOOD MOBIL. Telefon 0257/272886, 0722.376.460.

ANGAJEZ ȘOFER
categoria B. Telefon 0724.652.421.

ANGAJEZ ȘOFER
cu experiență pe buldoexcavator, 0722.487.938.

ANGAJEZ ȘOFER
TIR, cu experiență, 20 tone, internațional. Telefon 0722.684.632.

ANGAJEZ ȘOFERI
pentru transport internațional de marfă. Telefon 0724.567.426, 0740.536.134.

ANGAJEZ ȘOFERI
PROFESIONIȘTI. 0722.249.506.

ANGAJEZ UN
MĂCELAR, 280013.

BAR DE
LUX angajează BARMAN-OSPĂTARĂ. Informații telefon 0744.970.470, salar 2.000 lei.

BAR SELECT,
angajez BARMANĂ OSPĂTARĂ. Informații telefon 0730.001.035.

CAUT ȘOFER
transport marfă internațional, 0745.144.455.

COMPANIE MULTINAȚIONALĂ
angajează pentru punct de lucru Arad, AGENT LIVRĂRI. Cerințe permis de conducere cat B, persoană dinamică, spirit de echipă. CV la 0257/229510, arad@cumpăna.ro.

FIRMĂ ANGAJĂM
SECRETARĂ, cunoscătoare de limbă italiană și maghiară, cu program redus (9.00-13.00) poate să fie studentă. CV poate fi trimis la adresa de e-mail: link_management@yahoo.com sau prin fax 0357/429120.

FIRMĂ CONSTRUCȚII
angajăm INSTALATORI. Telefon 0357/431934, 8.30 - 17.00.

FIRMĂ CONSTRUCȚII
angajăm ZIDARI, DULGHERI, FIERARI, PAVATORI, NECALIFICAȚI. Telefon 0723.965.838.

FIRMĂ DE
curățenie angajez PERSONAL (FEMEI și BĂRBAȚI). Telefon 0728.386.017.

FIRMĂ DISTRIBUITOARE
de PIESE AUTO angajează MAGAZIONER. Cerințe: cunoștințe tehnice și operare PC. CV-urile se trimit la fax numărul 0257/287574 sau e-mail: job@szakalmetal.ro cu mențiunea "magazioner".

FIRMĂ NAȚIONALĂ
angajează AGENȚI COMERCIALI, posesori C, pentru DISTRIBUȚIE ÎNGHEȚATĂ „AMICII". Salariu atractiv, bonuri, comision, 0722.711.005, 0751.255.200.

LICEUL PEDAGOGIC
Arad organizează concurs pentru ocuparea următoarelor posturi: ÎNGRIJITOARE, MUNCITOR CALIFICAT, BUCĂTĂRIE, MUNCITOR CALIFICAT. Informații telefon 0257/281533.

MADONA LIPOVA
angajează
VULCANIZATOR, DEPANATOR, FRIGOTEHNIST, ELECTRONIST, ȘOFER PROFESIONIST. 0744.796.542.

PRODUCĂTOR ȘI
DISTRIBUITOR LACTATE angajează ȘOFERI PROFESIONIȘTI cu atestat, experiența în distribuție constituie avantaj. Informații telefon 0748.298.068.

SALON COAFURĂ
angajează cu contract sau procent COAFEZĂ, COSMETICIANĂ. 0744.250.015.

SALON ÎNCHIRIEZ
SCAUN pentru COAFURĂ, MANICHIURĂ, COSMETICĂ. Telefon 0749.488.409.

SALON ÎNFRUMUSEȚARE
angajează FRIZERIȚĂ-FRIZER cu experiență. Telefon 277927, 211140.

SC ANGAJEAZĂ
CONFECȚIONERE cu experiență + MECANIC. Se oferă bonuri de masă, prime, plata abonamentelor de transport. Informații 0257/256044.

SC ANGAJEAZĂ
MUNCITOR CALIFICAT NECALIFICAT pentru TÂMPLĂRIE Aluminiu PVC, carnet conducere prezintă avantaj. Telefon 0723.507.366.

SC ANGAJEZ
GESTIONAR, ȘOFER și CONTABIL pentru depozit en gros, 0722.431.957.

SC DISTRIBUITOR
DE CAFEA ȘI ȚIGĂRI angajează AGENT VÂNZĂRI. CV la fax 0257/213210.

SC ÎNCĂLȚĂMINTE
și MAROCHINĂRIE, angajează personal: MAȘINIȘTI, MANUALI, CTC, CROITORI PIELE. Telefon 272102 sau 0766.538.680.

SOCIETATE ANGAJĂM
ȘOFER PROFESIONIST B, C, E pentru distribuție produse alimentare. Telefon 0722.266.555.

SOCIETATE COMERCIALĂ
angajăm MUNCITORI TÂMPLĂRIE Al și PVC. Telefon 0744.677.034. CV pe fax 0357/412833.

SOCIETATE COMERCIALĂ
angajează TÂMPLARI PVC ALUMINIU și MUNCITORI STICLĂ TERMOPAN cu experiență. Salar 1.400 Ron. Telefon 0742.536.997.

SOCIETATE COMERCIALĂ
angajează VÂNZĂTOARE și BUCĂTAR. Informații la număr 0257/254473.

SOCIETATE COMERCIALĂ
angajeză SUDOR ELECTRIC și AUTOGEN. Informații telefon 0744.917.157.

SOCIETATE DE INTERMEDIERI ȘI CONSULTANȚĂ FINANCIARĂ caută PERSOANĂ motivată pentru postul de ANALIST CREDITE. Cerințe: studii economice, engleză fluent, experiența nu este obligatorie. CV la office@safeguardgroup.ro sau fax 0357/424824.

SOCIETATE DISTRIBUȚIE
angajează ȘOFER DISTRIBUITOR; GESTIONAR. Telefon 0257/270025, 0722.450.595.

SOCIETATE DISTRIBUȚIE
PRODUSE ALIMENTARE, angajează MANIPULANȚI și ȘOFERI categoria B. Relații la telefon 0720.032.658 sau 0788.221.115.

SOCIETATE INTERMEDIERE
CREDITE LEASING, caută CONSULTANȚI FINANCIARI, se oferă comision atractiv din vânzări. CV la office@safeguardgroup.ro sau fax 0357/424824.

URGENT LOCURI
MUNCĂ Germania OSPĂTARE, BUCĂTARI, AJUTOR BUCĂTAR, vorbitori germană, 0741.292.001.

Publicitate eficientă în

ADEVĂRUL

cel mai citit ziar județean!

Program mica publicitate

luni-vineri: 8,00-19,00

sâmbătă: închis

duminică: 9,00-12,00

Telefon 210.775

PE SCURT

● **Vândută la licitaţie.** O chitară uriaşă semnată de Paul McCartney a fost vândută pentru suma de 60.000 de lire sterline (83.300 de euro) la o licitaţie de instrumente muzicale organizată la Londra în interes caritabil. Chitara, marca Gibson Les Paul, are o lungime de 3 metri.

Beyonce cântă country

Los Angeles (MF) - Cântăreaţa americană Beyonce (foto) lucrează, în prezent, la noul său album, care va fi o colecţie de melodii country şi western. Pentru acest album, Beyonce colaborează cu compozitoarea şi cântăreaţa Amanda Ghost, autoarea hitului „You're Beatyful", lansat de James Blunt, care a stat timp de cinci săptămâni pe primul loc în topurile britanice. Amanda Ghost este, de asemenea, autoarea hitului „Beautiful Liar", interpretat de Shakira şi Beyonce. Beyonce a luat decizia de a realiza acest album după ce şi-a testat fanii cu o versiune country surpriză a hitului său „Irreplaceable", la ceremonia American Music Awards, care a avut loc săptămâna trecută la Los Angeles.

Îşi vinde casa

Los Angeles (MF) - Actorul Owen Wilson şi-a scos la vânzare locuinţa din Santa Monica, California, unde a încercat să se sinucidă, la sfârşitul lunii august, din motive pe care nu le-a făcut publice. Locuinţa cu patru dormitoare este evaluată la suma de 2,1 milioane de dolari. Wilson este unul dintre cei mai bine plătiţi actori de la Hollywood.

Lola, în „Harry Potter"

Londra (MF) – Fiica Madonnei, Lourdes, poreclită Lola, în vârstă de 11 ani, a fost invitată să se alăture distribuţiei din următoarea producţie „Harry Potter", şi se spune că ar vrea foarte mult să aibă un rol în acest film, scrie The Sun. „Madonna se gândeşte foarte serios dacă o va lăsa să joace în acest musical. Ea doreşte ca fiica ei să aibă o copilărie cât mai obişnuită", au declarat sursele citate de tabloid.

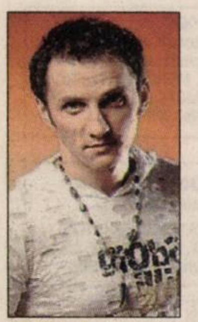

Trăistariu (Foto: FAN)

Nominalizat

Bucureşti (MF) - Cântăreţul Mihai Trăistariu a fost nominalizat la L.A. Music Awards, la categoria Best Dance, premiile urmând să se decerneze pe 29 noiembrie, la Los Angeles. Potrivit site-ului evenimentului, acesta este cea de-a 17-a ediţie a L.A. Music Awards. Trăistariu a fost nominalizat la aceste premii datorită succesului de care s-au bucurat piesele sale „Tornero" şi „Dimmi si o no". El concurează la această categorie cu alţi şase muzicieni.

Monza şi Mary Zwo sunt doi pui de gorilă care s-au născut la grădina zoologică Wilhelma din Stuttgart. (Foto: EPA)

Există prezervativul spray

Berlin (MF) - O echipă de cercetători germani a inventat prezervativul care se aplică prin pulverizare, dintr-un tub de spray, acesta fiind primul produs de gen care se potriveşte perfect bărbaţilor. Spray-ul conţine latex lichid care se aplică, prin pulverizare, pe penis. Inventatorul acestui prezervativ, Jan Krause, spune că latexul se întăreşte în câteva secunde şi, spre deosebire de produsele tradiţionale, se mulează perfect. Unii bărbaţi care au testat prototipul au spus că este grozav, pentru că de obicei nu găsesc prezervative care să li se potrivească perfect. Alţii nu au reuşit să-şi imagineze cum va fi utilizat acest prezervativ.

A murit Maurice Béjart

■ Coregraful francez Maurice Béjart a fost artistul al cărui nume era sinonim cu arta.

Maurice Béjart (Foto: EPA)

Geneva (MF) - Coregraful francez Maurice Béjart, unul dintre fondatorii dansului contemporan, a murit la vârsta de 80 de ani, a anunţat, ieri, compania Béjart Ballet Lausanne (BBL), pe care a condus-o timp de 20 de ani. Primăria din Lausanne a anunţat la sfârşitul săptămânii trecute că coregraful a fost internat pentru a urma un tratament cardiac şi renal „strict" care ar fi durat câteva săptămâni.

„Tour du Monde en 80 minutes", ultima sa producţie, ar fi trebuit să fie prezentată începând cu 20 decembrie la Lausanne. Activitatea coregrafului nu are un traseu liniar, el respingând chiar ideea de „stil". Mijloacele artistice utilizate depind întotdeauna de proiectul creat. Opera sa eclectică, densă, impregnată de muzică contemporană şi de gustul pentru cosmopolitismul cultural a făcut din Béjart o figură a reînnoirii dansului şi una din personalităţile franceze cele mai cunoscute în lume.

Scenarist de teatru, de spectacole de operă, regizor de film, Maurice Béjart a publicat şi cărţi - romane, volume de memorii, jurnal intim, piese de teatru.

Ansamblul de balet al lui Maurice Béjart a participat la ediţia de anul acesta a Festivalului George Enescu, cu spectacolul „L'Amour-la Danse".

Scenariştii dau bătăi de cap

Los Angeles (MF) - Brad Pitt a anunţat că nu va mai juca în thriller-ul politic „State of Play", inspirat din serialul TV englezesc cu acelaşi titlu, din cauza faptului că scenariul nu va fi terminat la timp, o consecinţă a grevei scenariştilor de la Hollywood.

Studiourile Universal încearcă să-i găsească repede un înlocuitor starului. Unele surse din companie spun că cel vizat este Johnny Depp, al cărui film, „Shantaram", producţie Warner Bros., a fost şi el amânat. Un alt posibil candidat este Russell Crowe. Aceleaşi surse din companie spun că actorul ar putea fi dat în judecată pentru încălcarea contractului.

Filmul va fi regizat de Kevin MacDonald („Ultimul rege al Scoţiei"), în timp ce scenariul va fi semnat de Matthew Michael Carnahan.

Larisa s-a născut în zodia Gemeni, pasiunile ei sunt tenisul de câmp şi arta fotografică. www.aradon.ro (Foto: Valerian Ardelean)

Canibalul acum e vegetarian

■ Armin Meiwes a fost ales conducătorul secţiei Partidul Verde din închisoare.

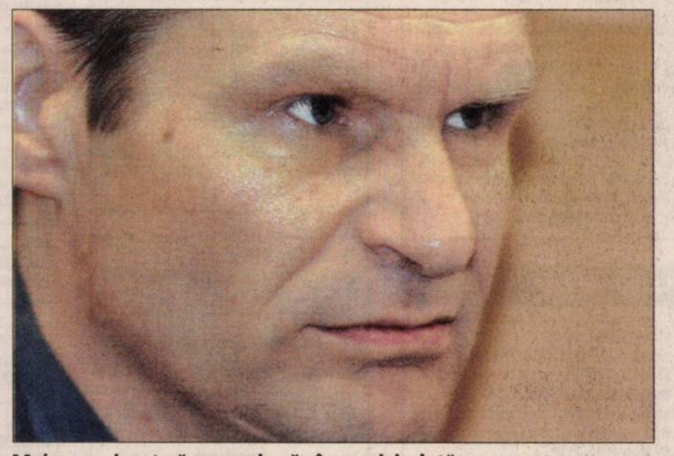

Meiwes a jurat să nu mai mănânce niciodată carne (Foto: EPA)

Kassel (MF) - Un canibal german care a ucis, a îngheţat şi apoi a mâncat un bărbat pe care l-a cunoscut pe internet a devenit liderul unui grup ecologist în închisoarea unde îşi ispăşeşte pedeapsa pe viaţă.

Armin Meiwes (45 ani) a fost ales conducătorul secţiei Partidul Verde din închisoarea de maximă securitate din oraşul german Kassel, în urmă cu trei luni. Grupul ecologist este format din criminali, pedofili şi traficanţi de droguri, având în frunte un canibal. Aceştia se întâlnesc în fiecare marţi pentru a discuta despre taxe şi politici legale şi de mediu.

„Armin nu e prost deloc. Ştie să vorbească şi să scrie corect. Membrii grupului îl respectă, de aceea a fost ales lider", a declarat Gerhard Kaehler, un reprezentant al Partidului Verde, care lucrează cu deţinuţii.

Potrivit Bavaria Radio, un deţinut a relatat că Meiwes a jurat să nu mai mănânce niciodată carne, despre care fostul canibal a spus că cea umană are gust de porc. „Crede că ideea de ferme de animale este la fel de oribilă precum crima sa. Acum mănâncă numai specialităţi vegetariene", a relatat deţinutul.

Deşi Meiwes pretinde că s-a schimbat, iar în cartea sa „Conversaţii cu un canibal" sfătuieşte oamenii să nu îl imite, Partidul Verde oficial din Germania nu vrea să aibă nimic de-a face cu acesta. Meiwes l-a ucis şi mâncat pe Bernd Brandes, un inginer în calculatoare din Berlin.

Evacuaţi din calea furtunii

Manila (MF) - Circa 200.000 de locuitori erau, ieri, în curs de a fi evacuaţi în adăposturi speciale pe măsură ce furtuna tropicală Mitag, însoţită de rafale de vânt de peste 115 de kilometri pe oră, se apropia de coasta de est a arhipelagului Filipine. Peninsula Bicol va fi, probabil, cea mai afectată de furtuna Mitag. Furtuna tropicală ar putea atinge coastele de est ale arhipelagului sâmbătă sau duminică. Preşedintele filipinez, Gloria Arroyo, şi-a scurtat vizita în Singapore, pentru a supraveghea operaţiunile de evacuare. Prima zonă care va fi afectată va fi insula Catanduanes unde autorităţile au decretat nivelul doi de alertă, înainte ca Mitag să se îndrepte spre insula Lucon unde se află capitala Manilla.

Navotas, Filipine (Foto: EPA)

Biscuiţi din 1920

Londra (MF) - O cutie cu biscuiţi rară, din 1920, a fost vândută pentru suma de 32.0000 de dolari la o licitaţie organizată la Londra de casa Bonhams. Cutia în formă de maşină decapotabilă sport a fost vândută la un preţ de cinci ori mai mare decât cel de evaluare, potrivit reprezentanţilor casei Bonhams.

Experţii cred că această cutie de biscuiţi, marca William Crawford and Sons, a devenit cel mai scump produs de gen din lume vândut la o licitaţie. Preţul original al cutiei în 1920 era echivalent a 100 de lire sterline în zilele noastre.

Cutia a fost dotată cu faruri electrice şi are un şofer şi o pasageră. Biscuiţii au formă de cifre, litere şi animale exotice.

ADEVĂRUL

Cotidian independent Arad

16 pagini — SÂMBĂTĂ, 24 NOIEMBRIE 2007 — 90 bani

Anul XIX, nr. 5294

E-mail: adevaruldearad@informmedia.ro; publicitate.adevarul@informmedia.ro; micapub.adevarul@informmedia.ro

Azi: 60 oferte de locuri de muncă Pag. 15

Vreme caldă, cer variabil.

14°C

Dimineaţa — La prânz — Seara

Plângere penală electorală

■ PSD Arad îl acuză de înşelăciune şi substituire de persoană pe preşedintele unei secţii de votare.

Arad (S.T.) - Organizaţia PSD Arad a depus o plângere penală împotriva lui Lazăr Felix Gabriel, preşedintele secţiei de votare 112, acuzându-l că, deşi este preşedinte de secţie pentru referendum, s-a prezentat drept omologul său de la secţia pentru europarlamentare şi a preluat actele de acreditare ale reprezentantei PSD pentru europarlamentare, Petrea Bianca Gabriela. Lazăr recunoaşte că a preluat documentele, dar susţine că a întrebat-o pe reprezentanta PSD dacă a venit pentru referendum, iar aceasta ar fi spus că da. Lucru pe care Bianca Gabriela îl neagă. În apărarea sa, Lazăr spune că de faţă era şi preşedintele secţiei pentru europarlamentare, Julien Narcis Herlo, care confirmă acest lucru, dar spune că nu a auzit nimic din ce s-a discutat. Una peste alta, secretarul executiv al PSD Arad, Teodora Hotăran, declară că Lazăr nu avea ce căuta acolo, că a mers doar pentru a-i deruta pe reprezentanţii partidelor, din moment ce fuseseră convocaţi doar preşedinţii secţiilor pentru referendum. Cert este că, deoarece PSD a rămas fără reprezentant în secţia 112, a depus plângere penală împotriva lui Lazăr, acuzat de înşelăciune şi a sesizat Biroul Electoral Central.

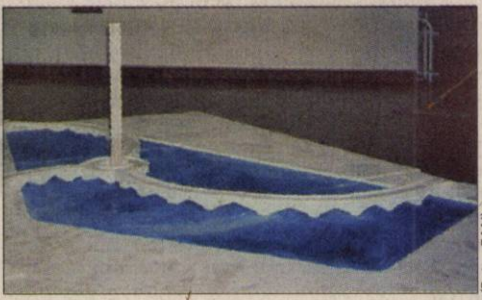

(Foto: FAN)

Monument pe lac

Arad (V.F.) - Comisia de creaţie plastică constituită de Ministerul Culturii şi Cultelor a ales proiectul sculptorului Florin Codre, pentru Monumentul Marii Uniri de la Arad. În concepţia artistului, monumentul ce va simboliza importantul eveniment istoric de la 1 Decembrie 1918 va fi amplasat în mijlocul lacului de la Pădurice. / p. 5

Eurotelemea. Autoritatea Naţională Sanitar Veterinară şi pentru Siguranţa Alimentelor înăspreşte condiţiile pe care trebuie să le îndeplinească ţăranii pentru a-şi putea vinde pe piaţă laptele, brânza şi carnea. / p. 8

(Foto: Ştefan Matyaş)

Meciul reabilitării

Arad (L.S.) - Mâine, ora 14 (în direct pe Antena 1), pe stadionul Municipal din Arad, UTA întâlneşte Rapidul, într-un meci care se doreşte a fi al reabilitării lui Chiriţă et company în faţa suporterilor. În altă ordine de idei, fostul finanţator al „Bătrânei Doamne", Sandu Ion, a cedat locul său în Comitetul Director celor de la Asociaţia Suporter Club UTA. / p. 9

Blocat de BERD

Arad (A.B.) - Nervi, gropi, blocaje în trafic, lucrări nesemnalizate, maşini stricate. Aşa arată pentru arădeanul de rând, dar mai ales pentru şoferii din Arad şantierul BERD. Pentru Primăria Arad, şantierul BERD stă cam aşa: lucrări în grafic, multă birocraţie impusă de BERD şi consultant (patru procese verbale pentru fiecare metru pătrat de lucrare), dar un final cu tehnologie hi-tech. / p. 3

www.aradon.ro
Aici mai multe informaţii

(Foto: Şt. Matyaş)

Un blog pentru Arad

Arad (D.S.) - Municipiul Arad are un Blog, administrat de ziariştii de la Adevărul. Fiecare arădean poate să-l acceseze şi să-şi exprime opiniile despre oraşul nostru. Cu bune, cu rele, cu realizări şi lipsuri. Doar aşa putem emite pretenţii la un oraş civilizat, cu care ne putem mândri. Aşteptăm opiniile dumneavoastră pe arad.romblog.ro

Spitalul Judeţean, singurul spital din municipiu care acordă această primă (Foto: Şt. Matyaş)

Şapte miliarde pentru stabilitate

■ Spitalul Judeţean Arad îşi fidelizează angajaţii prin acordarea primei de stabilitate.

Arad (D.D.) – Peste 7 miliarde de lei – acesta este efortul financiar pe care l-a făcut Spitalul Judeţean din Arad pentru a acorda celor peste 1.000 de angajaţi ai săi prima de stabilitate. Banii vor ajunge luni la beneficiari.

„Este o mare mulţumire pentru colectivul spitalului şi mai ales pentru noi, cei din conducere, că am reuşit – aşa cum prevede hotărârea de guvern – să acordăm această primă. Asta în condiţiile în care nu avem încă rectificarea bugetară" – spune dr. Mirandolina Prişcă, manager general al Spitalului Judeţean Arad. „Sunt şocată de fericire – ne-a declarat, la rândul ei, Delia Bonca, lider al Sindicatului „Sanitas" Arad. Este o măsură binevenită în condiţiile exodului cadrelor medicale. Sperăm să se alinieze şi celelalte spitale."

Nivelul subvenţiilor agricole

Subvenţia obţinută de fermierii români a fost, anul trecut, de aproximativ 12% din valoarea producţiei, faţă de 34% media europeană.

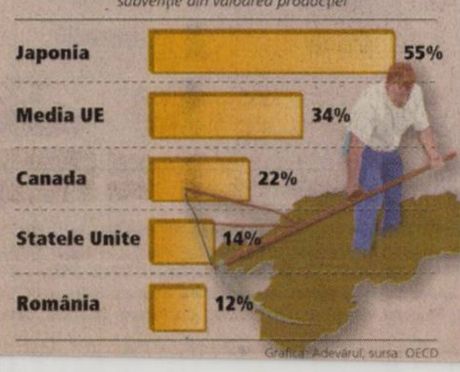

Grafica: Adevărul; sursa: OECD

BLITZ DE ALEGĂTOR

- Secţiile de votare se deschid la ora 7.00 şi se închid la ora 21.00
- Se votează pe baza buletinului sau cărţii de identitate, chiar şi provizorii, paşaportului de serviciu sau diplomatic. Cartea de alegător nu este valabilă!
- Pe liste speciale se poate vota doar în altă localitate decât reşedinţa
- Votul la euroalegeri nu este condiţionat de cel pentru referendum şi invers
- Votul la mai multe secţii se pedepseşte cu închisoarea
- Ştampila se pune o singură dată. În caz contrar, votul este nul.

Frumoşii de la „Artă". La Balul Bobocilor de la Liceul de Artă „Sabin Drăgoi" - desfăşurat joi, seara, la Teatrul Clasic „Ioan Slavici" - Miss şi Mister au fost aleşi elevii Vuicin Karine şi Olaru Marius.

(Foto: V. S.)

www.aradon.ro

REMEMBER

24 noiembrie

1632 – S-a născut filosoful Benedict de „Baruch" Spinoza.

1713 – S-a născut romancierul irlandez Laurence Sterne («Tristram Shandy»)

1864 – S-a născut Henri de Toulouse-Lautrec, pictor francez.

1827 – Jean Francois Champollion a descoperit „cheia" de descifrare a hieroglifelor egiptene.

1927 – A încetat din viaţă Ion (Ionel) I.C. Brătianu, conducătorul, timp de 18 ani, al Partidului Naţional Liberal.

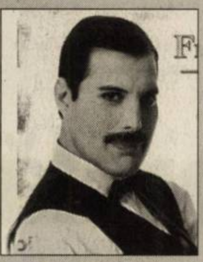

Freddie Mercury

1963 – Lee Harvey Oswald, presupusul asasin al lui J. F. Kennedy, este împuşcat mortal de către Jack Ruby, evenimentul fiind prima crimă transmisă în direct din istoria televiziunii.

1991 – A încetat din viaţă Freddie Mercury, solistul formaţiei Queen (n. 1945).

PIEŢE, TÂRGURI

• Astăzi este zi de piaţă la Chişineu-Criş, Lipova, Pâncota, Felnac, Grăniceri, Hălmagiu, Moneasa, Pecica, Vărşand, Socodor, Vladimirescu, Zimandu Nou, Covăsânţ. Târguri săptămânale se desfăşoară astăzi la Lipova, Pâncota, Hălmagiu, Moneasa.

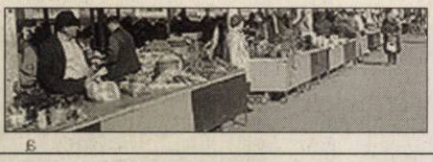

AU PLECAT DINTRE NOI

Morodan Simion (1947); Kaşa Ladislav (1958); Târziu Dumitra (1938); Sebarchievici Roman (1948).

ÎNREGISTRĂRI ÎN CAZ DE DECES

Biroul de Stare Civilă-Decese face înregistrări după următorul program: sâmbătă şi duminică, între orele 9.00-11.00. Tel.: 281.850.

ÎNTRERUPERI DE CURENT

• **Luni, 26 noiembrie. În municipiu:** h 8.30-13.30: Cartier Vlaicu Bl. 12, 13, 14, Şcoala Generală nr. 6, Bl. B5-3, 16, 17 Calea A. Vlaicu, Sever Bocu, Orăştie, Ghioceilor, Slănic, Lupeni; h 9-15: str. 6 Vânători de la barieră la str. Ovidiu, str. Ovidiu; h 9-16: Dornei între P-ţa Sârbească şi Ciocârliei. **În judeţ:** h 9-15: Şoimoş - parţial, Ineu - colonie, Covăsânţ - cartier Ciocuta, Răpsig - parţial, h 9-16: Curţici - parţial.

TELEFOANE UTILE

☎ INFORMAŢII TELEFONICE: 056-931; ☎ ROBOT: 958; ☎ APEL UNIC DE URGENŢĂ (SALVARE, POLIŢIE; Pompieri): 112; ☎ PRIMĂRIA MUNICIPIULUI ARAD: Program de relaţii cu publicul (camera 5) luni-vineri între orele 8-20. Tel.: 284.744; tel. centrală: 281.850; ☎ S.C. E.ON GAZ ROMÂNIA - Sucursala Arad - Dispecerat şi intervenţie telefon: 218.928; 256.928; 0357/403.388; ☎ DERANJAMENTE CURENT ELECTRIC: 235.991; ☎ INFORMAŢII CFR: 231.777; ☎ PROTECŢIA CONSUMATORULUI: B-dul Revoluţiei, nr. 50. Telefon: 257.049; ☎ GOSPODĂRIREA COMUNALĂ ARAD S.A.: 270.352; 0729.009.033; 0257/270.352. ☎ POLIŢIA DE FRONTIERĂ: 959.

REŢETA ZILEI

Clătite de post

Ingrediente: 100 gr. făină, 100 ml. apă minerală, 50 gr. ulei, 25 gr. zahăr, 10 gr. sare

Mod de preparare: Se amestecă toate ingredientele şi se bat bine până se obţine o pastă de consistenţa unei smântâni subţiri. Se coc într-o tigaie, care să nu lipească. După fiecare clătită se unge fundul tigăii cu ulei. La clătitele de post, lipsa oului face ca foaia să se rupă uşor. De aceea, se fac mai groase. Se pot umple cu magiun sau dulceaţă. Poftă bună!

SĂNĂTATE

• **CABINET MEDICAL OBSTETRICĂ-GINECOLOGIE** Timişoara, str. Iuliu Maniu nr. 3, sc. B, ap. 3. ECOGRAFIE VAGINALĂ. Tel. 0723.643.581. Preţuri accesibile! • **DR. STAN DORU ECOGRAFII DOMICILIU ŞI CABINET** B-dul Revoluţiei, 23. (Podgoria). Tel. 228.824; 0788.165.740. • **SPITALUL CLINIC JUDEŢEAN** are noi numere de telefon: 220.000; 220.001; 220.002; 220.003. • **URGENŢE STOMATOLOGICE:** Cabinetul de pe B-dul Decebal nr. 14 (vis a vis de Casa Armatei) are program NON-STOP. Tel. 0257.280.179; 0357.427.589. Cabinetul de pe str. Crişan (în spate la Gionelli) are program non-stop. Telefon: 253.794.

HOROSCOP

BERBEC
Dimineaţa aveţi dificultăţi de comunicare. S-ar putea să deveniţi agitat şi nervos. Amânaţi întâlnirile de afaceri şi călătoriile.

TAUR
Nu sunteţi în cea mai bună dispoziţie şi aveţi tendinţa să exageraţi foarte mult. Vă sfătuim să nu vă susţineţi părerile cu încăpăţânare şi să evitaţi discuţiile în contradictoriu.

GEMENI
Astăzi aveţi tendinţa să-i criticaţi pe toţi. Încercaţi să vă temperaţi spiritul critic! Fiţi atent pe ce daţi banii!

RAC
Este posibil să primiţi o veste proastă de la o rudă îndepărtată. Aceasta vă indispune şi vă obligă să vă schimbaţi programul.

LEU
Vă sfătuim să nu vă asumaţi nici un risc astăzi, pentru că sunteţi nervos şi s-ar putea să mizaţi greşit. Nu călătoriţi cu maşina!

FECIOARĂ
Aveţi de rezolvat o mulţime de probleme, pe care le-aţi tot amânat. Aveţi tendinţa să începeţi mai multe treburi deodată. Vă sfătuim să vă organizaţi timpul cât mai riguros.

BALANŢĂ
Vă recomandăm să fiţi deosebit de prudent astăzi, pentru că puteţi avea probleme cu sănătatea sau chiar accidente. Nu vă supra-solicitaţi! Ar fi bine să evitaţi călătoriile lungi şi petrecerile.

SCORPION
La serviciu, sunteţi indispus în urma unei discuţii cu şeful dumneavoastră direct. Nu este indicat să vă exteriorizaţi nemulţumirea. Vă recomandăm să vă menajaţi sănătatea.

SĂGETĂTOR
Dimineaţa vă treziţi obosit şi nervos. Încercaţi să vă controlaţi agresivitatea, pentru că riscaţi să declanşaţi unui conflict!

CAPRICORN
Dimineaţa sunteţi irascibil din cauza oboselii acumulate în ultima perioadă. Vă recomandăm să reduceţi programul de muncă.

VĂRSĂTOR
Plecaţi într-o călătorie foarte importantă, care vă poate aduce câştiguri extrem de serioase. Vă sfătuim să vă păstraţi calmul şi să nu ridicaţi tonul la o persoană mai în vârstă din familie.

PEŞTI
Aveţi mare nevoie de un împrumut de bani. Până la urmă, reuşiţi să faceţi rost de bani. Păstraţi-vă calmul şi odihniţi-vă mai mult! Sunteţi predispus la probleme de sănătate.

„Adevărul" vă ascultă

■ **La telefonul 280.944, între orele 9.00-12.00, redactorul nostru vă stă la dispoziţie.**

Arad (B.R.) - **Sofia Gheorghe,** din Arad, a sunat la redacţie pentru a sesiza o problemă. „Locuiesc pe Bulevardul Decebal. În urmă cu două luni au avut loc anumite lucrări de la Electrica. Nu înţeleg de ce nu au făcut ordine în urmă. Se mai face ceva?". Florentina Bujor, din cadrul Biroului de presă Enel, ne răspunde: „În urma solicitării dumneavoastră privind reclamaţia consumatorului, domiciliat pe B-dul Decebal, vă transmitem mai jos informaţiile despre situaţia respectivă. Pe bulevard a fost efectuată o lucrare de modernizare a reţelei de distribuţie a energiei electrice. Această lucrare a constat în operaţiunea de înlocuire a liniilor electrice subterane (LES), 20 KV, prin intermediul constructorului SC Electrica SA. Totodată, societatea respectivă a încheiat un contract cu SC Cimvest SA pentru refacerea pavelelor. După încheierea lucrărilor la reţeaua electrică, urmează renovarea căilor de acces de către societatea contractantă".

Gheorghe Pavel, din Tauţ, a sunat la redacţie pentru a afla adresa şi programul Casei de Pensii Arad. Adresa acestei instituţii este: strada Gheorghe Lazăr, nr.20. Programul este: luni, marţi şi miercuri de la 8.00 la 12.00, joi, de la 8.00 la 18.30, iar vineri, de la 8.00 la 16.00. Cât despre audienţă, vă puteţi prezenta de la ora 12.00, luni, la doamna Marioara Cosman, marţi, la domnul Ilie Voicu, iar miercuri, la doamna Mihaela Vasil.

CURS VALUTAR

Astăzi

Denumirea Valutei	BNR	BCR		BRD		San Paolo IMI BANK		Banca Românească		Banca Romexterra		Alpha Bank		Casa Schimb LUXOR	
		C	V	C	V	C	V	C	V	C	V	C	V	C	V
Euro	3,62	3,62	3,71	3,57	3,67	3,61	3,71	3,59	3,68	3,59	3,72	3,53	3,60	3,58	3,65
Dolar SUA	2,44	2,41	2,51	2,40	2,48	2,41	2,49	2,39	2,47	2,39	2,51	2,43	2,49	2,40	2,46
Forint	0,0140	0,0137	0,0148	0,0132	0,0146	0,0135	0,0155	-	-	0,0138	0,0146	-	-	0,0140	0,0145
Gram aur		53,15													

Sâmbătă 24 noiembrie, 2007

Biserica ortodoxă
Sf. Sfinţit Mucenic Clement, Episcopul Romei; Sf. Sfinţit Mucenic Petru, Episcop al Alexandriei

Biserica romano - catolica
Ss. Martiri din Vietnam ** LP

Biserica greco - catolică
Sf. Clement papa Romei; Sf. Petru al Alexandriei

Ziua precedentă

Arad	4-14°C
Lipova	4-14°C
Chişineu-Criş	4-13°C
Săvârşin	3-13°C
Sebiş	3-13°C

Umiditate: 72%
Presiune: 101 KPA
Precipitaţii: 20%
Vânt: 11 km/h
Direcţie vânt: SSE

Prognoza meteo pentru astăzi:

Temperaturile se vor situa între 4 şi 14 grade. Vântul va sufla cu 11 km/h, dinspre SSE. Cerul va mai mult noros, spre seară fiind posibile averse.

VREMEA sâmbătă

4° minim — 14° maxim

http://meteo.aradon.ro
Prognoza meteo pentru Arad

Soarele răsare: 07:25
Soarele apune: 16:56

Fazele lunii:

24.11 | 17.11 | 24.11 | 01.12

Prognoza meteo pentru 3 zile:

Temperaturile minime vor fi cuprinse între 0 şi 6 grade, iar cele maxime între 4 şi 14 grade. În următoarele zile vremea se va răci din nou şi vor cădea ploi.

Temp. minime: 0 la 6 °C
Temp. maxime: 4 la 14°C

sâmbătă	duminică
Parţial noros	Moderat ploaie
Min.: 4 °C	Min.: 6°C
Max.: 14 °C	Max.: 12 °C

luni	marţi
Ploaie	Lapoviţă
Min.: 3°C	Min.: 0 °C
Max.: 9°C	Max.: 4 °C

ADEVĂRUL
Cotidian independent Arad
B-dul Revoluţiei nr. 81, Arad

Director editor: Mircea Ţîşcă
Secretariat - 281802, fax - 280655
Şef departament difuzare: Sorina Ambruş - 281797
Şef departament marketing: Eugenia Bărdaş - 280943
Marea publicitate - 280904, 280943,
Mica publicitate - 210775
Tiparul executat la: SC Inform Media SRL, Calea Torontalului, DN 6, km 5,7, Timişoara

Redactor şef: Doru Sava
Responsabil de număr: Cosmin Mihuţa

Redactor coordonator: Doru Sinaci - 280854, Secretar general de redacţie: Gabriela Groza - 280854 Sec. red.: Monica Ardelean - 280854 Departamente: *Eveniment:* Cosmin Mihuţa, Lucian Şerban, Margareta Szegő - 280003; *Politic:* Simion Todoca - 281738; *Economic:* Gerlinde Knap, Adriana Barbu, Andreea Pintea - 281738; *Cultură, Învăţământ:* Vasile Filip, Vasile Sărăndan - 280318; *Social:* Tristan Mihuţa, Diana Duţu - 281855; *Sport:* Daniel Scridon, Adrian Hărţău, Leonard Sfâra - 281701; *Foto:* Ştefan Matyaş - 281701; *Tehnoredactare:* Ghizela Şerban, Ramona Vidulescu, Cristi Ciulei; *Corectură:* Andreea Iuciuc, Angel Rotar

PE SCURT

• **Activităţi.** Agenţii de ordine publică au aplicat 18 sancţiuni contravenţionale, în urma activităţilor întreprinse. De asemenea, au fost aplanate şapte conflicte, controlate 12 sisteme de pază şi s-au efectuat şi 18 controale. Sancţiunile aplicate de agenţii de ordine publică ajung la 7.000 de lei.

:xtindere

Arad (A.B.) - Calea 'imişorii şi strada Petru :areş vor beneficia, pen-:u prima dată, de insta-aţii de iluminat specice sărbătorilor de arnă. Primăria a decis ă extindă iluminatul de ărbători şi spre ieşirea ătre Timişoara şi cea pre Oradea, considerând că investiţia e osibilă ca urmare a conomiilor făcute la luminatul Palatului Administrativ de sărbători (clădirea fiind deja luminată arhitectural).

'ără permis

Chişineu-Criş (I.C.) - Jn bărbat de 27 de ani, lin Vânători, este cercetat în stare de libertate lupă ce a fost prins de genţii de Poliţie Rutieră n timp ce conducea un utoturism în localitatea Chişineu-Criş, fără a vea permis de conducere. Emeric K. este cercetat pentru infracţiunea le conducere pe drumurile publice a unui utovehicul fără a posela permis de conducere.

Program prelungit

Arad (I.T.) - Pentru o bună organizare a alegerilor europarlamentare, serviciile publice de evidenţă a persoanelor au adaptat un program de lucru care să asigure o servire cât mai eficientă a cetăţenilor. Acesta constă în prelunigrea programului de preluare şi eliberare a documentelor şi pe parcursul zilei de sâmbătă şi duminică. Sâmbătă 24.11.2007, între orele 08.00-13.00, iar duminică 25.11.2007, între orele 07.00-21.00. Direcţia Judeţeană de Evidenţă a Persoanelor Arad va elibera acte de identitate pentru situaţii deosebite după programul de lucru menţionat mai sus.

Cad afişele. Nu mai e loc pentru afişe pe stâlpii de afişaj din centrul Aradului. Ieri, cineva a decis să facă curat pe unul dintre stâlpi. După ce a dat jos câteva straturi de afişe a decis, probabil, că e prea mult de muncă şi a abandonat lucrarea. Trecătorii s-au văzut nevoiţi să ocolească mormanul de afişe vechi. (Foto: Ştefan Maytaş)

Cărţi pentru români

Arad (I.C.) - Manuale şcolare, cărţi de beletristică, dicţionare şi atlase, în total 25.000 de cărţi, vor ajunge la românii din Spania şi Italia încărcate în câteva camioane trimise de femeile liberale. Astfel, camioanele cu cărţi vor ajunge la Torino şi Malaga în perioada 22-27 noiembrie. De altfel, cărţile pot fi găsite şi la asociaţia „Fratia" din Torino şi la asociaţia Hispano-Rumano de Analucia din Malaga. Prin această campanie femeile liberale doresc să vină în sprijinul românilor aflaţi temporar departe de casă care trec printr-o perioadă critică.

AICI E LOCUL CARIEREI TALE!
www.romjob.ro

Aradul, blocat de BERD

■ Şantierul BERD: tehnologie hi-tech şi patru procese verbale pentru fiecare metru de asfalt!

ADRIANA BARBU
adriana.barbu@informmedia.ro

Arad - Nervi, gropi, blocaje în trafic, lucrări nesemnalizate, maşini stricate. Aşa arată pentru arădeanul de rând, dar mai ales pentru şoferii din Arad, şantierul BERD. Se lucrează peste tot puţin, cu doi, trei muncitori, intervenţiile nu sunt semnalizate, spre disperarea şoferilor, mormane de pământ blochează câte o bandă de circulaţie pe centrul oraşului, iar ideea că totul va dura încă 14 luni îi scoate deja din sărite pe arădeni, nepregătiţi pentru un disconfort chiar atât de mare.

> *Până în aprilie, linia de tramvai trebuie să fie montată până la UTA*
>
> GHEORGHE FALCĂ

Dacă arădeanul de rând e sceptic în privinţa modului în care se execută lucrările pe creditul BERD, Primăria Arad susţine că lucrările sunt în grafic şi că, dacă iarna nu va fi grea, şantierul ar putea avansa mai repede decât ar fi fost programat, iar primul termen de finalizare stabilit pentru ICIM, firma executantă, nu ar fi depăşit cu nici o zi.

Doreau să închidă oraşul

Răzvan Popa, directorul executiv al Primăriei, şi şeful Unităţii de Implementare a proiectului BERD, susţine, în plus, că firma constructoare nu este obligată să semnalizeze fiecare lucrare care se execută pe tronsonul BERD, în condiţiile în care „avem un şantier masiv de la Boul Roşu şi până la Fortuna. Nu trebuie să semnalizăm fiecare groapă, ci şantierul în sine". Răzvan Popa ne-a recunoscut şi faptul că firma executantă putea şi a şi cerut închiderea şantierului, aşa cum s-a întâmplat pe Conduraşilor şi Kogălniceanu, însă cererea le-a fost refuzată, pentru că „Aradul nu are zone de ocolire".

Haos de la început

Răzvan Popa ne-a declarat şi faptul că „mie mi-ar fi plăcut să fie gata deja tronsonul Fortuna-UTA, dar nu e aşa. Lucrarea e însă în grafic". Directorul executiv a mai punctat că, spre deosebire de şantierul de pe Kogălniceanu, aici se lucrează în condiţii de trafic, fapt care face ca lucrarea să fie foarte grea. „A fost un coşmar. Nu ştim nici acum cum să îi facem să nu mai circule pe şantier, sau să nu-şi mai lase maşinile parcate anapoda. Trebuie atunci să corelezi totul, să vii cu maşina de ridicat maşini etc. E o lucrare grea pentru toată lumea".

Zeci de faze tehnologice

Reprezentanţii Primăriei, în frunte cu Gheorghe Falcă, susţin că lucrurile nu merg atât de repede pe cât ar vrea populaţia pentru că aici trebuie respectate o serie de faze tehnologice. Mai exact, că mai toate lucrările trebuie să treacă printr-o serie întreagă de proceduri şi să fie avizate. De pildă bordurile trebuie aprobate de consultant, care îşi spune părerea şi despre stratul de asfalt, iar dincolo de aprobarea proiectantului şi consultantului vine inspecţia de stat în construcţii, cu ultima părere. Mai exact, potrivit spuselor lui Răzvan Popa, „pentru fiecare metru pătrat de lucrare ne trebuie 3-4 procese verbale".

Doar hi-tech

Birocraţia e bună, potrivit oficialilor, în acest caz, pentru că se folosesc materiale de ultimă generaţie. „Tehnologia de turnare a asfaltului e revoluţionară. De pildă, pentru prima dată în România se foloseşte, pentru ultimul strat de asfalt, mixtură asfaltică armată cu fibră de celuloză, care duce la creşterea capacităţii portante şi care rezistă la variaţii de temperatură. Mergem doar pe hi-tech în această lucrare", susţine Gheorghe Falcă.

Joi s-a turnat ultimul strat de asfalt între Vlaicu şi Fortuna, primele linii de tramvai din Austria (câteva zeci de tone) vor sosi la finele lunii noiembrie, iar săptămâna viitoare vor fi montate bordurile de delimitare a liniilor de tramvai în zona UTA. Tot în aceste zile se montează tubulatura subterană în Vlaicu pentru cabluri destinată reţelelor de telecomunicaţii, internet, curent etc. Între Primărie şi 30 Decembrie mai este de turnat un ultim strat de asfalt, pe cealaltă parte se lucrează la borduri etc.

Lucrările pe creditul BERD se pierd printre acte birocratice şi trafic intens (Foto: Ştefan Maytaş)

ARAD ONLINE www.aradon.ro
Aici mai multe foto

Bon fără... valoare

Arad (M.S.) - Pe traseul Arad-Aluniş, CTP Arad emite bonuri pe care nu este trecută suma primită. Cititoarea noastră A. R. a venit la redacţie indignată după ce a văzut că pentru banii pe care i-a plătit nu a primit un bon corespunzător. Femeia a călătorit dus - întors pe traseul autobuzului, dar de fiecare dată a primit acelaşi fel de bon pe care este scris traseul, data, câţi kilometri a făcut, emitentul (adică numele şoferului) şi faptul că este... bon nefiscal. „Şoferul a greşit şi este în anchetă la noi. Va trebui să plătească atât banii pentru bilete, cât şi o amendă. Dacă avea probleme cu aparatul trebuia să repete operaţiunea sau să îi dea un bilet cu regim special", spune Radu Torsin, directorul Companiei de Transport Public Arad. Femeia nu a fost singura care risca să fie considerată călător fraudulos, deoarece, în aceeaşi zi, şoferul autobuzului a mai dat şase astfel de bilete.

Cele două bilete nu dovedesc suma plătită de femeie (Foto: Margareta Szegő)

Fonduri europene

Arad (C.M.) - Un proiect CJA, „Modernizare tronson Juliţa - Mădrigeşti, componentă a traseului turistic E 68 - Moneasa", a fost depus spre finanţare prin Programul Operaţional Regional, Axa Prioritară 2 „Îmbunătăţirea infrastructurii de transport regionale şi locale", Domeniul de intervenţie 2.1 „Reabilitarea şi modernizarea reţelei de drumuri judeţene, străzi urbane – inclusiv construcţia/reabilitarea şoselelor de centură". Proiectul fiind declarat eligibil, trece în etapele următoare de evaluare, şi anume: evaluarea tehnică şi financiară, respectiv evaluarea strategică a proiectului de către Comitetul Regional de Coordonare Strategică şi Corelare. Bugetul total al proiectului este de 46.480.288 RON.

ARAD ONLINE www.aradon.ro
Aici mai multe amănunte

Prietenie româno-maghiară

Chişineu-Criş (L.Ş.) - Oraşul Chişineu-Criş a fost vizitat, recent, de o delegaţie a Consiliului Local din Chitighaz (Ungaria). „Oaspeţii s-au întâlnit cu membrii consiliului local şi cu responsabilii unităţilor de învăţământ. În cadrul acestor întâlniri s-a stabilit lărgirea legăturilor de colaborare între instituţiile publice ale celor două localităţi", a declarat Gheorghe Burdan, primarul oraşului Chişineu-Criş. Delegaţia maghiară a vizitat mai multe unităţi economice de pe raza oraşului, dar şi câteva instituţii publice.

Vă invităm să ne ajutaţi să avem o felicitare aşa cum le-ar plăcea tuturor colaboratorilor noştri să primească de sărbători, din partea ziarului Adevărul. Ceea ce trebuie să faceţi, dacă sunteţi copii talentaţi , este să desenaţi, pe o coală mică , o felicitare de Crăciun după propria voastră inspiraţie, cât mai plină de semnificaţii.

Concursul începe ACUM! ! ! Desenează şi trimite-ne felicitarea pe adresa redacţia ziarului Adevărul (b-dul Revoluţiei, nr. 81) sau pe adresa de e-mai **vasile.filip@informmedia.ro**,până în data de 10 decembrie a.c.. Desenul poate fi adus şi direct la redacţie. Scrie pe plic: „Desenează felicitarea de Crăciun a Adevărului!"

Avem nevoie de numele, prenumele, vârsta, adresa şi numărul de telefon ale fiecărui participant pentru că acela care va desena cea mai frumoasă felicitare va primi din partea „Adevărului" un frumos cadou. Se vor acorda inclusiv premiile II şi III, care vor consta, de asemenea, în daruri de Moş Crăciun. .

Desenează felicitarea de Crăciun!! ADEVĂRUL

PE SCURT

• **Nouă.** Conform legislaţiei, cetăţenii străini rezidenţi în România pot vota la alegerile europarlamentare de duminică doar dacă au depus la Autoritatea Electorală Permanentă o cerere în acest sens. Pe baza aprobării, cetăţeanul străin-evident, dintr-o ţară membru al U. E. poate vota după ce semnează ce declaraţie pe proprie răspundere că nu a votat la alegerile europarlamentare din 2004. Nouă cereri, la nivelul întregii ţări, au fost depuse la Bucureşti.

SUDOKU

Reguli:

În fiecare bloc sunt câteva cifre între 1 şi 9, stabilite dinainte. Acestea trebuie completate cu cifrele lipsă, în aşa fel încât fiecare număr să figureze o singură dată. De asemenea, cifrele de la 1 la 9 trebuie să figureze o singură dată atât pe rândurile orizontale cât şi pe coloanele verticale ale celor nouă blocuri luate împreună.

ÎNCEPĂTORI

5			2		3			4
	9		7		4		6	
7		4				9		3
		9		6		8		
8	5						4	9
		3		5		2		
4		6				7		1
	7		6		1		5	
1			9		8			6

AVANSAŢI

1			2	3			9	
	3	6			8			
	7			9				
		5		8	2	7	4	
				1				
	1	8	7	6		9		
				2			1	
			6			4	8	
	9			4	3			2

Soluţia jocului din numărul precedent

ÎNCEPĂTORI

6	5	3	7	9	4	8	2	1
4	2	9	6	8	1	3	7	5
8	7	1	3	5	2	6	9	4
9	8	2	1	4	6	7	5	3
7	4	6	9	3	5	1	8	2
3	1	5	2	7	8	9	4	6
5	3	8	4	6	7	2	1	9
1	6	4	8	2	9	5	3	7
2	9	7	5	1	3	4	6	8

AVANSAŢI

7	5	9	1	4	8	3	6	2
8	3	1	6	2	9	5	7	4
2	4	6	7	3	5	9	1	8
6	1	7	2	5	4	8	3	9
9	2	5	8	1	3	6	4	7
3	8	4	9	6	7	2	5	1
4	9	3	5	7	2	1	8	6
1	7	2	3	8	6	4	9	5
5	6	8	4	9	1	7	2	3

Prezenţă la EcoMediu

■ Singurul liceu cu profil ecologic din judeţ şi-a promovat activităţile la expo.

DANIELA MIHALCIAC
adevaruldearad@informmedia.ro

Arad - Colegiul Tehnic de Construcţii şi Protecţia Mediului Arad a participat şi anul acesta la cea de-a cincea ediţie a târgului „Ecomediu", unde şi-a prezentat activităţile şcolare, extraşcolare şi cele pe bază de proiecte în domeniul ecologiei. Şcoala este singura de profil ecologic din întreg judeţul Arad şi pregăteşte elevi în specializările tehnician ecolog, tehnician hidro-meteorolog şi tehnician chimist de laborator. Aşadar, după absolvirea celor douăsprezece clase, elevii primesc atestate şi îşi pot exersa meseriile în aceste domenii. Renumele şcolii este atins şi pentru programele şi activitate în domeniul ecologiei la capitolul proiecte internaţionale. „Avem peste 25 de proiecte ecologice pe şcoală, câştigate până la ora actuală, prin programele Phare, Leonardo, Antipa sau Comenius (în Finlanda, Italia, Grecia şi Austria)", a spus Alina Miron, informaticianul şcolii. „Cele peste o sută de firme de profil ecologic din ţară şi străinătate, prezente la Ecomediu, au fost extrem de interesate de şcolarizarea elevilor pe profilul resurselor naturale şi a protecţiei mediului de la noi din judeţ", a spus Ioan Sârb, profesorul de ecologie, principalul coordonator al activităţii. Pe de al[tă] parte, expozanţii şi partic[i]panţii la târg au luat [l]a cunoştinţă şi despre existen[ţa] cercului de ecologie „Pr[o] Natura" al şcolii, prin ca[re] elevii se implică în acţiuni d[e] igienizare a oraşului şi fa[c] activităţi lunare după un ca[-]lendar ecologic bine stru[c]turat.

Ecologie educativă unică în judeţ (Foto: FA

Tandru şi rece

■ Arădeanul Felix Nicolau publică un nou volum, despre existenţă, despre identitate.

Arad (D.S.) - Felix Nicolau s-a născut la Arad, pe 17 decembrie 1970. Este conferenţiar universitar la Facultatea de Filologie din cadrul Universităţii „Hyperion" din Bucureşti. Debutează în anul 1995 cu volumul de versuri „Ascultând cerurile", după care urmează încă şase volume de versuri, critică literară, eseuri etc. Obţine premiul pentru critică literară al Fundaţiei „Luceafărul" şi este membru al Uniunii Scriitorilor din România. Actualul volum este o adevărată provocare pentru cititori. „Tandru", pentru că e greu să rezişti exuberantei feminităţi balcanice, şi „Rece" - întrucât realitatea cotidiană se arată a fi vorace şi cuceritor de perversă.

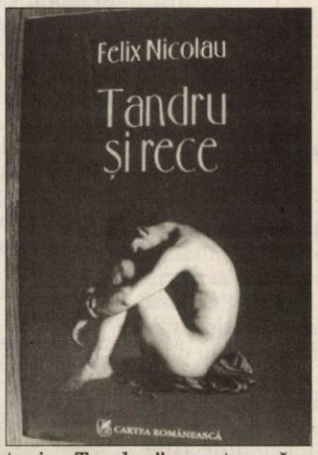

CITIRE APOMETRE

Luni, 26 noiembrie. Blocuri D. Bolintineanu, C. Davilla, A. Russo, T. Moşoiu, S. Drăgoi, I. Suciu, Praporgescu, M. Mureşului, N. Grigorescu, V. Moga, Pipoş, Grâului, Războieni, Răzvan, Boemiei, Vidra, I. Slavici, Porumbului, Orient, Cometei, Orion, Satelit, Salcâmului, T. Cipariu, Privighetorii, Pelicanului, Castor, Rândunicii, Vezuviu, D. Zamfirescu, I. Minulescu, I. Agârbiceanu, Romaniţei, Păpădiei, Vărădiei, Şoimului, Diamant, Cristal, Turturicei, Porumbiţei, Abatorului, Latină, Biruinţei, Venus, I. Raţiu, A. Karoly, Pădurii, Griviţei fără soţ, Clujului fără soţ, E. Murgu, B. Cârţan, I. Cardoş, Trandafirilor, N. alexixi, Ghe. Bariţiu, L. Szantay, Meţianu, Românului, P-ţa Catedralei, Academia Teologică, E. Gojdu, Tr. Buteanu, A. Gavra, S.Tekelia, Preparandiei, Florilor, P-ţa H. Domokoş, Dornei, M. Scaevola, M. Eminescu, Transilvaniei, Ghe. Şincai, Sinaia, Episcopiei, V. Alecsandri, I. Chendi, Voltaire, L. Blaga, I. Georgescu, Desseanu, O. Goga, S. Gyula, I.L. Caragiale, D. Sibii.

COMENZI TAXI

- ALFA PLUS 949; 349.349
- TAXI ALFA 945; 22.88.88; 25.25.26; 0723-200.301; 0745-50.60.70
- TAXI ARAD 940; 0722-755.440; 0740-252.101
- STAR 212.222; 0722-361.011; 0745-645.645
- FAVORIT 280.000; 281.111; 0740-083.333; 0724-409.992
- EUROPA 275.555; 0723-677.555; 0744-828.163
- TAXI VERBIŢĂ 0726-336.969; 0741-200.300; 944

PROGRAME TV - SÂMBĂTĂ

TVR 1

07:10 **Secretul apei** (documentar Austria: 2006)
08:00 **Cărarea Împărăţiei**
08:30 **Pelerin**
09:00 **Desene animate: Clubul Disney** (Statele Unite ale Americii)
10:00 **De nota ...10**
11:00 **Arca lui Noe**
11:30 **Cartea europeană Club 27**
12:00 **Rom european**
12:30 **Filmul Festivalului de Teatru**
13:00 **Cafeneaua astrelor** (partea I) Transmisiune directă
14:00 **Jurnalul TVR Sport Meteo**
14:20 **Cafeneaua astrelor** (partea a II-a) Transmisiune directă
15:30 **Komando TVR**
16:00 **Căsuţa din prerie** (s)
17:00 **Garantat 100%**
18:00 **Teleenciclopedia**
18:50 **Agenda Sibiu 2007**
19:00 **Jurnalul TVR Meteo Sport**
20:10 **Surprize: Surprize Anul 9**
21:50 **Jurnalul TVR. Înregistrare**
22:10 **Surprize: Surprize** Partea a II-a
23:10 **Profesioniştii**
00:10 **Fatwa** (thriller SUA: 2006) Cu: Lacey Chabert: John Doman: Lauren Holly. Regia John Carter . Pentru că îşi exprimă mereu deschis opiniile împotriva terorismului: senatoarea Maggie Davidson a devenit o figură marcantă a acţiunilor antiteroriste.
01:55 **Jurnalul TVR** (r) **Meteo Sport**
02:45 **Agenda Sibiu 2007** (r)
02:50 **Laura** (thriller- SUA, 1994)
04:10 **Celebrităţile timpului tău** (Australia: 2005)
04:15 **Filmul Festivalului de Teatru** (r)

PRO TV

07:00 **Desene animate: Regele Shaman** (serial)
07:30 **Desene animate: Witch** (s)
08:00 **Ştirile ProTv Ce se întâmplă, doctore ?**
10:00 **Cu un pas înainte** (reluare)
11:15 **Pro Motor**
12:15 **CampioniiMagazin Champions League**
13:00 **Ştirile ProTv**
13:15 **Dansez pentru tine** (reluare) Dan Bordeianu, C.R.B.L., Mihai, Alex, Delia, Ioana Ginghină, Oana şi Daniela Gyorfi încep competiţia visurilor la "Dansez pentru tine", sezon nou. Ca de obicei, prezentator va fi Ştefan Bănică.
17:15 **Ce se întâmplă, doctore ?**
18:55 **Ştirile Sportive**
19:00 **Ştirile ProTv Sport Vremea**
20:30 **Negociatorul** (acţiune Statele Unite ale Americii, 1998) Danny Roman (Samuel Jackson) este un poliţist din Chicago foarte apreciat pentru talentul său de negociator în situaţii de criză.
23:30 **Jugaru Shukaru** Jugaru le garantează tuturor românilor cu chef de distracţie o porţie sănătoasă de râs în fiecare săptămână.
00:15 **Talismanul viselor** (dramă Statele Unite ale Americii/Canada, 2003)
03:15 **La un pas de dezastru** (acţiune Statele Unite ale Americii, 2001)
05:00 **Ce se întamplă, doctore?** (reluare)
06:00 **Pro Motor** (reluare)

ANTENA 1

07:30 **Sub acoperire** (Statele Unite ale Americii, 2000, serial) Un soţ muncitor, o femeie frumoasă şi trei copii minunaţi, ei sunt familia Arnos, modelul familiei tipice americane. Problema este că sunt obligaţi să fie aşa...
08:30 **În gura presei**
09:20 **Casa de piatră**
10:00 **Roata de rezervă**
10:30 **Familia Grubb** (serial)
11:00 **Comedia animalelor** (serial)
11:30 **De tot râsul**
12:00 **Desene animate: Transformers: Cybertron**
13:00 **Ştiri**
13:15 **Felicia**
14:00 **Pe teritoriu inamic** (război, SUA, 1968)
16:30 **Divertisment: Vreau să fiu vedetă** (r)
18:30 **Săptămâna financiară**
19:00 **Observator Meteo**
20:30 **Teledon**
23:30 **Fidelitate** (thriller, 1999, SUA)Cu: Joseph Fiennes, Ray Liotta, Gtretchen Mol, Vincent Laresca . New York… Două poveşti… 14 ani distanţă între ele…
02:00 **Concurs interactiv**
03:00 **Paradise Alley** (acţiune, SUA 1978)
04:30 **Numărătoare inversă** (thriller, 1999, SUA) Cu: Rob Lowe, Larisa Miller, Harry Van Gorkum. Statuia lui Artemis, un artefact foarte valoros şi cu valoare religioasă, este descoperită în urma unor săpături arheologice: Guvernul grec îşi cere imediat drepturile şi, nu după mult timp, statuia este trimisă, la bordul vasului Argo Thetis, spre Insula Lesvos, locul de baştină al statuii....

HBO

06:00 **Femela mereu deasupra** (Romantic, SUA, 2000) Regia: Fina Torres. Cu: Penelope Cruz, Murilo Benicio, Harold Perrineau, Mark Feuerstein
09:00 **Offset** (Dramă, Franţa, 2006) Regia: Didi Danquart. Cu: Răzvan Vasilescu, Alexandra Maria Lara, Felix Klare
10:50 **Stuart Little 3** (Animaţie, SUA, 2005) . Regia: Audu Paden
12:05 **Brigada tigrilor** (Acţiune, Franţa, 2006) Regia: Jerome Cornuau. Cu: Clovis Cornillac, Edouard Baer, Diane Kruger
14:10 **În slujba vieţii** (Acţiune, SUA, 2006). Cu: Kevin Costner
16:30 **Premiul AFI 2007: Al Pacino**
18:00 **Dă-te mare şi tare!** (Comedie, SUA, 2005) Regia: F. Gary Gray. Cu: John Travolta, Uma Thurman
20:00 **Californication Ep. 4: Strângerea de fonduri** (Comedie, SUA, 2007) Cu: David Duchovny, Natascha McElhone
20:30 **Prieteni cu bani** (Comedie, SUA, 2006) Regia: Nicole Holofcener. Cu: Jennifer Aniston, Joan Cusack
22:00 **Casanova** (Romantic, SUA, 2005) Cu: Heath Ledger
23:55 **Cămaşa de forţă** (Thriller, SUA, 2005) Regia: John Maybury. Cu: Adrien Brody, Keira Knightley, Kris Kristofferson
01:35 **Love, etc. - Conversaţie cu Tudor Giurgiu** (România, 2006)
01:50 **Răpire de persoană** (Thriller, SUA, 2004) Regia: Pieter Brugge. Cu: Robert Redford, Helen Mirren

TVR 2

7:00 Pescar hoinar (reluare) **7:30** Bugetul meu (reluare) **8:00** Medalion folcloric **8:30** Megatehnicus **9:00** Via sacra: Andrei Scrima **10:00** Natură şi aventură **10:30** Maraton la Preoteasa **11:00** Zoom / 2 IT-zoom **11:35** Liber pe contrasens **12:30** Lumea azi **13:00**Fotbal FC Braşov **15:00** D'ale lu' Mitică (reluare) **16:00** Campionatul de comedie (reluare) **16:30** Autostrada TVR **18:00** Jurnal regional **18:40** Tequila şi Bonetti (film serial) **19:30** Realizator **19:45** Europa altfel **20:00** Dreptul la apărare (film serial) **21:00** The Jane Show (film serial) **21:30** Ştiri: sport: meteo **22:30** Dincolo de viaţă (film serial) **23:30** Trei săptămâni la Ierusalim (film artistic) **1:05** Muzica la maxim **2:05** Natură şi aventură (reluare)

AXN

07:00 Poliţia portuară (film serial) **08:00** Poliţia portuară (film serial) **09:00** Alertă medicală (film serial) **10:00** Alertă medicală (film serial) **11:00** Divizia (film serial) **12:00** O lume dispărută (film serial) **13:00** O lume dispărută (film serial) **14:00** Alertă medicală (film serial) **15:00** Alertă medicală (film serial) **16:00** Divizia (film serial) **17:00** Poliţia portuară (film serial) **18:00** Poliţia portuară (film serial) **19:05** World Stunt Awards 2007 **22:00** Evoluţie (Comedie, SUA, 2001) **00:00** Fenomenala Jane (film serial) **01:00** Împotriva destinului (film serial) **02:00** World Stunt Awards 2007 **04:40** O lume dispărută (film serial)

PRIMA TV

07:00 Teleshopping **07:30** Regina nopţii (reluare) **09:30** Copiii de la 402 **10:00** Imobiliare Blitz **10:30** Teleshopping **11:00** Autoforum **11:30** Jake şi Grăsanul **12:30** Salvaţi de clopoţel (s) **14:00** Schimb de mame (reluare) **16:00** Te crezi mai deştept? (reluare) **17:00** Şantier în lucru (reluare) **18:00** Focus **19:30** PIMP MY BEDROOM **20:00** MEGASTAR **00:00** Corbul 4 **02:00** Dorinţe erotice **04:00** Focus (reluare) **05:30** Imobiliare Blitz (reluare) **06:00** Autoforum (reluare) **06:30** Trăsniţi în N.A.T.O. (reluare)

PRO CINEMA

6:30 O nouă viaţă (r) **8:30** ProMotor (r) **09:00** Documentar: Bătăuşii de la Hollywood **10:00** Nebun după tine (r) **10:30** Looney Toons (r) **11:00** Descoperă Romania **12:30** Utopia (r) **14:30** Freddie (r) **15:00** Academia de poliţie (r)**16:00** Fam. Bundy (s) **17:00** Un studio în căutarea unei vedete (dramă Romania, 1988) **19:00** Blue Collar TV (s) **20:00** Nebun după tine (s) **20:30** Alias (s) **21:30** Freddie (s) **22:00** CSI: Miami (s) **23:00** Tigru şi dragon (acţiune SUA, 2000)

NAŢIONAL

09.00 Acapulco Heat (s) **10.00** Mutant X (s) **11.00** Tibanu **11.30** Agenţia de turism **12.00** Pet Zone **12.30** Ghem, set şi meci (s) **13.00** Căsătoriţi pe viaţă **13.30** Fot-bal: Gloria Bistriţa - CFR Cluj (live) **15.30** Schimb de vieţi (r) **16.40** O zi din viaţa mea (f) **18.30** Ştiri Naţional TV **20.00** Ţara lui Papură Vouă **20.15** Prinţesa So-fia (II) (f) **22.15** Lunetistul (f) **00.30** Emmanuelle (s)

ACASĂ

06:00 - Clona (r) **07:00** - Văduva Blanco (r) **09:00** – Ângeraşul (s) **11:00** – Impotriva destinului (s) **12:00** - Numai iubirea (r) **13:15** - Un medic în familie (s) **15:30** - Văduva Blanco (s) **17:30** - Poveştiri adevărate Vremea de acaşă **18:30** Fetele Gilmore (s) **19:30** Salome (s) **21:30** – Ântîlnire la Amsterdam (romantic SUA - ANGLIA, 2002) **23:30** – Montecristo (s) **00:30** – Fetele Gilmore (r) **01:30** – Poveştiri adevărate (r) Vremea de acasă **02:30** – Numai iubirea (s) **03:30** - Un medic în familie (r)

M1

6:50 Răsărit de soare **9:00** Delta **9:30** Pictura de la Feszt **10:00** Absolut **10:30** Momentan **11:25** Kythera însorită **12:00** Aventurile lui Oduseia **12:25** Casa vrăjitorului **13:00** Ştiri **13:10** Ora de audienţă **13:35** Baba TV **14:05** Geniul (r) **14:35** Autovisio **15:05** Călătorie în Praga **16:45** Telesport **18:40** Cliperii **19:10** Dragostea de dinci stele **20:00** Luxor show **20:30** Ştiri, sport **21:00** Loto **21:15** Kalman Imre s-a născut acum 125 de ani **23:15** Bass+Tobă

HALLMARK

10.00 Liberty Street (f) **12.00** All zecelea regat (IV) (r) (f) **14.00** Inspectorul Morse (film serial) **16.00** Fiicele lui McLeod (film serial) Două surori trăiesc bucuria de a se fi regăsit una pe alta, dar au de făcut faţă unei încercări dificile atunci când sunt nevoite să administreze o fermă în mijlocul Australiei. **18.00** Crimele din Midsomer: Vende-ta (f) Poliţist, Marea Britanie, 2001 **20.00** Coşmarul din Caraibe (f) Thriller, SUA, 2006 **22.00** Crimele din Midsomer: Călăul revine (f). Poliţist, Marea Britanie, 2007 **00.00** Informatorul (f). Dramă, coprod., 1997

REALITATEA

10.00 Realitatea de la 10.0[0] **10.45** Cine schimbă Români[a] România se schimbă. Mai înce[t] mai greu, dar e clar că a porn[it] pe drumul transformării. Iar, î[n] goana spre mai bine, sunt oa[] meni simpli sau oameni de su[c]ces, care nu uită de unde a[u] plecat.**11.30** România verd[e] **12.45** Cooltura **13.10** Mone[y] Express **15.05** Fabrica **16.1**[] 3X3 **18.00** Realitatea de l[a] 18.00 **18.45** Jurnal **19.15** Culis[] **20.00** Realitatea de la 20.0[0] **21.00** Realitatea de la 21.0[0] **22.05** Bucureşti, strict secre[t] **23.00** Descoperă Români[a] **23.30** Jurnal de mare audienţ[ă]

TV 2

7:00 Matineu TV2 **11:25** Curte[a] Suricata **12:25** Cel mai puterni[ci] oameni din lume **13:00** Tota[l] Car **13:30** Film serial: Ed (SUA) **14:25** Film serial: J.A.G. (SUA) **15:25** Film serial: Vrăjitoare fe[r]mecate (SUA) **16:25** Film serial: Stargate (SUA) **17:25** Film serial: Alertă medicală (SUA) **18:30** Vânătorii de comori (SUA) **19:30** Ştiri, meteo **20:0**[0] Magellan - Călătorie ştiinţific[ă] în jurul Pământului **20:30** Ac[]tivity **21:10** Regele scorpio[n] (acţ., SUA-Germ., 2001)

DISCOVERY

12.00 Cum se fabrică divers[e] lu-cruri? **13.00** Dependenţi d[e] casca-dorii **14.00** Armele vi[i]torului **15.00** Vânătorii de mi[]turi. Vânătorii de mituri, cei do[i] experţi în efecte speciale pentru filme artistice Adam Savag[e] şi Jamie Hyneman, ajutaţi d[e] echipa lor încearcă să separ[e] adevărul de legendele urban[e] **17.00** Pregătirea unui rali[u] mondial **18.00** Misiune incredibilă **19.00** Automobil[e] americane recondiţiona[te] **20.00** Motociclete american[e] **21.00** Construind viitorul **22.0**[0] Cum se fabrică? **23.00** Braini[ac] **00.00** X-Testers **01.00** Supporterii

Redacţia Adevărul nu îşi asumă răspunderea pentru eventualele modificări survenite în programele TV, după închiderea ediţiei

PE SCURT

• **Un tango...** ICR Budapesta organizează reprezentaţia spectacolului „Un Tango Mas", de Răzvan Mazilu, în regia lui Alexandru Dabija, producţie a Teatrului Odeon din Bucureşti, la Palatul Duna din Budapesta, în ziua de 27 noiembrie a.c. Evenimentul este dedicat serbării Zilei Naţionale a României şi îi are capi de afiş pe Răzvan Mazilu şi Petrică Monica.

Miniconferinţe

Arad (V.F.) - Asociaţia Culturală „Sahaja Yoga - România" îşi reia, începând de luni, 26 noiembrie a.c., seriile de miniconferinţe. Acestea sunt însoţite de workshop-uri care au ca scop iniţierea în tehnici de relaxare, de combatere a stresului şi de echilibrare energetică. Activităţile, adresate tuturor categoriilor de vârstă, se vor desfăşura în fiecare luni, ora 17, la Casa de cultură a municipiului (Piaţa A. Iancu). Intrarea este gratuită.

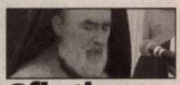

Sfinţire

Arad (V.F.) - Mâine, 25 noiembrie a.c., începând cu ora 9, la Biserica Ortodoxă Şega I Arad (str. Ilarion Felea) se va oficia slujba de sfinţire a lucrărilor de restaurare a picturii. Slujba va fi oficiată de P.S. Timotei Seviciu *(foto)*, episcop al Aradului. Credincioşii din parohie şi din întregul municipiu sunt aşteptaţi la fericitul eveniment.

Concurs de fotogenie

Arad - Dacă vrei să câştigi unul din contractele Jadore Models Bucureşti, să ai parte de şedinţe foto profesioniste semnate Roberto Franco sau să câştigi marele premiu, un sejur în staţiunea Moneasa la Hotel Moneasa, trimite mai multe fotografii (portret şi plan întreg), împreună cu următoarele date (nume, prenume, data de naştere, înălţime, dimensiuni - bust, talie, şold, nr. de telefon, hobby-uri) la adresa **editor@informmedia.ro** cu menţiunea Concurs de fotogenie, până în data de 24 noiembrie. Primele 10 fete selectate prin votul vizitatorilor pe site-ul **www.aradon.ro** vor participa la şedinţe foto gratuite la studioul Roberto Franco. Cele 10 semifinaliste vor apărea în Adevărul la rubrica Fata zilei. Câştigătoarea concursului va fi desemnată de către vizitatorii site-ului prin vot online.

Monumentul Unirii, la apă

■ Proiectul câştigător amplasează Monumentul Unirii în mijlocul lacului Pădurice.

VASILE FILIP
vasile.filip@informmedia.ro

Arad - Comisia de jurizare a concursului de creaţie plastică pentru realizarea Monumentului Marii Uniri de la 1918 în municipiul Arad, constituită, potrivit prevederilor Ordinului Ministerului Culturii şi Cultelor, din Virgil Ştefan Niţulescu (preşedinte), Ştefan Ghenciulescu (vicepreşedinte), Adrian Guţă, Grigore Minea, Gheorghe Vida, Vlad Ciobanu, Darie Dup, Dumitru Pasima, Dumitru Paina, Mihai Oroveanu, Napoleon Tiron (membri), s-a întrunit marţi, 20 noiembrie a.c., pentru jurizarea proiectelor şi machetelor selecţionate la cea de-a II-a etapă a concursului.

„Asociaţia pentru ridicarea Monumentului Marii Uniri îşi va exprima punctul de vedere într-un viitor foarte apropiat"

AUREL ARDELEAN

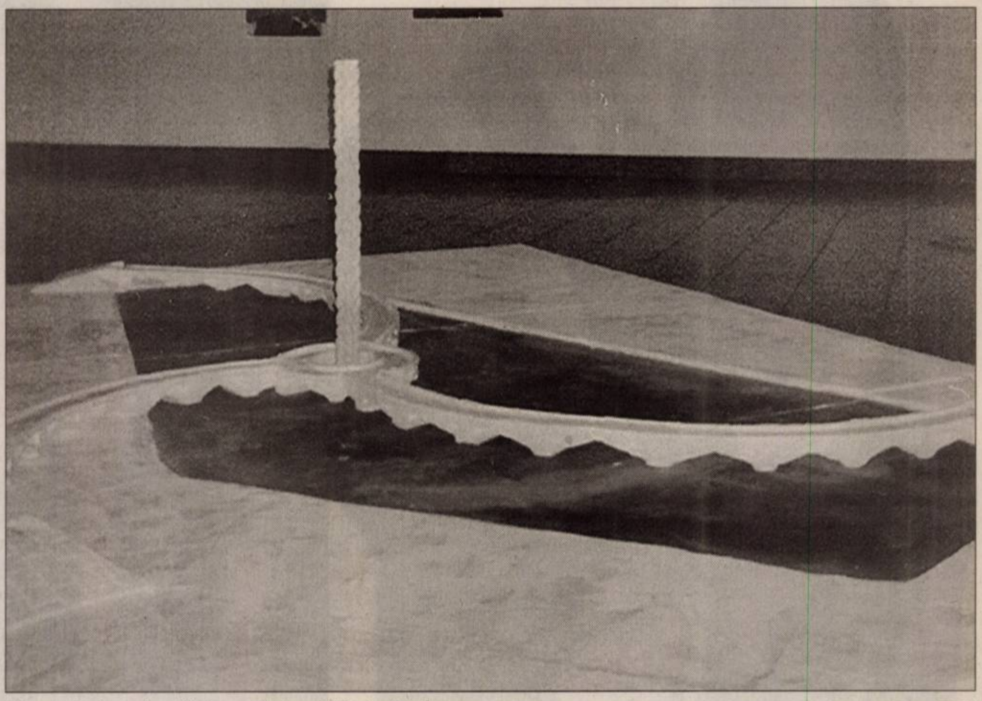

Marea Unire văzută de sculptorul Florin Codre (Foto: FAN)

În urma audierii disertaţiilor teoretice şi a analizării fiecărei machete în parte, timp în care cei trei finalişti şi-au argumentat lucrarea propusă, Comisia a desemnat, prin vot, drept câştigător proiectul sculptorului Florin Codre. Cum va arăta, în viziunea artistului Florin Codre, Monumentul mult visat de arădeni, am încercat să aflăm de la prof. univ. dr. Aurel Ardelean, preşedintele Asociaţiei pentru ridicarea Monumentului Marii Uniri la Arad.

Domnia sa, care a făcut parte din Comisia instituită de Ministerul Culturii şi Cultelor dar, cum a subliniat, fără drept de vot, ne-a spus: „Lucrarea sculptorului Florin Codre este o surpriză şi pentru mine şi pentru colegii mei care am participat la jurizare, la Bucureşti. Ea reprezintă o coloană a infinitului stilizată sub forma unui stâlp ramificat - simbolizând o convergenţă a celor trei provincii româneşti - urmând să fie amplasată în centrul lacului, loc legat prin trei poduri de partea terestră (reprezentând puntea de legătură). Lucrarea a impresionat prin amplasarea ei pe lac dar aceasta presupune costuri de 5 ori mai ridicate decât un monument apreciat iniţial la 15 miliarde lei vechi. În această situaţie ori M.C.C. va suplimenta fondurile, ori va trebui să apelăm la fonduri de la autorităţile locale.

Ar mai fi de precizat că deşi am adresat sugestia ca viitorul monument să aibă o anumită legătură istorică cu Aradul şi anul 1918, membrii juriului nu au ţinut cont de acest lucru.

Noi vom solicita sculptorului, ca până la prezentarea în faţa Comisiei Naţionale pentru monumente de For Public, să facă îmbunătăţiri în acest sens".

„ADEVĂRUL" ÎNTREABĂ: *„Ce părere aveţi de deprecierea leului?"*

Am o părere bună. Nu aşa a zis şi Tăriceanu? E campanie electorală şi aşa trebuie să meargă treburile în perioada asta.

VIRGIL LASC (36 ANI), INGINER

Ela fel ca în fiecare sfârşit de an. Aşa se întâmplă de fiecare dată de sărbători. Sunt sigură că îşi va reveni după perioada asta.

GABRIELA TUTULEA (39 ANI), CONTABILĂ

Nu am o părere prea bună. Nu ştiu dacă se va remedia situaţia asta. Depinde şi de economie. Salariile sunt mici, iar preţurile, tot mai mari.

VIOLETA PĂTRU (21 ANI), STUDENTĂ

Consider că asta e practica de sfârşit de an. Cred că e şi practica caselor de schimb valutar. Euro are altă valoare în perioada sărbătorilor.

SIMONA VÎRVARII (20 ANI), STUDENTĂ

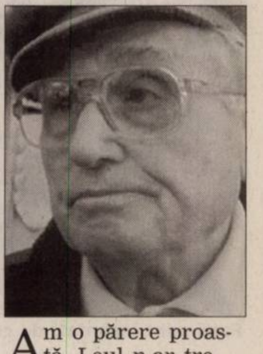

Am o părere proastă. Leul n-ar trebui să se deprecieze pentru că nivelul de trai este scăzut. Abia putem supravieţui de la o zi la alta.

MIHAI CEGHEDI (79 ANI), PENSIONAR

Crăiasa Zăpezii într-un ritual teatral

Arad (R.P.) - Teatrul de Marionete prezintă duminică, 25 noiembrie, ora 11, spectacolul „Crăiasa Zăpezii", adaptare de Victor Ioan Frunza după povestea de Hans Cristian Andersen. Acest spectacol propune o lectură modernă a poveştii lui Andersen, într-un cadru plastic excepţional semnat de Adriana Grand. Schimbările de decor, mânuirea păpuşilor se fac la vedere, într-un ritual teatral, spectacolul având alura unei mini-reprezentaţii de operă. Actorii mânuitori cântă live, muzica este originală. Din distribuţie fac parte Carmen Mărginean, Adina Doba, Ovidiu Calbău, Cristi Bordas.

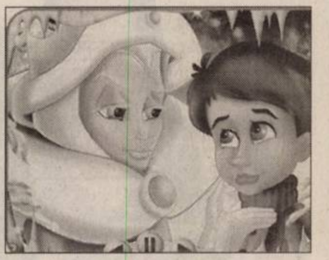

COMENTARIUL ZILEI

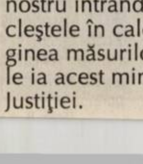

Chiuariu face praf Justiţia

TRISTAN MIHUŢA
tristan.mihuta@informmedia.ro

Ministrul Justiţiei, Tudor Chiuariu, îmi seamănă cu un lăcătuş care se ambiţionează să ne arate că se pricepe şi la calculatoare, nu doar la broaştele de la uşă. Mi-l imaginez pe lăcătuşul nostru intrând cu şurubelniţa şi cu cleştele în calculator, şi am imaginea măsurilor anapoda pe care le ia acest ministru în domeniul Justiţiei.

E clar că omul nu este pregătit pentru funcţia cu care a fost cadorisit. Sau, dacă e capabil, nu ne rămâne decât să-l catalogăm ca rău intenţionat, ca un „mafiot", ca să folosesc expresia cu care l-a etichetat Traian Băsescu. Oricare ar fi cauza, deşi a doua ipostază ar fi deosebit de gravă, consecinţele demersului lui Tudor Chiuariu sunt nocive pentru sănătatea Justiţiei, pe care o vâră într-o ceaţă densă.

Una dintre năzbâtiile acestui ministru, nici prima, nici ultima, este promovarea Ordonanţei de Urgenţă nr. 100/2007, prin care juriştii intră în magistratură, în următoarele opt luni, pe bază de interviu, fără a mai fi obligaţi să urmeze cursuri de formare profesională, nici să mai susţină examenul de verificare a cunoştinţelor la finalul acestora. Metoda interviurilor lasă loc nu doar subiectivismului, ci şi promovării unor magistraţi pe bază de pile - „amănunt" la care suntem maeştri.

Concursurile, examenele pe baza cărora promovau magistraţii, până acum, relevau slaba pregătire a unor candidaţi, notele de 1, 2, 3 sau 4 fiind mai frecvente decât cele de trecere. Nici nu e de mirare, cu atâtea facultăţi care scot jurişti ce ştiu tot atâta carte câtă ştiau la intrarea în „facultate". Or, interviurile de acum nu mai garantează selecţia pe merit şi deschide larg uşile magistraturii pentru incompetenţi. Exemplu: Anton Pandrea, preşedintele CSM, l-a întrebat pe un candidat despre cauzele de incompatibilitate în civil şi în penal, iar „intervievatul" i-a răspuns senin: „Nu ştiu, lucrez în penal". Ce credeţi că s-a ales de bietul candidat? A fost admis şi azi e judecător.

Această stranie ordonanţă produce efecte catastrofale pentru actul de justiţie, din 8 octombrie a.c. Culmea ironiei (a nesimţirii, dacă vreţi) este că a fost adoptată de Guvern la solicitarea Comisiei Europene, tocmai pentru a creşte nivelul de pregătire profesională a magistraţilor, judecătorilor şi procurorilor. Prin măsura propusă de lăcătuşul Chiuariu şi aprobată de Guvern, magistratura se va „întări" cu o armată de incompetenţi, iar actul de justiţie va cădea când în derizoriu, când în aleatoriu, când în arbitrariu. La aşa ministru, aşa Justiţie!

Miss și Mister boboc la Gr. Șc. „I. Maniu": Oană Diana și Roșuț Bogdan (Foto: V. A.)

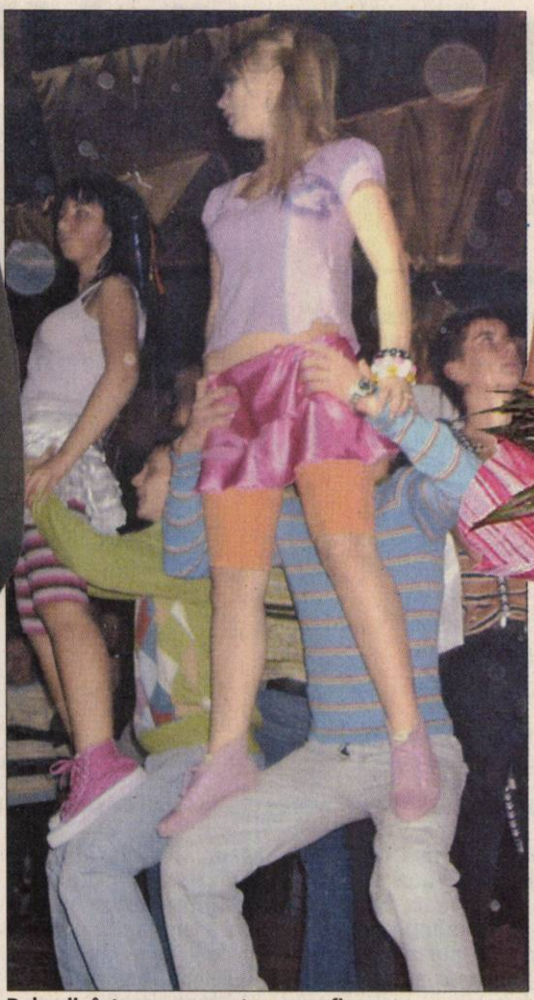

Bobocii, într-un moment coregrafic (Foto: V. A.)

Miss și Mister boboc la Gr. Șc. „H. Coandă": Alexandra Hurgoi și Sandu Golea (Foto: V. A.)

Dorință comună - distracția

Bobocii de la Gr. Șc. „Iuliu Maniu", Gr. Șc. „H. Coanda" și Gr. Șc. „M. Veliciu" Chișineu-Criș și-au primit „botezul".

Fanii sunt încântați de ce văd (Foto: V. A.)

Arad (V.F.) - Clubul Space de pe Ștrandul Neptun a fost locația aleasă de elevii de la Gr. Șc. „I. Maniu". Tema Balului - DISCOMANIA - s-a regăsit în costumele bobocilor, dans, muzică. Prezentatorii - Anamaria Maier, din clasa a XII-a F și cântărețul de muzică populară, Barbălată Radu - au reușit să facă față cu succes misiunii încredințate. Trupa „Moreno" a încântat publicul. De mult succes s-au bucurat și cântecele lui Barbălată. Trupa „Inedit" a școlii a prezentat momente coregrafice din care nu a lipsit abordarea filosofică a realității.

Cea mai dificilă sarcină a avut-o juriul, care a trebuit să aleagă câștigătorii. În final, cei care au luat titlul de Miss Boboc și Mister Boboc au fost: Oană Diana (IX C) și Roșuț Bogdan (IX B). Dar, în fapt, toți cei prezenți au câștigat o seară plăcută, plină de distracție, încheiată cu recitalul susținut de Anda Adam.

***

Sală arhiplină, rafinament, eleganță și diversitate. După cum ne informează corespondentul nostru Dorel Gomoi, așa se poate rezuma, succint, Balul Bobocilor de la Liceul Teoretic „M. Veliciu" din Chișineu-Criș, desfășurat la Casa de cultură din localitate.

Bobocii de clasa a IX-a, în număr de șase perechi, au avut de parcurs un concurs compus din mai multe probe. Dintre probele vizate de organizatori, nu au lipsit probele de dans (twist, fox și vals), și nici cele deja consacrate: vedeta preferată, play-back-ul. În schimb, originale s-au părut a fi probele de declarații de dragoste prin termeni matematici și dramatizarea unui crâmpei din povestea favorită a fiecărei perechi.

Un bonus oferit spectatorilor a fost recitalul susținut de Corina, invitata specială a acestui bal. Iar, în final, i-au cunoscut pe aleșii balului, Miss și Mister boboc: Mădălina Pantoș și Claudiu Groza.

***

Bobocii Gr. Șc. „H. Coandă" au avut o apariție surprinzătoare - în Discoteca VIVA - pe ritmul melodiei formației Rednex: Cotton Eye Joe. Ei și-au învins emoțiile și au reușit să depășească toate probele surpriză (de cultură generală, de dans etc.) la care i-au provocat prezentatorii Oana Hârbu și Alexandru Nițu, absolvenți ai școlii.

Invitați de seamă, care au surprins prin programul prezentat, au fost „Von Meister Crew", „Illicit" dar și trupa băieților care au făcut demonstrații de Trial (acrobație cu bicicletele).

Și a venit momentul cel mai așteptat: Miss și Mister boboc 2007 au fost aleși Alexandra Hurgoi și Sandu Golea.

ARAD ONLINE www.aradon.ro
Aici mai multe fotografii

Fericiți și premiați la „Maniu" (Foto: V. A.)

Miss și Mister la Gr. Șc. „M. Veliciu": Mădălina Pantoș și Claudiu Groza (Foto: D. G.)

Atrage privirile (Foto: V. A.)

Acrobație pe bicicletă la „Coandă" (Foto: V. A.)

Dubaș în galerie (Foto: V. A.)

Elastică și nu numai (Foto: V. A.)

Probe incitante (Foto: V. A.)

PE SCURT

● **Percheziţii.** Trupele NATO şi EUFOR desfăşurate în Bosnia-Herţegovina percheziţionau, ieri, locuinţele soţiei şi ale celor doi copii ai lui Radovan Karadzici, fostul lider politic al sârbilor bosniaci, dat în urmărire de justiţia internaţională. Operaţiunea a fost demarată în localitatea Pale, lângă Sarajevo, fost cartier-general al sârbilor bosniaci în timpul conflictului interetnic din 1992-1995.

Şi-a prezentat demisia

Kiev (MF) - Premierul ucrainean, Viktor Ianukovici, a prezentat ieri demisia Guvernului de la Kiev, în timpul primei sesiuni a noului Parlament ucrainean, format în urma alegerilor din 30 septembrie, relatează AFP. În cursul primei sesiuni, cei 450 de deputaţi au depus jurământul, promiţând „să apere suveranitatea şi independenţa Ucrainei" şi „să depună eforturi pentru binele patriei". La ceremonie au participat atât Ianukovici, cât şi doi foşti preşedinţi ai Ucrainei - Leonid Kravciuc şi Leonid Kucima. Deschiderea sesiunii parlamentare permite începerea procesului de formare a unui nou guvern.

Viktor Ianukovici (Foto: EPA)

Richard Holbrook (Foto: FAN)

Avertisment

Munchen (MF) - Diplomatul american Richard Holbrook, fost emisar în Balcani, a avertizat cu privire la o posibilă izbucnire a violenţelor în Balcani, adăugând că Rusia ar fi responsabilă pentru aceasta. El a vorbit şi de alegerile din Kosovo, câştigate de Hashim Thaci. În cazul deteriorării situaţiei în domeniul securităţii din regiune, cauza ar trebui căutată în altă parte. „Problema este că Rusia a decis să acţioneze foarte neplăcut deoarece a hotărât, în pofida costurilor, să se întoarcă pe scena internaţională în rolul unei mari puteri", a declarat el.

Morţi în atentat. Cel puţin 13 persoane au murit, ieri dimineaţă, în urma exploziei unei bombe ascunse într-o cuşcă pentru păsări, într-o piaţă aglomerată din centrul Bagdadului. În explozie au fost rănite cel puţin 57 de persoane, printre care şi patru poliţişti. (Foto: EPA)

Preşedinţie „festivă" a UE

Bruxelles (MF) - Franţa va încerca să acorde „un simţ festiv" evenimentelor pe care le va organiza în cel de-al doilea semestru al lui 2008, când va prezida Uniunea Europeană, a declarat la Bruxelles purtătorul de cuvânt al Guvernului francez, Laurent Wauquiez.

Trebuie „să vindem Europa, să o promovăm", deoarece nu mai este o „cauză care generează atâta simpatie" ca în trecut, a subliniat Wauquiez.

„Franţa a făcut un mare serviciu votând «nu» la referendumul privind Constituţia europeană în 2005, deoarece acest lucru a provocat un şoc electric" revelator al acestei necesităţi de a comunica mai bine, potrivit lui.

Suspendat din Commonwealth

■ Pakistanul a fost suspendat după expirarea ultimatumului privind ridicarea stării de urgenţă.

Kampala/Islamabad (MF) - Pakistanul a fost suspendat din Commonwealth, după expirarea ultimatumului privind ridicarea stării de urgenţă decretate la 3 noiembrie de preşedintele Pervez Musharraf, a anunţat secretarul general al organizaţiei, Don McKinnon.

„Comitetul ministerial de acţiune al Commonwealth (CMAG) a suspendat Pakistanul din consiliul Commonwealth, în aşteptarea reinstaurării democraţiei şi a domniei legii" în această ţară, a precizat McKinnon, citând comunicatul final al reuniunii.

„CMAG a convenit asupra faptului că, în pofida progreselor realizate de Pakistan de la ultima întâlnire, situaţia din Pakistan reprezintă în continuare o încălcare gravă a valorilor politice fundamentale ale Commonwealth", a adăugat el. „CMAG regretă că guvernul pakistanez nu a reuşit să ia măsurile necesare menţionate în declaraţia CMAG de la finalul reuniunii din 12 noiembrie", a precizat McKinnon.

Decizia a fost anunţată la câteva ore după deschiderea, ieri dimineaţă, în capitala ugandeză, summitului şefilor de stat şi de guvern din Commonwealth şi la încheierea unei reuniuni a comitetului special format din nouă miniştri de Externe din ţările membre ale organizaţiei.

Musharraf, reales în data de 6 octombrie prin vot indirect, în urma unui scrutin contestat de opoziţie, a instituit, la 3 noiembrie, starea de urgenţă şi a suspendat Constituţia, după opt luni de criză politică.

Regina Marii Britanii înconjurată de şefii statelor ce aparţin Commonwealth (Foto: EPA)

„Regretă profund"

Suspendarea Pakistanului din Commonwealth, motivată prin menţinerea stării de urgenţă la Islamabad, este nejustificată, a apreciat, ieri, Ministerul pakistanez de Externe.

Guvernul „regretă profund" decizia, „care nu ţine cont de condiţiile" care au determinat Pakistanul să impună starea de urgenţă, la 3 noiembrie, se arată într-un comunicat al Ministerului de Externe de la Islamabad.

„Decizia CMAG nu este rezonabilă şi este nejustificată", adaugă comunicatul oficial pakistanez, adăugând că autorităţile de la Islamabad „intenţionează să revizuiască legăturile cu Commonwealth şi cooperarea cu această organizaţie".

Serie de explozii în India

■ Cel puţin 13 persoane au murit într-o serie de explozii în trei oraşe din nordul Indiei.

Lucknow (MF) - Cel puţin 13 persoane au murit într-o serie de explozii aproape simultane, produse ieri, în apropierea tribunalelor din trei oraşe din nordul Indiei, deflagraţii calificate de un oficial guvernamental drept atentate teroriste.

Oficialii susţin că alte 59 de persoane au fost rănite în exploziile produse în Lucknow, Varanasi şi Faizabad, oraşe aflate în statul Uttar Pradesh. Multe dintre victime erau avocaţi.

Lucknow este capitala statului Uttar Pradesh, iar Varanasi este un centru aglomerat de pelerinaj pentru hinduşi.

În 2006, trei explozii produse la Varanasi au provocat moartea a 15 persoane şi rănirea altor 60. India a fost vizată de o serie de explozii, în ultimii ani, atribuite de autorităţile grupărilor islamiste pakistaneze care se opun administraţiei indiene din provincia Kashmir.

Faizabad este o localitate înfrăţită cu oraşul Ayodhya, un centru spiritual hindus unde extremiştii hinduşi au demolat, în 1992, o moschee veche, sub pretextul că lăcaşul de cult islamic fusese construit pe locul unde s-a născut regele-zeu hindus Ram.

Ayodhya a devenit de atunci un centru al confruntărilor dintre comunitatea hindusă şi cea musulmană, iar presupusul loc sfânt revendicat de extremiştii hinduşi a fost vizat de un atentat terorist comis în 2005 şi atribuit militanţilor islamişti.

Deflagraţia din faţa tribunalului din Lucknow pare să fi fost declanşată de explozibili ataşaţi de o motocicletă, potrivit poliţiei indiene.

Explozia ar putea fi o replică la un atac care a vizat în urmă cu câteva zile trei suspecţi islamişti care urmau să compară în faţa instanţei. Potrivit poliţiei, cei trei militanţi intenţionau să răpească un cunoscut politician indian.

I-a vizitat pe militarii români din Afganistan

■ Secretarul General NATO i-a vizitat pe militarii români dislocaţi în tabăra Lagman din Afganistan.

Bucureşti (MF) - Secretarul General NATO, Jaap de Hoop Scheffer, i-a vizitat joi seară, pe militarii români dislocaţi în tabăra Lagman din Afganistan, informează Ministerul Apărării într-un comunicat publicat ieri.

Comandantul Task Force Zabul, locotenent-colonelul Costel Ionescu, a prezentat cu această ocazie situaţia de securitate din regiune, dispunerea forţelor şi modul de cooperare între forţele ISAF şi cele al poliţiei şi armatei afgane, iar şeful echipei de reconstrucţie provinciale, locotenent-colonel James Allen Bramble, a prezentat situaţia privind dezvoltarea proiectelor de reconstrucţie a provinciei.

La încheierea întâlnirii, la care au mai participat guvernatorul Provinciei Zabul, Delbar Jan Arman, comandantul Brigăzii 2 din Armata Naţională Afgană, general de brigadă Abdoul Razaq, şi comandantul Poliţiei provinciei Zabul, Mohhamad Yaqoob, secretarul general NATO a apreciat în mod deosebit profesionalismul militarilor români pe timpul îndeplinirii misiunilor care le revin în cadrul ISAF, relatează MAp.

Secretarul General NATO, Jaap de Hoop Scheffer (Foto: EPA)

Neînţelegeri la negocieri

Bruxelles (MF) - Negocierile privind desfăşurarea unei forţe europene în Ciad sunt marcate de neînţelegeri privind repartizarea costurilor, în special pentru trimiterea de elicoptere, indispensabile în această zonă deşertică.

După eşecul de miercuri al unei reuniuni de la Bruxelles pentru confirmarea contribuţiilor celor 27 de state membre ale UE, o serie de negocieri bilaterale sunt în desfăşurare.

Printre ţările care vor trimite trupe în această regiune se numără România (120 de militari), Polonia (350), Irlanda (400), Suedia (200), Austria (160), Belgia şi Finlanda.

Resping divizarea Belgiei

Bruxelles (MF) - Parlamentarii belgieni din nordul flamand al ţării şi cei francofoni din sud au făcut, joi, front comun pentru blocarea unui proiect de lege de divizare a Belgiei, în cadrul unui vot care ar putea reduce tensiunile dintre ei şi ar putea favoriza formarea unui nou Guvern.

După alegerile din 10 iunie, Belgia a tergiversat formarea unui Guvern, iar negocierea unei coaliţii între Creştin Democraţii şi Liberalii flamanzi şi colegii lor francofoni au fost blocate de insistenţa flamanzilor de a le fi acordată mai multă autonomie.

Cu toate acestea, marea majoritate a membrilor flamanzi ai Parlamentului, vorbitori de limbă olandeză, au respins joi un proiect de lege propus de formaţiunea de extremă-dreaptă Vlaams Belang, referitor la divizarea Belgiei.

Deşi nu au menţionat explicit divizarea ţării, solicitările flamanzilor privind o mai mare autonomie au întâmpinat refuzul ferm al francofonilor.

Partidele francofone au aşteptat un semn de reconciliere din partea colegilor săi flamanzi, în vederea relansării negocierilor pentru formarea unei coaliţii. Acestea au fost suspendate după ce flamanzii au propus un controversat proiect de lege de divizare a circumscripţiei electorale Bruxelles.

Preşedinţii celor două camere ale Parlamentului, Camera Deputaţilor şi Senatul, urmează să prezinte un raport regelui Albert, după ce acesta i-a desemnat să verifice dacă principalele partide sunt deschise sau nu discutării unei reforme a statului.

ADEVĂRUL Cotidian Independent Arad
MARE Publicitate: 08.00-19.00 Tel: 280904
MICA Publicitate: 08.00-19.00 Tel:210775
Preluarea anunţurilor pentru următoarea zi se face până la ora 16.00

PE SCURT

• **Controale rutiere.** În urma controalelor efectuate, agenţii de poliţie rutieră au dat peste 170 de sancţiuni contravenţionale pentru încălcarea regulilor de circulaţie. Astfel, aceştia au mai aplicat 217 puncte de penalizare, au reţinut şapte permise auto şi patru certificate de înmatriculare. Valoarea amenzilor se ridică la 12.252 de lei.

Urmărit general

Arad (I.C.) - Poliţiştii din cadrul Serviciului Investigaţii Criminale l-au prins şi încarcerat în arestul I.P.J. Arad, pe Florin M., urmărit general, de 24 de ani, din Zemeş, judeţul Bacău, care are de executat patru ani şi jumătate pentru furt.

Prinşi

Gurahonţ (I.C.) - Doi tineri, care au comis un furt la sfârşitul lunii ianuarie, au fost prinşi după aproape 11 luni. Cei doi, Dan Ioan C., de 18 ani, din Arad, şi Eric G., de 20 de ani, din Horia, au comis primul furt în 28 ianuarie, iar cel de-al doilea, în 18 noiembrie, în satul Rădeşti, din comuna Almaş. Furturile au rămas iniţial cu autor necunoscut. Celor doi li s-au emis mandate de arestare preventivă pe 29 de zile, aceştia fiind în arestul I.P.J. Arad.

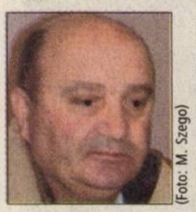

(Foto: M. Szego)

Simulare

Békéscsaba (L.Ş.) - O delagaţie a Direcţiei Sanitar Veterinare şi pentru Siguranţa Alimentelor (DSVSA) Arad a participat, recent, la un exerciţiu de simulare a unui focar de febră aftoasă care a avut loc la Békéscsaba. „Cu această ocazie s-au ţinut conferinţe şi informări asupra tuturor bolilor majore care au evoluat sau evoluează pe teritoriul U.E. O serie de specialişti din Ungaria ne-au prezentat referate despre prevenirea şi combaterea bolilor majore la animale", a declarat Viorel Agud, directorul DSVSA.

Semaforizare. La intersecţia dintre străzile Mărăşeşti şi Episcopiei va fi montat un nou sistem de semaforizare. (Foto: Margareta Szegő)

mai multe fotografii şi video www.aradon.ro

Concursul de ospătari

Arad (D.S.) - Cel de-al treilea concurs şi ultimul din „trilogia" concursurilor profesionale anuale, cel pentru ospătari, se va desfăşura sâmbătă, 24 noiembrie, la Arad şi a pregătit probe de foc pentru concurenţi.

Între aceste probe de excepţie ce vor încânta fără doar şi poate publicul spectator amintim: servirea şi decantarea vinului, prepararea şi servirea biftec-ului tartar, proba spectaculoasă de flambare a unui fruct la alegere şi metoda corectă de servire a brânzeturilor.

Juriul este alcătuit din: Radu Enache – Preşedinte şi Director General al lanţului hotelier Continental, Cornelia Toma, expert Bar-Restaurant THR - CH, Cristian Lupu, sommelier Cramele Recaş, Bogdan Dumitrescu, F&B Manager al restaurantului Casa Iancului, Paul Soare, expert Bar-Restaurant THR - CH şi Cezar Ioan, jurnalist şi membru fondator al clubului „Presa de vin".

Acces interzis la Polivalentă

Arad (A.B.) - Arădenii din zona Sălii Sporturilor şi a Bazinului Olimpic nu vor putea să-şi parcheze maşinile acolo începând de sâmbătă. Vina o poartă alegerile europarlamentare şi referendumul. Cartierul general al autorităţilor care se ocupă de cele două evenimente este tocmai la Polivalentă. Prefectul Gavril Popescu a declarat că începând de sâmbătă şi până luni, locuitorii din zonă vor găsi pe parbrizele maşinilor lor bileţele de avertizare prin intermediul cărora vor fi rugaţi să nu parcheze acolo.

UE le dă în cap producătorilor

■ Conform unui ordin emis de ANSVSA, produsele vândute de ţărani la piaţă trebuie etichetate.

LUCIAN ŞERBAN
lucian.serban@informmedia.ro

Arad - Conform unui ordin emis de conducerea Autorităţii Naţionale Sanitar Veterinare la începutul anului, micii producători îşi vor putea comercializa, la nivel naţional, produsele primare, lapte, brânza sau carnea doar dacă le asigură trasabilitatea, adică le etichetează, şi dacă respectă normele europene de igienă. În caz contrar, brânza, laptele şi carnea vor putea fi vândute doar în interiorul judeţului în care sunt produse. Măsura cu pricina va intra în vigoare începând cu luna ianuarie.

„Produsele de origine animală obţinute în unităţi de vânzare cu amănuntul, destinate comercializării, trebuie să poarte inscripţionat pe etichetă următorul text: «Produs în unitate proprie», urmat de numărul de înregistrare al unităţii", se spune în Ordinul 22/12/2006, publicat în Monitorul Oficial, Partea I nr. 9 din 08/01/2007. Noile reguli vin să dea în cap ţăranilor, care trebuie să facă noi investiţii pentru a-şi putea câştiga existenţa, investiţii care vor putea fi recuperate doar odată cu majorarea preţurilor.

Producătorii cer timp

În ceea ce-i priveşte, producătorii din judeţ, pe care i-am întâlnit în Piaţa Mihai Viteazul, susţin că nu au fost luaţi tocmai pe nepregătite, dar speră că autorităţile nu se vor dovedi foarte intransigente. „Ar trebui să ne lase un pic mai încet. Eu vând telemea de oi şi de vacă din 1982. Ştiu că pentru orice măsură de felul acesta avem nevoie de timp. Prima dată trebuie să rezolvăm problema banilor. Ne-am făcut autorizaţii pentru brânzărie, când ne-au cerut, dar acum ar fi mai greu să ambalăm produsele sau să le etichetăm. Dacă trebuie, vom face şi asta, pentru că vrem să supravieţuim. Am înţeles însă că, pentru produsele tradiţionale se mai dau şi derogări. Cei care ne reprezintă în Europa ar trebui să ceară mai multe derogări pentru noi, pentru că fiecare român vrea să cumpere produse proaspete şi naturale. Nu ştiu cum vom mai putea să dăm la clienţi să guste, dacă va trebui să ambalăm marfa, dar cu siguranţă vom găsi o soluţie", spune Elena Maier, din Şiclău.

> *Bine ar fi să ne lase aşa, să rămână tradiţia tradiţie*
>
> ANDREEA DRAGOMIR

„Bine ar fi să nu ne ceară să ne ambalăm şi să ne etichetăm marfa. Pentru că asta e pentru brânza produsă în fabrici. Să ne lase vreo şase-şapte ani să strângem bani să ne putem cumpăra aparate de etichetat şi de ambalat. Brânza e mai bună, aşa, originală. Să rămână tradiţia tradiţie", afirmă Andreea Dragomir, din Caporal Alexa. „Dacă trebuie, vom face tot posibilul să cumpărăm toate aparatele necesare. Clientul trebuie însă să guste produsul. Poate să fie clientul meu de 20 de ani, dar tot vrea să guste ceea ce vrea să cumpere", spune, la rândul ei, Ileana Iovuţ, din Moroda.

Şi cumpărătorii par să gândească la fel. „Măsurile igienice sunt bune, dar nu trebuie să se exagereze. Dacă produsele sunt ambalate nu poţi vedea prea bine ce cumperi şi nici nu poţi gusta. Nu ştiu ce vom face când totul va fi preambalat", spune Teodor Vereş, un arădean pe care l-am întâlnit pe când se aproviziona cu brânză din piaţă.

Comercianţii vor un termen de răgaz (Foto: Ştefan Matyaş)

Lipsă de informare

Pe de altă parte, cei puşi să aplice normele sanitar-veterinare nu ştiu foarte bine ce au de făcut, pentru simplul motiv că autorităţile centrale nu au găsit de cuviinţă să-i informeze. „Nu am fost încă informat cu privire la aceste măsuri. Cert este că nu avem ce face şi trebuie să aplicăm din mers legislaţia europeană", ne-a declarat Viorel Agud, directorul Direcţiei Sanitar Veterinare şi pentru Siguranţa Alimentelor.

La rândul său, doctorul Tudor Sorin, preşedintele Comisiei de Deontologie şi Litigii a Colegiului Medicilor Veterinari, spune că aceste noi reglementări nu i se par normale atâta timp cât ţăranilor din pieţe nu li se asigură condiţii optime pentru vânzarea produselor.

ARAD ONLINE www.aradon.ro
Aici mai multe foto şi video şi download Ordinul 22/12/2006

Zi de doliu în Lipova

■ Lipovanii i-au condus pe ultimul drum pe cei patru tineri morţi în accidentul de la Sâmbăteni.

Lipova (D.O.) - Nicuşor Birou şi soţia sa Oana, Alin Mărculescu şi Ciprian Crăciunescu s-au întâlnit cu moartea pe negândite, într-o dimineaţă rece de noiembrie. Un TIR bezmetic i-a lovit în plin şi firul vieţii lor tinere s-a frânt brusc, fără putinţă de întoarcere. Patru familii au fost lovite de năpastă, iar un copilaş de nici doi ani îşi va cunoaşte părinţii doar din poze. Locul lor din subunităţile Batalionului mixt din Cetate va fi însemnat cu eşarfă neagră, iar clienţii BRD din Lipova nu vor mai fi întâmpinaţi de zâmbetul vesel şi vorba amabilă cu care Oana îi obişnuise.

Într-o biserică neîncăpătoare, soborul de preoţi a slujit, ieri, prohodul, iar dangătul clopotelor şi marşul funebru al fanfarei au însoţit cortegiul funerar pe străzile oraşului.

Patru morminte proaspăt săpate, ca nişte guri flămânde, aşteptau jertfa tinerilor nevinovaţi, pentru care viaţa a fost un vis prea scurt. Iar salvele gărzii de onoare au dus asistenţa, pentru câteva momente, pe câmpurile războaielor unde tinerii bărbaţi, căzuţi acum fără luptă, urmau să plece în curând. Dar Dumnezeu are planurile sale cu oamenii şi, de obicei, pe cei mai buni dintre noi îi cheamă la el devreme.

ARAD ONLINE www.aradon.ro
Aici mai multe fotografii

La înmormântare au asistat mii de oameni (Foto: Dorin Ocneriu)

Maşinile abandonate, în vizorul Poliţiei

■ Maşinile abandonate de pe Pădurii au fost ridicate de Poliţia Rutieră şi Primărie.

IOANA COSTAŞ
ioana.costas@informmedia.ro

Arad - Poliţia Rutieră, împreună cu inspectori din cadrul Primăriei Arad, au început o campanie la nivel municipal care vizează autoturismele abandonate sau parcate pe domeniul public, în locuri nepermise la intrările în instituţii şi în locuinţe private. Prima acţiune de acest gen s-a desfăşurat pe strada Pădurii, acolo unde proprietarii maşinilor au transformat zona într-o piaţă auto ad-hoc, punând anunţuri de vânzare pe parbrizul autoturismelor.

Ba mai mult, cei care îşi scot la vânzare maşinile, uitându-le cu zilele acolo, le lasă chiar în zone în care oprirea este interzisă, indicatoarele rutiere montate care interzic acest lucru fiind ignorate cu desăvârşire. Numărul maşinilor abandonate, dar cu afişe de vânzare pe ele, se înmulţesc tot mai mult odată cu venirea weekend-ului, asta pentru că în apropiere se află Piaţa Obor, care adună mulţi cumpărători la fiecare sfârşit de săptămână. În acest fel, proprietarii autovehiculelor speră să scape cât mai repede de maşini, chiar dacă în Arad există o piaţă special amenajată. Trebuie menţionat că multe dintre maşini nu au nici plăcuţe de înmatriculare.

Maşini abandonate

Pentru a evita transformarea ilegală a acestei zone într-o piaţă de maşini, Poliţia Rutieră şi reprezentanţii Primăriei au început ridicarea acestor autovehicule. Astfel, primii proprietari ai maşinilor abandonate pe strada Pădurii s-au trezit, zilele acestea, fără vehicule. De menţionat este faptul că cei care îşi vor maşinile înapoi trebuie să plătească atât ridicarea acestora, cât şi depozitarea lor, primind o sancţiune contravenţională şi de la Poliţia Rutieră.

„Împreună cu reprezentanţii Primăriei am procedat la ridicarea mai multor autoturisme, lăsând în acest sens un avertisment persoanelor care îşi parchează autovehiculele în mod ilegal că acestea pot face obiectul ridicării de către echipajele speciale ale Primăriei. Deţinătorii acestora urmează să plătească ridicarea şi depozitarea autoturismelor, inclusiv o sancţiune contravenţională aplicată de Poliţia Rutieră", a declarat inspectorul Constantin Crainic, din cadrul SPR Arad. În momentul în care au început să se ridice maşinile, au apărut şi proprietarii celorlalte maşini, luându-le de

Maşini abandonate în zona Obor (Foto: FAN)

PE SCURT

• **În Serbia.** Apariţie surpriză în „Center Millennium" din Vrsec, la meciul de FIBA Europe Cup dintre Hemofarm şi B.C. ICIM. Primarul Aradului, Gheorghe Falcă *(foto)*, le-a ţinut pumnii fetelor, iar în pauza jocului s-a întreţinut cu consulul României în Serbia.

• **În devans.** Ieri, în două partide contând pentru etapa a 19-a a Ligii IV, am consemnat rezultatele: CNM Pâncota - Şoimii Lipova 3-0 (f.j.) şi Naţional Sebiş - Partizan Satu Mare 2-1.

ALBE ŞI NEGRE

Dincolo de speculaţii

DANIEL SCRIDON
daniel.scridon@informmedia.ro

CFR Cluj are pregătit diplomatul cu 50.000 Euro pentru UTA, dacă deraiem Rapidul de Bucureşti. O victorie sau un egal cu trupa lui Copos ar putea şterge datoria „Bătrânei Doamne" faţă de feroviarii de pe Someş, pentru transferurile lui Fl. Dan şi Roszel. Oaspeţii de mâine ai Aradului şi-au luat măsuri de precauţie, „umblând" la câţiva dintre „mercenarii" UTA-ei.

Dincolo de toate aceste speculaţii, UTA - Rapid este un meci aşteptat cu interes de iubitorii fotbalului din oraşul nostru. (Şi) pentru că ar putea fi meciul reabilitării imaginii jucătorilor utişti, după deloc inspirata idee cu greva de-acum o săptămână. Mai ales acum, că apele s-au limpezit, într-o oarecare măsură, la nivelul conducerii clubului, iar o parte din restanţele salariale le-au fost achitate. Rămâne ca jucătorii să demonstreze că pot face faţă nivelului primei divizii, şi altfel decât la nivel declarativ, mai ales că situaţia din clasament nu este una deloc roză. Iar orice punct câştigat în acest sfârşit de stagiune de toamnă ar putea cântări decisiv la momentul tragerii liniei finale peste Liga I.

Înfrângeri

Arad (A.H.) - Dată fiind, totuşi, diferenţa de valoare existentă, Astra nu a putut furniza surpriza în faţa Stelei Bucureşti, în cadrul Superligii Naţionale de polo. Arădenii au fost întrecuţi în Bazinul „Delfinul" din oraşul nostru, în ambele jocuri susţinute, cu 9-17, respectiv 4-13.

O reuşită

Arad (A.H.) - Cupa Vados la şah rapid s-a dovedit a fi o reuşită, pentru întâietate şi pentru 70 milioane lei vechi „duelându-se" sportivi din România, Ungaria şi chiar din Polonia, precum Piotr Gasik. Cel mai norocos dintre participanţi, Pruszter Rudolf, a obţinut, prin tragere la sorţi, premiul „lucky loser".

Piotr Gasik (Foto: FAN)

Cristofor Alexandru (Foto: Şt. Matyaş)

Trei medalii

Zalău (D.S.) - Băieţii lui Adolf Ivanovici fac senzaţie la C.N. de box pentru tineret. Trei dintre cei patru pugilişti prezenţi la startul competiţiei au ajuns până în faza semifinalelor, asigurându-şi o medalie. Este vorba despre Cristian Irimia, Alexandru Cristofor şi Mihai Iuga, cel din urmă învingându-l în meciul pentru medalie pe coechipierul său de la Box Club UVVG Arad, Gabriel Lefter. „Sperăm să schimbăm culoarea medaliilor" - ne-a spus Ivanovici înaintea semifinalelor.

UTA face doar jocurile sale

■ Marin Barbu a anunţat că elevii săi nu vor trage pentru CFR Cluj, ci pentru a ieşi din criză.

LEO SFÂRA
leo.sfara@informmedia.ro

Arad - La UTA lucrurile au reintrat oarecum în normal. Jucătorii se pregătesc la capacitate normală, antrenorul Marin Barbu fiind mulţumit de cum au răspuns elevii săi la comenzi. „De exemplu, Tudor şi Simao s-au pregătit cum poate nu au făcut-o de multă vreme", a declarat, ieri, tehnicianul, în cadrul Conferinţei de presă de la UTA.

Conflictul s-a stins

Primul care a luat cuvântul, la întâlnirea cu mass-media, a fost chiar directorul executiv, Paul Cazan: „Ne aşteaptă un meci important, dar îl vom aborda în linişte. La UTA nu mai există conflictul dintre finanţatori, deoarece a fost stins, ambii retrăgându-se de la club cu acte în regulă. Aştept să văd adevărata faţă a echipei, lucru pe care îl repet de mai multă vreme. Sper că băieţii să nu rămână doar la nivel declarativ şi să facă un rezultat bun cu Rapid".

Motivaţi şi capacitaţi

Antrenorul Marin Barbu a anunţat că se aşteaptă la un meci bun al elevilor săi. „Vom juca cu o pretendentă la titlu şi chiar dacă au existat probleme de pregătire, săptămâna trecută, băieţii sunt montaţi şi motivaţi, iar eu cred că vor da o replică foarte bună adversarilor. Singura problemă e aceea ca nu cumva să plătim pentru lipsa de pregătire de săptămâna trecută. Până acum nu am fost anunţaţi pe ce jucăm, nu avem o primă".

> *Rapid e o echipă bună, care vine la Arad să câştige. Să ştiţi că şi acolo sunt probleme în relaţia antrenor-jucători*
>
> MARIN BARBU

Jucăm pentru noi

„Dacă CFR Cluj nu ne dă o primă, atunci nu intrăm pe teren? Cred că este doar un zvon aruncat pe piaţă. Noi jucăm pentru noi, deoarece nu suntem la mijlocul clasamentului şi nu ne pasă că picăm, de exemplu, de pe locul 8, pe 10. E nevoie să câştigăm, deoarece situaţia noastră nu e deloc roză. Nu facem decât jocurile noastre" - a declarat Marin Barbu.

„Alcătuim cu greu echipa"

După foarte multă vreme, UTA are la dispoziţie un lot numeros. Chiar „Magiun" spunea că are o problemă din această cauză. „Alcătuim cu greu echipa. Avem dubluri pe mai toate posturile, aşa că eu şi colaboratorii mei trebuie să-i alegem pe cei mai în formă. Nu va fi deloc uşor, dar mă bucur că am variante" - a spus antrenorul UTA-ei.

Merge spre împăcare

Conflictul lui „Magiun", cu Simao, ar putea fi stins până la ora meciului cu Rapid. „S-a pregătit foarte bine, apreciez asta şi îl aştept să reglementăm diferendul. Sunt dispus să-l iert, deoarece eu apăr interesele clubului, nu al meu sau al unui individ" - a spus Barbu. Se pare că antrenorul doreşte să revină la sentimente mai bune faţă de portughez şi să se înţeleagă cu el chiar şi fără ca Simao să-şi ceară scuze.

Oare, cu cine vorbeşte Marin Barbu la telefon? Să fie clujenii excluşi din ecuaţia meciului de duminică, aşa cum zice antrenorul? (Foto: Adevărul)

SUPORTERII, ÎN LOCUL LUI SANDU

Prezenţi la Conferinţa de presă de la club, Sebastian Bulumac şi Ciprian Jurma au anunţat că Asociaţia „Suporter Club UTA" va intra în Adunarea Generală de la FCM UTA, în locul lui Sandu Ion. A fost dorinţa fostului finanţator, care a condiţionat transformarea sumelor de bani, din credit, în reclamă. Omul ales de membrii fondatori ai Asociaţiei, să-i reprezinte la FCM UTA, este Ciprian Jurma.

ARAD ONLINE **www.aradon.ro**
Aici mai multe informaţii

Ce şansă s-a irosit

■ B.C. ICIM Arad a fost aproape de a da lovitura pe terenul lui Hemofarm Vrsec.

Vrsec (D.S.) - După cum a început partida de la Vrsec, 0-9 (min. 4) şi 9-16 (min. 10), speranţele într-un rezultat favorabil a celor peste 50 de arădeni prezenţi în „Center Millennium" erau justificate. A urmat însă un sfert secund în care apărarea n-a funcţionat, iar greşelile neforţate în atac le-au permis sârboaicelor să preia pentru prima dată conducerea, 34-33 (la pauză). Am ţinut aproape încă zece minute, 50-46 (min. 30), după care am cedat definitiv, 72-60, rezultat final. Principalele cauze ale înfrângerii au fost: jocul slab, neconvingător al Aliciei Gladden, randamentul scăzut al Elenei Radenkovici, procentajul modest la aruncările de două puncte şi la „triple", dar şi unele decizii de arbitraj.

Punctele ICIM-ului au fost reuşite de: Moore 17, Gladden 15, Kovacik 15 (1), Zoric 7, Bucică 3 (1), Nagy 2, Radenkovici 1, în vreme ce de la gazde, Butulija (16 puncte) a fost cea mai prolifică jucătoare.

Pentru ICIM urmează un (nou) antrenament în campionatul intern (astăzi, ora 15.30, la Dej) iar apoi, miercuri, în „Polivalenta" arădeană, vine Apollon Ptolemaida, într-un meci care ar putea fi decisiv în ecuaţia calificării în 16-imile FIBA Europe Cup.

În multe momente ale jocului, ICIM-ul a pierdut lupta sub panou (Foto: Şt. Matyaş)

Liga I

Arad (S.C.) - După două săptămâni de pauză, fotbalul de Liga I îşi reintră în drepturi. Runda a XIV-a a început aseară cu partida Univ. Craiova - Gloria Buzău 3-1.

Iată programul disputelor şi al televizărilor din această etapă: Astăzi - Gloria Bistriţa - CFR Cluj (ora 13.30, Naţional TV), U Cluj - Poli Iaşi (ora 14, Telesport), Steaua - Dinamo (20.30, Kanal D); Mâine - Oţelul Galaţi - Farul Constanţa (ora 13, TVR 1), FC Vaslui - Unirea Urziceni (ora 13.30, Naţional TV), FCM UTA - Rapid (ora 14, Antena 1) şi Poli Timişoara - Ceahlăul Piatra Neamţ (ora 20.30, Kanal D).

ARAD ONLINE
www.aradon.ro

FOTBAL - LIGA III

Rezultatele etapei a XVII-a

Arad (S.C.) - Victoria Nădlac - CFR Simeria 2-3, CSM Sebeş - Mamma Mia Becicherecul Mic 3-0, Gloria Arad - Calor Timişoara 2-0, UMT - Minerul Mehedinţi 1-3, CS Ineu - CS Universitar Vasile Goldiş Arad 1-2, CS Vulcan - Energia Rovinari 0-0, Unirea Sânnicolaul Mare - Fortuna Covaci 2-0. Partida Minerul Mătăsari - Minerul Motru se dispută astăzi.

Clasament

1. Sebeş	16	11	3	2	32-13	36
2. Sânnicolau	16	10	3	3	26-10	33
3. CSU Arad	16	7	8	1	19-11	29
4. Gloria Arad	16	8	4	4	25-19	28
5. Covaci	15	7	4	4	21-10	25
6. Motru	14	7	4	3	19-17	25
7. Mehedinţi	16	7	4	5	17-18	25
8. Simeria	15	8	0	7	22-25	24
9. Albina	16	7	2	7	23-16	23
10. Rovinari	16	7	2	7	24-27	23
11. Mătăsari	15	6	3	6	24-23	21
12. UM Timişoara	16	6	1	9	23-23	19
13. Mama Mia	16	5	4	7	19-23	19
14. Vulcan	16	3	5	8	9-17	14
15. Ineu	16	4	1	11	17-36	13
16. Calor	16	2	4	10	12-19	10
17. Nădlac	15	1	2	12	12-37	5

Etapa viitoare (prima din retur, vineri, 30 noiembrie): Mătăsari - Becicherecul Mic, Sânnicolaul Mare - Motru, Vulcan - Covaci, Ineu - Albina, Mehedinţi - CSU Vasile Goldiş Arad, UMT - Nădlac, Gloria Arad - Simeria, Sebeş - Calor, Rovinari - stă.

În ultimele secunde

Ineu (D.S.) - Ultima etapă a turului în eşalonul trei al fotbalului românesc a programat şi derby-ul judeţean dintre CS Ineu şi CS Universitar Vasile Goldiş Arad. Un meci, între două echipe cu obiective diametral opuse, care s-a decis în ultimele secunde ale prelungirilor, atunci când C. Roşca a împins mingea în poarta zărăndanilor, după o aglomeraţie în careu. Toate golurile au fost înscrise în repriza secundă: Miţiţi a deschis scorul, iar Pascariu a restabilit egalitatea, reuşita lui C. Roşca păstrând gruparea studenţească în lupta pentru promovare.

În alte jocuri: Gloria Arad - Calor Timişoara 2-0 şi Victoria Nădlac - CFR Simeria 2-3.

pilulele VigRX pentru marirea penisului
Marirea permanenta a penisului cu minim 20%(3-4cm) in 4 luni.
Erectii mai ferme, mai prelungite.
Un plus de virilitate si energie.
Orgasme mai intense.
www.promen.ro comanda@promen.ro
0730512683
451
Produs natural fabricat in Canada. Notif. Inst. de Biores.Alim.nr: 405/06.02.2006
RECLAMĂ

ROMÂNIA
JUDEȚUL ARAD
CONSILIUL JUDEȚEAN ARAD

(H-123218)

DISPOZIȚIA Nr. 414
din 23.11.2007

Privind convocarea Consiliului județean Arad în ședință ordinară

Președintele Consiliului județean Arad,
In temeiul prevederilor art. 94 alin.(1) din Legea 215/2001-Legea administrației publice locale, republicată,

DISPUNE:

Articol unic: Consiliul județean Arad, se convoacă în ședință ordinară în data de 30 noiembrie 2007, ora 12,00, în sala 70 a Consiliului județean Arad, cu următoarea

ORDINE DE ZI:

1.Proiect de hotărâre privind rectificarea bugetului propriu de venituri și cheltuieli al Consiliului județean Arad pe anul 2007.

2.Proiect de hotărâre privind rectificarea bugetului de venituri și cheltuieli derulat în afara bugetului local al Consiliului județean Arad pe anul 2007.

3.Proiect de hotărâre privind rectificarea bugetului fondurilor externe nerambursabile al Consiliului județean Arad pe anul 2007.

4.Proiect de hotărâre privind stabilirea tarifului pentru prestația agenților de pază ai Direcției publice de pază Arad, la obiectivele de interes județean pe anul 2008.

5.Proiect de hotărâre privind aprobarea prețurilor la apă potabilă pentru localitatea Cruceni comuna Șagu practicate de SC "Compania de Apă Arad" SA.

6.Proiect de hotărâre privind aprobarea închirierii unui teren intravilan, aflat în administrarea directă a Spitalului Clinic Județean de Urgență Arad, în vederea amplasării unui panou publicitar

7.Proiect de hotărâre privind darea în administrare directă a Corpului A al imobilului situat în municipiul Arad, Calea Timișorii nr. 58 către Biblioteca Județeană "A. D. XENOPOL" Arad și Centrul Județean de Aparatură Medicală Arad.

8.Proiect de hotărâre privind mandatarea reprezentanților Județului Arad în AGA la S.C. "Compania de Apă Arad" SA să voteze modalitatea de verificare a situațiilor financiare anuale prin audit financiar.

9.Proiect de hotărâre privind mandatarea reprezentanților Consiliului Județean Arad în A.G.A. la S.C. "Compania de Apă Arad" SA, de a aproba înființarea punctelor de lucru în localitățile Lipova, Nădlac, Pecica și Sântana și înregistrarea acestora la Oficiul Registrului Comerțului Arad.

10.Proiect de hotărâre privind majorarea Patrimoniului public de interes județean, dat în concesiune la S.C. „Compania de Apă Arad" S.A. cu valoarea investiției „Aducțiune și alimentare cu apă potabilă în satul Sînpaul comuna Șofronea" și cu valoarea bunurilor recepționate și puse în funcțiune în luna Octombrie 2007.

11.Proiect de hotărâre privind restituirea în natură a imobilului situat în Arad, str. Capitan Ignat nr. 9 și teren intravilan str. Gh. Doja nr. 12.

12.Proiect de hotărâre modificarea statului de funcții pentru Direcția Județeană de Evidență a Persoanelor Arad.

13.Proiect de hotărâre privind acordarea concediului de odihnă suplimentar pentru polițiștii detașați la Direcția Județeană de Evidență a Persoanelor Arad.

14.Proiect de hotărâre privind aprobarea statelor de funcții pentru personalul nedidactic din unitățile de învățământ special.

15.Proiect de hotărâre privind aprobarea fișelor de evaluare a posturilor și a modificării organigramei și statului de funcții pentru Direcția Generală de Asistență Socială și Protecția Copilului Arad.

16.Proiect de hotărâre privind aprobarea fișelor de evaluare a posturilor și modificarea organigramei și statului de funcții pentru aparatul de specialitate al Consiliului județean Arad.

17.Proiect de hotărâre privind mandatarea reprezentantului Consiliului Județean Arad în A.G.A. la S.C. Compania de Transport Public S.A. Arad, pentru ședința din luna decembrie 2007.

18.Proiect de hotărâre privind aprobarea finanțării cu cel puțin 10% a implementării proiectului și susținerea activității pe o perioadă de 3 ani după finalizarea implementării proiectului "Locuință socială pentru tinerii care părăsesc sistemul de protecție a copilului Casa Sfântul Nicolae".

19.Proiect de hotărârâre privind aprobarea finanțării cu cel puțin 10% a implementării proiectului și susținerea activității pe o perioadă de 3 ani după finalizarea implementării proiectului "Serviciu pentru adolescenți și tineri cu dificultăți de adaptare și integrare familială și socială".

20.Proiect de hotărâre privind aprobarea finanțării cu cel puțin 10% a implementării proiectului și susținerea activității pe o perioadă de 3 ani după finalizarea implementării proiectului "Serviciu mobil de educație, consiliere, servicii medicale pentru prevenirea infectării cu HIV/SIDA și alte infecții cu transmitere sexuală (ITS)".

21.Proiect de hotărâre privind aprobarea Avizului nr.47/20.11.2007 aferent Planului Urbanistic general al comunei Șimand și Regulamentului local de urbanism aferent.

22.Proiect de hotărâre privind aprobarea Avizului tehnic nr.46/20.11.2007 aferent Planului urbanistic zonal "Locuințe P+1 și împrejmuire, localitatea Sânleani, comuna Livada și Regulamentului local de urbanism aferent.

23.Proiect de hotărâre privind aprobarea Avizului tehnic nr.48/20.11.2007 aferent Planului urbanistic zonal "Zona unități industriale/locuințe și funcțiuni complementare extravilan Șiria" și RLU aferent.

24.Proiect de hotărâre privind aprobarea Avizului tehnic nr.49/20.11.2007 aferent Planului urbanistic zonal "Faleza str.Malul Mureșului – Arad" și RLU afferent.

25.Proiect de hotărâre privind aprobarea Avizului tehnic nr.50/20.11.2007 aferent Planului urbanistic general al comunei Ususău și Regulamentului local de urbanism aferent.

26Proiect de hotărâre privind acceptarea donației doamnei Eugenia Hagiu Popa – Casă memorială și colecție de artă, Săvârșin, județul Arad și trecerea acestora în domeniul public.

27.Diverse.

PREȘEDINTE,
Ing.Iosif Matula

SECRETAR AL JUDEȚULUI,
Ioan Silaghi

Felicitări (67)

La împlinirea primului anișor, mami și tati îți doresc să-ți dea Domnul sănătate, judecată înțeleaptă, viață lungă pământească, ce-ți dorești să se-mplinească.

LA MULȚI ANI,
RALUCA MARIA GHID!

romimo.ro

Vând ap. 1 cameră (01)

- **Apartament 1** cameră + dependințe, 60 mp, total renovat, B-dul Decebal, nr. 3 (în spate la Astoria) în curte. Telefon 0741.565.909, 0257/210408.
- **Apartament 1** cameră bloc apartamente 50 mp etaj I - Micălaca amenajat 33.600 Eu. Telefon 0744.542.931.

Cumpar ap. 1 cameră (02)

- **Apartament, garsonieră**, indiferent etajul, zona, probleme financiare. Telefon 0744.542.931.

Vând ap. 2 camere (03)

- **Apartament 2** camere, amenajat 96 mp, zona Banc Post, 68.500 euro. 0740.137.002.
- **Apartament 2** camere, decomandat, X 4, parter înalt, recent renovat. Telefon 0723.500.888.
- **Apartament 2** camere, Micălaca, 45.000 Euro. 0722.274.880.
- **Apartament 2** camere, renovat, mobilat, etaj I, Vlaicu, Tic-Tac, preț 50.000 Euro negociabil. Telefon 0741.600.286.
- **Apartament în** Ineu, 2 camere, mobilat. Informații la 0744.603.714, 0257/322030.

Cumpăr ap.2 camere (04)

- **Apartamente 1**-2-3 camere. Plata pe loc!!! Telefon 228411, 0744.849.390.

Vând ap. 3 camere (05)

- **Apartament 3** camere, 1/4 Alfa, stil occidental - ne(mobilat) izolat termic, termopan, balcoane închise etc., rog seriozitate, fără intermediari, plata pe loc. Telefon 0744.180.230.
- **Apartament Micălaca**, 3 camere, super-renovat. 0722.274.880.
- **Apartament zona** A trei camere, 186 mp, încălzire proprie, 2 balcoane, vedere Mureș, 0722.928.808.
- **Vând (schimb)** apartament 3 camere Vlaicu - Fortuna - etaj 8/10. Telefon 0722.952.840, 0747.065.737.

Vând ap. 4 camere (07)

- **Apartament 4** camere, decomandat, Vlaicu, pe principală, etaj VII/VIII, preț 72.000 Euro, negociabil. Telefon 0357/807105 sau 0745.328.867.
- **Apartament ultracentral** 4 camere, în Asociație. 0722.274.880.

APARTAMENT ULTRACENTRAL
mobilat 200 mp, et. 3/3 și 180 mp, et. 1/2, excelent cabinete, birouri, 0720.223.279.

- **Ocazie! Vând** apartament 4 camere, super-renovat, 79.000 Euro. 0722.274.880.

Vând ap. la casă (11)

- **Apartament în** casă, ultracentral, 85 mp utili, super-renovat. 0722.274.880.

Vând case, vile (13)

Vilă în roșu, P+ E, 4 dormitoare, 4 băi, 2 livinguri, 1 sufragerie, 1 bucătărie, teren 460 mp, SC 315 mp, toate utilitățile, pretabilă și la minipensiune, Arad, Grădiște, 110.000 Eu. Telefon 0744.517.647.

(H-123217)

ANUNȚ IMPORTANT SE ÎNCHIDE CIRCULAȚIA RUTIERĂ ÎN ZONA SĂLII POLIVALENTE

Primăria Municipiului Arad, vă face cunoscut faptul că, în perioada 25.11.2007, ora 08.00 – 26.11.2007, ora 05.00 se va închide circulația rutieră în Piața Sporturilor (zona Sălii Polivalente) din municipiul Arad - între Aleea Răsăritului și Splaiul Gen. Praporgescu -, în vederea asigurării măsurilor de ordine care se impun cu ocazia Referendumului pentru votul uninominal și al alegerilor Europarlamentare care vor avea loc în data de 25.11.2007.

COMUNICAT

Persoanele născute în lunile: iulie, august, septembrie și octombrie care nu au primit acasă taloanele pentru Programul Național privind Evaluarea stării de sănătate a populației, pot să le ridice de la sediul Casei de Asigurări de Sănătate Arad. Taloanele vor putea fi ridicate de către titulari sau împuterniciții acestora pe baza actului de identitate de la sediul din Arad, B-dul Revoluției nr. 45, parter, zilnic între orele 10-13.

(H-122745)

S.C. COMBI SPEDITION S.A. dă în chirie:

- 1 spațiu de birou aproximativ 80 mp, situat în Arad, ultracentral - str. N. Bălcescu nr. 22.
- 1 spațiu de depozit 324 mp, situat în Arad, pe str. Câmpul Liniștii nr. 1.

(H-122693)

Informații tel. 0744.646.949.

- **Casă, central**, str. I.L. Caragiale 110.000 euro. Telefon 0744.592.275.
- **Casă cu** 2 nivele 650 mp zonă centrală, 229560, 0749.197.142.
- **Casă din** cărămidă, nouă, 5 camere, 150 mp construiți, singur în curte, 100 mp de curte, preț 75.000 Euro. Telefon 0722.624.706.
- **Casă în** Arad, str. Lipovei nr. 1, 4 camere, bucătărie, baie, pivniță, garaj, posibil mansardă, S.T. casă + teren 610 mp. Telefon 0744.534.953.
- **Casă în** Bujac, 5 camere, 2 bucătării, 2 băi, garaj, grădină, termotecă, aer condoționat. Telefon 0723.765.726.
- **Casă locuibilă** cu grădină, str. Clopotului nr. 105. 0257/278174, 0741.540.286.
- **Casă mare** Arad - zona UTA. Telefon 0724.120.779, 229930.
- **Casă mare** aranjată în Micălaca. 0722.380.551.
- **Casă nouă**, urgent, în Bujac, str. Libertății nr. 28. Telefon 241541, mobil 0741.692.440.
- **Casă renovată**, ST 1080 mp, construit 200 mp, toate utilitățile, FS 29 ml, Grădiște, Z. Moricz 36, preț 180.000 Euro. Telefon 0745.531.965.
- **Casă urgent**, Bujac, zona Dinamo, str. Ghioceilor nr. 70. Telefon 241541, mobil 0741.692.440.
- **Case, Romanilor**, Paris 5, 9 Mai 1, Zrenjanin, Oituz 156. 280692.

URGENT CASĂ
mare + teren 1.440 mp, eventual schimb la țară până la 20 km. Telefon 0722.247.219.

- **Vilă 5** camere, 3 băi, garaj, SC 190 mp, ST 400 mp, toate utilitățile. Telefon 0727.982.469.
- **Vilă în** roșu, Grădiște, toate utilitățile, teren aferent, zonă liniștită. Preț 105.000 Euro, 0743.897.696.
- **Vilă nouă**, str. Munteniei, cartier Poltura. Telefon 0744.929.305, 0741.018.181.
- **Vilă P+E+M**, în Sânicolaul Mic, finisată interior, exterior. Telefon 0720.226.720.

Vând case la țară (17)

- **Casă Chișineu** Criș, str. Oituz, nr. 12. Telefon 0751.152.510, 350292.
- **Casă în** Șepreuș, 3000 mp, în fața casei islaz, 15.500 Euro. 0751.754.915.
- **Casă la** Adea, 5 km Chișineu-Criș. 0745.974.892, 0748.054.881, 0742.598.532.
- **Casă la** Felnac, la 15 km de Arad, suprafața terenului este de 1.500 mp, front stradal de 20 ml. Telefon 0744.708.333.
- **Casă mare** în Baratca, cu teren de 5000 mp, ideal și pentru privatizare, casă mare pe colț, la șoseaua principală între Păuliș și Lipova, 4 camere mobilate, baie, apă de la oraș și fântână în curte, grădină cu pomi fructiferi, multe anexe gospodărești. Preț informativ 120.000 Euro. Informații la telefon 0257/274072.
- **Casă nouă** din lemn, cu fundație din piatră de codru, tip bungalov, în satul Miniș 205 A, comuna Ghioroc, compusă: 3 dormitoare, sufragerie mare, bucătărie, cămară alimente, baie, coridor, toaletă de serviciu, terasă, pivniță, încălzire cu lemne prin centrală termică, suprafața 180 mp, suprafață teren 908 mp. Preț negociabil. Informații 0727.967.922.
- **Casă nouă** ieftin în Chișineu-Criș. Telefon 0745.144.123.

CASĂ ZERIND
nr. 139, ideal privatizare, central, la șoseaua Arad-Oradea, 1.000 mp. Telefon 0729.456.699.

- **Două case** la Adea cu 2.800 mp fiecare. 0745.974.892, 0742.598.532.
- **Ineu, casă**, 2 camere + dependințe 800 mp. Telefon 0744.370.661, 0357/402479.
- **Săvârșin, vilă** P+M, 2 băi, încălzire centrală, finisări moderne, 0744.206.556.

romimo.ro

Vând garsoniere (19)

- **Ocazie! Vând** garsonieră Banu Mărăcine, 27.000 Euro, negociabil. 0722.274.880.

UNDE MERGEM în weekend

CINEMA

DACIA
„Resident Evil. Dispariţia" (SUA), orele 11; 13; 15; 17,30; 20.

ARTA
„Fără rezervări, fără reţineri" (SUA), orele 14; 17,30; 20.

SPECTACOLE

Serile Frontierei
Seară de dans cu **Daniel's Band** (sâmbătă, 24 noiembrie, ora 21); Seara mahiarilor (duminică, 25 noiembrie, ora 21).

TEATRU

TEATRUL CLASIC „IOAN SLAVICI"
„Iubirea Fedrei", de Sarah Kane. Regia: Mihai Măniuţiu (Sâmbătă, 24 noiembrie, ora 19, Sala Studio)
„Iubirea Fedrei", de Sarah Kane. Regia: Mihai Măniuţiu (Duminică, 25 noiembrie, ora 19, Sala Studio)

TEATRUL DE MARIONETE
„Crăiasa Zăpezii", adaptare de Victor Ioan Frunză după povestea lui Hans Cristian Andersen (Duminică, 25 noiembrie, ora 11)

EXPOZIŢII

Muzeul de Artă
• Bienala internaţională de artă **„aradbiennial 2007"**, orele 9-17

Sala Clio
• Bienala internaţională de artă **„aradbiennial 2007"**, orele 9-17.

www.romjob.ro

Complexul Muzeal Arad, Palatul Cultural
• Expoziţii permanente la Arheologie, Istorie, Ştiinţele Naturii, orele 9-17.

Cafeneaua „Apropo cafe"
• **„Urme de femeie"**, expoziţie de grafică artistei Corina Hriţcu.

Galeriile de Artă „Delta"
• Bienala internaţională de artă **„aradbiennial 2007"**, orele 9-17.

Galeriile „Turnul de apă"
• **„Avart design"**.

Galeria Jelen
• **„Ex libris"** de Brittich Erzsebet

CLUBURI

Club 4 U
• „Tequila Party"

Soho (Mooskea)
• D.J.-party

Nefertiti
• Super-petrecere

NIGHT-CLUBURI

Afrodita
• Piaţa Avram Iancu

Cleopatra
• Str. 1 Decembrie

Pussykat
• Str. Cozia

Moulin Rouge
• Str. Sebeşului

PIEŢE

Obor
• Str. Pădurii

Hobby
• Str. Lacului

Auto
• Hipodrom

ARAD ONLINE www.aradon.ro

SPORT

Handbal
• **Campionat naţional junioare - turneul III.** Participă CSS Hunedoara, CSS Viitorul Cluj Napoca, LPS Tg. Mureş, LPS Banatul Timişoara, Şc. Gen. 7 Timişoara, CSS Avram Iancu Arad - junioare/fem. (**sâmbătă**, 24 noiembrie, orele 9 şi 15; **duminică**, 25 noiembrie, ora 9 - la Şcoala Generală Avram Iancu)

Baschet
• **West Petrom Arad - CSUBU Artimex Cluj Napoca - Superliga** (24 noiembrie, ora 15, la Sala Sporturilor)

Premieră. Mare meci. Susţinătorii echipei UTA sunt invitaţi pe stadion: mâine, 25 noiembrie, ora 14, echipa arădeană întâlneşte, într-un meci vital, formaţia bucureşteană Rapid, aflată în competiţia pentru podiumul Ligii I. Cei care, din diferite motive, nu pot fi alături de favoriţi, au şansa să vadă meciul, în transmisiune directă, la ANTENA 1. (Foto: Ştefan Matyaş)

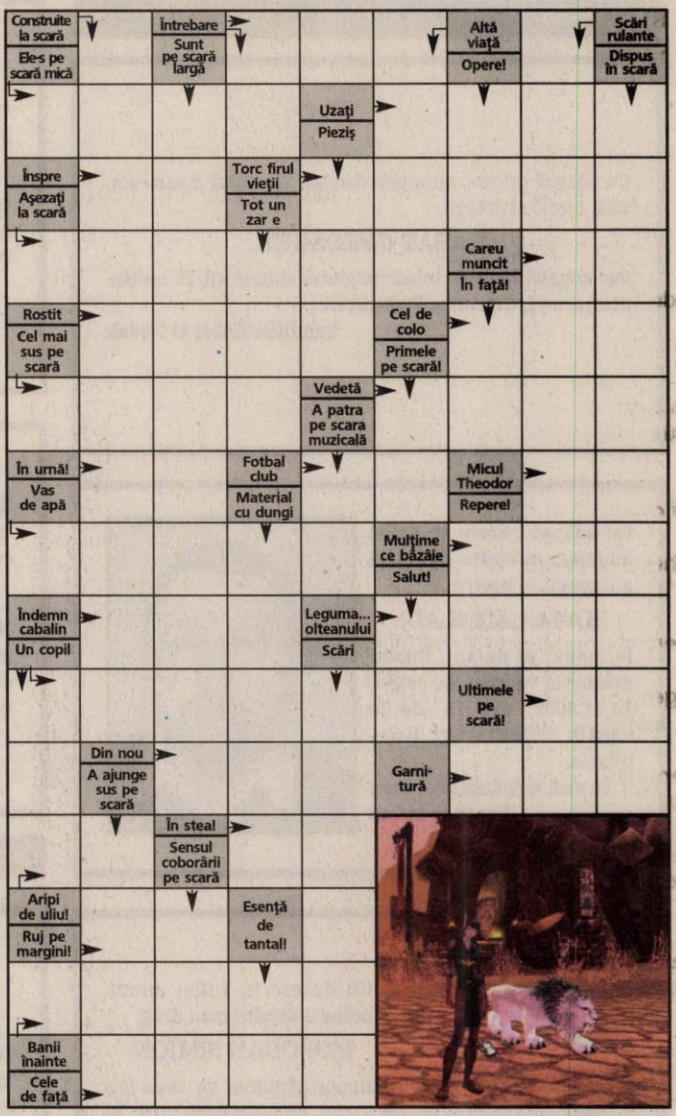

Soluţia integramei din numărul precedent: C – P – C – O – DAMIGEANA – RACI – ROL – CANI – HARB – FE – TIGAI – CARAS – ATE – O – EL – AZI – DI – ATEU – T – NUME – RAU – COLA – DISC – PC – CA – AI – PIETE – NAOS – ZA – RT – TATI

Nume.......................Prenume.......................
Adresa.......................
Tel.......................Localitatea.......................
Sunteţi abonat la Adevărul? DA ☐ NU ☐
ADEVĂRUL

ÎN CINEMATOGRAFE

La Dacia: Resident Evil: Dispariţia
Experimentul legat de Virusul - T, pus la cale de Umbrella Corporation, a devasat lumea transformând populaţia în cete de zombi cu apucături de prădători. Resimţind nesiguranţa oraşelor, Carlos Olivera şi L. J. au adunat un grup de supravieţuitori cu care au format un convoi înarmat traversând şoselele pustii ale deşertului. Scopul lor este să-şi găsească semenii în viaţă... cei care au fost contaminaţi.

La Arta: Fără rezervări, fără reţineri
Un maestru bucătar Kate îşi duce viaţa tot aşa cum îşi conduce şi bucătăria din restaurantul de lux 22 Bleecker din Manhattan, cu o intensitate care n-are timp pentru fleacuri, ceea ce îi captivează şi intimidează totodată pe cei din jurul ei. Cu o precizie uluitoare, ea conduce fiecare tură haotică de personal, coordonând sute de mese, preparând sosuri delicate, aşezonând şi preparând fiecare fel de mâncare până aproape de perfecţiune.

VĂ INVITĂM LA...

Drumeţie la Cetatea Şoimoş

Arad (A.S.) - Rolul Cetăţii Şoimoş creşte constant şi se manifestă puternic în vremea voievodului Ladislau Kan. Acesta stăpâneşte cetatea prin doi interpuşi, care erau şi comiţi de Arad: Alexandru (1310) şi Dominic (1311). După 1315 ajunge cetate regală, fiind asociată mereu cu demnitatea de comite şi vicecomite de Arad.

Către mijlocul secolului al XV-lea este donată succesiv, trecând prin mâinile mai multor stăpâni. Apoi, regele Vladislav I (1440-1444) a donat-o familiei Ország. În 1446, în urma unui proces nu foarte clar, ajunge în mâna Hunedoreştilor. Cert este că, abia din anul 1453 stăpânirea lui Ioan de Hunedoara a fost oficializată de tânărul rege Ladislau V (1440-1457). În vremea lui Matia de Hunedoara (1458-1490) cetatea a fost zălogită, fiind stăpânită de mai multe familii nobiliare.

În vara lui 1514, după ocuparea oraşului Lipova, cetatea a fost asediată de răsculaţii lui Gheorghe Doja, şi s-a predat fără a opune rezistenţă. Între 1541-1542 a devenit reşedinţa princiară a văduvei lui Ioan Zapolya, regina Izabella.

În 1552 este ocupată de turci, fiind eliberată în 1595, iar pentru scurt timp la 1599 cetatea a fost ocupată de armatele lui Mihai Viteazul. Gabriel Bethlen o cedează turcilor şi cetatea rămâne la turci până în 26 martie 1688.

Cetatea Şoimoş (Foto: Margareta Szego)

FILME LA TV

SÂMBĂTĂ

• **Isadora** (TVR CULTURAL, ora 13.30)
• **Mirajul libertăţii** (KANAL D, ora 16.30)
• **O zi din viaţa mea** (NAŢIONAL, ora 16.40)
• **Un studio în căutarea unei vedete** (PRO CINEMA, ora 17.00)
• **Nu vreau să mă însor** (B1, ora 19.00)
• **Prinţesa Sofia** (NAŢIONAL, ora 20.15)
• **Prieteni cu bani** (HBO, ora 20.30)
• **Dreptate şi răzbunare** (PRO TV, ora 20.30)
• **Întâlnire în Amsterdam** (ACASĂ, ora 21.30)
• **Evoluţie** (AXN, ora 22.00)
• **Iluzia unei crime** (ROMANTICA, ora 22.00)
• **Lunetistul** (NAŢIONAL, ora 22.15)
• **Euro mix** (B1, ora 23.00)
• **Tigru şi dragon** (PRO CINEMA, ora 23.00)
• **Trăiască viaţa!** (TVR CULTURAL, ora 23.00)
• **Plăcinta americană** (PRO TV, ora 23.15)
• **Fidelitate** (ANTENA 1, ora 23.30)
• **Trei săptămâni în Ierusalim** (TVR 2, ora 23.30)
• **Fatwa** (TVR 1, ora 00.10)
• **Vânătoarea de fluturi** (TVR CULTURAL, ora 01.25)

Jennifer Aniston

DUMINICĂ

• **Washington-ul sub teroare** (KANAL D, ora 16.30)
• **Ce zi minunată!** (TV 1000, ora 19.00)
• **Rămăşagul** (B1, ora 20.00)
• **Superman revine** (HBO, ora 20.00)
• **Taj Mahal** (NAŢIONAL, ora 20.15)
• **Irezistibila** (PRO CINEMA, ora 20.30)
• **Celularul** (PRO TV, ora 20.45)
• **Mult zgomot pentru nimic** (TV 1000, ora 21.00)
• **Evita** (ACASĂ, ora 21.30)
• **Intenţii criminale** (HALLMARK, ora 22.00)
• **Cine Sunt?** (ANTENA 1, ora 22.30)
• **Grădina lui Grace** (NAŢIONAL, ora 22.30)
• **Blade: Trinity** (PRO TV, ora 22.45)
• **Albert Speer, arhitectul Diavolului (II)** (TVR CULTURAL, ora 23.00)
• **Crimele nu pot fi oprite!** (TVR 1, ora 23.25)
• **Umbra** (TVR 2, ora 23.30)
• **Misiune la mare adâncime** (PRIMA, ora 00.00)
• **Crimă şi pedeapsă** (HALLMARK, ora 00.00)
• **Experiment diabolic** (ANTENA 1, ora 00.30)
• **La graniţa legii** (PRO TV, ora 01.15)

CĂRŢI NOI ÎN LIBRĂRII

• Cheia labirintului de Howard Hendrix

Jaron Kwok lucrează pentru NSA la un proiect secret: construirea unui computer cuantic care să descifreze cele mai bizare coduri, o maşină criptanalitică ce ar fi cheia misterelor din univers. Curând însă, trupul său devine cenuşă într-un hotel din Hong Kong. Dar este într-adevăr cenuşă sau bionanotehnologie? Printr-un program de comutare „om mort", Jaron Kwok intră în mediul virtual pentru a se conecta la computerele din toată lumea, de unde se întoarce cu răspunsurile pe care le caută, dacă supravieţuieşte întâlnirii. Căci este o competiţie criptocuantică între China şi America.

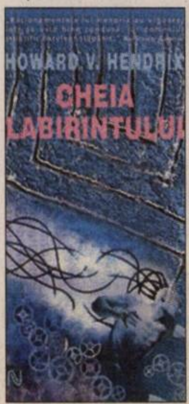

• Creierul pe cont propriu de Cordelia Fine

Cordelia Fine a studiat psihologia experimentală la Universitatea Oxford, şi-a dat masteratul în criminologie la Universitatea Cambridge şi doctoratul la Universitatea College London. În prezent este cercetător la Universitatea din Melbourne, Australia, şi ţine rubrica permanentă „Modern Mind" a publicaţiei The Australian.
Bazându-se pe o cantitate impresionantă de experimente ştiinţifice şi studii de psihologie cognitivă, Cordelia Fine alcătuieşte un rechizitoriu necruţător împotriva locuitorului cutiei noastre craniene.

Decese (75)

Cu adâncă durere, anunţăm decesul iubitului nostru soţ, tată, bunic şi cuscru,

KABAT GHEORGHE,

fost angajat Ijecoop. Înmormântarea duminică, 25 noiembrie, ora 14, Cimitirul Pomenirea.

Familiile Kabat şi Novak

Cu adâncă durere în suflet anunţăm încetarea din viaţă a scumpului nostru

KASA LADISLAU,

la numai 49 de ani. Înmormântarea va avea loc astăzi, 24.11.2007, ora 15, de la capela Cimitirului Eternitatea.

În veci nemângâiate, soţia Ileana şi mama

Cu durere în suflet anunţ decesul soţului meu drag,

MORODAN SIMION.

Înmormântarea va avea loc astăzi, 24 noiembrie 2007, la ora 14, de la Capela Cimitirului Pomenirea.

Soţia Viorica îndurerată

Cu adâncă durere în suflet, anunţăm decesul tatălui, socrului, bunicului şi străbunicului,

GANCEA GHEORGHE,

născut în satul Nadăş, comuna Tauţ, judeţul Arad, fost angajat al FZ Arad, cu domiciliul în Arad, str. Hatman Arbore nr. 9. Înmormântarea azi, ora 13, de la Capela Cimitirului Gai.

Cu adâncă tristeţe, anunţăm trecerea în nefiinţă a celei care a fost

IGNA MARIA.

Înmormântarea va avea loc la Cimitirul Eternitatea UTA, astăzi, 24 noiembrie 2007, ora 12, de la Capelă. Odihnească-se în pace!

Familia îndurerată

Anunţurile de deces se publică GRATUIT!

Înmărmuriţi de durere, o petrecem spre Raiul Îngerilor pe micuţa noastră

ELENA LORENA,

care a venit la noi cu chipul ei luminos doar pentru 3 luni. Înmormântarea va avea loc astăzi, 24 noiembrie 2007. Dumnezeu să te ocrotească între îngeri pe veci.

Părinţii îndoliaţi, Monica şi Marian Ianc

Ziua de 21 noiembrie ne va sfâşia veşnic sufletul şi nu va fi clipă în care să nu ne aducem aminte zâmbetul curat al iubitei noastre

ELENA-LORENA.

Ne vom ruga mereu la mormântul ei la care vom plânge prima oară astăzi, 24 noiembrie 2007, ora 13, la Cimitirul din Micălaca. Dumnezeu să o primească în cetele îngerilor Săi.

Bunicii Ştefan şi Angela Ianc; Duma Ioan

Condoleanţe (110)

Suntem alături de doamna profesoară Macovei Voichiţa, în acest moment greu al vieţii, când se desparte pentru totdeauna de mama sa.

Sincere condoleanţe din partea clasei a IX-a B, împreună cu doamna dirigintă Ioja Petronela

---

Suntem alături de familia Kaşa în marea durere prin care trece la despărţirea de cel care a fost soţ şi fiu

KAŞA LADISLAU.

Asociaţia de Proprietari nr. 25, bloc G3, str. Crasna

Colectivul clasei a VI-a B este alături de draga lor dirigintă Voichiţa Macovei în greaua încercare pricinuită de pierderea minunatei sale mame. Sincere condoleanţe!

Colegii şi diriginta clasei a XII-a A sunt alături de colegul lor Roşca Paul în marea durere pricinuită de decesul tatălui său

ROŞCA GHEORGHIŢĂ

şi îi transmit sincere condoleanţe.

Clasa a XII-a A

Sincere condoleanţe doamnei Sanda Şiclovan la decesul soţului.

Familia Baniciu

Suntem alături de colega noastră Casina-Daniela Gradinaru, în marea durere pricinuită de pierderea suferită. Transmitem familiei sincerele noastre condoleanţe!

Colectivul firmei Amatex

Mica publicitate 210.775

Suntem alături de dumneavoastră, doamna Macovei, în durerea pricinuită de pierderea celei care a fost unică - MAMA.

Familia Cismaş

Suntem alături de prietenul nostru Călin Sebarchievici, în suferinţa provocată de moartea tatălui. Sincere condoleanţe!

Familiile Vlad şi Gargano

A încetat din viaţă

DUMITRA TÂRZIU (MITRUŢA)

înainte de a se pensiona. A fost şefă de birou - contabilitate, la secţia Finisaj - Vopsitorie a Uzinei de Vagoane Marfă din Arad. Dumnezeu să o odihnească în pace! Transmitem condoleanţe soţului ing. Târziu Ionel şi familiei.

Colegii de la I.C.P.V. Arad

Colegiul Medicilor Arad este alături de doamna dr. Schmidt Aurica în grelele momente pricinuite de pierderea soţului, a celui care a fost

SCHMIDT IOSIF.

Sincere condoleanţe familiei îndoliate! Dumnezeu să-l odihnească în pace şi linişte!

Cu imensă durere în suflet traversăm trecerea în lumea îngerilor a iubitei noastre strănepoate

ELENA LORENA,

care a părăsit această lume la doar 3 luni. Mă voi ruga pentru odihna sufletului său curat, neîncetat, tot restul zilelor ce mi-au mai rămas.

Străbunica Stoia Lena

Program mica publicitate

luni-vineri: 8,00-19,00

sâmbătă: închis

duminică: 9,00-12,00

Servicii funerare

IN MEMORIAM „KUKI”

SERVICII FUNERARE COMPLETE

Str. M. Eminescu nr. 4 ÎN CURTE

Tel.: 211.929 - 0723.343.964 0357.801.644

NON STOP!

OFERA

SICRIE

ACCESORII FUNERARE

TOALETAT-ÎMBĂLSĂMAT

CAPELA DEMIAN

CAPAC SICRIU FRIGORIFIC

INCINERARI

GRATUIT

TRANSPORTUL sicriului la domiciliu în Arad

REDUCERE 20 % la sicriu clienţilor care fac toate serviciile cu firma.

TRANSPORT intern şi internaţional

Colectivul „Librăria Corina" transmite condoleanțe și este alături de colega Irina Gheorghe în suferința provocată de trecerea în neființă a mamei-soacre.

Împărtășim durerea și suntem alături de colega noastră Lucoaie Paula în aceste clipe grele pricinuite de decesul fulgerător al mamei dragi. Sincere condoleanțe familiei îndoliate! Dumnezeu să o odihnească în pace!

Din partea colegilor UVVG, Balneofiziokinetoterapie și recuperare medicală

Cu adâncă durere ne despărțim de un prieten drag și om deosebit

dr. IOSIF SCHMIDT.

Dumnezeu să-l odihnească iar familiei sincere condoleanțe.

Familiile: Petrică Toader și Iosif Halja din Moneasa

Duma Mirel cu familia nu-și pot reține lacrimile amare care au început să se verse de când nepoata lor dragă

ELENA-LORENA

a plecat în Paradis.

Sincere condoleanțe familiei prietenului nostru

SIMION MORODAN

din partea familiei Nădăban

Suntem alături de colega noastră Ștefania Lucoaie la pierderea neașteptată a mamei sale.

Banca Transilvania, Arad

Suntem alături de nașii noștri Monica și Marian Ianc în greaua pierdere a fiicei

ELENA-LORENA.

Sincere condoleanțe și un ultim omagiu.

Familia Varga

Un ultim omagiu colegului nostru

dr. SCHMIDT IOSIF.

Sincere condoleanțe familiei îndurerate.

Familia dr. Dan Murariu

Un ultim omagiu lui

MORODAN SIMION.

Sunt alături de mătușa mea în grelele momente prin care acum trece la despărțirea de soțul său.

Dora și Răzvan

Comemorări (76)

Astăzi se împlinesc 16 ani de când un foarte bun soț, tată și bunic,

ORĂDAN PETRU,

ne-a părăsit lăsându-ne puțin mai singuri. Dumnezeu să-l odihnească!

Soția Elena și fiul Mircea cu familia

Tristă și neuitată va rămâne ziua de 25 mai 2007 când moartea te-a răpit fără să spui un cuvânt, lăsând durere în sufletul celor care te-au iubit

KRUPA NICOLAE.

Dormi în pace!

Familia îndurerată

Anunțurile de deces se publică GRATUIT!

Au trecut 6 luni de când a plecat dintre noi, dragul nostru

LUCA GHEORGHE.

Parastasul de pomenire va avea loc duminică, 25 noiembrie, ora 12, la Biserica din Cimitirul Pomenirea. Nu te vom uita niciodată.

Soția Nuța și familia

Azi, 24.XI. 2007 se împlinesc 6 luni de când a plecat dintre noi mult prea devreme cel care a fost

CRISTA IOAN,

lăsând în urma lui multă durere și suferință. Ne-a mai rămas doar să spunem: Tată, DEDA, Dumnezeu să-ți dea odihnă și liniște în sfânta Sa Împărăție.

Te vom păstra viu în inimile noastre: fiul Gabriel cu soția Clementina și nepoțelul Raul

Cu adâncă tristețe în suflet, anunțăm că se împlinesc șase luni de la trecerea în neființă a celei care a fost scumpa noastră soție, mamă și fiică,

MARINCA MIHAELA (născută Hălmăgean).

Dumnezeu să o odihnească! Slujba de pomenire va avea loc duminică, 25.11.2007, ora 12.00, la Biserica Ortodoxă din Micălaca, str. Renașterii, nr. 11.

Familia, veșnic îndurerată

În fața marilor dureri nu există cuvinte, doar lacrimi. Mâine, 25 noiembrie, se împlinesc 3 ani de când a plecat pe drumul fără întoarcere cel care a fost

prof. TRAIAN MIC.

Dumnezeu să-l odihnească.

Familia

O clipă de reculegere, o rugăciune și o lumânare, la împlinirea a 6 luni de când a plecat în veșnicie, cel care a fost

IOAN CRISTA,

lăsând un gol și o tristețe în sufletele noastre. Nu te vom uita niciodată, aducând-ne aminte de puținele clipe, dar frumoase.

Fiica Mariana, soțul Valeriu și nepoata Laura

Se împlinește 1 (unu) an de la decesul iubitului nostru soț, tată, bunic și străbunic

OLAR PETRU - IOAN.

Parastasul va avea loc duminică, 2.XII.2007, la Biserica Ortodoxă Conop.

Familiile Bora și Tolan

www.Doliu.ro

EXPERȚI ÎN IMOBILIARE
romimo.ro

Vând terenuri (21)

- **0,5** locuri, 413 mp, 18,3/22,5, cu utilități, acceptăm variante, 0765.257.753.
- **Loc de** casă, 500 mp în Bujac, Str. Trotușului 52 A. Preț informativ 32.000 euro, negociabil. Telefon 0741.250.749.
- **Loc de** casă în Pecica suprafața 1.500 mp, central, apă, canal, gaz. Telefon 0740.080.878.
- **Loc de** casă în Sederhat nr. 3 la 12 km de Arad suprafață 8.242 mp, două fronturi stradale câte 26 mp, preț negociabil, 0740.705.106.
- **Loc de** casă la Zimandul Nou, suprafață 1000 mp, FS 24 ml și ovăz balotat. Telefon 0744.256.274.
- **Teren 2.**300 mp în Pecica pe DN Arad-Nădlac. Telefon 0740.080.878.
- **Teren Calea** Radnei, suprafață 321 mp. Telefon 0740.666.668.
- **Teren între** Arad și Șofronea pentru parcare lângă parcarea Filip. Telefon 0742.470.984.
- **Teren zona** Aeroport, 20 Euro/mp, negociabil. 0722.274.880.

Cumpăr terenuri (22)

TEREN AGRICOL.
Telefon 0744.359.024 sau 0257/280234.

Vând locuri de veci (23)

- **2 locuri** de veci Eternitatea. Telefon 250344, 0724.401.428.

Vând spații comerciale (25)

CASĂ CU HALĂ PRODUCȚIE în curte, Pârneava, str. Clujului. Telefon 282416, 0746.926.401.

Imobile chirii (29)

- **Închiriez (ofer)** garsonieră, central, Lacului, 130 Euro lunar, anticipat 3 luni, 0722.837.714, 0722.709.493.
- **Închiriez 2** camere, amenajat, utilat, mobilat, 200 Euro/lună. Telefon 0727.982.469.
- **Închiriez 3** camere, mobilat, utilat lux, 400 Euro/lună. Telefon 0727.982.469.
- **Închiriez apartament** 2 camere, central, mobilat, utilat. Telefon 212099, 0744.828.934.
- **Închiriez apartament** 2 camere, confort I, decomandat, contorizat, mobilat, utilat la cheie, Micălaca, zona Miorița. Telefon 0723.693.905.
- **Închiriez apartament** 2 camere mobilat zona Intim. Telefon 0740.864.664, 0724.304.190.
- **Închiriez apartament** 50 mp, FS 8 mp și apartament (etaj 50 mp + mansardă 30 mp) în Vlaicu, vad comercial. Telefon 0723.681.368.

ÎNCHIRIEZ APARTAMENT
mobilat, ultracentral, termen lung, 200 mp, 180 mp nemobilat et. 1/2, excelent birouri. Telefon 0720.223.279.

- **Închiriez apartament** ultracentral în vilă, 2 camere, mobilat, 600 Euro/lună. 0722.274.880.
- **Închiriez două** case în Arad, Micălaca una cu 2 camere și una cu 4 camere, numai pe termen lung. Telefon 0744.534.953.
- **Închiriez garsonieră**, confort I, mobilată, utilată, 150 Euro/lună. Telefon 0727.982.469.
- **Ofer spre** închiriere apartament 3 camere, mobilat și utilat, Pizza 5 Colțuri, Vlaicu, amenajat modern. Preț 250 Euro pe lună + garanție. Informații telefon 0747.051.843.

Auto românești (36)

SUNTEM EXPERȚI ÎN PIAȚA AUTO!
bestauto.ro

- **Casă, tot** confortul, 2.000 mp, două fronturi, localitatea Miniș, 90.000 Euro, negociabil. Telefon 0724.530.784, 0728.321.943.
- **Vând Dacia** 1410 combi, an fabricație 1995, cu toate taxele plătite, verificare 2009, cu mici defecțiuni la caroserie. Preț informativ 1.000 euro, negociabil. Telefon 0741.250.749.
- **Vând două** dacii. Informații telefon 0747.159.219, 348022.

Auto străine (37)

- **Vând BMW** 320 Touring, 2004, Euro 4, 150 CP, 6 viteze, piele, navigație etc., full option, se oferă factură, se poate deduce TVA. Informații telefon 0723.513.102.

SUNTEM EXPERȚI ÎN PIAȚA AUTO!
bestauto.ro

- **Vând Daewo**, Matiz model SE, an 2003, condiționat, albastru metalizat, întreținut, preț negociabil. Telefon 0722.397.193.
- **Vând, Golf** IV, TDI 1900, climă, culoare perlă etc, acte la zi, km 112.000 reali, preț 9.000 Euro negociabil. Telefon 0747.272.771.
- **Vând Hyundai** Tucson, 2,0, benzină, nou, 2.500 km, cu îmbunătățiri, auriu, preț avantajos, 17.800 euro. Telefon 0751.043.083.
- **Vând Opel** Vectra B, neînmatriculat, an 1996, 1,8 16 V, benzină, 2.900 Eu, și Audi 100 înmatriculat, an 1980, motorină, 1.200 Eu. Informații telefon 0788.787.078, 0744.630.192.
- **Vând Renault** 21 Nevada GT.X break 4+1, gri metalizat, acte la zi, VT 2008 dec., stare perfectă funcționare, închidere centralizată, preț 2.000 Eu, negociabil. Telefon 0257/257962, 0747.794.238.
- **Vând Renault** Kangoo, 1,5 Diesel, an 2003, 5.900 euro. Telefon 0744.592.275.
- **Vând Skoda** Favorit, stare foarte bună, 2.200 euro, negocioabil. 0723.538.172, 0744.260.205.
- **Vând urgent** Ford Scorpio, motor 2.000 cmc, închidere centralizată, geamuri electrice, culoare albastru metalizat, spoiler, preț 2.500 euro. Telefon 0729.074.394.
- **Vând Volkswagen** Tuăreg, stare perfectă. 0722.380.551.
- **Vând VW** Bora Variant 1,9 TDI, an 2000, gri metalizat, full option. Telefon 250344, 0724.401.428.
- **Vând VW** Pasat Combi, 131 CP, an 2003, preț, 10.700 euro, negociabil 120.000 km reali. Vând Suzuki Ignis 1.300 benzină, an 2005, 12.000 km reali, preț 6.650 euro. 0740.252.877.

Microbuze. Dube (38)

- **Vând Peugeot** Boxer marfă, 1,9 D, 2001, proprietar unic, 153.000 km, 8.000 Euro, negociabil. Telefon 0722.327.526.

Camioane, remorci (39)

- **Vând autospecială** Roman (micuța americană), 1992, înmatriculată. Telefon 0740.460.373.

Utilaje, unelte, industriale și agricole (40)

- **Circular tăiat** pal, marca Kity. Telefon 0722.226.403.
- **Vând tractor** românesc, 550 CP, 445, stare foarte bună, adus import. Telefon 0744.552.140.
- **Vând tractor** U650, an fabricație 1995, stare excepțională după reparație capitală, negociabil. Telefon 0745.321.860.
- **Vând tractor** U650, înmatriculat, instalație de ierbicidat, semănătoare păioase, combinator. Telefon 0745.638.004.
- **Vând utilaje** agricole, preț negociabil. Informații telefon 0257/278005 sau str. Flacăra, nr. 16, Sânicolaul Mic.

Garaje (43)

- **Caut să** închiriez garaj, zonă centrală. Telefon 0744.888.408.
- **Închiriez garaje** noi, Piața Fortuna, preț 100 RON/lună. Telefon 0744.517.728.
- **Vând garaj**, zona UTA, autorizat, bl.4. Telefon 0723.411.021.

Mobilier și interioare (47)

- **Vând birou**, masă calculator, scaun, corpuri bucătărie, mobilă bucătărie, mască chiuvetă, masă bucătărie, bibliotecă, dulap haine, dormitor, comodă TV, colțar bucătărie și un colțar din piele. Telefon 0744.552.140.

Televizoare (48)

- **Vând TV** color Philips diagonala 55 cm, telecomandă. Telefon 0357/412794.

Îmbrăcăminte,încălțăminte articole sport (52)

VÂND HAINE
lungi, damă, din Astrahan și vulpe polară. Telefon 0357/428480.

Materiale de construcții (53)

ABC-UL
vinde BALAST, NISIP, LEMNE FOC, duc MOLOZUL. 0744.987.273, 255672.

(H-123111)

ACTIV GRUP IPURL

Cu sediul în Arad, str.Tribunul Buteanu, nr.1, ap.1, lichidator judiciar al **S.C. Agromec Masca S.A.**, cu sediul în loc. Mâsca, FN, Com Şiria, jud. Arad, CUI 8179964, debitor în dosarul nr. **2535/108/2007**, anunţă vânzarea la licitaţie publică, conform prevederilor Legii 85/2006, a următoarelor bunuri mobile: polizor dublu, la preţul de 360 lei; 2 tractoare U 650, cu preţul de 1.000 lei/buc; 1 plug PP3, la preţul de 360 lei; semănătoare SPC6, la preţul de 1.080 lei; semănătoare SUP 29, la preţul de 810 lei; cultivator CPU 8, la preţul de 900 lei, combină de siloz, la preţul de 3.150 lei. La preţul de adjudecare se adaugă TVA. Licitaţia va avea loc în **data de 28.11.2007, ora 12⁰⁰, la sediul S.C. Agromec Mâsca S.A.**.

Garanţia pentru înscrierea la licitaţie este de 10% din valoarea de pornire a fiecărui bun.

Înscrierile şi achitarea garanţiei de participare la licitaţie se pot face la sediul lichidatorului, până în preziua licitatiei şi la sediul debitoarei până cu o oră înainte de începerea licitaţiei.

Relaţii la ACTIV GRUP, tel. 0257/214821, sau 0744/697814.

(H-123111)

ACTIV GRUP IPURL

Cu sediul în Arad, str.Tribunul Buteanu, nr.1, ap.1, lichidator judiciar al **S.C. Agromec Apateu S.A.**, cu sediul în loc. Apateu FN, jud. Arad, CUI 8180551, debitor în dosarul nr. **1661/108/2007**, anunţă vânzarea la licitaţie publică, conform prevederilor Legii 85/2006, a următoarelor bunuri mobile: 2 combine C14, la preţul de 4.320 lei şi 4.050 lei; cultivator, la preţul de 720 lei; 2 grape stelare, la preţul de 135 lei/buc., generator acetilenă, la preţul de 405 lei; ciocan pneumatic, la preţul de 1350 lei; strung paralel, la preţul de 1.800 lei, dulap metalic, la preţul de 45 lei. La preţul de adjudecare se adaugă TVA.

Licitaţia va avea loc în **data de 28.11.2007, ora 15⁰⁰, la sediul S.C. Agromec Apateu S.A.**. Garanţia pentru înscrierea la licitaţie este de 10% din valoarea de pornire a fiecărui bun. Înscrierile şi achitarea garanţiei de participare la licitaţie se pot face la sediul lichidatorului, până în preziua licitatiei şi la sediul debitoarei până cu o oră înainte de începerea licitaţiei. Relaţii la ACTIV GRUP, tel. 0257/214821, sau 0744/697814.

S.C. MAXSTILE S.R.L.

producător de mobilier tapiţat

Angajează:

- TAPIŢERI

- MUNCITORI NECALIFICAŢI

Cerinţe:
- experienţă în domeniu (pentru persoanele calificate)
- meticulozitate
- seriozitate

Se oferă:
- salariu motivant
- tichete de masă
- decontarea abonamentelor pentru mijlocul de transport
- posibilitatea de a lucra într-o firmă de prestigiu

(H-123046)

Informaţii suplimentare se pot obţine la telefon 0257/278.702, int. 106 sau la sediul societăţii noastre din str. Nicolaus Lenau nr. 11, Arad.

VILA AVOCAŢILOR VĂLIUG - CRIVAIA ORGANIZEAZĂ

REVELION 2008

(H-122994)

Pachet servicii:

Pachetul de servicii cuprinde un număr de 5 nopţi cazare, masă de revelion şi 12 mese (tombolă, foc de tabără)

- cazarea în camere cu 2 locuri

cost total 1.050 RON/persoana

- cazarea la mansardă

850 RON/persoană

Înscrierile se fac la sediul Baroului Timiş sau direct la Vila Avocaţilor.

Informaţii la 0740.159.278; 0256.413.305 0744.557.801; 0256.498.055

GARDENDO

S.C. GARDENDO 2007 S.R.L.

„PROMOŢIE"

POMI FRUCTIFERI

MERE, PERE, PRUNE, CAISE, CIREŞI, VIŞINI, PIERSICI - 10 RON/buc.

ARBUŞTI

STRUGURI, MURE, ZMEURĂ, COACĂZE - 8 RON/buc.

(H-123036)

sediul firmei E 671 Arad - Oradea, km 19

Tel. 0753.012.929; 0751.160.962

Pepiniera GARDENDO 2007

Angajează:

• AGENT VÂNZĂRI

Cerinţe:
- limba maghiară
- studii medii
- capacitate de comunicare, organizare şi planificarea sarcinilor şi priorităţilor
- creativitate

Oferim:
- program de muncă flexibil
- maşină şi telefon de firmă
- muncă într-o echipă tânără şi dinamică

(H-123034)

CV la info@gardendo.ro sau tel. 0753.012.929 sau la sediul firmei E 671 Arad - Oradea, km 19.

PENNY MARKET

REWE ROMANIA SRL

REWE GROUP

- companie multinaţională -

specializată în comerţul en detail angajează:

Pentru magazinele PENNY MARKET din ARAD:

1. ŞEF MAGAZIN / ŞEF ADJUNCT MAGAZIN / ŞEF DEPOZIT- Cod SVM/ ARAD:
- Experienţă în domeniul comercializării cu amănuntul a produselor alimentare;
- Rezistenţă la stres;
- Cunoştinţe de limba engleză, limba germană constituie un avantaj ;

În funcţie de performanţe se oferă posibilitatea promovării în scurt timp pe postul de Şef Magazin.

2. ŞEF CASIERIE / ADJUNCT CASIERIE – Cod CKAS/ARAD:
- Experienţă în domeniul casieriei;
- Rezistenţă la stres;
- Recomandările scrise care atestă etica profesională constituie un avantaj.

3. LUCRATOR COMERCIAL COD LC/AR
- Se cere rezistenta la stres

4. CASIERE COD KAS/AR
- Se cere rezistenta la stres

(H-122749)

Oferim conditii salariale avantajoase si posibilitati de promovare!

OFERIM ŞANSE EGALE TUTUROR CANDIDAŢILOR!

Persoanele interesate să se alăture echipei noastre şi care îndeplinesc condiţiile specificate mai sus sunt rugate să trimită un CV (+ foto) şi o scrisoare de intenţie prin poştă la REWE ROMÂNIA SRL – Tarla 41, Parcela A 329, Ştefăneştii de Jos, juetul Ilfov, cod poştal 077175, la adresa de email: job@ro.rewe-xxl.at, sau prin fax la nr. 0725 128 894, cu menţionarea codului aferent poziţiei solicitate. Numai candidatii considerati potriviti, vor fi contactati.

www.pennymarkt.ro

Publicitate eficientă în

ADEVĂRUL

Cotidian independent Arad

cel mai citit ziar judeţean!

MARE PUBLICITATE

tel. 280.943 ;

tel/fax 280.904

(H-109299)

agroland

frido®

hrana caini import

de la 2.2 lei/kg

Str. Petru Rares 60

tel 0257-218119

Spitalul Clinic Judeţean de Urgenţă Arad cu sediul în Arad Calea Victoriei nr. 1,

solicită oferte pentru încheierea unui contract de prestări servicii cu un diriginte de şantier, pentru lucrările de reparaţii şi amenajări de la nivelul spitalului.

Ofertele se depun la secretariatul spitalului până în data de 29.11.2007.

Informaţii suplimentare la secretariatul spitalului - telefon 0357-407.210

(H-123125)

Jetta. Nu te mai saturi să o priveşti.

Uită-te la ea! Îmbinând armonios eleganţa cu sportivitatea, Volkswagen Jetta te atrage prin designul său surprinzător. Grila cromată a radiatorului în partea frontală conferă vitalitate liniei elegante, iar interiorul foarte spaţios şi portbagajul foarte încăpător, de 527 litri, îţi oferă un plus de confort.

Mai mult decât atât, beneficiezi şi de o echipare standard generoasă: airbag frontal şofer şi pasager, airbag lateral faţă şi airbag pentru cap, ABS, aer condiţionat Climatic, radio CD-player, oglinzi reglabile şi încălzite electric, închidere centralizată cu telecomandă şi geamuri acţionate electric.

Vrei să o priveşti şi tu mai îndeaproape? Te aşteptăm la Centrul Volkswagen Timişoara, Calea Lugojului, bifurcaţie aeroport!

(3441)

Preţ fără TVA: 13.795 Euro, preţ cu TVA: 16.416 Euro; motorizare 1.6 L/102CP, consum mediu (l/100 km): 7,4; emisie CO_2 (g/100 km): 176.

Autoclub - Centrul Volkswagen Timişoara

Timişoara, Calea Lugojului, bifurcaţie aeroport, telefon: 0256-289892, 287316

(R-82410)

ABC VINDE
BALAST, NISIP, LEMNE FOC, duc MOLOZUL. 0742.655.913, 255672.

ABIA ACUM
aduc avantajos BALAST, NISIP, preferabil 3 mc, 0740.120.697.

VÂND CONVENABIL
LEMNE FOC TĂIATE, esență tare. Telefon 278338, 0721.592.572.

VÂND DEȘEURI
USCATE DE FOC. Telefon 0741.250.749.

VÂND EN-
gros FIER BETON FASONAT și NEFASONAT. Micalaca, 0257/219400, 0788.909.642.

VINDEM PLASĂ
DE GARD 4.50 RON/mp - toate înălțimile, CUIE, BURLANE, COTURI DIN TABLĂ, SÂRMĂ DE BALOTAT, RABITZ 1.80 RON/mp , ETC. Str. Vrabiei 4. Telefon 289997, 0357/404000, 0744.289.997. www.garduri.ro

Electrocasnice (56)

FRIGORIFICE COMERCIALE:
VITRINE, LĂZI, DULAPURI, MESE INOX FRIGO. ELECTROCASNICE: TV, MAȘINI SPĂLAT, FRIGORIFICE, MOBILIER RATE
MADONA LIPOVA,
0744.796.542.

- **Vând ladă** frigorifică, congelator, frigider, combină frigorifică. Calea Radnei 151. Telefon 0743.662.845.
- **Vând mașină** de spălat automată de la 299 RON. Calea Radnei 151. Telefon 0743.662.845.

Plante și animale, agroalimentare (57)

- **Cumpăr grâu** și porumb. Telefon 0745.395.299.
- **Cumpăr porumb** boabe. Telefon 0728.055.639.

PEPINIERĂ, VINDEM
POMI FRUCTIFERI, ARBUȘTI FRUCTIFERI, ARBORI ORNAMENTALI și TRANDAFIRI, diferite specii, SARUSI IOSIF. Telefon 0744.635.011, 0744.301.119, 0257/535058.

- **Vând 1** vițea 2 luni. Telefon 288458, 0722.377.191.
- **Vând 2** porci grași, 140-150 kg și un vițel de 5 luni, Cermei nr. 944. Telefon 0257/328218.
- **Vând baloți** de paie, vând vițel șase luni. Telefon 0728.825.442.
- **Vând cățelușă** vânătoare brac german, păr scurt 150 Eu. Telefon 0722.177.096.

VÂND GRÂU
în Arad (500 kg). Telefon 0729.456.699.

VÂND POMI
FRUCTIFERI, ARBUȘTI ORNAMENTALI, CONIFERE. Ing. Cazan Gligor, 0744.519.481.

- **Vând porci** 100-150 kg, purcei la 2 luni și 3 luni. Telefon 0744.697.619 și 0727.883.732, viței 300-400 kg. Telefon 0746.258.036.
- **Vând porci** cca 80 kg-110 kg. Informații telefon 0722.271.672.
- **Vând porci** grași 90-180 kg, preț negociabil. Informații telefon 209641, 0730.591.891.

Articole pentru copii (59)

- **Vând pat** etajat pentru copii, preț 250 lei. Telefon 0743.491.142.

Pierderi (62)

- **Pierdut carnet** de student, eliberat de Universitatea Aurel Vlaicu, pe numele Ghiorghiu Loredana. Îl declar nul.

PIERDUT CERTIFICAT
de înregistrare fiscală, pe numele SC Beatrice Longlife SRL, cu sediul Ștefan Luchian, bloc B 19, scara B, ap. 16, etaj 3, cod unic înregistrare 17776040, cod registru comerț J02/1276/2005, eliberat de Ministerul Finanțelor. Îl declar nul.

PIERDUT MAPĂ
MARO ACTE, numele Maxim Pavel. OFER RECOMPENSĂ, 212876.

PIERDUT ȘTAMPILĂ
rotundă cu chenar dublu al SC Kevlar R.B. SRL, Arad - România, J02/911/2007, CUI 21677214. O declar nulă.

Citații (63)

PÂRÂȚII BUDEA
Veselie lui Nicolae, Budea Simion lui Nicolae, Budea Gheorghe, Budea Ioachim, Budea Pavel, Budea George, Budea Lucreția (căsăt. Budea Nicolae) și Budea Alexandru sau eventualii lor moștenitori sunt chemați la această instanță pentru data de 27.11.2007, în proces cu Bălan Victor pentru ieșire din indiviziune. În caz de neprezentare se va judeca în lipsă.

SE CITEAZĂ
pârâta SC Lux Confort SRL, în proces cu SC Resco SA, pentru data de 10.12.2007, la Judecătoria Arad, în dosar nr. 6145/55/2007, sala 147, ora 8.30.

SE CITEAZĂ
pârâții ZSUJKOV LAZĂR și ZSUJKOV KATALIN în data de 06.12.2007, la Judecătoria Arad, sala 144, ora 8, în dosar nr. 10900/55/2007, având ca obiect uzucapiune și radiere uzufruct în proces cu reclamantul ȘIMON CRISTIAN LIVIUS.

Apeluri (65)

PAROHIA ORTODOXĂ
ROMÂNĂ SUBCETATE, Arad, PUD - CONSTRUIRE LĂCAȘ de CULT ORTODOX, Piața 13 Martiri, Arad, județul Arad, aducem la cunoștință publicului că decizia etapei de încadrare, din procedura de reglementare conform H.G. nr. 1076/2004, este cea de adoptare a planului fără aviz de mediu. Propunerile de reconsiderare a deciziei se vor transmite în scris, în termen de 10 zile calendaristice, la sediul ARPM Timișoara, str. Amurgului, nr. 1,Timișoara.

S.C.
TRANSPECO LOGISTICS & DISTRIBUTION S.A. cu sediul în București, Calea Dorobanților nr. 2, sector 1 București, telefon/fax 021/2119815, 021/2112216, dorește să obțină autorizație de mediu pentru punctul de lucru din Arad, str. Cometei nr. 1, telefon/fax 0257/218500, unde se desfășoară activitatea de transport mărfuri 6024, în scopul prestări servicii, având ca principale faze ale procesului tehnologic transport de butelii GPL. Măsuri de protecție a factorilor de mediu: apă - decantoare; aer - filtre; sol - platforme betonate; gestiunea deșeurilor - pubele. Observațiile publicului formulate în scris/informațiile privind potențialul impact asupra mediului se depun/pot fi consultate la sediul Agenției pentru Protecția Mediului Arad, B-dul Dragalina nr. 16, telefon 0257/280331, 0257/280996, în timp de zece zile lucrătoare după data publicării prezentului anunț.

Prestări servicii (72)

AUTOMATIC ACORDĂ
garanție REPARAȚII MAȘINI SPĂLAT RUFE, 259146, 0744.241.398, 0357/401569.

EXECUTĂM GĂURI
BETON, DEMOLĂRI, LUCRĂRI CASNICE, AMENAJĂRI SPAȚII VERZI,TRANSPORTURI UȘOARE, 0765.257.753.

FIRMĂ DE
CONSTRUCȚII execută FINISAJE, MANSARDĂRI, CONSTRUCȚII CASE, cu sau fără materiale. Telefon 0728.314.376.

INSTALĂM APARATE
AER CONDIȚIONAT cu sau fără aparatul clientului. Telefon 0728.856.983, 0728.856.959, 0728.856.992.

SC EXECUTĂM
ACOPERIȘE toate tipurile lindab, țiglă și tip Gerard vechi și noi, facem IZOLAȚII, JGHEABURI și BURLANE. Executăm AMPORĂ FINISAJE. 0751.831.523.

SC EXECUTĂM
LUCRĂRI DE CONSTRUCȚII și FINISĂRI INTERIOARE. Telefon 0745.638.004.

VÂNZĂRI -
reparații ELECTROCASNICE: MAȘINI SPĂLAT, FRIGORIFICE, TELEVIZOARE, MADONA LIPOVA, 0744.796.542.

Oferte locuri de muncă (74)

S.C. M.G.A. SRL
angajează MONTATORI SCHELETE TAPIȚERIE. Condiții deosebite. Telefon 288177, 0722.500.354.

L'INTIMO DI CAMILLA,
str. Poetului 93,
angajează
PERSONAL CALIFICAT CONTROL CALITATE producție LENJERIE INTIMĂ. Cerințe: cunoștințe mașină cusut, avantaj cunoașterea limbii italiene. Se oferă: salar motivant, bonuri masă, decontarea transportului. 289244, 289727.

ANGAJĂM AGENȚI
pentru munca de teren, posesor permis de conducere cat. B. CV-urile se trimit la: altatera_arad@yahoo.com, fax 0357/800022.

ANGAJĂM BRUTAR,
posibil și pensionar. Telefon 241758, 0751.181.340.

ANGAJEZ BARMANĂ-
OSPĂTARĂ, program 24-48. Salar 500 RON. Informații 0742.071.515.

ANGAJEZ ȘOFERI
PROFESIONIȘTI. 0722.249.506.

BAR DE
LUX angajează BARMAN-OSPĂTARĂ. Informații telefon 0744.970.470, salar 2.000 lei.

CAFENEA ANGAJEAZĂ
BARMANI (E), OSPĂTARI (E). Telefon 0746.296.343, 0723.370.263.

FAST FOOD,
zona Intim, angajează BUCĂTARI, PERSONAL cu sau fără experiență. Informații 0721.842.846.

FIRMĂ DE
TÂMPLĂRIE, angajează TÂMPLARI UNIVERSALI. Salar motivant, bonuri de masă. Informații telefon 0727.885.728, 0720.541.029.

SALON ÎNFRUMUSEȚARE
angajează FRIZERIȚĂ-FRIZER cu experiență. Telefon 277927, 211140.

SC ANGAJEAZĂ
MONTATORI MOBILIER. Telefon 0728.988.388.

SC ANGAJEAZĂ
MUNCITORI CALIFICAȚI salariu atractiv negociabil. Telefon 0721.888.111.

SC ANGAJEAZĂ
REPREZENTANT VÂNZĂRI cu experiență. CV la fax 286444.

SC DIN
cartierul Sânicolau, angajează MUNCITORI(OARE) din zonele învecinate. Informații la telefon 206211.

SOCIETATE ANGAJĂM
ȘOFER PROFESIONIST B, C, E pentru distribuție produse alimentare. Telefon 0722.266.555.

SOCIETATE COMERCIALĂ
angajăm ELECTRICIENI în CONSTRUCȚII. Informații la număr telefon 0746.056.611 sau 0257/228022.

SOCIETATE COMERCIALĂ
angajăm MUNCITORI TÂMPLĂRIE Al și PVC. Telefon 0744.677.034. CV pe fax 0357/412833.

SOCIETATE COMERCIALĂ
angajează TÂMPLARI PVC ALUMINIU și MUNCITORI STICLĂ TERMOPAN cu experiență. Salar 1.400 Ron. Telefon 0742.536.997.

SOCIETATE COMERCIALĂ
angajeză SUDOR ELECTRIC și AUTOGEN. Informații telefon 0744.917.157.

SOCIETATE DE
distribuție angajează ȘOFERI profesioniști și MANIPULANȚI MĂRFURI. Telefon 259497, 0729.155.530.

Chirii spatii comerciale (88)

ÎNCHIRIEZ SPAȚIU,
85 mp, pe șosea principală. Telefon 0741.003.037.

ÎNCHIRIEZ SPAȚIU
COMERCIAL 80-100 mp, Petru Rareș, pretabil sediu bancă, asigurări, 0748.993.274.

SPAȚIU COMERCIAL,
71 mp, Micălaca, 500 parc. 0742.969.464.

Vânzări diverse (103)

- **2 fotolii**, dulap-cuier pentru hol, sobă de încălzit pe gaz, candelabre, bolțari eco 50 buc. Telefon 0724.120.779, 229930.
- **Moară performantă** cu motor, 16 ciocane și cuțit. Telefon 0752.709.871.
- **Ocazie pentru** colecționari, dar nu numai. Vând mașini de cusut vechi germane Singer, Kaiser. Preț avantajos. Informații telefon 0742.627.005.
- **Urgent mobilă**, dormitor, pat dublu, 3 uși, oglindă modernă, noptieră, stare excelentă și cameră de zi, nouă, preț negociabil; cazan încălzire Yunkers, nou, 24 Kw, Austria, preț negociabil. Informații 219349.

Vânzări electro (104)

ABSOLUT: SUPER
OFERTĂ! Vindem CASE MARCAT FISCALE, CÂNTARE ELECTRONICE, str. Ineului 29. Telefon 0257/338300, 0745.669.550, 0728.146.751. Plata și în rate.

CASE MARCAT
FISCALE, CÂNTARE ELECTRONICE, strada Stânjenel 6. Telefon 279702, 0788.737.342, 0722.707.432, 0745.395.107.

Cumpărări diverse (108)

- **Achiziționez cu** plată deosebită obiecte vechi (de peste 70 ani): mobilier, tablouri, candelabre, jucării, vederi, cărți, ceasuri, monede, argintărie, fier forjat, bijuterii, decorații, bastoane, instrumente muzicale și multe altele. Telefon 0357/800479, 0722.825.518.

CUMPĂR ACȚIUNI
SIF Banat Crișana, Arconserv, Feroneria, Lipomin, Frigorifer etc. Telefon 0744.555.468, 0723.583.755.

- **Cumpăr mobilă** din lemn curbat, fotolii, măsuțe, vederi, cărți, tablouri pictori maghiari, bijuterii vechi. Telefon 0744.203.945.

PENE DE
gâscă, baterii auto vechi, preț foarte bun. 0741.689.068.

- **Pene noi** și vechi, baterii vechi și cupru. Telefon 210863, 210175, 0752.406.316.

romimo.ro

Publicitate eficientă în ADEVĂRUL

Program mica publicitate
luni-vineri: 8,00-19,00
sâmbătă: închis
duminică: 9,00-12,00
Telefon 210.775

Mica publicitate 210.775

PE SCURT

• **Maurice Béjart, omagiat.** Oraşul Lausanne va aduce luni, 26 noiembrie, un omagiu public de proporţii coregrafului Maurice Béjart, decedat joi, la vârsta de 80 de ani. Ceremonia va avea loc la ora 16.00, în sala Métropole, acolo unde coregraful avea obiceiul să-şi prezinte creaţiile în premieră mondială. Cavoul cu trupul neînsufleţit va fi expus la Métropole în timpul ceremoniei.

Cei mai mari eroi pozitivi

Los Angeles (MF) - Indiana Jones s-a situat pe primul loc într-un top al celor mai mari eroi pozitivi, în timp ce Joker, din filmul „Batman", a ocupat prima poziţie în topul celor mai mari personaje negative, potrivit rezultatelor unui sondaj realizat de revista de cinema Total Film. Personajul Indiana Jones a fost încarnat de Harrison Ford şi este eroul unei francize de mare succes. Pe locul al doilea în topul simbolurilor pozitive s-a situat Batman, acesta fiind urmat de pugilistul Rocky Balboa, interpretat de Sylvester Stallone. Spionul britanic James Bond s-a situat pe locul al patrulea, în timp ce Superman completează topul primelor cinci cele mai mari personaje pozitive.

Pirata filme

Beijing (MF) - Cinci mari studiouri hollywoodiene au dat în judecată un site de internet şi un internet cafe din Shanghai, China, pe care le acuză de piratarea ilegală a unor filme, printre care se numără „Piraţii din Caraibe". Jeboo.com, companie care are sediul în Beijing, şi un internet cafe din Shanghai au fost date în judecată de Twentieth Century Fox, Walt Disney, Paramount Pictures, Columbia Pictures şi Universal Studios.

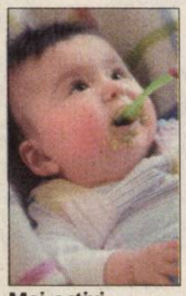

Mai activi (Foto: FAN)

Sunt mai sportivi

Londra (MF) - Studiul, parte a unui proiect intitulat „Children of the 90s", realizat de cercetătorii de la Universitatea din Bristol, a scos la iveală faptul că acei copii care se nasc toamna, precum fotbalistul britanic Wayne Rooney, sunt mai activi din punct de vedere fizic decât cei născuţi primăvara. Cercetătorii au monitorizat dezvoltarea şi starea de sănătate a 14.000 de copii născuţi în perioada 1991 - 1992, până la împlinirea vârstei de 11 ani.

48 de ani în spital

Nairobi (MF) - Un bărbat de 63 de ani, care suferea de o malformaţie rară, a murit într-un spital din Kenya unde a stat internat şi a fost îngrijit timp de 48 de ani. Joseph Wanjohi a murit pe 17 noiembrie în spitalul Tumutumu, fondat de misionari scoţieni. Bărbatul era orb şi afectat de focomelie, o malformaţie congenitală care a făcut să nu aibă picioare.

Ciocănitoarea a fost fotografiată în parcul El Picacho din Tegucigalpa, Honduras. Este una dintre speciile aflate în pericol de dispariţie. (Foto: EPA)

Prezervative la hotel

Beijing (MF) - Administraţia oraşului Beijing, care se pregăteşte să găzduiască Jocurile Olimpice din 2008, a cerut hotelurilor să pună la dispoziţia clienţilor prezervative în toate camerele, după ce cazurile de SIDA au crescut cu 54 la sută în primele zece luni ale acestui an. Potrivit agenţiei Xinhua, citate de Reuters, toate cele 700 de hoteluri din capitala chineză trebuie să se supună acestei reguli până la finalul anului 2008. Din cauza miilor de vizitatori din timpul Jocurilor Olimpice (JO), care vor avea loc în perioada 8-24 august, este foarte probabil ca toate camerele de hotel să fie închiriate. Departamentul sănătăţii din Beijing a afirmat că fiecare director este liber să aleagă numărul de prezervative puse la dispoziţia musafirilor.

Paradă de Ziua Recunoştinţei

New York (MF) - Celebra paradă de Ziua Recunoştinţei, de pe bulevardul Broadway, a fost urmarită joi de zeci de mii de persoane.

Ziua Recunoştinţei este ziua reuniunilor de familie, în jurul meselor îmbelşugate, pe care tronează curcanul umplut, dar şi o zi în care traficul este paralizat în marile oraşe. Aeroporturile şi gările au fost un adevărat furnicar iar traficul a fost foarte solicitat, aceasta fiind una dintre cele mai aglomerate zile din an.

Pe străzile New York-ului a fost o petrecere de pomină. Trei milioane de oameni au fost aşteptaţi să petreacă de Ziua Recunoştinţei în mijlocul unei parade fastuoase cu muzică, dans, sute de clovni şi baloane.

Ca în fiecare an înainte de sărbătoarea Recunoştinţei, preşedintele american, George Bush, a iertat un curcan, pasăre sacrificată în mod tradiţional pentru masa festivă. Liderul de la Casa Albă a mângâiat curcanul şi a făcut câteva poze pentru cei prezenţi la eveniment. Norocosul curcan a fost trimis la parcul Disneyworld din Orlando.

Sărbatoarea de Ziua Recunoştinţei se prelungeşte până la sfârşitul weekend-ului.

Celebra Macy's Thanksgiving Day Parade (Foto: EPA)

Rol de figurant, la licitaţie

Londra (MF) - Unul dintre milioanele de fani ai lui Harry Potter va primi de Crăciun un cadou unic, un rol de figurant în cea de-a şasea serie a francizei, „Harry Potter şi Prinţul Semipur", propus în cadrul unui concurs organizat pe MSN.

Începând de ieri, săptămânal, până pe 20 decembrie, pe portalul de internet MSN (http://harrypotter.uk.msn.com) vor fi puse întrebări despre franciza creată de scriitoarea britanică J.K. Rowling. Câştigătorul concursului va primi drept cadou un rol de figurant în a şasea parte a seriei, care se află în curs de filmare. Lansarea filmului a fost prevăzută pentru noiembrie 2008.

„Este inutil să spunem că ne aşteptăm la o competiţie aprigă", a explicat un responsabil al portalului MSN, Mike Lok.

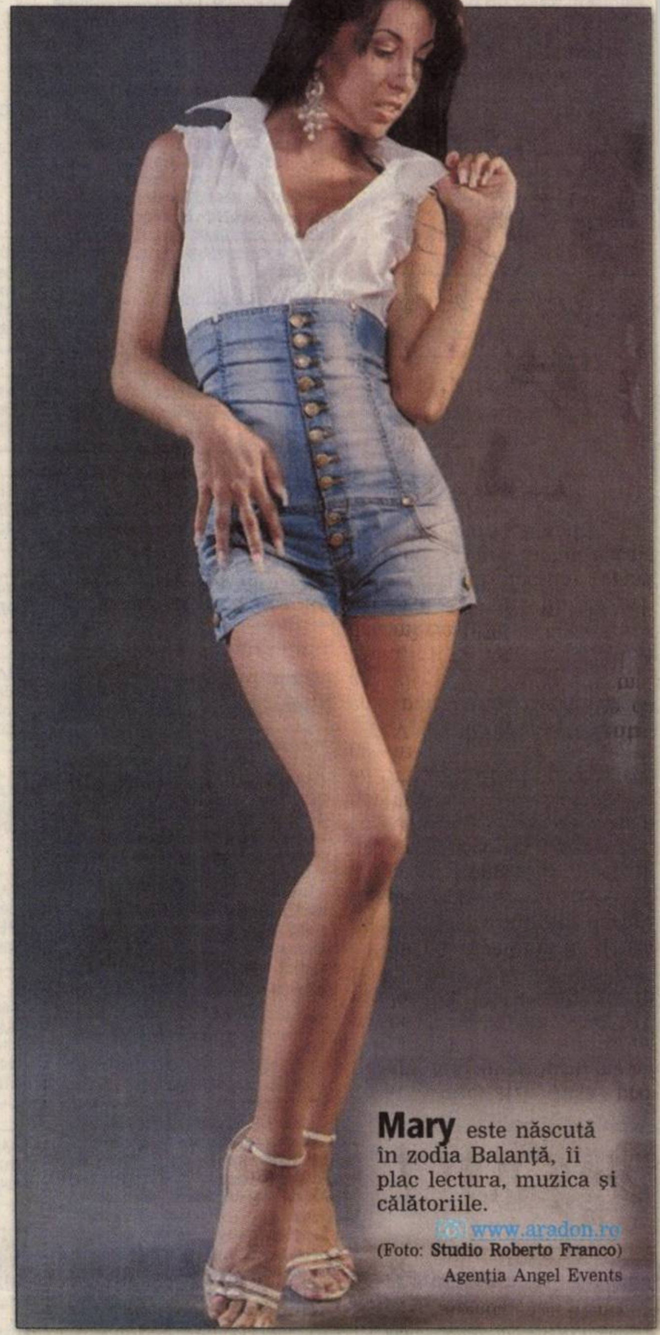

Mary este născută în zodia Balanţă, îi plac lectura, muzica şi călătoriile. www.aradon.ro (Foto: Studio Roberto Franco) Agenţia Angel Events

Naufragiaţi în Oceanul Arctic

Pasagerii navei de croazieră avariate au fost evacuaţi la bordul bărcilor de salvare.

Londra (MF) - Nava de croazieră Endeavour a preluat la bord pe pasagerii de pe Explorer, evacuaţi în bărcile de salvare după ce vasul lor a lovit un gheţar în apropierea insulelor Shetland de sud şi a început să se scufunde, relatează Sky News.

O altă navă de croazieră, Antarctic Dream, şi-a modificat traseul, pentru a-i prelua pe pasagerii vasului MV Explorer, aflaţi la bordul bărcilor de salvare, a precizat Andy Catrell, purtător de cuvânt al pazei de coastă din Falmouth. Sky a precizat că la bordul navei Explorer se mai aflau ieri încă şase membri ai echipajului, încercând să pompeze apa care a pătruns printr-un orificiu de 25 pe 10 centimetri provocat de coliziunea cu un aisberg. Naţionalitatea pasagerilor nu a fost dată publicităţii, însă proprietarul şi operatorul navei este grupul Gap Adventures, cu sediul în Canada. Nava MV Explorer a fost construită în 1969.

Agenţia maritimă britanică MCA a fost anunţată despre incident ieri, la ora 5.24 GMT (7.24, ora României). Operaţiunea de salvare a navei a fost coordonată de Paza de Coastă americană de la Norfolk şi autorităţile din Ushuaia, Argentina.

MV Explorer, una dintre cele mai cunoscute nave de croazieră din lume, a mai eşuat, tot în Antarctica, şi în decembrie 1979.

Nava este una dintre primele care au efectuat tururi antarctice, care includ escale şi în insulele Falkland.

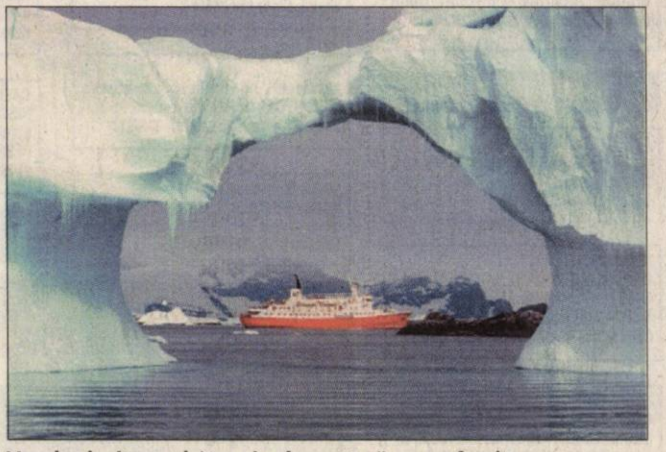

Vasul a lovit un gheţar şi a început să se scufunde (Foto: EPA)

Au căutat CD-urile pe sub birouri

Londra (MF) - Serviciul britanic de taxe şi impozite a semnalat pierderea a cel puţin două noi CD-uri cu date confidenţiale despre contribuabilii britanici, care expun persoanele în cauză pericolului de a deveni victimele furtului de identitate.

Poliţia anchetează pierderea acestor documente necriptate - rătăcite în timpul unui transfer între departamentele guvernamentale - şi care conţin „informaţii sensibile" despre mii de contribuabili, inclusiv detalii despre asigurările lor de sănătate şi data naşterii. Documentele rătăcite nu conţin însă informaţii legate de conturile bancare. Ofiţerii diviziei de infracţiuni economice a Scotland Yard perchezi̧ţionau, joi, sediului HMRC din Tyneside, căutând pe sub birouri, în spatele caloriferelor şi prin corespondenţa adresată instituţiei britanice, în căutarea CD-urilor pierdute. Oficialii din cadrul HMRC au minimalizat speculaţiile potrivit cărora informaticianul în vârstă de 23 de ani care a inscripţionat şi expediat CD-urile, ar fi fost sancţionat disciplinar şi şi-ar fi oferit demisia.

Moşii angajaţi la Hamburg vor fi plasaţi la peste 200 de evenimente ce vor avea loc de Crăciun. Cerinţa la angajare a fost ca fiecare să vină cu propriul costum şi să aibă peste 1,75 metri. (Foto: EPA)

ADEVĂRUL
Cotidian independent Arad

20 pagini | LUNI, 26 NOIEMBRIE 2007 | 90 bani

Anul XIX, nr. 5295

E-mail: adevaruldearad@informmedia.ro; publicitate.adevarul@informmedia.ro; micapub.adevarul@informmedia.ro

Azi: 120 oferte de locuri de muncă Pag. 16

Vremea va fi rece.

5°C

Dimineața | La prânz | Seara

Campion național

Zalău (D.S.) - Performanță de excepție pentru boxul arădean. Legitimat la Box Club UVVG Arad, Cristofor Alexandru *(foto)* a devenit campion de tineret al României. Alți doi colegi de club au obținut medalii de bronz. / p. 13

Grupă dificilă

Durban (D.S.) - Aseară, în Africa de Sud, a avut loc tragerea la sorți a grupelor preliminare ale C.M. de fotbal din 2010. Reprezentativa României a fost ocolită de noroc, urmând să lupte pentru calificare împreună cu Franța, Serbia, Lituania, Austria și Insulele Feroe. / p. 11

Refuză statueta

Londra (MF) - Cântăreața Kylie Minogue nu a fost deloc încântată de statueta din ceară făcută de specialiștii de la muzeul londonez „Madame Tussauds". Vedeta a cerut refacerea statuetei pe motiv că ar fi mult prea sexy și umilitoare. / p. 20

LOTO - extragerea din 25 noiembrie 2007

6/49	15	31	40	21	33	8	
NOROC	4	3	5	1	2	4	1

Sursa: Compania Națională Loteria Română S.A.

Prezența la urne

Până la închiderea ediției, Biroul Electoral Central dăduse publicității procentele cu prezența la urne până la ora 19, pentru alegerile europarlamentare, respectiv ora 18, pentru referendum.

Grafica: Adevărul, sursa: BEC

PD a câștigat alegerile

■ Conform estimărilor, PD a câștigat euroalegerile și în județul Arad.

Arad (S.T.) După calculele pe care le-au făcut democrații arădeni, procentajul obținut de către ei în județ gravitează în jurul celui cu care PD-ul a câștigat la nivel național, respectiv 31,5%. Chiar dacă referendumul a fost invalidat din cauza participării scăzute la vot, PD-iștii arădeni se pot prezenta liniștiți la raport la București, prezența în județ fiind mult peste media pe țară și - evident, o vor trece în contul funcționării aparatului de partid. Singurul motiv care umbrește bucuria lor este că Iosif Matula, dacă nu ar fi fost „retrogradat" de două ori pe listă s-ar fi regăsit între cei 11 europarlamentari pe care PD-ul îi va avea loc conform rezultatelor sau 13, posibil, după redistribuiri. În schimb, PSD-iștii au o jumătate de motiv de satisfacție, Daciana Sârbu, care a câștigat fără probleme, fiind susținută de către PSD Arad, chiar dacă nu este membru al organizației, ci doar arădeancă prin naștere. Eventual, la redistribuiri, dacă PLD ar ajunge de la doi la patru europarlamentari ar intra și supergalonatul Daniel Funeriu, care s-a născut și a trăit până la 18 ani la Arad.

Alegerile în județ și în municipiu au decurs fără incidente, iar participarea la vot a fost de natură să plaseze Aradul pe un loc călduț, undeva pe la mijloc, nici în topul fruntașelor, nici în cel al codașelor. / p. 6

Concursul ospătarilor. Șapte dintre ospătarii lanțului hotelier Continental s-au întrecut, sâmbătă, la Arad în cadrul celui de-al treilea concurs și ultimul din „trilogia" concursurilor profesionale anuale, cel pentru ospătari. / p. 3 www.aradon.ro (Foto: M. Szego)

Și-au spălat din păcate

■ UTA a furnizat surpriza etapei, oprind Rapidul din cursa de urmărire a liderului.

Arad (D.S.) - Nouă etape au trebuit să aștepte suporterii „Bătrânei Doamne", pentru a se bucura de un nou succes al favoriților. Antrenorul Marin Barbu a găsit formula câștigătoare după șapte runde pe banca UTA-ei. Sprijinită și de Zeița Fortuna, care și-a întors fața către noi, echipa noastră a obținut un succes nesperat, în fața unei candidate la titlu, Rapid, care a venit cu nasul pe sus la Arad, dar s-a întors în Capitală cu coada-ntre picioare.

Îngerul Mârne și demonul Coman au ajutat UTA să-și treacă în cont trei puncte importante, care ar putea cântări enorm, la vară, când se va trage linie. Dacă portarul arădean a parat un penalty cu cinci minute înainte de final, goalkeeper-ul rapidist a greșit impardonabil la singura reușită a meciului, semnată Bălțoi.

A fost, dacă vreți, meciul împăcării între fanii alb-roșii și jucători, după forma de protest inedită, cu acea săptămână de grevă a lui Tudor et company. / p. 11

ARAD ON LINE www.aradon.ro
Aici mai multe foto și video

RECLAMĂ

N-o întreba ce culori se poartă sezonul ăsta.

Nu e specialitatea ei.

În schimb, îți poate explica Legea Pensiilor la tine acasă, când vrei tu. Contactează Consultantul ING la 0.800.390.800.

ING FOND DE PENSII SA

WWW.INGPENSII.RO

ING

Fond de Pensii Administrat Privat ING

RECLAMĂ

REMEMBER

26 noiembrie

857 – S-a născut lingvistul elveţian Ferdinand de Saussure (m. 1913).
1912 – S-a născut, la Slatina, Eugen Ionescu (Eugene Ionesco), dramaturg francez de origine română (m. 1994).
1939 – S-a născut cântăreaţa americană Tina Turner (Anna Mae Bullock).
1940 – Legionarii masacrează, în închisoarea Jilava, peste 60 de deţinuţi, foşti demnitari şi alte persoane care urmau să fie judecate pentru acţiuni antilegionare din timpul lui Carol al II-lea (Masacrul de la Jilava).
1949 – S-a născut Ivan Patzaichin, multiplu campion la caiac-canoe.
1968 – S-a născut Francisc Vaştag, de trei ori campion mondial la box.
1970 – A murit Vladimir Streinu (Nicolae Iordache), poet şi critic literar (n. 1902).

Eugen Ionescu

PIEŢE, TÂRGURI

• Astăzi este zi de piaţă la Curtici, Nădlac, Bocsig, Gurahonţ, Moneasa, Pilu, Vladimirescu. Tot astăzi se organizează târg săptămânal la Gurahonţ şi Bârzava. Mâine, marţi, este zi de piaţă la Sebiş, Almaş, Apateu, Semlac, Sântana, Şilindia, Vârfurile.

TELEFOANE UTILE

☎ INFORMAŢII TELEFONICE: 056-931; ☎ ROBOT: 958; ☎ APEL UNIC DE URGENŢĂ (SALVARE, POLIŢIE; Pompieri): 112; ☎ PRIMĂRIA MUNICIPIULUI ARAD: Program de relaţii cu publicul (camera 5) luni-vineri între orele 8-20. Tel.: 284.744; tel. centrală: 281.850; ☎ S.C. E.ON GAZ ROMÂNIA - Sucursala Arad - Dispecerat şi intervenţie telefon: 218.928; 256.928; 0357/403.388; ☎ DERANJAMENTE CURENT ELECTRIC: 235.991; ☎ INFORMAŢII CFR: 231.777; ☎ PROTECŢIA CONSUMATORULUI: B-dul Revoluţiei, nr: 50. Telefon: 257.049; ☎ GOSPODĂRIREA COMUNALĂ ARAD S.A.: 270.352; 0729.009.033; 0257/270.352. ☎ POLIŢIA DE FRONTIERĂ: 959.

ÎNTRERUPERI DE CURENT

• **Marţi, 27 noiembrie. În municipiu:** h 9-15: Calea 6 Vânători, Cedrului, Ovidiu, Crişului, Sălcuţa (p); h 9-16: Preparandiei, Grigore Alexandrescu, Dornei, Scaevola, Cuza Vodă, Tribunul Axente, N. Alexici, Bârsei, Remus, Putnei, Căminului, Feleacului. **În judeţ:** h 9-15: Şoimoş - parţial, Ineu - colonie, Covăsânţ - cartier Ciocuta, Răpsig - parţial; h 9-16: Curtici - parţial.

CURSURI

• **Casa de Cultură a Municipiului Arad,** cu sediul în strada Gheorghe Lazăr, anunţă înscrieri la următoarele cursuri: iniţiere calculatoare (Windows, MS Office, utilizare Internet); limba germană, limba italiană, limba engleză, cosmetică, coafură. Înscrierile se fac zilnic la sediul instituţiei, între orele 9-15. Relaţii suplimentare la telefon 211918.

UNDE MERGEM în Arad

CINEMA

DACIA

• **Resident Evils.Dispariţia** (SUA), orele 11; 13; 15; 17,30, 20.

ARTA

• **Fără rezervări, fără reţineri** (SUA), ora 14; 17,30; 20.

TEATRE

TEATRUL CLASIC „IOAN SLAVICI"

• „Insula lui Prospero", basm (Premieră). Regia: Alexandra Gandi (Joi, 29 noiembrie, ora 11, Sala Mare) • „Un om de milioane", de Ioan Peter. Regia: Ioan Peter (Vineri, 30 noiembrie, ora 19, Sala Studio)

SPECTACOLE

• **Serile Frontierei:** Seară de teatru: spectacol coupe „Cum a murit Dumnezeu" cu Doru Nica; „Kremlinul" cu Florin Covalciuc (luni, 26 noiembrie, ora 21); Profisoir, seară specială (marţi, 27 noiembrie, ora 21); Seara campionilor (miercuri, 28 noiembrie, ora 21); Seară de blues cu „Bega Blues Band" (joi, 29 noiembrie, ora 21).

SĂNĂTATE

• **CABINET MEDICAL OBSTETRICĂ-GINECOLOGIE** Timişoara, str. Iuliu Maniu nr. 3, sc. B, ap. 3. ECOGRAFIE VAGINALĂ. Tel. 0723.643.581. Preţuri accesibile! • **DR. STAN DORU ECOGRAFII DOMICILIU ŞI CABINET** B-dul Revoluţiei, 23. (Podgoria). Tel. 228.824; 0788.165.740. • **SPITALUL CLINIC JUDEŢEAN** are noi numere de telefon: 220.000; 220.001; 220.002; 220.003. • **URGENŢE STOMATOLOGICE:** Cabinetul de pe B-dul Decebal nr. 14 (vis a vis de Casa Armatei) are program NON-STOP. Tel. 0257.280.179; 0357.427.589. Cabinetul de pe str. Crişan (în spate la Gionelli) are program non-stop. Telefon: 253.794.

CITIRE APOMETRE

Marţi, 27 noiembrie. Partizanilor, Gelu, Pescarilor, Grădina Poştei, Cehov, Crasna, Egalităţii, Doinei, Odobescu, Tocilescu, Buciumului, Rânduncii, Vezuviu, D. Zamfirescu, I. Minulescu, I. Agârbiceanu, Romaniţei, Păpădiei, Vărădiei, Rozelor, Râşnov, Viitorului, Someşului, C. Florilor, Trenului, Abatorului, Latină, Biruinţei, Venus, I. Raţiu, A. Karoly, Pionierilor, Conduraşilor, Calvin, P-ţa Pompierilor, C. Gergely, E. Teodoroiu, V. goldiş, Cicio-Pop, M. Eminescu, Ghe. Şincai, Cuza Vodă, Ghica Vodă, Ialomiţei, S. Borcea, Reşiţei, Malul Mureşului, Dragalina, Târnavelor, A. Georgescu, B. Margareta, Unirii, N. Bălcescu, P-ţa A. Iancu, Episcopiei, V. Alecsandri, I. Chendi, Voltaire, L. Blaga, I. Georgescu, Desseanu, O. Goga, S. Gyula, I.L. Caragiale, D. Sibii, Horea, V. Babeş, I. Sava, P-ţa M. Viteazul, Cloşca, Ghe. Popa, V. Milea, I. Vidu, Călugăreni, Andreescu, Decebal, R. Cărpenişan, C. Petreanu, A. Vlad, O. Băncilă, T. Ceontea, P-ţa Mică.

COMENZI TAXI

• ALFA PLUS 949; 349.349
• TAXI ALFA 945; 22.88.88; 25.25.26; 0723-200.301; 0745-50.60.70
• TAXI ARAD 940; 0722-755.440; 0740-252.101
• STAR 0722-361.011; 0745-645.645; 212.222;
• FAVORIT 280.000; 281.111; 0740-083.333; 0724-409.992
• EUROPA 75.555; 0723-677.555; 0744-828.163

HOROSCOP

BERBEC
Ar fi bine să acceptaţi ajutorul oferit de prieteni şi de familie, pentru că numai aşa puteţi rezolva tot ce v-aţi propus pentru astăzi.

TAUR
Vă sfătuim să amânaţi activităţile care necesită un efort intelectual deosebit.

GEMENI
Sunteţi hotărât să demaraţi o activitate nouă. Nu vă pierdeţi timpul cu activităţi care nu sunt strict necesare!

RAC
Aveţi tendinţa să vă ocupaţi numai de problemele personale şi să neglijaţi relaţiile sentimentale.

LEU
Farmecul personal vă ajută să rezolvaţi unele probleme pe cale diplomatică. Aveţi tendinţa să vă pierdeţi în detalii.

FECIOARA
Este posibil să aveţi dificultăţi pe plan sentimental, din cauza stării de emotivitate care vă împiedică să vă exprimaţi deschis şi clar.

BALANŢA
În cursul dimineţii s-ar putea să fiţi indispus din cauza unor neplăceri pe plan sentimental. Totul se rezolvă, cu ajutorul unui prieten.

SCORPION
Astăzi ar fi bine să vă ocupaţi mai mult de activităţi casnice reparaţii în locuinţă, zugrăvit, mutat mobilă.

SĂGETĂTOR
În prima parte a zilei sunteţi foarte emotiv şi este posibil să aveţi dificultăţi de comunicare. Încercaţi să vă ordonaţi ideile!

CAPRICORN
Chiar dacă anturajul vă apreciază ideile originale, ar fi bine să ţineţi cont şi de ideile lor.Vă sfătuim să vă relaxaţi mai mult.

VĂRSĂTOR
În prima parte a zilei s-ar putea să întâmpinaţi mici dificultăţi în relaţiile sentimentale. Puteţi rezolva uşor, cu calm şi cu o vorbă bună.

PEŞTI
Dacă reuşiţi să evitaţi o discuţie aprinsă, în scurt timp situaţia se va îmbunătăţi de la sine.

Dobânzile bancare în vigoare la 26.11.2007

Denumirea băncii	Suma minimă (RON)		Dobânda (% pe an)													
			Persoane fizice							Persoane juridice						
	Persoane fizice	Persoane juridice	la vedere	Pe termen de (luni) 1	2	3	6	9	12	la vedere	Pe termen de (luni) 1	2	3	6	9	12
BCR	100	2500	0,25	5,75	-	5,85	6,25	6,50	6,70	0,25	5,5	-	5,75	6	6,25	6,5
BRD	150	-	0.25	5,5	5,5	5,75	5,75	5,75	6	0,25	6	6	6,25	6,25	6,25	6,5
San Paolo IMI Bank	1000	5000	0,1	6	–	6,75	6,9	6,9	7	0,1	6	–	6,5	6,75	6,9	7
B. Transilvania	100	2500	0,25	7	–	7	7	7,25	7,25	0,25	7	–	7	7	7,25	7,25
BancPost	300	50.000	0,15	4,5	–	4,75	5	5,25	5,5	1	3,5	–	3,75	4	4,25	4,5
Reiffeisen	150	150	0,25	5	–	5,15	5,35	-	5,75	0,25	5	–	5,15	5,35	-	5,75
Coop. Mureşul	30	200	0,25	5	–	6	7	8	9	0,25	5	–	6	7	8	9

Luni 26 noiembrie, 2007

Biserica ortodoxă

Cuvioşii: Alipie Stâlpnicul, Nicon şi Stelian Paflagonul

Biserica romano-catolică

Sf. Ioan Berchmans, student

Biserica greco-catolică

Cuv. Alipie Stâlpnicul, Nicon Metanoitul

Ziua precedentă

Arad	3-12°C
Lipova	3-11°C
Chişineu-Criş	3-11°C
Săvârşin	3-10°C
Sebiş	3-10°C

Umiditate: 82%
Presiune: 101 KPA
Precipitaţii: 70%
Vânt: 27 km/h
Direcţie vânt: V

Prognoza meteo pentru astăzi:

Temperaturile se vor situa între -2 şi 5 grade. Vântul va sufla cu 27 km/h, dinspre V. Azi vom avea parte de ploaie, dar şi de posibile ninsori.

VREMEA luni

-2° minim

5° maxim

http://meteo.aradon.ro
Prognoza meteo pentru Arad

Soarele răsare: 07:49
Soarele apune: 16:54

Fazele lunii:

24.11 | 17.11 | 24.11 | 01.12

Prognoza meteo pentru 3 zile:

Temperaturile minime vor fi cuprinse între -2 şi -4 grade, iar cele maxime între 3 şi 6 grade. În următoarele zile vom avea parte de ploi şi ninsori.

Temp. minime: -2 la -4°C
Temp. maxime: 3 la 6°C

	luni	marţi	miercuri	joi
	Ploaie	Însorit	Însorit	Însorit
Min.:	-2 °C	-4°C	-4°C	-2 °C
Max.:	5 °C	4 °C	3°C	6 °C

ADEVĂRUL
Cotidian independent Arad
B-dul Revoluţiei nr. 81, Arad

Director editor: Mircea Ţişcă
Secretariat - 281802, fax - 280655
Şef departament difuzare: **Sorina Ambruş** - 281797
Şef departament marketing: **Eugenia Bărdaş** - 280943
Marea publicitate - 280904, 280943,
Mica publicitate - 210775
Tiparul executat la: SC Inform Media SRL, Calea Torontalului, DN 6, km 5,7, Timişoara

Redactor şef: Doru Sava **Responsabil de număr: Daniel Scridon**

Redactor coordonator: Doru Sinaci - 280854, **Secretar general de redacţie: Gabriela Groza** - 280854 **Sec. red.:** Monica Ardelean - 280854 **Departamente:** ***Eveniment:*** **Cosmin Mihuţa,** Lucian Şerban, Margareta Szegő - 280003; ***Politic:*** **Simion Todoca** - 281738; ***Economic:*** **Gerlinde Knap,** Adriana Barbu, Andreea Pintea - 281738; ***Cultură, Învăţământ:*** **Vasile Filip,** Vasile Sărăndan - 280318; ***Social:*** **Tristan Mihuţa,** Diana Duţu - 281855; ***Sport:*** **Daniel Scridon,** Adrian Hărţău, Leonard Sfâra - 281701; ***Foto:*** **Ştefan Matyaş** - 281701; ***Tehnoredactare:*** Ghizela Şerban, Ramona Vidulescu, Cristi Ciulei; ***Corectură:*** Andreea Iuciuc, Angel Rotar

PE SCURT

- **20 de ani.** Primăria speră că, după finalizarea lucrării privind creditul BERD, pe arterele principale de circulaţie care sunt cuprinse în acest proiect nu se va interveni 20 de ani. Mai exact, intervenţia ar fi pe viitor aproape imposibilă, în condiţiile în care nivelul traficului rutier va creşte spectaculos, iar refacerea carosabilului va duce la blocaje mult mai mari decât cele din prezent.

Studiu de soluţii

Arad (A.B.) - Aproape 35 de mii de RON (350 de milioane) vor fi cheltuite de Primăria Arad pentru un studiu de soluţii pentru Sala 70 a Palatului Administrativ. Banii au fost alocaţi de consilierii locali la ultima rectificare de buget, iar sumele ar urma să fie alocate unui proiectant care să ofere soluţii pentru modul în care ar trebui restaurată şi reamenajată cea mai mare sală de şedinţe din imobil.

Fără permis

Nădlac (M.S.) - Românul Vasile C. s-a prezentat pe sensul de intrare în ţară la volanul propriului autoturism, marca „Opel", însă fără permis de conducere. „Crezând ca va scăpa mai uşor, bărbatul a declarat verbal că şi-a uitat permisul acasă. Lucrătorii noştri au trecut la verificarea celor declarate, stabilind faptul că Vasile C., în vârstă de 20 de ani, nu figurează ca fiind posesor de permis de conducere eliberat de autorităţile române. Cel în cauză recunoaşte că nu a avut niciodată permis de conducere", spune Alexandra Retegan, purtătorul de cuvânt al I.J.P.F. Arad. Bărbatul s-a ales cu dosar penal pentru conducerea unui autoturism pe drumurile publice fără permis.

Peste un an

Arad (A.B.) - Lucrările de construcţie pentru tronsonul de autostradă Nădlac - Arad, în lungime de 38 km, vor începe în martie 2009, potrivit Companiei Naţionale de Autostrăzi, adică peste mai bine de un an. Contractul de proiectare a fost semnat în mai 2007, iar lucrarea - estimată la 174 de milioane de euro - este asigurată în cea mai mare parte prin fonduri de coeziune. Se estimează că lucrările de construcţie vor fi finalizate în martie 2012.

Pieton lovit mortal

Sânpetru German (I.C.) - Un bărbat în vârstă de 61 de ani, din Sânpetru German, a decedat pe loc, vineri seara, după ce un bărbat care conducea o Dacie 1310 pe un drum din aceeaşi localitate l-a lovit în plin. Ştefan M. circula, în calitate de pieton, pe partea stângă a drumului, când a fost accidentat de Flavius R., de 33 de ani, din Arad. Din cercetările efectuate de către poliţişti, s-a stabilit că bărbatul care se afla la volanul maşinii nu avea permis de conducere şi se afla şi sub influenţa băuturilor alcoolice. Cercetările în acest caz continuă.

CARICATURA ZILEI de Flavius Miheş

Eşec pentru CET Arad

La prima participare la licitaţia de tip forward, centrala nu a găsit nici un cumpărător.

Arad (A.B.) - Centrala electrică de termoficare din Arad nu a avut succes la licitaţia pentru vânzarea energiei electrice pe cea mai nouă piaţa lansată de OPCOM. CET Arad are anunţate pentru 22 noiembrie, mai multe licitaţii pentru vânzarea energiei electrice pe piaţa centralizată a contractelor bilaterale cu negociere continuă, tip forward. Era vorba de vânzarea a şapte contracte de 168 MWh fiecare, preţul de pornire a negocierilor fiind de 188 lei/MWh, iar perioada de livrare, 11-16 decembrie. Era prima participare a CET Arad pe cea mai nouă piaţă de energie electrică naţională. La acel moment, directorul general al CET, Lucian Barniciu, susţinea că „ne încercăm norocul şi pe această piaţă, chiar dacă nu suntem extrem de optimişti. Totul depinde aici de preţul de vânzare şi de cumpărător, dar am decis să atacăm şi această piaţă". Din păcate pentru CET, licitaţiile la care centrala a luat parte au fost anulate pentru lipsa de contraoferte de cumpărare. Cel mai probabil, CET îşi va încerca norocul şi pe mai departe pe această piaţă de tip forward. Până la această oră, CET are semnate contracte de vânzare a energiei pe alte două pieţe de energie electrică, însă mai marii societăţii susţin că au produs energie electrică în plus, dincolo de contractele semnate.

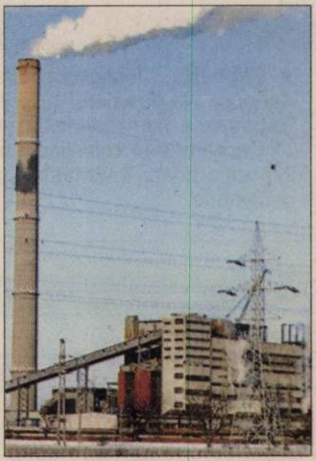

Energia electrică propusă de CET nu şi-a găsit cumpărători (Foto: Ştefan Matyaş)

Varianta de ocolire a Aradului, râvnită de patru companii (Foto: FAN)

Patru pentru centura Arad

Arad (A.B.) - Patru consorţii s-au calificat la licitaţia finală pentru construcţia centurii Aradului în regim de autostradă. Potrivit directorului Companiei Naţionale de Autostrăzi şi Drumuri Naţionale, Mihai Grecu, pentru centura Arad s-au precalificat patru firme, acestea având la dispoziţie 90 de zile pentru pregătirea ofertelor. Varianta de ocolire a Municipiului Arad are o lungime de 11 km, va avea 2x2 benzi, iar realizarea ei este inclusă în proiectele cu surse de finanţare asigurată. Termen estimat de finalizare a centurii şi a autostrăzii Arad-Timişoara este decembrie 2010. Compania are în faza de licitaţie un număr de nouă autostrăzi, dintre care trei sunt autostrăzi ocolitoare ale unor mari oraşe.

Dineu de 1 Decembrie

Primăria l-a invitat la dineu pe Florin Codre, sculptorul care va realiza Monumentul Unirii.

Arad (A.B.) - Primăria Arad va organiza, pe data de 30 noiembrie, un dineu oficial pentru a marca, alături de personalităţile Aradului, Ziua Naţională a României. La dineu sunt aşteptaţi şi politicienii Aradului, dar şi principalii investitori din această zonă. Printre invitaţii la evenimentul organizat de Municipalitate este sculptorul Florin Codre, care va realiza Monumentul Marii Uniri, pe lacul de la Pădurice. „Artistul va avea atunci ocazia să vadă ce se va întâmpla, din punct de vedere urbanistic, în întreaga zonă din jurul lacului Pădurice, de la Podgoria şi din vecinătate. Sculptorul va putea aduna toate datele şi îşi va putea încadra monumentul în ansamblul ce va rezulta din reamenajarea totală a zonei", ne-a declarat Corina Drăghici, purtătorul de cuvânt al Primăriei. Potrivit primarului, dacă monumentul va fi ridicat pe lac, atunci problema lacului va fi rezolvată în totalitate: monumentul va beneficia de un spectacol de lumini, iar lacul va fi, în sfârşit, curăţat în totalitate. „Nu vom mai avea, în toată zona, decât o singură problemă, cea a Casei Sindicatelor", a conchis Gheorghe Falcă.

Concurenţii s-au întrecut în prepararea delicateselor (Foto: Margareta Szego)

Cei mai buni ospătari

Arad (I.C.) - Cel de-al treilea concurs şi ultimul din „trilogia" concursurilor profesionale anuale, cel pentru ospătari, şi-a desemnat, sâmbătă, câştigătorul la Arad. Astfel, şapte ospătari, bărbaţi şi femei, ai lanţului hotelier Continental, au trebuit să treacă prin probe de excepţie. Aceştia s-au întrecut în servirea şi decantarea vinului, prepararea şi servirea biftec-ului tartar, probă spectaculoasă de flambare a unui fruct la alegere şi metoda corectă de servire a brânzeturilor. Delicatesele au fost preparate de faţă cu publicul prezent la eveniment, care a şi gustat cele pregătite. Câştigătorul a fost desemnat de un juriu format din persoane cu o experienţă vastă în domeniu. Primul loc a fost adjudecat de Camelia Brânzaş, din Oradea, locul al doilea fiind ocupat de Mihaela Branca, din Suceava, în timp ce Mirela Oană, din Arad, a ocupat locul trei.

www.aradon.ro
Aici mai multe foto şi video

TOATĂ GAMA DE MATERIALE DE CONSTRUCŢII
PRIN DEPOZITELE DIN: GARA ARADUL NOU- 0257-288009
STR. EFTIMIE MURGU COLŢ CU PĂDURII - 0257- 256243
GARA LIPOVA- 0257-562388
GI MOTOR Soluţii pentru construcţii!
S.C. G.I.MOTOR S.R.L
ARAD, CALEA AUREL VLAICU, NR.267 TEL: 0257-251417, FAX: 0257-280376
E-MAIL: GIMOTOR@RDSAR.RO
(H-119695)
RECLAME

PE SCURT

- **Expoziţie.** Biblioteca Judeţeană „A.D. Xenopol" va deschide, cu prilejul Zilei Naţionale a României, expoziţia de carte „1 Decembrie în colecţiile bibliotecii". Expoziţia poate fi vizitată în perioada 1-7 decembrie.

SUDOKU

Reguli:

În fiecare bloc sunt câteva cifre între 1 şi 9, stabilite dinainte. Acestea trebuie completate cu cifrele lipsă, în aşa fel încât fiecare număr să figureze o singură dată. De asemenea, cifrele de la 1 la 9 trebuie să figureze o singură dată atât pe rândurile orizontale cât şi pe coloanele verticale ale celor nouă blocuri luate împreună.

ÎNCEPĂTORI

		1		3		4		
	2		8		1		6	
5			2		7			1
1	9						3	5
4		5		9		1		2
2	3						7	4
3			7		6			8
	1		3		8		5	
		2		5		3		

AVANSAŢI

		9	6	4				
6							3	4
2					8		7	
9					7	4		
7			9		6			5
		8	1					2
	9		4					7
4	2							8
				8	9	5		

Soluţia jocului din numărul precedent

ÎNCEPĂTORI

5	6	8	2	9	3	1	7	4
3	9	1	7	8	4	5	6	2
7	2	4	5	1	6	9	8	3
2	1	9	4	6	7	8	3	5
8	5	7	1	3	2	6	4	9
6	4	3	8	5	9	2	1	7
4	8	6	3	2	5	7	9	1
9	7	2	6	4	1	3	5	8
1	3	5	9	7	8	4	2	6

AVANSAŢI

1	5	4	2	3	7	8	9	6
9	3	6	4	5	8	1	2	7
8	7	2	1	9	6	3	5	4
3	6	5	9	8	2	7	4	1
7	4	9	3	1	5	2	6	8
2	1	8	7	6	4	9	3	5
4	8	7	5	2	9	6	1	3
5	2	3	6	7	1	4	8	9
6	9	1	8	4	3	5	7	2

REŢETA ZILEI

Piept de pui cu ciuperci

Ingrediente: 2 bucăţi piept de pui, 500 gr. ciuperci champinion, 250 gr. smântână, 150 gr. caşcaval, 50 gr. unt.

Mod de preparare: Ciupercile se pun într-o cratiţă direct pe foc mic, cu puţină sare, fără ulei sau apă, se amestecă continuu, după vreo 5 minute încep să lase zeamă, în care se vor fierbe. Când s-au muiat se adaugă jumătate din cantitatea de smântână şi o lingură de făină, se mai lasă să dea un clocot. Se taie pieptul de pui cubuleţe şi se pune pe fundul unui vas de iena uns cu unt, peste pui se toarnă ciupercile şi caşcavalul dat pe răzătoarea mare. Peste întreaga compoziţie se adaugă restul de smântână, se pune la cuptor aproximativ 40 de minute. Poftă bună!

Miss şi Mister. Vineri seara, la Palatul Cultural s-a desfăşurat Balul Bobocilor de la Colegiul Naţional „Moise Nicoară" Arad. Titlurile de Miss şi Mister au revenit elevilor Ioana Gabrian şi Cristi Mareş.

Mai multe foto pe www.aradon.ro

Cuvinte norocoase!

Concursul „Cuvinte norocoase!" continuă. Completaţi toate integramele din perioada 13 noiembrie a.c. – 27 noiembrie a.c. şi trimiteţi-le, împreună cu un (singur) talon de concurs, pe care îl găsiţi alături, pe adresa Redacţiei (B-dul Revoluţiei nr. 81), până în data de 7 decembrie a.c. Plicurile cu cele 13 integrame completate şi talonul de concurs aferent, completat la toate rubricile, pot fi depuse şi direct la sediul Redacţiei. În urma unei extrageri care va avea loc în data de 10 decembrie a.c., cel mai norocos fidel al integramelor va câştiga un obiect de uz casnic. Extragerea va avea loc în prezenţa unei comisii. La acest concurs nu pot participa angajaţii Inform Media şi nici rudele acestora de gradele I şi II.

Integramă (definiţii): Mamifere rozătoare; Nişte aiurite; Mamifere rozătoare; La repetiţie; Pe do; Mamifer rozător; Sprinten; Primul strigăt; Cap de guzgan!; Glas; Armele ariciului; Făcut de râs; Scrin gol!; Sunt ca şobolanii; Ca şi cârtiţa; Mamifer rozător; Sapă galerii; Cel nenumit; Dimie; Spin; Pistă centrală!; A mânca ca un şoarece; Tunde!; Dă ora exactă; Mamifer rozător; Trăistuţă; Pe cal; Mamifer rozător; Face legătura; Vas de croazieră; Mamifer rozător; Două la o banană!; Pepene!; Precum; Preţioasă la rozătoare; Leagă malurile; Aripi de cuc!; Cafele fierbinţi; Pe cap de domn; În atac!; Într-un magnet!; Ţară africană; Treaptă socială

Soluţia integramei din numărul precedent: B - CAT - E - RARE - ROSI - LA - PARCE - FUSCEI - AR - SPUS - ALA - STAB - STAR - RN - FC - TH - VADRA - ROI - DIE - PRAZ - FETITA - RA - I - IAR - SET - UU - TE - RJ - P - ACONT - ASTE

Nume.............................Prenume...............................
Adresa...
Tel...........................Localitatea.............................
Sunteţi abonat la Adevărul? DA ☐ NU ☐
ADEVĂRUL

PROGRAME TV

TVR 1

07:00 Jurnalul TVR Sport Meteo
08:00 Telematinal.
08:55 Poveşte pentru bătrâneţe
09:00 Jurnalul TVR
09:10 Telematinal.
10:10 Komando TVR (r)
10:35 Cartea europeană Club 27 (r)
11:05 Integrame după integrare (r)
11:10 Fără frontiere (r)
12:00 Teleenciclopedia (r)
12:55 Poveşte pentru bătrâneţe
13:00 Phil din viitor (s)
13:30 Desene animate
14:00 Jurnalul TVR Sport Meteo
14:45 Teleshopping
15:00 Fascinaţia zborului (s)
15:30 Kronika
17:00 Jurnalul TVR
17:15 Sănătate pentru toţi
17:38 Poveşte pentru bătrâneţe
17:40 Ne vedem la TVR I
18:40 Patrula de mediu Poluezi ? Păzea !
18:45 Cu ochii-n 4
19:00 Jurnalul TVR Sport Meteo
20:15 Faţă în faţă Moderator Marian Voicu
20:45 Inimă de dragon F (acţiune SUA: 1996)
22:35 Eurodicţionar (r)
22:45 Jurnalul TVR Sport Meteo
23:15 Poveşte pentru bătrâneţe
23:20 Kojak (s)
00:10 Norocosul (thriller-SUA: F 1996) Angela lucrează într-un restaurant de cartier. Obişnuiţii localului sunt oameni simpli şi săraci: un bătrân pasionat de jocurile la loterie: un jucător la cursele de cai: o bătrână cu minţile rătăcite.
01:45 Jurnalul TVR (r) Sport Meteo
02:45 Gong Show Movie F (comedie –SUA: 1980)
04:15 Tezaur folcloric (r)
05:00 Sănătate pentru toţi I

PRO TV

07:00 Ştirile ProTv Ce se întâmplă, doctore ?
09:10 Omul care aduce S cartea
09:15 Pe locuri, fiţi gata, S gătiţi! (s)
10:15 La Bloc (r)
11:00 Poirot (s)
12:00 Tânăr şi neliniştit (r) S Povestea a trei familii care trăiesc în Genoa City, "Tânăr şi neliniştit" acoperă cele mai importante şi interesante teme ale vieţii moderne, pornind de la muzică şi carieră până la situaţii limită...
13:00 Ştirile Pro Tv
13:45 O. C. S Rebel în California (r)
14:45 Om sărac, om bogat (s)
16:00 Tânăr şi neliniştit (s)
17:00 Ştirile ProTv Vremea
17:45 Happy Hour
18:55 Ştirile Sportive
19:00 Ştirile Pro Tv Sport Vremea
20:30 Detectiv fara voie F (acţiune SUA/Germania, 1999)
22:30 Ştirile Pro Tv Sport
23:15 Prison Break (s) S Vremea
00:15 Apropo tv (r)
01:15 Icstrim TiVi
01:55 Omul care aduce cartea (reluare) Criticul literar, Dan C. Mihailescu, realizatorul emisiunii "Omul care aduce cartea" prezintă în fiecare zi la Pro TV câteva cărţi alese din ultimele apariţii din spaţiul publicistic.
02:00 Ştirile Pro Tv
03:00 Pe locuri, fiţi gata, S gătiţi! (reluare)
04:00 Pro Motor (reluare)
05:00 Poirot (r)
06:00 Happy Hour (reluare)

ANTENA 1

06:00 În gura presei
07:00 Matinal: Dimineaţa devreme
09:00 În gura presei (r)
10:00 Concursul interactiv
11:00 Xena: Prinţesa S războinică (film serial) Regia: Jace Alexander, Josh becker În distribuţie: Lucy Lawless
12:00 Sub acoperire (s)
13:00 Observator
13:45 Benny Hill (serial) S Benny Hill, cel mai popular comic englez, şi-a scris şi şi-a interpretat propriul show de televiziune. O mulţime de feţe, jocuri de cuvinte, umor de calitate şi multe gaguri care vă vor face să râdeţi
14:15 Divertisment: Divertis Mall (r)
15:15 Divertisment: Animat Planet (r)
16:00 Observator
17:00 9595
19:00 Observator Sport Meteo
20:30 Divertisment: Test de fidelitate
22:30 Observator Sport Meteo
23:30 Marius Tucă Show S "Marius Tucă Show" este pe lângă cel mai urmărit talk-show politic din România şi cel mai longeviv.
01:00 Sub acoperire (reluare) S (Statele Unite ale Americii, 2000, serial) Un soţ muncitor, o femeie frumoasă şi trei copii minunaţi, ei sunt familia Amos, modelul familiei tipice americane. Problema este că sunt obligaţi să fie aşa...
02:00 Concurs Interactiv
03:00 Observator (reluare)
04:30 9595 (reluare)

HBO

06:00 Eu cu sora mea mai F mică (Dramă, SUA, 2005) Cu: Cameron Diaz, Toni Collette, Shirley MacLaine
08:10 Alex Rider - Micul spion F (Acţiune, Germania, 2006) Cu: Mickey Rourker
09:45 Băi, care mi-ai şutit F maşina? (Comedie, SUA, 2000) Cu: Ashton Kutcher
11:10 Minus 25° C (Aventuri, F SUA, 2006) Cu: Jason Biggs, Paul Walker
13:10 Cizme deocheate F (Comedie, SUA, 2005) Cu: Joel Edgerton, Chiwetel Eijofor
14:55 Steaua Laurei F (Animaţie, Germania, 2004)
16:15 Triplu X – 2 (Acţiune, F SUA, 2005)Cu: Ice Cube, Samuel L. Jackson
18:00 Prada (Comedie, Italia, F 2006) Cu: Gianfelice Imparato
19:30 Pe platourile de filmare
20:00 Rendez-vous pe F Avenue Montaigne (Comedie, Franţa, 2006) Cu: Cecile De France, Albert Dupontel
21:45 Californication Ep. 4: S Strângerea de fonduri (Comedie, SUA, 2007) Cu: David Duchovny, Natascha McElhone
22:20 Kiss Kiss Bang Bang F (Aventuri, SUA, 2005) Cu: Val Kilmer, Robert Downey
00:05 Destinaţie finală 3 F (Horror, SUA, 2006) Cu: Kristopher Lemche
01:35 Rendez-vous pe F Avenue Montaigne (Comedie, Franţa, 2006.) Cu: Cecile De France, Albert Dupontel, Valerie Lemercier
03:20 Californication Ep. 4: S Strângerea de fonduri (Comedie, SUA, 2007) Cu: David Duchovny

TVR 2

7:00 Lumea azi (r) **7:30** Poftă bună ! (r) **8:00** Aventurile lui Tarzan (film serial) **8:30** ABC... De ce ? **9:05** Liber pe contrasens (r) **10:10** Tonomatul DP 2 **11:35** Noi începuturi **12:35** Atenţie: se cântă ! (r) **13:30** Dincolo de cântec (r) **14:00** Teleshopping **14:30** Top 7.ro (r) **15:00** Împreună în Europa **16:00** Jurnalul TVR (r) **16:15** Jurnalul Euronews pentru România **16:30** Autostrada TVR **18:00** Jurnal regional **18:35** Elisa (film serial) **19:30** Replay **20:00** Maraton la Preoteasa. (film serial) **20:35** Dincolo de hartă **21:30** Ora de ştiri Ştiri: sport: meteo **22:30** Strigătul (dramă SUA: 1991) **0:10** Replay (r) **0:35** Trăsniţii din Queens (film serial) **1:30** Umbra (SUA: 1994) **3:20** Trăsniţii din Queens (s) **4:05** Tonomatul DP 2 (r) **5:25** Mesager **6:00** Ora de ştiri (r)

AXN

07:00 Poliţia portuară (film serial) **08:00** O lume dispărută (film serial) **09:00** Divizia (film serial) **10:00** V.I.P. (film serial) **11:00** O lume dispărută (film serial) **12:00** Poliţia portuară (film serial) **13:00** Divizia (film serial) **14:00** Brigada specială (film serial) **15:00** V.I.P. (film serial) **16:00** Poliţia portuară (film serial) **17:00** O lume dispărută **18:00** Divizia (film serial) **19:00** Brigada specială (film serial) **20:00** Minţi criminale (s) **21:00** Maeştrii SF-ului (s) **22:00** Măsuri disperate (Acţiune, SUA, 1998) **00:00** Minţi criminale (serial) **01:00** Maeştrii SF-ului (serial) **02:00** Măsuri disperate **04:00** Minţi criminale I

Redacţia Adevărul nu îşi asumă răspunderea pentru eventualele modificări survenite în programele TV, după închiderea ediţiei

PRIMA TV

07:30 Dragoste şi putere (r) **08:00** Sport cu Florentina **08:05** Spitalul All Saints (r) **09:00** Levintza prezintă (r) **09:30** Tot ce ştiu despre bărbaţi **10:00** Jake şi Grăsanul (r) **11:00** Teleshopping **11:30** Home Video (r) **12:00** Chris Isaak Show **13:00** Teleshopping **13:30** Dragoste şi putere **14:30** Schimbare de locuri **16:30** Spitalul All Saints **17:30** Trăsniţi DIN N.A.T.O. (r) **18:00** Focus **19:30** Camera de rîs **19:40** Atenţie ADHDI **20:00** Trădaţi în dragoste **22:00** Trăsniţi DIN N.A.T.O. **22:45** Focus Plus **00:00** Poliţia în acţiune **01:30** Spiriduşul

PRO CINEMA

06:00 Apropo TV **09:00** Looney Toons (r) **09:30** Nebun după tine (r) **10:00** Documentar: Cinemania (r) **10:30** Rocky IV (r) **12:30** Teo (r) **13:45** La Bloc (r) **14:15** Witch **14:45** Looney Toons **15:15** Familia Bundy (r) **17:00** Seinfeld (r) **18:00** Spitalul de urgenta (s) **19:00** O noua viata (s) **20:00** Nebun după tine (s) **20:30** Smallville (s) **21:30** Freddie Freddie (s) **22:00** Dulcea otravă (thriller SUA, 1996) **00:00** Documentar: Bătăuşii de la Hollywood

NAŢIONAL

08.00 Aventurile lui Martin Misteriosul **09.00** Acapulco Heat (s) Acapulco Heat este o echipă de profesionişti în slujba C5, o coaliţie secretă a cinci ţări, care luptă împotriva terorismului. Însă existenţa acestei echipe nu este recunoscută de nici una dintre aceste ţări **10.00** Mutant X (s) **11.00** Fit & Chic **11.30** Automo-bile **12.30** Ghem, set si meci (s) **13.00** Căsătoriţi pe viaţă (s) **13.30** Fotbal: Sporting Vaslui - Unirea Urziceni (live) **15.30** Să v-amintiţi... duminica! **18.30** Ştiri Naţional TV **20.15** Taj Mahal (f) **22.30** Grădina lui Grace (f) **00.30** Acapulco Heat (r) (s)

ACASĂ

06:00 – Acasă în bucătărie (r) **07:00** – Văduva Blanco (r) **09:00** – De 3 x femeie (r) **10:00** - Anita (s) **11:00** – Impotriva destinului (s) **12:00** – Trupul dorit (s) **14:00** – Inimă de ţigan (r) **15:15** – Reţeta de acasă **15:30** - Văduva Blanco (s) **17:30** - Poveştiri adevărate Vremea de ACASA **18:30** – Cele două feţe ale Anei (s) **19:30** - : Răţuşca cea urîtă (s) **20:30** – Inimă de ţigan (s) **21:30** – Clona (s) **22:30** – Poveştiri de noapte Vremea de ACASA **23:00** – Războiul sexelor (s) **23:40** – Montecristo (s) **00:45** – Poveştiri adevărate (r)

M1

6:50 Răsărit de soare **10:00** Dr. Quinn **11:00** Vitorul planetei noastre **11:55** Jurnal parlamentar **13:00** Ştiri **13:15** TV Taxi **14:00** Domovina (mag.) **14:35** Absolut **15:05** Dragă Domnul Dr. **15:55** Emisiune istorică **16:55** Pinguinii **17:10** Evrica! **17:30** TV Taxi **17:45** Ştiri **18:05** Oraşul de provincie (Ung.) **18:45** Magia **19:45** Moştenitorul **20:30** Ştiri, sport **21:10** Avocatul TV **22:10** Girofarul albastru (mag.) **23:05** Luni seara **23:45** Casa culturii **0:15** Cash

HALLMARK

10.00 Semnul celor patru (f) **12.00** Bunicul excentric (r) (f) **14.00** Crimele din Midsomer: Vedeta (f) Poliţist, Marea Britanie, 2001 **16.00** Fiicele lui McLeod (film serial) Două surori trăiesc bucuria de a se fi regăsit una pe alta, dar au de făcut faţă unei încercări dificile atunci când sunt nevoite să administreze o fermă în mijlocul Australiei. **18.00** Fata din vecini (f) Comedie, SUA, 2006 **20.00** Inspec-torul Morse (film serial) **22.00** Intenţii criminale (f) **00.00** Crimă şi pedeapsă **02.00** Intenţii criminale (r)

REALITATEA

10.30 Bucureşti, strict secret **11.15** Arhitectonic **12.00** Realitatea de la 12.00 **13.10** Mănânc, deci exist! **15.30** Zece pentru România **18.00** Realitatea de la 18.00 **18.45** Săptămâna de vreme **19.15** Reporterii Realităţii Emisiunea reia, pe scurt, turul de forţă al echipei de redactori, care au transmis live, de-a lungul săptămânii, cele mai importante evenimente din ţară. **20.00** Altfel **21.00** Reali-tatea de la 21.00 **21.30** România politică **22.40** Realitatea sportivă **23.50** Ziarul Realităţii **00.00** Re-alitatea de la 00.00

TV 2

7:25 Ştirile dimineţii **8:00** Mokka **10:25** Bucătăria Stahl **10:30** Barul cuvintelor - Joc telefonic **11:05** Teleshop **12:10** Ultimul vânător de prem **14:10** Joc telefonic **14:55** Melrose Place (s) **15:55** Viper (s) **16:55** Comisarul Rex (s) **17:55** Detectivi din Boston (s) **19:30** Favorit **19:30** Ştiri, meteo **20:00** Activ (mag.) **20:40** La bine şi la rău (s) **21:15** Luptătorii dreptului (s) **22:15** NCIS (s) **23:15** Numere criminale (s) **0:15** Brigada Specială (s)

DISCOVERY

13.00 Dependenţi de cascadorii **14.00** În viteza a cincea **14.30** Cele mai tari maşinării **15.00** Vânătorii de mituri. Vânătorii de mituri, cei doi experţi în efecte speciale pentru filme artistice Adam Savage şi Jamie Hyneman, ajutaţi de echipa lor încearcă să separe adevărul de legendele urbane. **16.00** Brainiac **17.00** Cum se fabrică? **18.00** Tehnologie extremă **19.00** Automobile ameri-cane recondiţionate **20.00** Zonă mortală **21.00** Petrol, sudoare şi platforme **22.00** O pradă mortală **23.00** Meserii murdare **00.00** La un pas de moarte

PE SCURT

• **Radare.** Aparatele radar vor fi prezente azi pe Calea Iuliu Maniu și în zona Subcetate. Pe DN 7, un echipaj mobil va acționa între Ilteu și Nicolae Bălcescu precum și între localitățile Săvârșin și Arad, în timp ce două radare fixe vor fi prezente la Lipova și Toc. De asemenea, pe DN 69, între Arad și Vinga, va acționa un aparat mobil, iar pe DN 79, în Chișineu-Criș și Zerind, vor fi amplasate aparate fixe.

Prof. univ. dr. Lizica Mihuț (Foto: S. S.)

UAV în Polonia

Arad (S.S.) - Începând de astăzi și până în 29 noiembrie, o delegație a Universității „Aurel Vlaicu", condusă de rectorul UAV, prof. univ. dr. Lizica Mihuț, se va deplasa în Polonia, răspunzând invitației Universității din Opole și a Institutului Cultural Român. Acolo va fi prezentată strategia universității de stat arădene și se va căuta identificarea unor noi paliere de colaborare, precum și fonduri strategice. „Nu ne interesează doar semnarea unui protocol, ci ca acesta să și funcționeze și să ne aducă fonduri", a precizat rectorul UAV, menționând, în încheiere, că ICR (Institutul Cultural Român) va organiza un simpozion „Mircea Eliade, viața și opera", simpozion la care va participa și universitatea arădeană.

Un an favorabil agriculturii

■ Agrometeorologii spun că anul viitor nu vom mai avea secetă.

Arad (T.M.) - Specialiștii spun că în luna aceasta au fost suficiente precipitații pentru ca grâul însămânțat în toamnă să nu fie compromis. Mai mult decât atât, departamentul de agrometeorologie al ANM a anunțat că până în luna ianuarie, temperaturile și precipitațiile vor fi favorabile culturilor agricole.

Potrivit agrometeorologilor, anul agricol 2007 - 2008 începe cu dreptul, pentru că toamna a fost bogată în precipitații.

„După un an agricol 2006 - 2007 excesiv de secetos, în prezent - la 21 noiembrie - în cultura grâului de toamnă, se înregistrează valori apropiate de optime și chiar optime în majoritatea regiunilor agricole", apreciază Elena Mateescu, director departament agrometeorologie al ANM.

Specialiștii mai spun că după seceta din acest an, în noiembrie, în unele zone din nordul și vestul Olteniei se înregistrează chiar excedent de apă în sol. Precipitațiile bogate din această toamnă au favorizat culturile agricole, în special grâul de toamnă și orzoaica. Fermierii spun că, potrivit tradiției, dacă toamna este ploioasă, înseamnă că urmează un an agricol bogat. „S-ar putea să fie vreme bună după cum se vede acuma, să nu mai fie secetă. Anul trecut, când am tăiat porumbul n-a plouat deloc, nici iarna, nici primăvara, nici zăpadă n-a fost", spune un fermier optimist.

Agrometeorologii anunță, pe termen lung, o vreme bună pentru culturile agricole, fără fenomene meteo extreme (Foto: FAN)

„ADEVĂRUL" ÎNTREABĂ: *„Ce înțelegeți prin vot uninominal?"*

Prin vot uninominal înțeleg să alegem pe cei ce îi dorim, în mod individual și nu sub formă de liste. E foarte bine să hotărâm noi cu cine votăm și nu partidul.

ADRIAN LERI (23 ANI), PROFESOR

Astfel se elimină lista de oameni de votat, în care primii scriși, cei cu bani, să ajungă pe cele mai bune funcții. Pun ștampilă pe persoana dorită.

OVIDIU CURESCU (28 ANI), PASTOR

Avota persoana dorită, sau partidul, ori formația care îți convine, pentru a fi mai bine în țară. Uninominal înseamnă votat o singură dată.

ELENA DRAGOȘ (70 ANI), PENSIONARĂ

Chiar că nu știu să explic ce înseamnă acest tip de vot uninominal. Pur și simplu nu m-a interesat acest subiect și nu m-am informat suficient pe temă.

MIHAI BUTARI (21 ANI), STUDENT

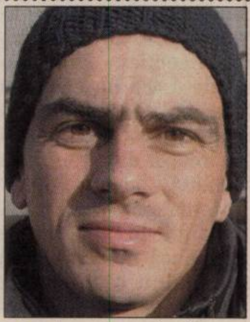

Vot uninominal înseamnă să votăm persoana și nu grupul. Adică parlamentarii să nu mai fie trecuți pe liste, ci votul să se pună pe om, și nu pe grup.

IUSTIN TIBU (32 ANI), OPERATOR CALCULATOR

RECLAMĂ

PE SCURT

• **Vot la Roma.** Conform datelor transmise de către reprezentantul PRM Arad, acreditat, prin intermediul ministerului de Externe, la secția de votare de la Academia di Roma, până la ora 12.00 votaseră pentru alegerile europarlamentare 120 de cetățeni români. După patru ore, la ora 16.00, cifra raportată a ajuns la 240, adică dublu.

Vot fără alegători!

Pâncota (N.O.) - La secția nr. 150, din Pâncota (euro-parlamentare) la ora 12.45, când am ajuns noi acolo, erau doar vreo doi electori prezenți. Președinta comisiei, Codruța Pop, ne informa că, votul a decurs fără probleme, dar că nu trage speranță în privința unei participări masive la vot, dacă se raportează la ce s-a petrecut în decurs de circa șase ore, de la deschiderea secției. „Din totalul de 1.489 de cetățeni înscriși pe liste, până acum au votat 54, adică un procent de 3,6%," ne-a declarat Codruța Pop.

Menționăm că 3,6% prezență la vot, tot e bine, dacă ne gândim că am întâlnit secții cu 0,2 - 1%, la patru ore și jumătate de la deschiderea cabinelor de vot.

Codruța Pop (Foto: V. Zărăndan)

(Foto: V. Zărăndan)

Trist, dar adevărat

Horia (N.O.) - Pe la toate secțiile de vot, pe unde am ajuns ieri în județ, am întrebat dacă sunt probleme deosebite. „Nu sunt", ne-au răspuns, in corpore, președinții de comisii, decât faptul că „nu prea se înghesuie lumea la vot!" În schimb, am sesizat noi o problemă, poate cea mai gravă: Din zecile de oameni cu care am vorbit, peste jumătate dintre dumnealor, nu avea nici cea mai vagă idee despre ceea ce au votat: „No, domnii știu, nu noi, ce-i aia uninominal, ca la primari. Iar cu europenele... până la urmă, musai să fie bine și la noi în țară!"

ZIG-ZAG ELECTORAL

Listele suplimentare și cele speciale au creat o confuzie totală, mai ales în localitățile din județ, chiar și cei care mai fuseseră președinți de secții de votare fiind derutați. Toate încurcăturile au provenit de la faptul că la euroalegeri listele speciale sunt rezervate cetățenilor străini rezidenți în România și nu alegătorilor care votează în altă localitate decât cea de domiciliu.

Conducerea organizației PRM centru Arad, întrunită de urgență, a decis excluderea din partid a membrului I.T., care s-a prezentat la secția de votare 56 în stare de ebrietate.

La secția de votare nr. 12 din Arad, o doamnă a solicitat urna mobilă pentru soțul dânsei, care este handicapat și a fost refuzată. Președintele secției de votare a declarat că nu a trimis urna deoarece doamna trebuia să prezinte o cerere scrisă de către soț și să prezinte un document care să ateste că soțul este handicapat, lucru care nu s-a întâmplat.

Biroul Electoral Județean a fost sesizat că la secția de votare nr. 43 un cetățean care nu s-a regăsit pe lista de alegători a fost trecut pe lista permanentă cu pixul, deși, conform legii, trebuia să fie trecut pe lista suplimentară. Cei din biroul secției de votare au recunoscut că a fost o greșeală, dar după ce a votat cetățeanul s-a uitat mai atent pe lista permanentă și s-a găsit. L-a găsit și cel care greșise.

Arădenii au votat ca bulgarii

■ Conform unor estimări neoficiale, la închiderea urnelor arădenii votaseră în proporție de 30%.

Arad (S.T.) - Conform procedurii stabilite prin lege, Biroul Electoral Județean nu a mai avut sarcina de a monitoriza prezența la urne și de a transmite datele la Biroul Electoral Central. Dimpotrivă, BEJ-ul a aflat cum „stă" în județ de la BEC, care a făcut estimările pe baza datelor transmise prin SMS de către președinții a 66 de secții de votare considerate reprezentative. Din acest motiv, au putut fi aflate în timp util doar cifrele legate de prezența la urne în județ la ora 19.00, respectiv 24,86%, sub media de 27,86 la nivel național.

Totuși, conform unor estimări neoficiale, făcute de către reprezentanții partidelor politice, la ora 20.00 Aradul se situa la 28,5% la alegeri și - surpriză - 29,3% la referendum. În ora rămasă până la închiderea votării, arădenii au reușit, cu siguranță, să ajungă, precum bulgarii, la puțin peste 30%.

Recuperare pe înserate

Dinamica prezenței la vot arată că arădenii s-au hotărât să nu se facă cu totul de râs abia la ceas de seară, cea mai mare afluență înregistrându-se între orele 16.00 și 19.00, în acest interval înregistrându-se o creștere de la 16,55% la 24,86% la alegerile pentru Parlamentul European. De asemenea, la referendum, între orele 14.00 și 18.00 prezența a „sărit" de la 11,65% la 21,12%.

Nota obișnuită în Arad: mai mulți membri ai biroului secției de votare decât alegători (Foto: Ștefan Matyaș)

Liniște și pace

Din punct de vedere al atmosferei, cine nu ar fi știut că în Arad s-au desfășurat alegeri, puțini ar fi putut ghici acest lucru. Nicio coadă la secțiile de votare, nicio știre cât de cât de senzație privind vreo răfuială de natură politic-electorală, niciun chefliu ieșind de la bodegă strigând în gura mare numele partidului sau candidatului preferat.

Poporul este suveran

Arad (S.T.) - „Nu comentez cauzele prezenței reduse la vot. Poporul este suveran și face exact așa cum dorește. Eu, ca și cetățean, am preferat să votez doar pentru parlamentare. Ca reprezentant al Guvernului, sunt de acord cu varianta de uninominal a acesteia și de aceea nu am votat la referendum. Ca organizare, Prefectura și-a făcut datoria, totul decurgând, cel puțin până acum (ora 19.00 - **n.r.**) fără incidente. Am votat abia acum pentru ca nimeni să nu spună că, declarând cum am votat, aș vrea să influențez pe cineva", a declarat prefectul Aradului, Gavril Popescu.

Un primar acuză

Arad (S.T.) - „Guvernanții nu au permis o campanie adecvată pentru alegerile europarlamentare. Aparițiile la televiziune au fost drastic limitate, iar la televiziunile locale nu ai putut să apari deloc. Au făcut tot posibilul ca participarea la alegeri să fie cât mai slabă pentru ca, urmare firească, să fie la fel de puțini și la referendum", a declarat Gheorghe Falcă, primarul Aradului, care a votat „pentru Partidul Democrat și pentru votul uninominal", împreună cu soția, la secția de votare de la Școala Generală 1.

Gheorghe Falcă (Foto: Ștefan Matyaș)

PD a câștigat euroalegerile

București (MF) - În ceea ce privește estimările la alegerile pentru Parlamentul European, TNS CSOP a transmis următoarele: PD a câștigat alegerile cu 31,5% (ceea ce înseamnă că PD va trimite 11 parlamentari la PE), urmat de PSD care a obținut 21,1% (echivalentul a 7 europarlamentari), PNL cu 15,6% (7 locuri în PE), PLD cu 6,9% (2 reprezentanți în PE) și UDMR cu 6,2% (2 europarlamentari).

PD 31,5% - 11 europarlamentari; PSD 21,1% - 7 europarlamentari; PNL 15,6% - 7 europarlamentari; PLD 6,9% - 2 europarlamentari; UDMR 6,2% - 2 europarlamentari; PNG 4,6%; Laszlo Tokes 3,7%; PRM 3,4%; PC 2,4%; PIN 1,6%; PNȚCD 1,3%; Partida Romilor 0,9%; Partidul Verde 0,9%.

ARAD ONLINE www.aradon.ro
Aici mai multe informații

Demisionează

București (MF) - Președintele PRM, Corneliu Vadim Tudor, a anunțat că demisionează din Parlament astăzi, după ce estimările la alegerile pentru PE arată doar 3,4% pentru PRM. El a spus că va convoca un consiliu național al partidului și va solicita parlamentarilor din PRM să îi urmeze.

Referendumul, invalidat

București (MF) - Exit Poll-ul realizat de CSOP, la comanda Realității TV, la ora 18.30 a indicat o prezență la vot de 24,8% pentru referendum, ceea ce înseamnă că este invalidat, deși 89,2% din votanți s-au exprimat pentru votul uninominal. Astfel, pentru referendum s-au exprimat cu voturi "DA" 89,2% dintre participanții la scrutin și cu voturi "NU" 10,8%.

În județ - mult sub așteptări!

■ Ieri, până pe la ora 13.00, pe ruta Horia-Pâncota, prezența la vot a fost de maximum 3,5%.

Horia (N.O.) - Primul popas pe care l-am făcut ieri, a fost la Horia. Cum n-am întâlnit nici țipenie de om pe stradă, ca să întrebăm unde se votează (fapt sesizat și în celelalte localități) am presupus că secțiile de vot sunt la școală. Și n-am fost siguri că nu greșim... decât după ce am dat cu ochii de omul legii, care ne-a îndrumat spre secții. În prima sală de clasă... „referendumul". Președintele comisiei, Marin Silaghi, ne spunea că, la ora 11.20, din 2.038 de persoane înscrise pe liste, au votat... 50! O sală de clasă mai încolo, „europarlamentarele".

Președintele comisiei, Cristian Dohangie, ne-a relatat că, din cei 2.000 și ceva de alegători, la ora 11.20 au votat cu 5 mai mulți ca la referendum. Iar pe comuna Vladimirescu, secția de la Horia stătea cel mai bine, la ora respectivă... „După slujba de la Biserică, atunci cred că au să vină", am mai reținut noi... și am dat să plecăm mai departe, spre Șiria.

> *O fi mai bine sau mai rău!*
>
>
> **DUMITRU LALU**

Ca prin minune

În holul școlii sosiră, ca prin minune, vreo câțiva alegători de vârsta a III-a. Lalu Dumitru, Nelu Clonovschi, Pavel Țaran și Șops Nicolae sperau „să fie bine pentru țară! Că noi nu suntem săraci, ca țară, dar nu-s conducători. Avem nevoie de oameni serioși, care să nu-și bată joc de populație. Sperăm că o fi mai bine, că ne-am săturat de minciuni!" Despre variantele de vot uninominal sau ce așteaptă de la parlamentarii europeni, n-am lungit-o cu vorba, fiindcă dumnealor au fost sinceri de la bun început, spunându-ne că, „am înțeles, dar nu prea..."

La umbra lui Slavici

Secțiile de votare de la Șiria, aflate la umbra bustului lui Slavici, n-au fost luate nici ele cu asalt de către alegători. La europarlamentare, președinta de comisie, Gabriela Sârb, ne informa că, exact la amiază, din 2.184 de persoane înscrise pe liste, doar 70 au votat, plus 6 pe lista suplimentară. Emilia Petcovici, președinta comisiei de la „uninominal", ne aducea la cunoștință că, din 2.184 înscriși, la ora 11.00 votaseră 60, iar o oră mai târziu, încă 4 persoane. „După slujbă, trăgeau nădejde președinții de comisii, vine lumea!"

Dezinteres aproape total, până la amiază (Foto: V. Zărăndan)

După slujbă - pauză!

La Pâncota, am prins atât de invocatul... „După slujbă!" Ce să vină alegătorii! Vicele secției 148, la europarlamentare, Ioan Marțiș, ne relata că, la 12.25, din 2.048 înscriși, au votat 86. „Acum, e gata și slujba și am crezut că vine lumea la vot, dar, dintr-un grup de zece, doar unu a venit să voteze. Bun și ăla, decât nimic...", ne mărturisea Ioan Marțiș.

ARAD ONLINE www.aradon.ro
Aici mai multe foto și video

SOHO Fă-ți rezervare din timp... MOOSKEA, GAIYA, SOHO..REVELION... exact așa cum ți-l dorești !!
Telefon: 0723.327.655
RECLAMĂ

PE SCURT

● Confirmat. Comisia electorală pakistaneză a confirmat, sâmbătă, alegerea lui Pervez Musharraf la preşedinţia republicii, pentru un nou mandat de cinci ani, în urma scrutinului prezidenţial desfăşurat luna trecută.

Alegeri în Croaţia. Electoratul croat s-a prezentat la urne, duminică, pentru a-i alege pe membrii Parlamentului şi a decide dacă va încredinţa conservatorilor aflaţi la guvernare sau opoziţiei de stânga ambiţiosul obiectiv naţional de a integra ţara în Uniunea Europeană, înainte de 2010. (Foto: EPA)

Manifestaţii în Rusia

Sankt Petersburg (MF) - Circa 200 de manifestanţi au fost reţinuţi duminică, la Sankt-Petersburg, cu ocazia unei manifestaţii interzise, împotriva preşedintelui rus Vladimir Putin, programată să se desfăşoare cu o săptămână înaintea alegerilor legislative. Printre persoanele reţinute s-a aflat şi politicianul liberal Borid Nemţov, candidat la prezidenţialele din martie 2008, care a declarat că a fost eliberat după circa două ore. Reţinerea a circa 200 de opozanţi la Sankt-Petersburg a avut loc la o zi după o manifestaţie similară la Moscova, soldată cu arestarea fostului campion mondial de şah Garry Kasparov, candidat la prezidenţiale, care a fost condamnat la cinci zile de închisoare.

Vizitaţi de NATO

Bucureşti (MF) - Secretarul General NATO, Jaap de Hoop Scheffer, i-a vizitat joi seară, pe militarii români dislocaţi în tabăra Lagman din Afganistan, informează Ministerul Apărării într-un comunicat publicat vineri. La încheierea întâlnirii, la care au mai participat guvernatorul Provinciei Zabul, Delbar Jan Arman, comandantul Brigăzii 2 din Armata Naţională Afgană, generalul de brigadă Abdoul Razaq, şi comandantul Poliţiei provinciei Zabul, Mohhamad Yaqoob, secretarul general NATO a apreciat în mod deosebit profesionalismul militarilor români pe timpul îndeplinirii misiunilor care le revin în cadrul ISAF, relatează MAp.

Băsescu a chemat românii la vot

■ Şeful statului le-a cerut românilor să meargă la vot, pentru că apoi „vor fi supăraţi degeaba".

Bucureşti (MF) - Preşedintele Traian Băsescu a votat, duminică dimineaţă, împreună cu soţia sa, Maria Băsescu, şeful statului recomandându-le românilor să meargă la vot, pentru că apoi „vor fi supăraţi degeaba".

Şeful statului a votat atât pentru alegerea reprezentanţilor în Parlamentul European, cât şi la referendumul privind introducerea votului uninominal majoritar în două tururi.

Băsescu a ajuns împreună cu soţia la Liceul Xenopol în jurul orei 8.20. Cei doi au intrat în secţia de vot pentru europarlamentare. Maria Băsescu a votat prima, urmată de şeful statului, care a găsit în cabina de vot o ştampilă, pe care a dat-o preşedintelui secţiei de votare.

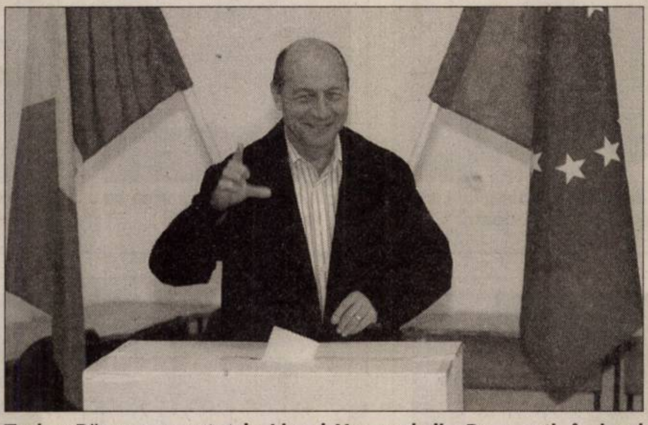

Traian Băsescu a votat la Liceul Xenopol din Bucureşti, în jurul orei 8.20 (Foto: EPA)

În secţia de votare destinată europarlamentarelor Băsescu i-a îndemnat pe români să meargă la vot. El a fost întrebat când va vota fiica sa cea mică, răspunzând: „O să vină şi ea, dar nu este atât de matinală ca mine".

Preşedintele s-a îndreptat apoi spre cea de-a doua sală de vot, cea destinată referendumului. Şi în această sală soţia preşedintelui a fost prima care a votat.

„Să fie într-un ceas bun!"

Alături de familia prezidenţială în sală se afla o bătrână despre care Băsescu a spus că „este o vecină de pe strada Mihăileanu". După ce a votat, înainte de a introduce votul în urnă, Băsescu a invitat-o pe bătrână alături de el şi a pozat cu aceasta către camerele de luat vederi introducând în urnă votul. Râzând, Băsescu a spus în momentul în care a introdus votul în urnă: „Doamne ajută. Să fie într-un ceas bun!".

Apoi, preşedintele a răspuns unor întrebări din partea jurnaliştilor. El a spus râzând în hohote că nu se mai duce la cumpărături, ca să nu mai aibă surprize.

Răspunzând unei jurnaliste, care a remarcat că este hotărât, preşedintele a spus: „Nici nu-ţi trebuie mult. Ai de decis dacă vrei să fii stăpânul parlamentarilor sau dacă îi laşi pe ei stăpâni în continuare".

El a mai spus că nu ştie unde va aştepta rezultatul votului. „Fac ce vreau, nu ştiu unde o să fiu diseară. Să vedem."

Ion Iliescu (Foto: arhivă)

Iliescu a boicotat referendumul

■ Mircea Geoană a votat la ambele scrutinuri, considerând că e vorba de legea PSD.

Bucureşti (MF) - Iliescu a votat, ieri, la Liceul „Jean Monnet", în jurul orei 11.00. El a spus că nu va vota pentru referendumul privind introducerea votului uninominal. „Acolo am spus că nu mă duc, şi nu mă duc", a precizat Iliescu.

Preşedintele de onoare al PSD a apreciat, întrebat de jurnalişti, că nu se va înregistra o prezenţă mai mare de 30%.

Iliescu nu a vrut să comenteze faptul că liderul partidului, Mircea Geoană, a votat şi pentru referendum.

El a refuzat să avanseze vreun pronostic cu privire la rezultatele alegerilor pentru Parlamentul European însă, întrebat de ziarişti ce mesaj transmite alegătorilor, a spus, în interiorul secţiei de votare, că îi îndeamnă să voteze cu PSD.

Geoană e optimist

Preşedintele PSD, Mircea Geoană, a votat ieri la Liceul "Jean Monnet", atât pentru europarlamentare, cât şi la referendumul privind votul uninominal, spunând că mizează pe un scor foarte bun al PSD în urma scrutinului pentru PE.

Liderul PSD a spus că a votat pentru modelul social european şi ceea ce a constituit baza Europei moderne. El a precizat că votează la referendumul pentru votul uninominal, întrucât este vorba despre proiectul PSD. „Cum să nu mă duc? Pentru legea PSD trebuie să mergem să votăm", a spus Geoană, întrebat dacă votează la referendum.

Întrebat despre şansele PSD la acest scrutin, Geoană a răspuns: „Atenţie mare, deseară o să fie veselie mare în Kiseleff!".

Agenţiile de presă despre dublul scrutin din România

Bucureşti (MF) - „România organizează primele alegeri pentru Parlamentul European", titrează Reuters, concentrându-se în special asupra acestui scrutin şi menţionând doar în treacăt faptul că el se desfăşoară concomitent cu referendumul asupra reformei electorale.

Agenţia prezintă ultimele sondaje de opinie, care dau ca învingătoare formaţiunea democrată a preşedintelui Băsescu, cu numai un an înaintea alegerilor parlamentare interne. Votul pentru PE este considerat, în aceste condiţii, „un test al popularităţii principalelor partide politice", într-o ţară care se confruntă în continuare cu corupţia endemică, apreciază Reuters.

La rândul său, Agenţia France Press subliniază „atmosfera posacă" în care se desfăşoară alegerile de ieri şi rata extrem de scăzută de participare la vot, la trei ore după deschiderea secţiilor de votare.

Sursa citată apreciază că „în condiţiile în care Guvernul premierului Călin Popescu Tăriceanu este deja minoritar în Parlament, un rezultat slab la alegerile europene ar putea determina o remaniere, sau chiar o demisie a Cabinetului".

INSECTAR

Destinul şi clonele

FLORIN ARDELEAN
florin.ardelean@tvs.ro

Scriu acest articol într-o duminică tristă. Niciodată, poate, nu au fost mai evidente consecinţele iluziilor pierdute la ruleta politicii. Românii au fost chemaţi la vot pentru două pricini: alegerea celor 35 de europarlamentari şi decizia privind uninominalul prin scrutin majoritar în două tururi. O zi banală, oamenii se urnesc cu greu spre secţiile cu urne, într-un dezinteres în metastază. O lehamite bălteşte peste o Românie incertă, suavă şi afectată de un blestemat retard istoric. Suntem orbi. Nu vedem importanţa unei zile fără egal, în ultimii 18 ani: pentru prima dată dreptul de a alege şi de a fi ales are nu o amplitudine naţională, ci continentală, iar în al doilea rând, putem face diferenţa între politică şi politicianism, într-o clipă a lucidităţii retrospective, cu privirea critică holbată la o întreagă perioadă postdecembristă afectată masiv de impostură, abuzuri şi dezgust. Un „factor x" ne anesteziază, însă. O ceaţă densă ne împiedică să vedem perspectivele, orizontul viitorului şi poruncile prezentului. 25 noiembrie se profilează a fi un alt eşec, o nouă înfrângere, o chemare a destinului pe care nu o auzim. Oare de ce?

Cele două evenimente elective ale zilei de ieri (azi, la ora la care scriu acest text – n.a.) au semnificaţia dezolantă a trăirilor pe care le încearcă o femeie sărmană obligată să nască doi gemeni, cu genitor incert. Bastarzii sunt nu doar nedoriţi, ci livraţi în prealabil unei existenţe în umbra morbidităţii – etern distrofici şi mai mereu flămânzi, copii din florile fărădelegii, cu domiciliul permanent în rezidenţiatul boschetilor. Mai toate partidele s-au chinuit să amâne alegerile europarlamentare, din mai, când fuseseră fixate, cât mai târziu posibil, şi doar calendarul Uniunii Europene (deci o somaţie imposibil de fentat) le-au determinat să le organizeze (deplorabil!), totuşi. Cât priveşte uninominalul, nevoia de reciclare violentă şi iminentă a clasei politice a fost pusă în umbră, cu totul nefast, de eşecul lamentabil al „Alianţei DA", un nou experiment politicianist cu patent de Dâmboviţa, în care victimele sigure sunt românii naivi şi predispuşi la credite morale în alb. Preşedinţia şi Guvernul au ieşit la interval cu proiecte distincte în privinţa votului în colegii, stârnind nu doar nedumerire, ci mai ales confuzii atent premeditate.

Deşi toate partidele se jură pe ce au mai sfânt (nu Biblia, ci învârteala!) că servesc interesul naţional, votul dublu de astăzi (ieri – n.a.) este reflexul haotic a ceea ce a produs cel mai mult politica în ultimii doi ani şi jumătate: scandalul! Aşa se face că unul dintre cei doi produşi de concepţie, bastardul uninominal, va fi declarat mort chiar la naştere, lipsit fiind de orice asistenţă (referendumul este declarat legitim doar dacă se prezintă la urne jumătate plus unu dintre românii cu drept de vot). Fratele său geamăn, europarlamentarul, va primi certificatul de naştere, dar viaţa sa începe fără glorie şi mai ales fără onoare.

Campania electorală care a premers alegerilor a fost ca un fel de preludiu erotic cu becul stins, între un gigolo şi o nonagenară – lipsit de patimă, simplu exerciţiu mecanic în periferiile dezolante ale viciului. Nimic nu a excitat interesul public, preşedintele tuturor românilor s-a zbătut cât i-a stat în putinţă, dar parcă şi el avea expresia resemnată a celui deja învins. Ce poţi face când eşti mai-marele unei ţări fără destin? Poţi fi ori baladesc, ori cinic. Nefiind cioban, ci marinar, Traian Băsescu a ales a doua soluţie.

25 noiembrie sau cronica unei zile pierdute degeaba. Telighidaţi şi sârguincioşi în economia gesturilor noastre mărunte, afectate grosier de improvizaţie şi gâlceavă, ca români, am fost spectatorii inerţi ai propriei neputinţe. Capabili doar de melancolie sau rumori, suntem clonele pline de talent ale conului Leonida şi ale distinsei ţaţe Efimiţa. Dă, Doamne!, să mă fi înşelat....

***

Punctele de vedere exprimate de colaboratorii ziarului nostru în rubricile de opinii nu coincid neapărat cu cele ale redacţiei.

ADEVĂRUL Cotidian independent Arad
MARE Publicitate: 08.00-19.00 Tel: 280904
MICA Publicitate: 08.00-19.00 Tel:210775
Preluarea anunţurilor pentru următoarea zi se face până la ora 16.00

Atanasiu Edward Mihai - vrea să fie director

Ban Rafael Valentin - visează că va fi doctor

Bota Oliver Luca - vrea să se facă aviator

Cionca Ioan Sergiu - o să ajungă polițist

Cristea Răzvan Cătălin - va fi pilot de mașini

Gandi Fabian - dorește să fie șofer de TIR

Krausz Alexandru Ștefan - se va face polițist

Malatinszky Mark Kristyan - va fi mecanic auto

Neagu Alexandru Ioan - o să ajungă fotbalist

Oancea Ovidiu Eduard - se vede pilot de formula 1

Popa Raul Emanuel - dorește să fie pilot de formula 1

Paștoarcă Gabriel Alexandru - va fi pilot de mașini de curse

Restivan Francesca Tiziana - visează să fie doctoriță

Szarics Erika Milarea - dorește să se facă doctoriță

Deschiși spre lumea cunoașterii

29 de boboci își vor aminti peste ani că au început școala la „Elena Ghiba Birta".

Arad (V.F.) - 29 de elevi de clasa I de la Colegiul Național „Elena Ghiba Birta" - 15 în cl. I A, cu învățătoarea Ileana Lazăr și 14 în cl. I B, cu învățătoarea Hadade Alina - au început pregătirea școlară cu emoții care, pe parcurs, s-au transformat în dorința de a învăța, de a cunoaște.

Cu gândul la citit și la povești au acceptat să stea liniștiți în bancă, să răspundă la întrebări, să scrie cele dintâi bastonașe. Au venit apoi cifrele de la 0 la 10 și chiar socotelile. În fiecare zi au pătruns în tainele cititului dar cea mai mare bucurie a fost atunci când au scris primul cuvânt: „mama".

Povestea lor continuă cu gândul la o nouă literă, o nouă cifră, o nouă povestioară, o nouă deschidere spre lumea cunoașterii.

Cât de departe privesc ei acum, am încercat să aflăm întrebându-i ce vor să fie atunci când vor fi mari...

www.aradon.ro

Szatmari Rareș Andrei - crede că se va face fotograf

Învățătoarea Lazăr Ileana verifică temele elevilor din clasa I A (Foto: Ștefan Matyaș)

Ana Adina - visează că va ajunge cântăreață

Ardelean David - crede că va deveni explorator

Barbu Alessia - va fi profesoară de limba română

Gruia Ivy - crede că se face doctor de copii

Borlovan Bianca - vrea să devină doctor

Ciubotaru Bogdan - dorește să fie gimnast

Deme Adelina - vrea să ajungă coafeză

Grecu Alessandra - dorește să fie coafeză

Bobocii din clasa I B sunt urmăriți cu atenție de învățătoarea Alina Hadade (Foto: Ștefan Matyaș)

Iuhoș Adelina - o să fie profesoară de engleză

Moț Marius - vrea să ajungă astronaut

Rieger Briana - crede că va fi zoolog

Stana Tania - vrea să fie doctor și pictor

Tulescu Alexandru - va ajunge actor

Pagotto Filippo - dorește să fie avocat

(H-77919)

Holcim

Ciment. Betoane. Agregate.

Holcim susţine cele mai îndrăzneţe vise!

La început, am construit bazele. Am creat produse şi am lansat servicii pentru cele mai exigente aşteptări. Am creat o echipă puternică de profesionişti dedicaţi. Am investit în tehnologie pentru a fi cu un pas înaintea oricărei inovaţii. Dar ne-am rezervat şi timpul necesar pentru a asculta planurile tale de viitor. A venit timpul să le clădim împreună!

Fabrica de ciment Aleşd
Ciment gri, vrac şi saci
Servicii de transport
Servicii de laborator
Consultanţă tehnică
Tel: 0259 / 349 769

Staţia de betoane Arad
Proces de producţie automatizat
Servicii de livrare şi pompare
Servicii de laborator
Consultanţă tehnică
Tel: 0257 / 216 646

Holcim Infoline® 021 / 208 20 00

www.holcim.ro

La MATROS
Preţurile au căzut în cap!

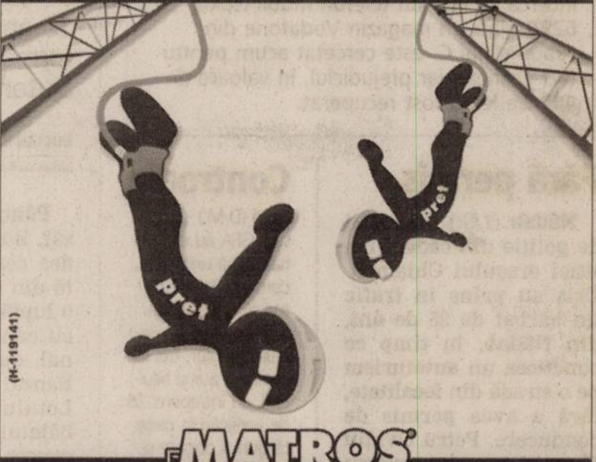

(H-119141)

MATROS PARCHET SI ACCESORII
Arad - Str. Aurel Vlaicu Nr.28 - 32
Tel: 0257 349.888
Arad - Str. Pădurii Nr.107
Tel: 0257 - 282.005

Soluţii de creditare cu ipotecă

- Achiziţie de locuinţă / teren
- Renovare / finisaj locuinţă
- Construire locuinţă
- Nevoi personale cu ipotecă

www.domenia.ro

(H-121181)

Arad, Str. Vârful cu Dor nr. 8,
Tel.: 0357 404.551
e-mail: arad@domenia.ro

Domenia Credit
Specialistul creditelor ipotecare

SC ICCO ELECTRIC SRL BRAŞOV
angajează
electricieni şi lăcătuşi
pentru montaj instalaţii electrice industriale în oraşul Arad
Vă rugăm să ne contactaţi la numărul 0723-601.098 sau să trimiteţi CV la nr. de fax: 0256-220.473 sau pe adresa de mail costin.mazilu@icco.ro
(H-123197)

GARDENDO
S.C. GARDENDO 2007 S.R.L.
„PROMOŢIE"
POMI FRUCTIFERI
MERE, PERE, PRUNE, CAISE, CIREŞI, VIŞINI, PIERSICI - 10 RON/buc.
ARBUŞTI
STRUGURI, MURE, ZMEURĂ, COACĂZE - 8 RON/buc.
sediul firmei E 671 Arad - Oradea, km 19
Tel. 0753.012.929; 0751.160.962
(H-123036)

MARE PUBLICITATE tel. 280.943 ; tel/fax 280.904

Vacanţă cu Zero Dobândă

(H-121151)

Dobândă Zero cu cardul MasterCard Forte

Am văzut că de Dobândă, individul nesuferit care se ţine scai de tine, nu poţi scăpa aşa uşor. Aşa că ne-am gândit la altă soluţie: Zero Dobândă!

Fă-ţi până pe 31 decembrie card MasterCard Forte de la Banca Transilvania şi ai vacanţă fără Dobândă, cu obligaţii Zero, până-n martie.

În plus, poţi câştiga o excursie în valoare de 2.000 de Euro!
Detalii la toate sediile Băncii Transilvania, precum şi pe www.bancatransilvania.ro şi www.creditpecard.ro.

BANCA TRANSILVANIA BT

STOP EJACULĂRII PRECOCE!
Cu 2 capsule pe zi rezolvaţi definitiv problema

INFORMAŢII ŞI COMANDĂ DISCRETĂ
0742 141 071 0724 01 0724
www.prematrol.ro

(H-122934)

Capsulele PREMATROL

Produsul **Prematrol** este un amestec sinergistic din plante medicinale, care ajută bărbaţii să-şi întârzie ejacularea, precum şi obţinerea satisfacţiei complete la ambii parteneri sexuali. Echilibrează în creier nivelul neurotrasmiterilor importante, totodată activează în organism ca anti-stresant, susţinând astfel activitatea sexuală de lungă durată şi plină de plăcere pentru amândoi.

Prematrol este creat dintr-un amestec unic de ingrediente, alese cu grijă în urma cercetărilor făcute în SUA pe o perioadă de 5 ani. Produsul conţine plante medicinale folosite pentru sprijinirea funcţiilor sexuale normale cum ar fi floarea Passiflora, seminţele Griffonia Simplicifolia sau fructele de Cistanche, cunoscută şi sub numele de "Rou Cong-rong" din medicina tradiţională chinezească.

O cutie de Prematrol conţine 60 de capsule, care trebuie administrat în felul următor: 1 capsulă dimineaţa şi 1 capsulă după amiază, pe nemâncate, cu un pahar de apă fără acid carbonic, pe o perioadă minimă de 1-2 luni continuu, astfel rezultatele obţinute o să fie permanente. Prematrol nu crează dependenţă şi nu are efecte secundare.

Preţ: 191 lei (1.910.000 lei vechi)

DISTRIBUITORI
ARAD:
magazinul Apimedica, str. Mihai Eminescu nr. 51
magazinul Naturmed din incinta complexului KIK Center, str. Fulgerului nr. 3

Acest produs este un supliment alimentar şi se eliberează fără prescripţie medicală. Citiţi cu atenţie prospectul!

PE SCURT

• **În flagrant.** Un tânăr de 22 de ani, din Felnac, a fost prins în flagrant în timp ce încerca să fure un telefon mobil Nokia 6234 dintr-un magazin Vodafone din Arad. Mihai C. este cercetat acum pentru furt calificat, iar prejudiciul, în valoare de 400 de lei, a fost recuperat.

Fără permis

Nădab (I.C.) - Agenţii de poliţie din cadrul Poliţiei oraşului Chişineu-Criş au prins în trafic un bărbat de 35 de ani, din Nădab, în timp ce conducea un autoturism pe o stradă din localitate, fără a avea permis de conducere. Petru Ovidiu H. este cercetat pentru infracţiunea de conducere pe drumurile publice a unui autovehicul fără a poseda permis de conducere.

Infracţiuni multiple

Vladimirescu (I.C.) - Un bărbat de 62 de ani, din Vladimirescu, este cercetat pentru infracţiunea de violare de domiciliu, loviri şi alte violenţe, după ce a intrat în curtea unui consătean fără drept, refuzând să o părăsească. Ba mai mult, când a fost rugat de proprietar să iasă afară, bărbatul a început să-l lovească. Astfel, Teodor B. s-a ales cu dosar penal pentru infracţiunile comise.

Controale

Arad (D.M.) - Comisarii GFA au examinat două unităţi ce comercializau băuturi alcoolice şi tutun, nouă în domeniul uleiurilor, trei la capitolul aur şi bijuterii, au întreprins 28 de verificări în pieţe, târguri şi oboare şi 40 în unităţi economice ce efectuau comerţ cu amănuntul. Pe de altă parte, în domeniul jocurilor de noroc s-au examinat şapte unităţi, iar şase de tip transporturi de marfă şi persoane. Alimentaţia publică a primit opt controale, iar la capitolul cereale şi panificaţie s-au verificat patru unităţi. „S-a suspendat activitatea la trei agenţi economici pentru nedotarea cu case de marcat. Unui agent economic i s-a suspendat activitatea pentru deţinerea de băuturi alcoolice cu marcaje contrafăcute", a spus Sorin Cirţi, comisarul şef al Gărzii Financiare Arad.

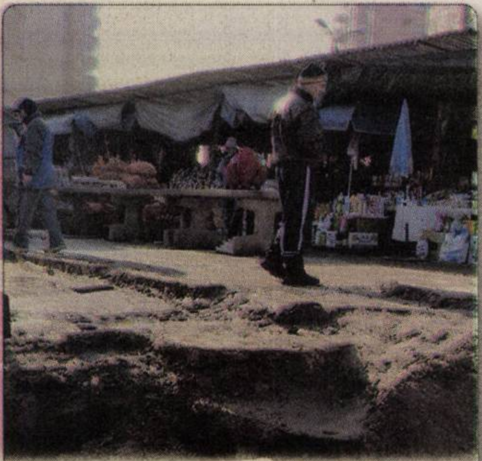

Ultimele zile? Mutarea comercianţilor din Piaţa Fortuna în noua hală, din imediata vecinătate a pieţei, trebuia să aibă loc, potrivit afirmaţiilor din trecut ale primarului Gheorghe Falcă, la sfârşitul lunii octombrie, începutul lunii noiembrie. Deşi noua hală, care va găzui piaţa agroalimentară, pare, din exterior, finalizată (e extrem de greu să ajungi lângă aceasta, din cauza noroaielor din vecinătatea ei), mutarea comercianţilor nu a avut încă loc. Drumurile din zona Fortuna ar trebui finalizate până în 15 decembrie. (Foto: Ştefan Mayţaş)

mai multe fotografii şi video www.aradon.ro

Invitaţie la film

Arad (M.S.) - Ca în fiecare luni, lectorul universitar dr. Dan Banciu ne invită şi astăzi, la Cercul de Filosofie - Etică şi Psihologie Aplicată. Pe lângă prezentarea acţiunilor Universităţii „Aurel Vlaicu" la Târgul Internaţional de Carte „Gaudeamus", din Bucureşti, participanţii vor putea viziona şi filmul de referinţă „Odisea Spaţială 2001" în regia lui Stanley Kubrik, ecranizat după romanul omonim a lui Arthur C. Clarke. Tot în această întâlnire se va face prezentarea „Caietelor de la Moneasa", a culegerilor de studii şi eseuri ale participanţilor la tabăra studenţească şi workshop-ul de cercetare ştiinţifică din staţiune. Cercul se va ţine la ora 17, în sala 58, etajul 2, corpul M (Complex Micălaca). Intrarea este liberă atât pentru studenţi, cât şi pentru cei interesaţi.

Un campion luptă pentru viaţă

■ Viaţa unui copil de 10 ani, sportiv de performanţă, depinde de ajutorul nostru.

LUCIAN ŞERBAN
lucian.serban@informmedia.ro

Pâncota - La cei 10 ani ai săi, Bogdan Ţintoi a ajuns să dea cea mai importantă luptă din câte a dus până acum, o luptă pe viaţă şi pe moarte, cu cancerul. Campion naţional de karate, membru al Banzai Karate Club Arad şi al Lotului Naţional de Karate, băiatul a fost diagnosticat cu cancer osos. Singura sa şansă este o operaţie făcută la Szeged şi care costă, nici mai mult, nici mai puţin de 30.000 de euro, o sumă mult prea mare pentru părinţii săi.

> *Vreau să merg din nou la şcoală*
> BOGDAN

În aceste condiţii, colegii de la şcoală şi profesorii săi au demarat o campanie umanitară, menită să strângă banii de care băiatul are nevoie, campanie susţinută şi de cultele din Pâncota.

Au vândut totul

Cu toate că va fi operat abia la sfârşitul lunii decembrie sau la începutul lunii ianuarie, când va fi gata prima fază a tratamentului cu citostatice, părinţii au apelat deja la sprijinul tuturor cunoscuţilor pentru a-i ajuta să facă rost de banii necesari, asta, după ce au vândut tot ce se putea vinde de prin casă. „Cei 30.000 de euro vor acoperi doar costul operaţiei, medicii de la Szeged cu care am vorbit spunând că, în funcţie de evoluţia bolii, vor putea să-i facă un decupaj osos, să-i secţioneze femurul sau să-i înlocuiască cu totul femurul stâng, unde are o tumoare de patru centimetri, iar porţiunea de os afectată este de 18 centimetri", ne povesteşte, cu lacrimi în ochi, Mihai Ţintoi, tatăl băiatului.

De la Viena la Szeged

Primele semne ale bolii au apărut înaintea unui cantonament în care Bogdan a fost alături de lotul de karate al Europei, dar durerile au trecut în urma unor masaje. „În cantonament a făcut o serie de antrenamente severe. După ce s-a întors, într-o dimineaţă am văzut că i s-a umflat piciorul. De atunci a început calvarul", îşi continuă povestea tatăl. Au urmat o serie de drumuri chinuitoare la spitalele din Arad, Timişoara, Bucureşti şi alte drumuri în străinătate.

„Biopsia i s-a făcut la Timişoara, probele fiind trimise la trei mari clinici din Europa. Diagnosticul a fost unul şi acelaşi: Ewing Sarcoma cu infiltraţii a osului spongios şi a ţesutului fibros (cu alte cuvinte, cancer osos) pe 1/3 din porţiunea inferioară a femurului. De la Timişoara am ajuns la Spitalul Foişorul de Foc din Bucureşti, unde profesorul Antonescu mi-a spus că poate face operaţia, cu condiţia să o facă în străinătate. În aceste condiţii, mi-a dat adresele unor clinici din Lyon, Milano şi Viena. Cum aveam o cunoştinţă la spitalul din Viena, am apelat la ea să mă ajute. Astfel, cazul băiatului meu a fost analizat de o comisie de medici, care s-a întrunit foarte repede şi ni s-a recomandat să mergem, fie la Budapesta, fie la Szeged. Mi s-a spus că şi la Viena se poate face operaţia, dar şansele de reuşită ar fi mai mici. Cum Szegedul este mai aproape, am ales clinica de aici", mai spune Mihai Ţintoi.

Bogdan *(dreapta)*, alături de fratele său, la un campionat internaţional din Slovacia (Foto: FAN)

La trântă cu cancerul

Operaţia are şanse de reuşită doar dacă organismul lui Bogdan rezistă la tratamentul cu citostatice, iar tratamentul începe să-şi facă efectul. Băiatul s-a luat la trântă cu boala şi încearcă să o învingă, într-o primă repriză, pe patul de spital de la Timişoara. Iar dacă va avea bani, urmează runda a doua, la Szeged. Cât despre teribila tumoare, aceasta şi-a dublat mărimea numai în câteva săptămâni, de la momentul în care s-a făcut biopsia şi până când părinţii au aflat rezultatul analizelor. „Operaţia va fi programată, la sfârşitul lui decembrie sau la începutul lui ianuarie, când se va termina prima fază a tratamentului cu citostatice", mai spune Mihai Ţintoi.

Cum părinţii nu mai pot face faţă costurilor exorbitante, dar totuşi vitale pentru a-l salva pe Bogdan au apelat la sprijinul semenilor lor. Doar acest sprijin îl mai poate face pe micul campion să se întoarcă la şcoală, alături de fratele său şi de colegi. De pe patul de spital, Bogdan ne transmite tuturor: „Aş vrea să pot alerga în curtea şcolii, cu colegii din clasă sau pe stradă, cu fratele meu. Vreau să merg din nou la şcoală".

AJUTAŢI-L PE BOGDAN!

Părinţii au deschis două conturi, la Banca Transilvania:
RO 12BTRL00201201B11386XX - în lei
şi RO 84BTRL00204201B11386XX - în euro
(titular Ţintoi Mihai). Pentru mai multe informaţii, tatăl a lăsat şi un număr de telefon: 0745.541.323.

www.aradon.ro
Aici mai multe foto şi video

Găsit cu camera video

■ Recent instalate, camerele de luat vederi din gară au crescut siguranţa călătorilor.

Arad (D.M.) - Poliţiştii din Arad au primit, zilele trecute, o reclamaţie de la F. Daniel (24 ani), din judeţul Covasna, care se plângea că, în sala de aşteptare, i-a dispărut o geantă de voiaj care conţinea îmbrăcăminte în valoare de 250 RON. Ajuns din Luxemburg, persoana avea asupra sa 1.000 de euro. În timp ce a mers să-şi facă plinul la băutură, a lăsat bagajul nesupravegheat, iar la întoarcere, a constatat lipsa lui.

Poliţiştii s-au deplasat la faţa locului, efectuând investigaţii în rândul celorlalţi călători din sala de aşteptare. Aceştia au văzut persoana care a sustras geanta de voiaj, descriindu-i semnalmentele. În acel moment, poliţiştii au bănuit cine este autorul, iar cu ajutorul camerelor de luat vederi instalate în holul caselor de bilete şi în sălile de aşteptare, s-a surprins momentul sustragerii. Făptaşul a fost depistat imediat pe calculator şi a fost recunoscut în persoana lui U. Pavel, de 47 de ani, din Macea, depistat în perimetrul gării, cu bagajul care susţinea că este al lui personal. Pus în faţa vizualizării faptei, acesta a trebuit să recunoască, geanta fiind restituită.

Semnal de alarmă

Mulţi călători dau dovadă de neglijenţă la supravegherea bagajelor, atât în sala de aşteptare, cât şi pe peron sau în vagoane. Rugămintea poliţiştilor este să se acorde mai multă atenţie asigurării securităţii bagajelor. „Tragem un semnal de alarmă potenţialilor infractori, că vigilenţa poliţiştilor în complexul feroviar a crescut considerabil datorită instalării recente a camerelor de luat vederi", a spus Ioan Feieş, comisarul şef la Poliţia TFA. „De multe ori autorii sustragerilor de bunuri recunosc fapta comisă doar puşi în faţa imaginii proprii, când nu au încotro, iar în 90% din cazuri, ei sunt «prinşi»", a precizat Ioan Feieş.

www.aradon.ro
Aici mai multe informaţii

Gara a fost dotată cu camere video (Foto: Daniela Mihalciac)

Rodica Borza (Foto: Ştefan Mayţaş)

Raport de la Curtea de Conturi

■ Consilierii aşteaptă verificarea Curţii de Conturi cu privire la bugetul anului trecut.

Arad (A.B.) - Raportul Curţii de Conturi pentru execuţia bugetară de la Primăria Arad din anul trecut este aşteptat cu interes de consilieri, care cred că avem de a face cu un buget cu probleme, fapt ce s-ar putea evidenţia în actele primei instituţii. Rodica Borza, crede chiar că Primăria ţine ascuns acest raport de ochii consilierilor. „Am solicitat raportul Curţii de conturi privind execuţia bugetară, dar mi-aţi adus un audit ISO 9001. Vă înşelaţi dacă credeţi că nu mă prind că mi-aţi dat un raport ISO. Eu vreau să văd execuţia bugetară şi vă mai cer acest lucru încă o dată", s-a adresat Rodica Borza executivului Primăriei Arad.

De cealaltă parte, Primăria, prin vocea directorului economic, Petru Tamaş, susţine că auditul va fi pus la dispoziţia tuturor consilierilor la momentul în care acesta va fi finalizat cu adevărat de Curtea de Conturi. „Curtea de Conturi mi-a cerut informaţii cu privire la societăţile pe care le avem în portofoliu, pentru a întocmi raportul public. În momentul în care avem acest raport suntem obligaţi de lege să îl facem public", a punctat Petru Tamaş. Rămâne doar de văzut care sunt concluziile Curţii de Conturi cu privire la execuţia bugetară a anului trecut.

ADEVĂRUL
Cotidian independent Arad

SPORT

Mai multe informații: www.aradon.ro - sport

PE SCURT

● **Satisfăcător.** Cu excepția unor faze în care l-a trădat lipsa de personalitate, centralul partidei Istvan Kovacs *(foto)* a condus acceptabil partida dintre UTA și Rapid. Penalty-ul din min. 85 a fost just acordat, intervenția lui Mârne fiind întârziată.

● **Sondaj.** Pe site-ul Arad Online, la întrebarea: Ce rezultat credeți că va obține UTA în confruntarea cu Rapid?, 66% din votanți au intuit un succes al elevilor lui Marin Barbu. Celelalte procente au mers către, 11%, egal și 23%, înfrângere.

A doua oară

Arad (D.S.) - Mult mai galonatul tehnician al Rapidului, Mircea Rednic, pare a-și fi găsit nașul în persoana omologului său de la UTA, Marin Barbu. Asta, deoarece, actualul tehnician al arădenilor este la al doilea succes împotriva „Puriului", primul - tot 1-0 - fiind consemnat pe vremea când „Magiun" antrena pe Ceahlăul.

Marius Mârne (Foto: Șt. Matyaș)

Alegere inspirată

Arad (D.S.) - Numai în pielea lui Marin Barbu și Dan Țapoș să nu fi fost înaintea meciului cu Rapid. Cei doi trebuiau să decidă portarul care va apăra în meciul cu Rapid. L-au ales pe Marius Mârne, iar decizia s-a dovedit a fi una inspirată. Portarul utist a dat siguranță defensivei prin numeroasele intervenții de efect, totul culminând cu respingerea penalty-ului din min. 85, prin care UTA a câștigat două puncte.

Banderolă cu ghinion

Arad (D.S.) - În lipsa căpitanului de drept, Vasile Maftei, suspendat pentru cumulul de cartonașe galbene, portarul Dani Coman a purtat banderola echipei din Giulești. A fost să fie una cu ghinion, goalkeeper-ul bucureștean gafând nepermis la singura reușită a meciului.

Dani Coman (Foto: Șt. Matyaș)

Război verbal

Arad (D.S.) - Oaspeții Aradului au fost susținuți de o galerie formată din aproximativ 300 de persoane. Dacă grosul fanilor au venit din București, au existat și grupuri de ultras-Rapid veniți din județele învecinate. Din fericire, duelul galeriilor nu a fost decât unul verbal, câștigat clar de utiști.

FOTBAL - LIGA I

Rezultatele etapei a 16-a

Arad (S.C.) - Univ. Craiova - Gloria Buzău 3-1, Gloria Bistrița - CFR Cluj 2-2, U Cluj - Poli Iași 1-1, Steaua - Dinamo 1-0, Oțelul Galați - Farul Constanța 2-0, FC Vaslui - Unirea Urziceni 1-1, **FCM UTA - Rapid 1-0,** Dacia Mioveni - Pandurii Tg. Jiu 1-1, Poli Timișoara - Ceahlăul Pt. Neamț 3-2.

Clasament

1. CFR Cluj	16	12	4	0	27-10	40	+16
2. Urziceni	16	9	5	2	21-12	32	+8
3. Poli Timișoara	16	9	4	3	34-24	31	+7
4. Rapid	15	8	5	2	24-12	29	+8
5. Steaua	15	8	4	3	14-9	28	+4
6. Vaslui	16	7	6	3	25-16	27	+3
7. Dinamo	16	7	5	4	24-15	26	+5
8. Bistrița	15	6	4	5	19-22	22	- 2
9. Oțelul	16	7	0	9	23-32	21	- 3
10. Ceahlăul	15	5	2	8	17-20	17	-4
11. U Craiova	16	5	2	9	16-20	17	- 10
12. Mioveni	16	4	5	7	16-20	17	- 7
13. Buzău	16	5	2	9	16-30	17	- 7
14. Poli Iași	16	4	3	9	15-21	15	- 9
15. Pandurii	16	3	5	8	15-19	14	- 10
16. UTA	16	3	5	8	14-20	14	- 10
17. Farul	16	3	4	9	7-18	13	- 11
18. U Cluj	16	1	7	8	19-26	10	- 14

Etapa viitoare (1-2 decembrie): Gloria Buzău - Steaua, Farul Constanța - Poli Timișoara, Ceahlăul - U Craiova, Dinamo - UTA, Unirea Urziceni - Dacia Mioveni, Rapid - FC Vaslui, Pandurii Tg. Jiu - Gloria Bistrița, CFR Cluj - U Cluj, Poli Iași - Oțelul Galați.

Și-au (mai) spălat din păcate

■ UTA a furnizat surpriza etapei, oprind Rapidul din cursa de urmărire a liderului.

DANIEL SCRIDON
daniel.scridon@informmedia.ro

Căpitanul nostru, Cristi Todea, și-a îngenunchiat adversarii (Foto: Șt. Matyaș)

Arad - Nouă etape au trebuit să aștepte suporterii „Bătrânei Doamne", pentru a se putea bucura de un succes al echipei lor favorite. Și tehnicianul Marin Barbu a suferit șapte runde pe banca UTA-ei, în căutarea primului succes. Iar acesta a venit într-un moment în care puțini erau cei care dădeau șanse lui Cristi Todea et company la obținerea unui succes în fața

> *Băieții și-au arătat adevărata valoare*
>
> MARIN BARBU

Rapidului. Mai ales că trupa lui Mircea Rednic era „pe val", venea după o victorie cu Dinamo și pornise într-o cursă de urmărire a liderului, CFR Cluj. Câtă vreme UTA se stabilizase temporar doar de câteva zile, iar jucătorii nu erau priviți cu ochi buni după acea săptămână de grevă de toată pomina.

Numai că băieții lui „Magiun" au căutat să se reabiliteze în fața suporterilor, iar dăruirea lor, până la sacrificiu, a fost una demnă de toată lauda. A fost, dacă vreți, victoria împăcării. Una, parafată și cu noroc, Zeița Fortuna întorcându-și fața către noi în acest meci. Ne gândim la gafa impardonabilă a lui Coman, din care UTA a înscris unicul gol al confruntării, dar și la intervențiile lui Mârne, care au culminat cu penalty-ul apărat cu cinci minute înainte de final.

Prima repriză a stat sub semnul echilibrului, ambele combatante trecând în două rânduri pe lângă gol. Alb-roșii au ratat prin fundașii Simao și Chița, în vreme ce pentru bucureșteni, Mazilu și Constantin au fost foarte aproape de fericire. Repriza secundă a fost influențată de greșeala lui Dani Coman, care a scăpat o minge din brațe, Bălțoi îndeplinind o simplă formalitate, 1-0 (min. 57). De aici încolo, am asistat la o cursă pentru egalare a Rapidului, care s-a lovit de o apărare sigură și un portar în zi mare. Constantin, Mazilu și Cesinha (din penalty) au avut șansa egalării, dar n-a fost să fie. Eliminarea lui Frăsineanu - premeditată -, din minutele de prelungire, a trecut în plan secund, ultimul fluier declanșând fiesta în tribune și la vestiare, acolo unde a curs multă șampanie.

CASETA TEHNICĂ

FCM UTA - Rapid 1-0 (0-0)

A marcat: Bălțoi min. 57

Formații - FCM UTA: Mârne - Chița, Chiriță, Pașcovici - Bălan, C. Todea, Frăsineanu, Hidișan (min. 80 - Varga), Simao - Hora, Bălțoi (min. 59, Roszel, min. 73 - M. Ilie).

Rapid: Coman - Tamandare, M. Constantin, Săpunaru, Bozovic - E. Dică (min. 64 - Buga), Măldărășanu (min. 63 - Grigorie), Lazăr (min. 87 - Burdujan) - Boya, Mazilu, Cesinha.

Arbitrii: Istvan Kovacs (Satu Mare) - centru, Zoltan Szekely (Baia Mare) și Iulian Szekely (Cluj). **Rezervă:** Radu David (Reșița).

Obs. FRF: Ion Turculeanu (Craiova) și Cristi Dulca (Cluj).

ARAD ONLINE **www.aradon.ro**
Aici mai multe foto și video

DECLARAȚIILE ANTRENORILOR

„Am jucat pe gratis"

Arad (L.S.) - Deși a purtat costum pe parcursul meciului, la conferința de presă, Marin Barbu s-a prezentat îmbrăcat în tricou. Motivul: costumul i-a fost udat din belșug cu șampanie de jucătorii pe care îi antrenează. „Cred că ne-am făcut datoria, rămâne de văzut de-acum încolo ce se va întâmpla la nivel managerial în club. Nu am jucat pentru nimeni, ci pentru situația grea din clasament. Unora dintre băieți nu le place poziția actuală din ierarhie, obișnuiți fiind cu înălțimile pe unde au mai evoluat. Astăzi (**n.a.** - ieri), jucătorii au jucat pe gratis, nefiindu-le promisă nici o primă" - a spus Barbu.

Marin Barbu (Foto: Șt. Matyaș)

„Am pierdut ca fraierii"

Arad (L.S.) - Vizibil afectat pentru piedica pusă de UTA, în urmărirea liderului detașat al Ligii I, tehnicianul Rapidului, Mircea Rednic, a spus, printre altele: „Echipa mea a jucat bine, dar a pierdut. Felicit UTA pentru victorie. Rămân la părerea că am pierdut ca fraierii. Am avut șansa de a câștiga măcar un punct, dar n-a fost să fie. Echipa din Arad nu-și merită locul ocupat în clasament. Deși avem un lot superior valoric, am pierdut la capitolul ambiție și determinare. Atâta vreme cât nu este totul pierdut, mai avem șanse matematice la primul loc, nu vom renunța la luptă".

Mircea Rednic (Foto: Șt. Matyaș)

www.aradon.ro

Lipsiți de noroc

■ Echipa reprezentativă are o grupă grea în drumul spre C.M. Africa de Sud 2010.

Durban (D.S.) - Foștii mari fotbaliști Harambeu și Abedi Pele nu au avut mână bună pentru România, la tragerea la sorți a grupelor preliminare pentru Campionatul Mondial de fotbal 2010, care va avea loc în Africa de Sud. Naționala lui Pițurcă a nimerit într-o grupă „de foc", alături de reprezentativele Franței, Serbiei, Lituaniei, Austriei și Insulelor Feroe.

Dar, iată tabloul complet al preliminariilor pentru Europa:

Grupa I: Portugalia, Suedia, Danemarca, Ungaria, Albania, Malta

Grupa II: Grecia, Israel, Elveția, Moldova, Letonia, Luxemburg

Grupa III: Cehia, Polonia, Irlanda de Nord, Slovacia, Slovenia, San Marino

Grupa IV: Germania, Rusia, Finlanda, Țara Galilor, Azerbaidjan, Liechenstein

Grupa V: Spania, Turcia, Belgia, Bosnia, Armenia, Estonia

Grupa VI: Croația, Anglia, Ucraina, Belarus, Kazahstan, Andorra

Grupa VII: Franța, **România,** Serbia, Lituania, Austria, Insulele Feroe

Grupa VIII: Italia, Bulgaria, Irlanda, Cipru, Georgia, Muntenegru

Grupa IX: Olanda, Scoția, Norvegia, Macedonia, Islanda.

Câștigătoarele grupelor se califică la turneul final. Cele mai bine opt clasate pe locurile II din cele nouă grupe preliminare dispută un meci de baraj, tur-retur, pentru ultimele patru bilete spre mondialul african de peste trei ani.

Bucuria golului. Cât au mai tânjit utiștii după un astfel de moment, al bucuriei, pentru un gol de trei puncte. În imagine, Bălțoi înconjurat de doi dintre coechipieri. (Foto: Șt. Matyaș)

RECLAMĂ

PE SCURT

- **Accidentat.** Mijlocaşul stelist Bănel Nicoliţă, înlocuit la pauza meciului cu Dinamo, are o contuzie la glezna dreaptă, astăzi urmând să fie stabilită gravitatea leziunii, informează site-ul oficial al grupării din Bulevardul Ghencea.

Pledoarie. David Brăneanu, Dragonul Arad, (cu spatele) într-o demonstraţie de măiestrie, o veritabilă pledoarie pentru artele marţiale. (Foto: FAN)

Grupă dificilă pentru tricolori

România a fost repartizată în Grupa G, alături de Franţa, Serbia, Austria, Lituania şi Feroe.

Durban (T.B.) - Tragerea la sorţi pentru Campionatul Mondial din 2010, care a avut loc ieri în Africa de Sud, a fost una cu destul ghinion pentru tricolorii antrenaţi de Victor Piţurcă. Fostul fotbalist Abedi Pele a plasat România în Grupa G, alături de Serbia, Lituania, Austria şi Insulele Feroe. Din ultima urnă, a capilor de serie, fostul internaţional francez Christian Karambeu a trimis în serie cu tricolorii reprezentativa Franţei. „Este o grupă grea. Să întâlneşti Franţa, Serbia, Austria şi Lituania nu e uşor.

> *Să întâlneşti în grupă Franţa, Serbia, Austria şi Lituania nu e uşor.*
>
> VICTOR PIŢURCĂ

Trebuie să ţinem cont că fiecare meci va fi foarte important. Nu cred că este o echipă care să poată câştiga tot în această grupă, se vor pierde puncte", a spus Victor Piţurcă pentru TVR 1.

Selecţionerul consideră că principala adversară a tricolorilor este Franţa. „Francezii au patru-cinci jucători tineri de mare valoare, care peste vreo opt luni, când vom juca noi cu ei, vor fi titulari cerţi", susţine Piţurcă. „Fotbalul sârbesc dispune de jucători puternici, iar noi am avut tot timpul probleme cu ei, dar în acest moment cred că suntem peste naţionala Serbiei", a mai adăugat antrenorul tricolorilor, care consideră Austria „o echipă care poate emite pretenţii".

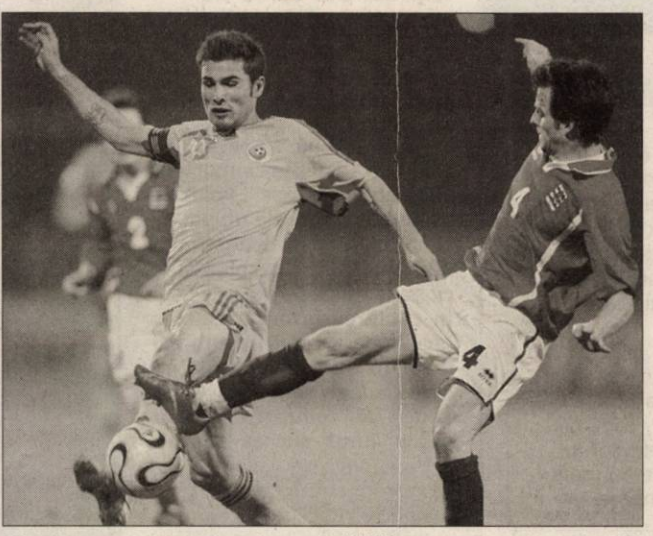

Mutu va avea parte de adversari dificili pentru accederea la CM (Foto: EPA)

Primul loc duce la CM

În clasamentul FIFA, echipele din Grupa G ocupă următoarele poziţii: Franţa (locul 7), România (13), Serbia (30), Lituania (61), Austria (91) şi Feroe (195). Dintre echipele din grupă, România şi Franţa s-au calificat la Euro 2008, în timp ce Austria va evolua la competiţia continentală în calitate de ţară organizatoare. La Campionatul Mondial se califică direct echipele clasate pe primul loc în cele nouă grupe. Cele mai bune opt echipe de pe locul doi, după alcătuirea unui clasament din care vor fi eliminate rezultatele cu ultima clasată din grupă, vor disputa barajul. În total, Europa va trimite 13 echipe în Africa de Sud.

Mutu spre Real?

Florenţa (MF) - Presa italiană a anunţat că oficialii clubului Real Madrid sunt pregătiţi să facă o super-ofertă pentru achiziţionarea atacantului echipei AC Fiorentina, Adrian Mutu *(foto)*. Agenţia Sports notează că gruparea spaniolă insistă pe lângă agentul internaţionalului român, Alessandro Moggi, avansând o ofertă cu un salariu anual de 4,5 milioane de euro, de trei ori mai mare decât câştigurile lui Mutu la Fiorentina pe un sezon. Adrian Mutu (28 ani) are contract cu Fiorentina până în vara anului 2011, iar în această săptămână oficialii clubului toscan au dezminţit informaţia conform căreia ar urma să-i prelungească înţelegerea românului cu încă un an.

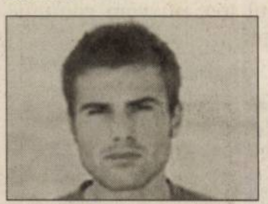

Gheorghe Tadici (Foto: FAN)

Tadici a anunţat lotul

Cluj-Napoca (MF) - Antrenorul Gheorghe Tadici a anunţat, ieri, numele jucătoarelor care vor face parte din naţionala de handbal a României pentru Campionatul Mondial de handbal feminin. Din lot fac parte: Luminiţa Huţupan, Tereza Tamaş, Talida Tolnai - portari; Ramona Maier, Adriana Nechita, Camelia Balint, Ionela Gâlcă, Florina Bârsan, Raluca Ivan, Narcisa Lecuşanu, Clara Vădineanu, Adina Meiroşu, Cristina Neagu, Valeria Beşe, Steluţa Luca şi Aurelia Brădeanu.

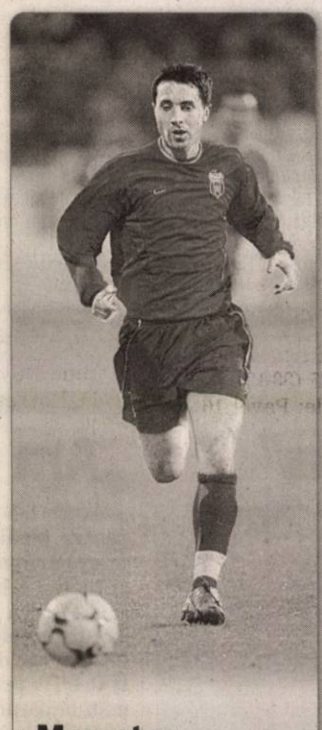

Marcator. Rică Neaga a marcat unicul gol al eternului derby din fotbalul nostru, golul său fiind decisiv pentru victoria Stelei în întâlnirea cu Dinamo. (Foto: FAN)

Lăcătuş a câştigat, Zenga a plecat

Victoria Stelei în derby-ul cu Dinamo, scor 1-0, a determinat schimbarea lui Zenga.

Bucureşti (MF) - Steaua a câştigat derby-ul marilor orgolii prin golul reuşit de Adrian Neaga în minutul 66. „Jucătorii au demonstrat că atunci când îşi doresc se concentrează, pot juca la un nivel destul de ridicat. Am avut ocazii, nimeni nu poate pune la îndoială victoria Stelei. Sper să avem continuitate şi să ajungem până la finalul anului cel puţin pe podium. E prima victorie ca antrenor în faţa lui Dinamo şi e un succes important", a spus Lăcătuş. El a precizat că a decis să îl titularizeze pe Neaga deoarece acesta s-a antrenat foarte bine: „Eu când văd că un jucător are atitudine pozitivă la antrenament, apelez la el". Lăcătuş a precizat că Steaua vrea să se implice direct în lupta pentru titlu şi victoria de sâmbătă o ajută.

„Nu va fi uşor, având în vedere distanţa faţă de CFR. Poate pe viitor va fi şi o perioadă mai nefastă a CFR-ului, o perioadă mai bună a noastră, şi vom ajunge din nou în plasa liderului", a afirmat el.

Destine diferite pentru Lăcătuş şi Zenga (Foto: FAN)

A rezistat 80 de zile

După eşecul cu Steaua, Walter Zenga şi-a reziliat contractul cu Dinamo, încheiat în urmă cu 80 de zile, fără nici o pretenţie financiară. „Sunt sigur că această perioadă de criză va fi rezolvată de un antrenor cu un trecut la Dinamo: doar aşa se va putea regăsi unitatea între echipă, oficiali şi tifosi", a afirmat Zenga.

Italianul a fost numit la Dinamo în locul lui Rednic, iar sub conducerea sa dinamoviştii au ratat calificarea în grupele Cupei UEFA şi a lăsat echipa pe locul 7.

Tehnicianul Cornel Ţălnar, de la echipa-satelit, va fi antrenor interimar la Dinamo, el urmând să fie ajutat de Cornel Dinu, actualul administrator delegat al grupării din Şoseaua Ştefan cel Mare.

LIGA CAMPIONILOR

Nyon (MF) - Programul partidelor care au loc marţi şi miercuri, de la ora 21.45, în etapa a V-a a fazei grupelor Ligii Campionilor:

Marţi

Grupa E:
VfB Stuttgart - Glasgow Rangers
Olympique Lyon - FC Barcelona

Grupa F:
Dinamo Kiev - AS Roma
Manchester United - Sporting Lisabona

Grupa G:
ŢSKA Moscova - PSV Eindhoven
Internazionale Milano - Fenerbahce Istanbul

Grupa H:
FC Sevilla - Arsenal Londra
Steaua - Slavia Praga

Miercuri:

Grupa A:
Beşiktaş - Olympique Marseille
Liverpool - FC Porto

Grupa B:
Rosenborg - Chelsea
Valencia - Schalke '04

Grupa C:
Werder Bremen - Real Madrid
Lazio Roma - Olympiakos Pireu

Grupa D:
Benfica - AC Milan
Celtic Glasgow - Şahtior Doneţk.

Sabău rămâne la Bistriţa

Bistriţa (MF) - „Nu mă interesează situaţia de la Dinamo. Nimic în afară de Gloria Bistriţa nu mă priveşte, şi nu vreau să comentez. Pot spune doar că nu m-a contactat nimeni de acolo şi chiar dacă ar face-o, aş avea un singur lucru să-i spun: că Neluţu Sabău nu pleacă de la Gloria Bistriţa. Are contract cu noi până în iulie 2008 şi am discutat zilele acestea cu el să-l prelungim încă cel puţin un an, dacă nu chiar doi", a spus Jean Pădureanu.

Neluţu Sabău (Foto: FAN)

Preşedintele Gloriei Bistriţa a mai adăugat că Sabău nu are de ce să fie nemulţumit, deoarece clubul a incercat şi face să satisfacă cererile. Acestea se referă la asigurarea unei baze materiale, a unor terenuri de pregătire şi condiţii adecvate de joc. „Jucătorii şi-au luat salariile la timp, noi încercăm să rezolvăm toate cererile lui, aşa încât nu are de ce să plece", a mai spus Jean Pădureanu. Dinamo a rămas fără antrenor după rezilierea contractului cu Walter Zenga iar, potrivit zvonurilor, principalii vizaţi pentru înlocuirea lui sunt Răzvan Lucescu şi Ioan Ovidiu Sabău.

A urinat într-un club

Londra (MF) - Terry a dansat cu două tinere în zona VIP a clubului, ceea ce i-a surprins pe martorii oculari care ştiau că jucătorul se accidentase la genunchi la unul antrenament inainte de meciul cu Rusia, din 17 octombrie, scor 1-2. „Mai târziu, era atât de beat încât a urinat pe podea şi cineva a trebuit să cureţe. Încerca să urineze într-un pahar de plastic. Ce comportament este acesta pentru un căpitan al Angliei? Cred că aceşti jucători obţin multe prea uşor. Şi Lampard era acolo şi a băut puţin, dar nu s-a îmbătat", a precizat un martor.

Terry, în vârstă de 26 ani, locuieşte într-o vilă în valoare de două milioane de lire sterline şi are mai multe maşini, între care un Ferrari în valoare de 120.000 de lire sterline şi un Bentley de 130.000. La petrecerea din clubul The Wardour din Londra au mai fost prezenţi Joe Cole, Ashley Cole şi Didier Drogba. Unul dintre jucători, a cărui identitate nu a fost dezvăluită, le ruga pe invitate să accepte o partidă de sex în trei.

John Terry (Foto: FAN)

PE SCURT

• **Amical.** H.C. Arad a susținut, sâmbătă, un meci amical în compania echipei CSM Oradea, ce activează în liga întâi. Elevii antrenorului Sabin Dacău *(foto)* au cedat greu, la limită, cu 32-33 (16-11), după ce au condus în majoritatea timpului, tehnicianul formației noastre rulând întregul lot disponibil. Miercuri, în campionat, arădenii joacă în deplasare cu Nitramonia Făgăraș.

Insucces

Arad (A.H.) - În continuare fără antrenor, West Petrom a pierdut în Divizia B de baschet masculin, scor 66-85 (30-39), cu Gladiator Cluj, grupare pregătită, în calitate de antrenor-jucător, de nimeni altul decât Bruno Roschnafsky. Principalii marcatori ai petroliștilor au fost Laza - 23, Betea și Vanc - 14 puncte.

Calificativ bun

Zalău (D.S.) - Singurul arbitru arădean care a oficiat la C.N. de box pentru tineret, Florian Barna a avut prestații apreciate de șefii arbitrajului românesc. De altfel, Barna jr. a obținut doar calificative bune, fiind considerat un arbitru de viitor.

Florian Barna (Foto: Șt. Matyaș)

Dragana Zoric (Foto: Șt. Matyaș)

Menajate

Arad (D.S.) - Luând în calcul diferența de valoare dintre B.C. ICIM și Someșul Dej, tehnicianul echipei arădene, Adi Budurean, a decis să le menajeze în acest meci pe jucătoarele straniere. Astfel, tripleta din spațiul ex-iugoslav, Kovacik - Radenkovici - Zoric, a fost lăsată acasă, iar americancele Moore și Gladden nu au fost folosite nici un minut în victoria de la Dej. Profitând de „învoire", Kovacik a dat o fugă până acasă, pentru a-și rezolva unele probleme personale.

Convingătoare. CSȘ Gloria Arad lasă o bună impresie în întrecerea națională de baschet a junioarelor II. Ultima etapă, desfășurată în orașul nostru, a adus încă două victorii elevelor antrenoarei Ildiko Seres. (Foto: FAN)

FOTBAL - LIGA IV

Rezultatele etapei a 19-a

Arad (S.C.) - Național Sebiș - Partizan Satu Mare 2-1, AS Vladimirescu - Crișul Chișineu Criș 3-0, Păulișana Păuliș - Voința Mailat 3-1, Progresul Pecica - AS Dorobanți 3-1, Unirea Sântana - Aqua Vest Arad 3-2, Regal Horia - Frontiera Curtici 2-1, Înfrățirea Iratoșu - Unirea Șeitin 3-3, Recolta Apateu - Victoria Zăbrani 1-2, Meciul CNM Pâncota - Șoimii Lipova nu s-a disputat.

Clasament

1. Sebiș	19	18	0	1	70-11	54
2. Pâncota	18	15	1	2	54-16	46
3. Sântana	19	14	1	4	44-20	43
4. Păuliș	19	9	3	7	36-34	30
5. Dorobanți	19	9	0	10	34-37	27
6. Curtici	19	8	2	9	34-30	26
7. Horia	19	8	2	9	27-28	26
8. Vladimirescu	19	8	2	9	35-37	26
9. Pecica	19	7	5	7	23-29	26
10. Aqua Vest	19	8	1	10	38-48	25
11. Șeitin	19	7	3	9	36-41	24
12. Mailat	19	6	4	9	29-31	22
13. Satu Mare	19	7	1	11	42-47	22
14. Iratoșu	19	5	5	9	22-35	20
15. Chișineu Criș	19	6	2	11	19-37	20
16. Lipova	18	5	4	9	24-41	19
17. Zăbrani	19	5	3	11	26-39	18
18. Apateu	19	4	3	12	27-59	15

Etapa viitoare (1 decembrie): Aqua Vest - Pecica, Dorobanți - Pâncota, Lipova - Păuliș, Mailat - Iratoșu, Șeitin - Sebiș, Satu Mare - Vladimirescu, Chișineu Criș - Apateu, Zăbrani - Curtici, Horia - Sântana.

O nouă pagină de istorie!

■ Un titlu național și două medalii de bronz pentru Box Club UVVG Arad la tineret.

DANIEL SCRIDON
daniel.scridon@informmedia.ro

Cei patru care au dat lovitura la „naționalele" de tineret (Foto: Șt. Matyaș)

Zalău - Fără nici o îndoială, 2007 este anul Box Club UVVG în sportul cu mănuși arădean. Ultimele performanțe obținute de sportivii lui Adolf Ivanovici vin ca o confirmare a celor spuse de noi.

„Am strâns deja 15 medalii în acest an și nu ne vom opri aici"

ADOLF IVANOVICI

Recolta obținută la „naționalele" de tineret desfășurate la Zalău este impresionantă: un titlu național și două medalii de bronz.

Marele performer a fost Cristofor Alexandru (cat. 75 Kg), pariul lui Ivanovici pentru „mondialele" de juniori de anul viitor, care a cucerit aurul național, după patru succese, din care două înainte de limită. Alți doi pugiliști ai Box Club UVVG s-au oprit doar în semifinale, asigurându-și medaliile de bronz. Este vorba despre Mihai Iuga (cat. 69 Kg) și Cristian Irimia (cat. 81 Kg). În fine, Gabriel Lefter, cel de-al patrulea sportiv al lui Ivanovici, a avut ghinionul de a se întâlni în meciul pentru medalie chiar cu colegul său de club, Mihai Iuga, pierzând șansa unei clasări pe podium.

„Aceste succese le dedicăm rectorului Universității de Vest „Vasile Goldiș", Aurel Ardelean, vicepreședintelui clubului, Izabela Alic, viceprimarului Aradului, Tiberiu Dekany, autorităților locale din Pecica și sponsorilor nelipsiți Gheorghe Maximan și Alexandru Bercea, oameni care s-au implicat efectiv în bunul mers al secției de box" - ne-a declarat Adolf Ivanovici.

Previzibil. Numai cu jucătoare autohtone în teren, lidera la zi în ierarhia internă de baschet feminin, B.C. ICIM Arad, a învins la Dej, scor 64-35 (38-12). Punctele echipei arădene au fost reușite de: Pavel 16, Nagy 15, Meszaros 13, Tarța 8, Uiuiu 6 și Urban 6. (Foto: Șt. Matyaș)

Arădenii s-au calificat

Arad (A.H.) - Reprezentantele orașului nostru s-au calificat la faza finală a Memorialului fotbalistic „Gheorghe Ola". Este vorba despre echipele Atletico 96 și UTA 97, ambele având comportări foarte bune. Atletico (antrenori Viorel Erdei și Norbert Iozsa) a dispus de FC Brașov (1-0), Șoimii Sibiu (9-1) și Atletic Cugir (7-2), formula de bază fiind Duvlea - Simion, Burlă, Dobrean, Hărănguș, Trabalka (golgeter cu 6 reușite). Au mai evoluat Nica - portar, Denuț, Ilie, Mormoe, Balint, Ristin, Rad, Vidican, Iușco, Pantea, Jivan și Dema.

La rândul ei, UTA (antrenor Romeo Vurdea) a învins Metalul Aiud (5-1) și FC Brașov (9-1), fiind întrecută doar de Interstar Sibiu (1-2). La faza zonală au participat câștigătoarele etapei județene, din Arad, Alba, Sibiu, respectiv Brașov, meciurile turneului disputându-se la Sala Sporturilor „Victoria", pe durata a trei zile.

Cu noroc

Păuliș (D.O.) - Victorie cu noroc a gazdelor într-o partidă tensionată, cu o echipă oaspete tânără și ambițioasă. În min. 8 Popa face o cursă pe stânga, centrează pe jos la Orza, care deschide scorul cu un șut plasat. Oaspeții nu cedează și Vidac îl angajează în careul advers pe Stoian care egalează în min 22. Până la pauză notăm doar ocaziile ratate de Popa în minutele 27 și 33 și parada lui Trifoi la șutul lui Stoian din min. 35. În repriza a doua gazdele forțează, dar se văd cu căpitanul Nicoară eliminat pentru două galbene. Cum jocul celor două echipe nu se prea leagă, se părea că va fi un draw echitabil. Numai că apărarea și portarul Mailatului greșesc grav, oferind lui Popa (min. 79) și lui O. Lazăr (min. 84) șansa unor goluri nesperate.

Formații:

Păulișana: Trifoi - Suciu, Vizitiu, Nicoară, S. Lazăr, Orza, Oprean, Țepeș, D. Lazăr, Popa, Muntean.

Au mai jucat: Magdi, Pocei, O. Lazăr.

Voința: Oneț - Bălă, Faur, Nadiu, Molnar, Gagiu, Vidac, Bucur, Cornea, Stoian, Mailat.

Au mai jucat: Pascu, Szigeti.

Au arbitrat bine: Constantin Stamatoiu, Silviu Mocanu și Marius Alexa.

Obs. AJF: Dorel Cura.

La juniori: 0-2.

www.romjob.ro

(8-12/1138)

RECLAMĂ

Firmă Italiană cu sediul în Turnu km 7, zona Industrială Zip, jud. Arad cu profil Metal-mecanic, orar de lucru 8.00-16.30

angajează persoane cu următoarele caracteristici:

- cultura tehnică Medie-înaltă
- cunoştinţe desene tehnice
- experienţă control calitate în producţie
- cunoştinţe calculator generale (office, word)
- cunoştinţă în utilizarea instrumentelor de măsură.

Firma are obiectivul de a forma candidatul şi aceasta va fi plătit în funcţie de creşterea în cadrul firmei.
Pentru informaţii, tel: 0357/101.116; 0724/528.925

(H-123079)

HOLDING ATLASSIB
SC TRANSDARA SA ARAD
ANGAJEAZA

SOFERI AUTOBUZ INTERN SI INTERNATIONAL:
Conditii:-permis de conducere ctg.B,C,E,D.
-domiciliul in Arad sau loc. limitrofe,tel.
-experienta min 3 ani ca sofer
-atestat profesional transport persoane.
PAZNICI:
Conditii:- minim 10 clase
-domiciliul in Arad,tel
-disponibilitate la lucru in ture
OFERIM: - conditii de munca deosebite
-salarii atractive si bonuri de masa
-cazare(pt.soferi)

Doar cei selectati vor fi anuntati
Relatii la tel.256308,256309,fax:256302 sau la sediul societatii din Arad,str.Liviu Rebreanu nr.95.
E-mail:transdara.office@atlassib.ro

(H-122990)

SYSTRONICS
A COMPANY OF CICOR TECHNOLOGIES

Zona Parc Industrial Nord-Vest FN, Arad, România
Societate comercială cu capital integral elveţian având activităţi de producţie electronică, test, cercetare pentru piaţa UE şi Elveţia

Angajează
Operatori

Cerinţe:
- studii medii
- îndemânare, răbdare, acuitate vizuală bună
- experienţa în domeniu constituie avantaj

Se oferă: salariu motivant, transport gratuit, tichete de masă din prima zi de angajare, bonusuri şi prime periodice. Cererile de angajare se completează la sediul societăţii sau vă invităm să trimiteţi un CV la nr. fax 0257.216.733. Informaţii suplimentare la nr. de telefon 285.944.

(H-122996)

Mediasoft
Arad, str. Aviator Ioan Sava, nr.5
Tel/fax 0257-255886; 0357-408334
Centru de Educaţie Continuă a Adulţilor-Medierea Muncii

Organizează CURSURI
initiere si perfectionare

Cursuri autorizate de Ministerul Educatiei

1. Operator calculator electronic (COR312201
07.01.2008 si 29.01.2008 dimineaţa
28.11.2007 si 07.01.2008 după masa
2. Secretară (COR 411503) – 10.01.2008
3. Contabilitate generala (COR 343302- contabil) – 27.11.2007
4. Utilizare Power Point (diapozitive – 05.12.2007
5. Utilizare Excel (calcul tabelar)- 08.01.2008
5. Utilizare Access (baze de date)- 08.01.2008
7. Limbi moderne-27.11.07(engleza,germana,italiana, franceza)

DISTRIBUITOR SOFTWARE
AgsPro–solutie integrata pentru productie-ERP
- contabilitate
- productie-postcalcul
- gestiune
- salarii

(H-123216)

SOCIETATE AGRICOLĂ
MUREŞUL ZĂDĂRENI

Vinde la licitaţie utilajele agricole:
- TRACTOARE U 650
- MAŞINĂ ÎMPRĂŞTIAT ÎNGRĂŞĂMINTE
- PLUGURI
- MAŞINĂ IERBICIDAT
- DISCURI
- REMORCI
- CULTIVATOARE
- COMBINE CLASS
- SEMĂNĂTORI
- IFRON

Licitaţia va avea loc în data de 30.11.2007.
Informaţii la tel. 0744.902.787.

(H-122946)

S.C. MAXSTILE S.R.L.
producător de mobilier tapiţat
Angajează:
- TAPIŢERI
- MUNCITORI NECALIFICAŢI

Cerinţe:
- experienţă în domeniu (pentru persoanele calificate)
- meticulozitate
- seriozitate

Se oferă:
- salariu motivant
- tichete de masă
- decontarea abonamentelor pentru mijlocul de transport
- posibilitatea de a lucra într-o firmă de prestigiu

Informaţii suplimentare se pot obţine la telefon 0257/278.702, int. 106 sau la sediul societăţii noastre din str. Nicolaus Lenau nr. 11, Arad.

(H-123048)

Casino Valoro Arad
angajează
ASISTENT MANAGER

Responsabilităţi
- dezvoltare şi implementarea promoţiilor.
- punerea în aplicare a campaniilor de promovare în baza unui plan anual de Marketing
- crearea bazelor de date clientela
- coordonarea aspecte print, distribuire materiale publicitare, monitorizare feedback.
- bună cunoaştere a pachetului Microsoft Office, Internet

OPERATORI JOCURI ELECTRONICE
CRUPIERI CU EXPERIENŢA
BARMAN
OSPĂTAR

Asigurăm condiţii deosebite de muncă şi salariu motivant.
Vă rugăm să însoţiţi CV-ul de o poză.
Persoană contact Dl. Flaviu Lazar, tel: 0749/552.218
e-mail: flaviu0104@yahoo.com

(H-123223)

Publicitate eficientă în
ADEVĂRUL
cel mai citit ziar judeţean!

ARAD ONLINE
www.aradon.ro

SUNTEM EXPERTI IN PIATA AUTO!
bestauto.ro

Probleme de erecţie?

(H-122933)

INFORMAŢII ŞI COMANDĂ DISCRETĂ
0742 141 071 0724 01 0724
www.potemix.ro

POTE-MIX - puterea bărbăţiei

Spre deosebire de alte produse similare, Pote-Mix întăreşte potenţa la bărbaţi pe termen lung, nu este un medicament "de eveniment".

Este capabil să înlăture tulburările de erecţie mai mari sau mai mici, să elimine problemele de circulaţie cauzate de modul de viaţă stresant, să uşureze păstrarea rezistenţei fizice, poate reînnoi sau întări performanţa sexuală şi poate produce din nou potenţă. Deoarece este un produs natural nu are efecte secundare.

Produsul Pote-Mix poate fi administrat şi fumătorilor sau bolnavilor cu tulburări cardio-vasculare. Nu are efecte nocive, sau efecte secundare, poate fi administrat şi de către persoane care suferă de diabet, hipertensiune, sau se află în stare de postinfarct. Pe toată perioada administrării produsului se poate consuma alcool.

Modul de administrare: zilnic 3x2 tablete. Efectul dorit se va manifesta în termen de două luni. Tabletele se vor administra dimineaţa, la prânz şi seara, pe nemâncate. O cutie conţine 150 de tablete, suficientă pentru 25 de zile. Are efect crescut în cazul utilizării sistematice şi regulate. Pentru menţinerea efectului pe termen lung (aproximativ 6 luni), recomandăm folosirea produsului pe o perioadă de cel puţin 2-3 luni continuu.

Preţ: 161 lei (1.610.000 lei vechi)

DISTRIBUITORI
ARAD: magazinul Apimedica, str. Mihai Eminescu nr. 51
magazinul Naturmed din incinta complexului KIK Center, str. Fulgerului nr. 3

Acest produs este un supliment alimentar şi se eliberează fără prescripţie medicală. Citiţi cu atenţie prospectul!

COMUNICAT

MPC MANAGEMENTUL PARCULUI DE CONTOARE

Comunicat privind citirea contoarelor de apă caldă de consum şi energie termică pentru încălzire

27.11.2007: PT. 2/I Vlaicu; PT. 23; PT. 4ZII; MAIAKOVSCHI; 1V DÂMBOVIŢEI, 2 PRIM; 21 E. NECUNOSCUT; 14 SP. DERMATO; 2 MICĂLACA; 3 MICĂLACA; 2Z5, 1Z5 MICĂLACA; 3V POLICLIN. STOM.; SIMION BALINT; 8V OBEDENARUL; 19 LIC. A. VLAICU; 9 MATERN; 10 ASTORIA; UTA; AG. ECONOMICI.

28.11.2007: PT. 2/II VLAICU; TEATRU; 4ZII; MAIAKOVSHI; 2 M. COSTIN; 1 V DÂMBOVIŢEI; 2 PRIM; PĂDURICE; 21 E. NECUNOSCUT; 14 SP. DERMATO; 2 MICĂLACA; 3 MICĂLACA; 2Z5 MICĂLACA; 1Z5 MICĂLACA; 3V POLI. STOM.; SIMION BALINT; 18 FALEZA S.; PASAJ; 19 LIC. A. VLAICU; 9 MATERN; 3 UDREA; 10 ASTORIA; PT. 15; PT. UTA; PT. 1 GARĂ; PT. 6 VLAICU; AG. ECONOMICI.

29.11.2007: PT. LIC. IND.; TEATRU; 2 MIRON COSTIN; 5 GRĂDIŞTE; 5ZIII MIC.; 1 MIC.; 7 METALUL; 2V FORTUNA; PT. 32; 2 MICĂLACA; 3 MICĂLACA; 2Z5 MICĂLACA; 1Z5 MICĂLACA; 6 DISPECERAT; PAROŞENI; 18 FALEZA; PT. 15; PASAJ; 6 VÂNĂTORI; 21. E. NECUNOSCUT; O. TEREZIA; PT. UTA; AG. ECONOMICI.

30.11.2007: LIC. IND.; 23 TEBA; 5 GRĂDIŞTE; 5ZIII MICĂLACA; 1 MICĂLACA; 7 METALUL; 2V FORTUNA; PT. 32; 8 POLICLINICĂ; 6 VÂNĂTORI; 2Z5 MICĂLACA; 1Z5 MICĂLACA; 4 MACUL ROŞU; PAROŞENI; 18 FALEZA; 15; ARADUL NOU; 1A MICĂLACA; 4C; O. TEREZIA; AG. ECONOMICI.

Citirile se vor efectua între orele 8.00-19.00 în fiecare zi programată.

(H-123081)

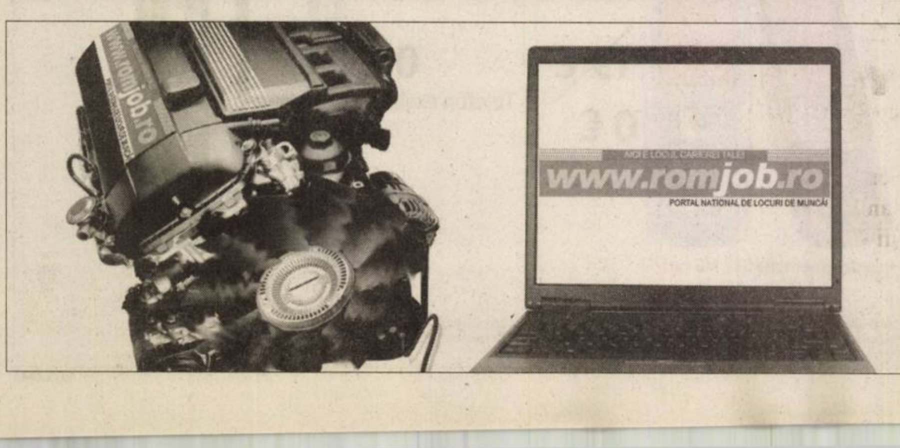

Mare publicitate 280.943; 280.904

CU ADEVĂRAT MOBILIER DIN LEMN MASIV. CEEA CE VISEZI E ADEVĂRAT.

ACCADEMIA® DEL MOBILE
FALEGNAMI DAL 1793

www.accademiadelmobile.it

Telefon: 0257260053 0749270053 0744290824

Orar:
Luni - Vineri: 10.00-18.00
Sambata: 10.00-14.00
Duminica: Inchis
Arad – Calea Radnei
Statia tramvai Miorita

Va invitam sa vizitati un nou magazin cu Calitate italiana la pret romanesc

Mobila de Lux - Italia

(H-123139)

RESIDENCE
Bermo Group

66 de apartamente
premium
cartierul Funcţionarilor

www.bermo.ro

0257 228 565
0728 458 458

Bermo Group

(H-122593)

ARDEX
CREAZĂ LEGĂTURI DURABILE

Concernul internaţional ARDEX Baustoff GmbH prin reprezentanţa sa din România, nume de referinţă în domeniul materialelor profesionale pentru finisaje angajează:

CONSULTANT TEHNIC

PENTRU ZONA TIMIŞOARA ŞI ARAD

Profilul candidatului:
- obligatoriu cu domiciliul în Timişoara sau Arad
- studii superioare de specialitate (profil tehnic)
- experienţă în domeniu minim 3 ani
- abilităţi practice
- comunicativ, cu putere de convingere
- disponibilitate la deplasări în ţară şi străinătate
- permis de conducere categoria B
- cunoştinţe de limba germană şi/sau engleză
- cunoştinţe operare PC
- experienţă în domeniul materialelor de construcţii reprezintă un avantaj

Responsabilităţi:
- promovarea avantajelor şi calităţilor tehnice ale produselor
- prezentarea practică a produselor
- acordarea de consultanţă tehnică de specialitate
- implementarea politicilor de vânzări şi marketing

Se oferă:
- posibilitatea afirmării pe plan profesional într-o firmă afată în plină ascensiune pe piaţa materialelor de construcţii
- training internaţional de specialitate
- pachet salarial motivant

Vă rugăm să trimiteţi C.V.-ul, scrisoarea de intenţie şi o fotografie recentă:
E-mail: rosca_ro@ardex.at
Fax: 021-222.03.35
până la data de **05.12.2007**.

(H-123149)

(H-115361)

Micălaca, zona 300, bd. N. Titulescu
2 blocuri noi, 76 de apartamente
suprafeţe de până la 232 m²

0748 123 454
0748 123 455
0257 338 366

birou vânzări: calea Iuliu Maniu 12–18

www.urbanna.ro

PENNY MARKET

REWE ROMANIA SRL

REWE GROUP

- companie multinaţională -
specializată în comerţul en detail angajează:
Pentru magazinele PENNY MARKET din ARAD:

1. ŞEF MAGAZIN / ŞEF ADJUNCT MAGAZIN / ŞEF DEPOZIT- Cod SVM/ ARAD:
- Experienţă în domeniul comercializării cu amănuntul a produselor alimentare;
- Rezistenţă la stres;
- Cunoştinţe de limba engleză, limba germană constituie un avantaj ;

În funcţie de performanţe se oferă posibilitatea promovării în scurt timp pe postul de Şef Magazin.

2. ŞEF CASIERIE / ADJUNCT CASIERIE – Cod CKAS/ARAD:
- Experienţă în domeniul casieriei;
- Rezistenţă la stres;
- Recomandările scrise care atestă etica profesională constituie un avantaj.

3. LUCRATOR COMERCIAL COD LC/AR
- Se cere rezistenta la stres

4. CASIERE COD KAS/AR
- Se cere rezistenta la stres

Oferim conditii salariale avantajoase si posibilitati de promovare!

OFERIM ŞANSE EGALE TUTUROR CANDIDAŢILOR!

Persoanele interesate să se alăture echipei noastre şi care îndeplinesc condiţiile specificate mai sus sunt rugate să trimită un CV (+ foto) şi o scrisoare de intenţie prin poştă la REWE ROMÂNIA SRL – Tarla 41, Parcela A 329, Ştefăneştii de Jos, jueţul Ilfov, cod poştal 077175, la adresa de email: job@ro.rewe-xxl.at, sau prin fax la nr. 0725 128 894, cu menţionarea codului aferent poziţiei solicitate. Numai candidatii considerati potriviti, vor fi contactati.

www.pennymarkt.ro

(H-122749)

VERBITA

S.C. Verbiţă S.R.L
Arad, Calea Aurel Vlaicu nr. 282
Tel.: 0257 275690
Fax: 0257 227055
Email: vanzari@verbita.ro
www.verbita.eu

Primeşti mai mult de la
LOGAN

- Avans **0%**
- Rata de credit de doar **9,65** lei*/zi

Mai multe informaţii la showroom Dacia.

*Rata credit în lei prin BRD Groupe Societe Generale calculată pentru Dacia Logan Ambiance 1.4 , curs valutar 3,34 lei/euro, DAE 12,23%

(H-80289)

Orar
Luni-Vineri 8-20
Sâmbătă 8-14

AICI E LOCUL CARIEREI TALE!
www.romjob.ro
PORTAL NAŢIONAL DE LOCURI DE MUNCĂ

Cele mai proaspete oferte de muncă
www.romjob.ro
GĂSEŞTE-ŢI JOB! CONSTRUIEŞTE-ŢI CARIERA!

GRUP FIRME Angajează:

DIRECTOR ECONOMIC

Cerinţe:
- contabil autorizat/expert contabil
- studii superioare - finanţe-contabilitate
- experienţă minim 5 ani - avantaj
- limba engleză - avantaj

CV-urile se trimit la fax 0257/257.555 sau e-mail: office@friglogistic.ro până la data de 30.11.2007.

(H-122818)

Mica publicitate 210.775

Vând ap. 1 cameră (01)

• **Apartament 1** cameră + dependințe, 60 mp, total renovat, B-dul Decebal, nr. 3 (în spate la Astoria) în curte. Telefon 0741.565.909, 0257/210408.

• **Apartament 1** cameră, 50 mp, bloc apartamente, amenajat, etaj I, Micălaca - 33.600 Eu. Telefon 0744.542.931, 279718.

Cumpar ap. 1 cameră (02)

• **Apartament, garsonieră**, indiferent etajul, zona, probleme financiare. Telefon 0744.542.931.

Vând ap. 2 camere (03)

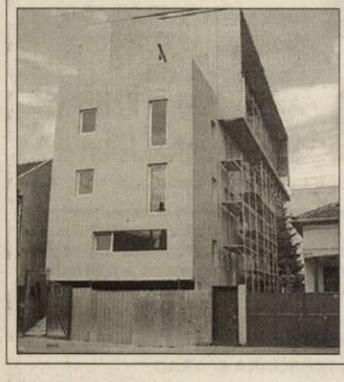

Bloc nou, zona Intim, apartamente la cheie 1-2 camere, parcare subterană. Prețuri începând cu 32.500 euro. Telefon 0747.490.874, 0357/414442.

• **2 camere**, Central, aranjat - Legea 112, parter. Telefon 0722.294.842.

• **Apartament 2** camere (Vlaicu, Z-uri), 74 mp, renovat, utilat. Telefon 0749.082.137.

• **Apartament 2** camere, amenajat 96 mp, zona Banc Post, 68.500 euro. 0740.137.002.

• **Apartament 2** camere, decomandat, X 4, parter înalt, recent renovat. Telefon 0723.500.888.

• **Apartament 2** camere, Intim, parter, semidecomandat, 38.500 Eu. Telefon 0748.924.105.

• **Apartament 2** camere, renovat, mobilat, etaj I, Vlaicu, Tic-Tac, preț 50.000 Euro negociabil. Telefon 0741.600.286.

• **Apartament 2** camere, str. Haiducilor. Telefon 0744.784.066.

• **Apartament 2** camere, Ultracentral, parter, termotecă, 78 mp, decomandat, 50.000 Eu. Telefon 0744.849.390.

• **Apartament 2** camere, UTA, etaj 1, bloc nou, amenajat, mobilat, 41.000 Eu. Telefon 0723.199.579.

• **Apartament 2** camere, Vlaicu - Lebăda, etaj 1, 39.500 Eu. Telefon 0722.786.750.

• **Apartament 77** mp, 2 camere, bucătărie, baie, 21.500 Eu, 0743.663.000.

Cumpăr ap.2 camere (04)

• **Apartamente 1**-2-3 camere. Plata pe loc!!! Telefon 228411, 0744.849.390.

Vând ap. 3 camere (05)

• **Apartament 3** camere, Alfa, parter, balcon, decomandat, 102 mp, 49.500 Eu. Telefon 0752.514.255.

• **Apartament ultracentral**, etaj 1, Revoluției, 100 mp, util birouri, firmă, cabinete. Telefon 0721.939.337.

Vând case, vile (13)

• **Casă, central**, str. I.L. Caragiale 110.000 euro. Telefon 0744.592.275.

• **Casă în** Bujac, 5 camere, 2 bucătării, 2 băi, garaj, grădină, termotecă, aer condoționat. Telefon 0723.765.726.

• **Casă locuibilă** cu grădină, str. Clopotului nr. 105. 0257/278174, 0741.540.286.

• **Casă mare** 4 camere, bucătărie și dependințe str. Liviu Rebreanu nr. 47, 120.000 Eu, negociabil. Telefon 0745.681.191.

• **Casă mare** Arad - zona UTA. Telefon 0724.120.779, 229930.

• **Casă mare** aranjată în Micălaca. 0722.380.551.

• **Casă nouă**, din cărămidă porotherm, 150 mp, 100 mp curte, utilități, izolație termică, acoperiș țiglă. Preț 65.000 Euro. Telefon 0722.624.706.

• **Casă nouă**, urgent, în Bujac, str. Libertății nr. 28. Telefon 241541, mobil 0741.692.440.

• **Casă renovată**, ST 1080 mp, construit 200 mp, toate utilitățile, FS 29 ml, Grădiște, Z. Moricz 36, preț 180.000 Euro. Telefon 0745.531.965.

• **Casă urgent**, Bujac, zona Dinamo, str. Ghioceilor nr. 70. Telefon 241541, mobil 0741.692.440.

• **Case, Romanilor**, Paris 5, 9 Mai 1, Zrenjanin, Oituz 156. 280692.

• **Vilă 5** camere, 3 băi, garaj, SC 190 mp, ST 400 mp, toate utilitățile. Telefon 0727.982.469.

• **Vilă în** roșu, Grădiște, toate utilitățile, teren aferent, zonă liniștită. Preț 105.000 Euro, 0743.897.696.

• **Vilă nouă**, str. Munteniei, cartier Poltura. Telefon 0744.929.305, 0741.018.181.

• **Vilă P+E+M**, în Sânicolaul Mic, finisată interior, exterior. Telefon 0720.226.720.

Vând case la țară (17)

• **Casă în** alb P+M+anexe 800 mp + grădină 1.600 mp, Chișineu-Criș. Telefon 0743.517.153.

• **Casă în** Peregu Mic, la șosea preț negociabil. Informații telefon 0745.500.840.

• **Casă la** Adea, 5 km Chișineu-Criș. 0745.974.892, 0748.054.881, 0742.598.532.

• **Casă la** Felnac, la 15 km de Arad, suprafața terenului este de 1.500 mp, front stradal de 20 ml. Telefon 0744.708.333.

• **Casă mare** în Barațca, cu teren de 5000 mp, ideal și pentru privatizare, casă mare pe colț, la șoseaua principală între Păuliș și Lipova, 4 camere mobilate, baie, apă de la oraș și fântână în curte, grădină cu pomi fructiferi, multe [illegible] gospodărești. Preț informativ 120.000 Euro. Informații la telefon 0257/274072.

• **Casă nouă** din lemn, cu fundație din piatră de codru, tip bungalov, în satul Miniș 205 A, comuna Ghioroc, compusă: 3 dormitoare, sufragerie mare, bucătărie, cămară alimente, baie, coridor, toaletă de serviciu, terasă, pivniță, încălzire cu lemne prin centrală termică, suprafața 180 mp, suprafață teren 908 mp. Preț negociabil. Informații 0727.967.922.

• **Casă nouă** ieftin în Chișineu-Criș. Telefon 0745.144.123.

• **Casă și** loc de casă. Preț 40.000 Euro, în Zădăreni. Telefon 0730.169.338.

CASĂ ZERIND
nr. 139, ideal privatizare, central, la șoseaua Arad-Oradea, 1.000 mp. Telefon 0729.456.699.

• **Două case** la Adea cu 2.800 mp fiecare. 0745.974.892, 0742.598.532.

OFERTĂ: CASE
+ teren în Mândruloc. Prețuri între 48.000 - 78.000 euro. Telefon 0723.403.222.

Vând terenuri (21)

• **0,5** locuri, 413 mp, 18,3/22,5, cu utilități, acceptăm variante, 0765.257.753.

• **31.000** mp, FS 120 ml, în Sânleani, 14 Euro/mp, 10.000 mp, FS 75 ml, intrare în Vladimirescu, 55 Euro/mp. Telefon 0722.294.842.

• **42.000** mp DN Arad - Oradea intersecția Sântana - Curtici, 0726.383.042.

• **4,5** Ha pădure, zona Nadăș, lângă apă și curent electric. Telefon 0257/372451, 0740.504.404.

• **Arieșeni, teren** construcție, cabană, zonă deosebită, utilități, certificat urbanism, eventual schimb, 0722.257.409.

• **Loc de** casă la Zimandul Nou, suprafață 1000 mp, FS 24 ml și ovăz balotat. Telefon 0744.256.274.

• **Ocazie!**! 4-10 ha la șosea, aproape de Nădlac, PF, 0722.257.409.

• **Teren 4**,39 ha la Zimandul Nou, lângă balastiere cu deschidere la drum, 1,20 Euro/mp. Telefon 0747.534.395.

• **Teren Calea** Radnei, suprafață 321 mp. Telefon 0740.666.668.

• **Teren între** Arad și Șofronea pentru parcare lângă parcarea Filip. Telefon 0742.470.984.

• **Urgent loc** de casă, Macea, 19 km de Arad, 1.310 mp, FS 25 m, 11.500 Eu negociabil. Telefon 0747.142.419.

• **Teren, Șagu**, Cruceni, Hunedoara Timișană, Vinga, Secianii, Orțișoara, Sânicolaul Mic. Telefon 0743.356.356.

Cumpăr terenuri (22)

• **Teren 500** - 700 mp Aradul Nou (lângă Liceul German), 0722.606.448.

TEREN AGRICOL.
Telefon 0744.359.024 sau 0257/280234.

Vând spații comerciale (25)

SOCIETATE COMERCIALĂ
în Ungaria (BT). Telefon 0740.451.907.

Imobile chirii (29)

• **Caut să** închiriez apartament 2-3 camere sau garsonieră, 0726.289.694.

• **Dau în** chirie apartament 2 camere mobilate Grădiște - 150 Eu, Centru 200 Eu, 0726.289.694.

• **Dau în** chirie apartament 3 camere mobilate și utilate, Alfa, 250 Eu, 0726.289.694.

• **Dau în** chirie cameră, bucătărie, baie, ultracentral, 165 Euro + cheltuieli. Telefon 0744.201.551.

• **Închiriez (ofer)** garsonieră, central, Lacului, 130 Euro lunar, anticipat 3 luni, 0722.837.714, 0722.709.493.

• **Închiriez 2** camere, amenajat, utilat, mobilat, 200 Euro/lună. Telefon 0727.982.469.

• **Închiriez 3** camere, mobilat, utilat lux, 400 Euro/lună. Telefon 0727.982.469.

• **Închiriez apartament** 2 camere, central, mobilat, utilat. Telefon 212099, 0744.828.934.

• **Închiriez apartament** 50 mp, FS 8 mp și apartament (etaj 50 mp + mansardă 30 mp) în Vlaicu, vad comercial. Telefon 0723.681.368.

• **Închiriez garsonieră**, confort I, mobilată, utilată, 150 Euro/lună. Telefon 0727.982.469.

• **Închiriez sau** vând grajd cu depozit de furaje în suprafață de 5000 mp + 2 hectare teren arabil, situat în comuna Iratoșu, județul Arad, închiriem și pentru depozit sau orice altă activitate. Telefon 0745.903.259.

• **Ofer spre** închiriere apartament 3 camere, mobilat și utilat, Pizza 5 Colțuri, Vlaicu, amenajat modern. Preț 250 Euro pe lună + garanție. Informații telefon 0747.051.843.

Auto românești (36)

• **Vând Dacia** 1310, tip CN, an fabricație 1988, recarosată în 2000. Telefon 0728.046.133 sau 0357/417066, după ora 16.

• **Vând Logan** Diesel, 2006, 23.000 km, în garanție. Telefon 0752.709.871.

Auto străine (37)

• **Vând (dau** leasing) Opel Astra Caravan, 2003, diesel, 8 airbag, ABS, player, aer condiționat, geamuri electrice, scaun reglabil, consum 4,6%, stare excepțională, 0722.327.269.

• **Vând BMW** 320 Touring, 2004, Euro 4, 150 CP, 6 viteze, piele, navigație etc., full option, se oferă factură, se poate deduce TVA. Informații telefon 0723.513.102.

• **Vând Daewoo**, Matiz model SE, an 2003, condiționat, albastru metalizat, întreținut, preț negociabil. Telefon 0722.397.193.

• **Vând Fiat** Punto, an fabricație 1999, 4.000 Euro, negociabil. Telefon 0743.356.356.

• **Vând Golf** IV 1,9 TDI, an 2003 (5 uși) full (fără piele), stare impecabilă. Preț 9.700 Euro negociabil. Telefon 0747.433.237, 0727/953626.

VÂND NISSAN
Primera, an 2004, benzină, 1600 cmc, 116 CP, consum mediu 6 l, excepțional, preț 10.900 Euro, negociabil, 0744.796.521, 0722.213.067.

• **Vând Renault** Kangoo, 1,5 Diesel, an 2003, 5.900 euro. Telefon 0744.592.275.

• **Vând urgent** Ford Scorpio, motor 2.000 cmc, închidere centralizată, geamuri electrice, culoare albastru metalizat, spoiler, preț 2.500 euro. Telefon 0729.074.394.

• **Vând Volkswagen** Tuăreg, stare perfectă. 0722.380.551.

• **Vând VW** Pasat Combi, 131 CP, an 2003, preț, 10.700 euro, negociabil 120.000 km reali. Vând Suzuki Ignis 1.300 benzină, an 2005, 12.000 km reali, preț 6.650 euro. 0740.252.877.

Camioane, remorci (39)

• **Vând autospecială** Roman (micuța americană), 1992, înmatriculată. Telefon 0740.460.373.

Utilaje, unelte, industriale și agricole (40)

• **Circular tăiat** pal, marca Kity. Telefon 0722.226.403.

• **Vând tractor** forestier. Telefon 0743.124.707.

• **Vând tractor** românesc, 550 CP, 445, stare foarte bună, adus import. Telefon 0744.552.140.

• **Vând tractor** U 445 cu cozoroc cu plug și freză, an fabricație 2005 în stare pefectă + remorcă de 5 tone preț negociabil + Dacia 1304 papuc, an fabricație 1998 stare perfectă, preț negociabil, 0740.161.249.

• **Vând tractor** U650, înmatriculat, instalație de ierbicidat, semănătoare păioase, combinator. Telefon 0745.638.004.

• **Vând utilaje** agricole, preț negociabil. Informații telefon 0257/278005 sau str. Flacăra, nr. 16, Sânicolaul Mic.

Garaje (43)

• **Vând garaj**, zona UTA, autorizat, bl.4. Telefon 0723.411.021.

Chirii (45)

SC DIN
Oradea închiriază AUTOMACARALE de la 12,5 t la 35 t, TRANSPORT CU TRAILER UTILAJE 28 T, TRANSPORT cu platforma 13,64 m lung 35 t, autorizații și reparații macarale prețuri negociabile. Telefon 0744.771.300, 0730.708.200.

Mobilier și interioare (47)

• **Vând birou**, masă calculator, scaun, corpuri bucătărie, mobilă bucătărie, mască chiuvetă, masă bucătărie, bibliotecă, dulap haine, dormitor, comodă TV, colțar bucătărie și un colțar din piele. Telefon 0744.552.140.

VÂND COLȚARE,
CANAPELE, FOTOLII noi, diverse culori și dimensiuni, 286069.

Televizoare (48)

• **Vând TV** color Philips diagonala 55 cm, telecomandă. Telefon 0357/412794.

Îmbrăcăminte,încălțăminte articole sport (52)

VÂND HAINE
lungi, damă, din Astrahan și vulpe polară. Telefon 0357/428480.

Materiale de construcții (53)

ABC-UL
vinde BALAST, NISIP, LEMNE FOC, duc MOLOZUL. 0744.987.273, 255672.

ABC VINDE
BALAST, NISIP, LEMNE FOC, duc MOLOZUL. 0742.655.913, 255672.

ABIA ACUM
aduc avantajos BALAST, NISIP, preferabil 3 mc, 0740.120.697.

VÂND BOLȚARI,
PAVELE, BORDURI STÂLPI, executăm MONTAJ, 0722.621.600, 0722.870.752, 283683.

VÂND CONVENABIL
LEMNE FOC TĂIATE, esență tare. Telefon 278338, 0721.592.572.

VÂND EN-
gros FIER BETON FASONAT și NEFASONAT. Micalaca, 0257/219400, 0788.909.642.

VÂND LEMNE
FOC esență tare la domiciliu. Telefon 214415, 0745.003.019.

VINDEM PLASĂ
DE GARD 4.50 RON/mp - toate înălțimile, CUIE, BURLANE, COTURI DIN TABLĂ, SÂRMĂ DE BALOTAT, RABITZ 1.80 RON/mp , ETC. Str. Vrabiei 4. Telefon 289997, 0357/404000, 0744.289.997. www.garduri.ro

Electrocasnice (56)

FRIGORIFICE COMERCIALE:
VITRINE, LĂZI, DULAPURI, MESE INOX FRIGO. ELECTROCASNICE: TV, MAȘINI SPĂLAT, FRIGORIFICE, MOBILIER RATE
MADONA LIPOVA,
0744.796.542.

• **Vând ladă** frigorifică, congelator, frigider, combină frigorifică. Calea Radnei 151. Telefon 0743.662.845.

• **Vând mașină** de spălat automată de la 299 RON. Calea Radnei 151. Telefon 0743.662.845.

Plante si animale, agroalimentare (57)

• **Cumpăr grâu** și porumb. Telefon 0745.395.299.

• **Cumpăr porumb** boabe. Telefon 0728.055.639.

PEPINIERĂ, VINDEM
POMI FRUCTIFERI, ARBUȘTI FRUCTIFERI, ARBORI ORNAMENTALI și TRANDAFIRI, diferite specii, SARUȘI IOSIF. Telefon 0744.635.011, 0744.301.119, 0257/535058.

VÂND GRÂU
în Arad (500 kg). Telefon 0729.456.699.

VÂND POMI
FRUCTIFERI, ARBUȘTI ORNAMENTALI, CONIFERE. Ing. Cazan Gligor, 0744.519.481.

• **Vând porci** grași 90-180 kg, preț negociabil. Informații telefon 209641, 0730.591.891.

• **Vând porci** grași de aproximativ 100-110 kg. Telefon 455044.

• **Vând trei** porci între 120-160 kg 4,5 lei/kg, în localitatea Zădăreni nr. 217. Telefon 413289, 0742.761.355.

Citatii (63)

JUDECĂTORIA GURAHONȚ.
Se citează în data de 29 noiembrie 2207 pârâții Lazăr Matei, Lazăr Cziezka și Onaca Pavel privind soluționarea dosarului nr. 619/238/2007 în vederea prestației tabulare cu Laslău Gheorghe.

SE CITEAZĂ
numiții SIEBIG MARGARETA (născută SZAKACS) și SIEBIG LADISLAU cu ultimul domiciliu cunoscut la adresa din localitatea Arad, str. Lermontov, nr. 8, pentru data de 11.12.2007, la Judecătoria Arad, sala 145, ora 9, în calitate de pârâți, în dosar civil nr. 11029/55/2007.

SE CITEAZĂ
TĂUTU GEORGETA pentru data de 13.12.2007, în dosar nr. 6676/55/2007 al Judecătoriei Arad, la sala 215, având ca obiect divorț.

Solicitări servicii (71)

PEPINIERĂ CAUTĂ
firme pentru întocmirea documentației în vederea obținerii de fonduri SAPARD. Informații la sediul firmei: E 671 Arad-Oradea km 19 sau info@gardendo.ro. Telefon 0753.012.929.

Prestări servicii (72)

AUTOMATIC ACORDĂ
garanție REPARAȚII MAȘINI SPĂLAT RUFE, 259146, 0744.241.398, 0357/401569.

EXECUTĂM GĂURI
BETON, DEMOLĂRI, LUCRĂRI CASNICE, AMENAJĂRI SPAȚII VERZI,TRANSPORTURI UȘOARE, 0765.257.753.

EXECUTĂM TOATĂ
GAMA DE CONSTRUCȚII, CASE LA CHEIE, LUCRĂRI INDUSTRIALE. Telefon 0752.268.773.

INSTALĂM APARATE
AER CONDIȚIONAT cu sau fără aparatul clientului. Telefon 0728.856.983, 0728.856.959, 0728.856.992.

PARCHETĂRI, RAȘCHETĂRI
materiale client (firmă). Telefon 0744.555.338, 0745.648.047.

REPAR TERMOTECI,
EXECUT INSTALAȚII ÎNCĂLZIRE LEMNE, GAZ, ELECTRICE. Telefon 0740.323.470.

SC EXECUTĂM
ACOPERIȘE toate tipurile lindab, țiglă și tip Gerard vechi și noi, facem IZOLAȚII, JGHEABURI și BURLANE. Executăm AMPORĂ FINISAJE. 0751.831.523.

SC EXECUTĂM
LUCRĂRI DE CONSTRUCȚII și FINISĂRI INTERIOARE. Telefon 0745.638.004.

VÂNZĂRI -
reparații ELECTROCASNICE: MAȘINI SPĂLAT, FRIGORIFICE, TELEVIZOARE, MADONA LIPOVA, 0744.796.542.

Solicitări locuri de muncă (73)

BUCĂTĂREASĂ CAUT
de lucru. Telefon 0731.519.027.

Oferte locuri de muncă (74)

SC ARCHIMINA SRL
angajăm
VÂNZĂTOR GESTIONAR. CV-urile se depun la sediu: Episcopiei, nr. 58, fax 0257/210022 sau e-mail: archimina@topmail.ro. Informații telefon 0257/285200.

L'INTIMO DI CAMILLA,
str. Poetului 93,
angajează
PERSONAL CALIFICAT CONTROL CALITATE producție LENJERIE INTIMĂ. Cerințe: cunoștințe mașină cusut, avantaj cunoaștere a limbii italiene. Se oferă: salar motivant, bonuri masă, decontarea transportului. 289244, 289727.

S.C. M.G.A. SRL
angajează
MONTATORI SCHELETE TAPIȚERIE. Condiții deosebite. Telefon 288177, 0722.500.354.

AGENȚIE IMOBILIARĂ
angajează PERSONAL (bărbați) cu dorință de afirmare. Telefon 0722.777.407, luni-miercuri, orele 10.00-15.00.

ANGAJĂM ADMINISTRATOR
CANTINĂ. Telefon 0257/280347, între orele 8.00-16.00.

ANGAJĂM AGENȚI
PAZĂ. Salar convenabil, condiții optime. Telefon 0788.715.430.

ANGAJĂM BRUTAR
- PATISER cu sau fără experiență. Telefon 0724.249.986.

ANGAJĂM BRUTARI,
salar atractiv. Telefon 0743.907.513.

ANGAJĂM CONFECȚIONERE,
PERSONAL SALA CROI și CĂLCAT, str. Vasile Goldiș, nr. 4.

ANGAJĂM VÂNZĂTOARE
cu experiență la Alimentară cartierul Grădiște. Telefon 0722.226.374.

ANGAJĂM VÂNZĂTOARE
pentru Alimentara non-stop, nu contează vârsta sau pregătirea. Telefon 280809.

ANGAJEZ BARMANĂ-
OSPĂTARĂ, program 24-48. Salar 500 RON. Informații 0742.071.515.

ANGAJEZ KINETOTERAPEUT.
Telefon 213034.

ANGAJEZ MECANIC,
TINICHIGIU și ELECTRICIAN AUTO. Telefon 217174, 0744.556.736.

ANGAJEZ ȘOFER
cu experiență pe buldoexcavator, 0722.487.938.

ANGAJEZ ȘOFER
TAXI, condiții avantajoase. Telefon 0751.222.121.

ANGAJEZ ȘOFERI
pentru transport internațional de marfă. Telefon 0724.567.426, 0740.536.134.

ANGAJEZ ȘOFERI
PROFESIONIȘTI. 0722.249.506.

ANGAJEZ SPĂLĂTORI
AUTO, cu experiență, salarizare începând de la 1.000 RON. Informații telefon 0744.392.556, 0788.988.809.

ANGAJEZ SPĂLĂTORI
AUTO, orar avantajos, salar 200 Eu, 0722.279.044, 0723.389.792.

BAR DE
LUX angajează BARMAN-OSPĂTARĂ. Informații telefon 0744.970.470, salar 2.000 lei.

Decese (75)

Cu adâncă durere în suflet, anunţăm trecerea în veşnicie după o scurtă suferinţă a celei care a fost: mamă, soră, bunică şi străbunică,

BĂTRÂN LIVIA,

în vârstă de 82 ani. Înmormântarea va avea loc astăzi, 26 noiembrie, ora 13, de la domiciliu din str. Liliac nr. 18 Arad.

Familia îndoliată

Cu adâncă durere anunţăm decesul tatălui nostru,

PUF PAVEL,

din Sintea Mare. Înmormântarea va avea loc marţi, 27 noiembrie, ora 13, de la domiciliul din Sintea Mare.

Fiul îndoliat, preot Puf Florin

Ne despărţim cu profund regret de fiinţa deosebită care a fost

PILAN MARIA,

în vârstă de 80 de ani. Înmormântarea va avea loc astăzi, ora 13, în localitatea Şeitin. Dumnezeu s-o odihnească în pace!

Un gând drag din partea lui Ştefan, Carmen şi Cristian Băbuţău

Condoleanţe (110)

Cu sufletele zdrobite de durere, anunţăm încetarea fulgerătoare din viaţă a iubitei noastre mamă şi bunică

LILEA FLOARE,

din Pilu. În rugăciunile noastre îl vom ruga pe Bunul Dumnezeu să-ţi dea sufletului odihna binemeritată.

Te vom iubi şi nu te vom uita niciodată, fiica Maricica, ginerele Petru, nepoţii Adela, Marius şi Laura

---

Încă îţi mai simt calde îmbrăţişările şi dorinţa de a rămâne cu noi cât mai mult timp posibil. Cu speranţa însănătoşirii, dar nu a fost aşa, soarta crudă te-a smuls dintre noi atât de fulgerător, draga mea mamă

LILEA FLOARE,

din Pilu.

Cât ai trăit te-am iubit, cât vom trăi te vom plânge, ai tăi, fiica Flori, ginerele Ghiţă şi nepoata Simona

Anunţurile de deces se publică GRATUIT!

Neputincioşi în faţa destinului nemilos, ne despărţim cu durere de draga noastră mamă

LILEA FLOARE,

din Pilu. Bunul Dumnezeu să-i aşeze sufletul ei bun în Împărăţia Sa, acolo unde nu există suferinţă şi nici durere.

Fiul Liuţ cu soţia Aurora şi nepotul Cătălin

Suntem alături de colega noastră Florica Moca, în aceste momente grele prin care trece la despărţirea de mult iubita ei mamă

LILEA FLOARE.

Sincere condoleanţe!

Colectivul Primăriei Sintea-Mare

Suntem alături de verişorii noştri Nelu şi Doru Bătrân în aceste momente grele legate de decesul mătuşii noastre

BĂTRÂN LIVIA.

Dumnezeu să o odihnească.

Nepoţii Viorel şi Viorica cu familiile

Un ultim omagiu celui care a fost învăţător

OCTAVIAN GLIGOR,

din Hălmagiu, om de o aleasă ţinută morală. Dumnezeu să-l odihnească.

Cornelia Indreica

Comemorări (76)

✝ Tristă şi neuitată va rămâne ziua de 26 noiembrie pentru noi cei ce te-am iubit şi cei ce te-au cunoscut

FLORINEL FIIZFA,

din Bârzava. Ziua 26 n-a fost o zi bucuroasă/ Pentru cei rămaşi acasă/ De 12 ani ceva mai bine/ Veni moartea lângă mine/ Şi mă sfătui aşa/ Ca să plec cu maşina/ Eu sfatul l-am ascultat/ Cu maşina am plecat/ Pe un drum necunoscut/ Şi într-un pom ea m-a oprit/ Moartea se uită la mine/ FLORINEL acum e bine/ Ăsta a fost drumul mai greu/ Dar e rău de copilul tău/ Moarte, moarte blestemată/ Lăsa-şi fiul făr de tată/ Şi soţie făr de soţ/ Şi mă duc între cei morţi/ Tatăl m-a chemat la El/ Ca să mă duc sus la Cer/ Astăzi la voi eu privesc/ Văd jertfa ce-mi dăruieşti/ E greu că noi nu vorbim/ Dar în visuri ne întâlnim/ Şi atunci tu te uiţi în ladă/ Şi-mi vezi hainele grămadă/ Acum eu vă mulţumesc/ De jertfa ce o primesc/ Dumnezeu fie mărit/ Şi de voi fie iubit.

Nu te vom uita niciodată, a ta soţie Stănuţa, cu fiul Andrei şi rugăm pe bunul Dumnezeu să te ierte şi să te odihnească în pace

---

Voi, cei dragi, ce m-aţi iubit/ De doi ani v-am părăsit/ Poate-aşa mi-a fost destinul/ Mie-odihnă, vouă chinul/ Mie, Raiul, Cerul sfânt/ Vouă, lacrimi pe pământ

BENEA CONSTANTIN,

din Horea.

Te plânge mereu fiica Mărioara şi nepoatele Diana, Mărioara şi Carmen

---

Dacă a plecat dintre noi, de 9 ani, uitarea nu se va aşterne niciodată, peste chipul drag al fratelui meu

MĂRINĂ IOAN, med. vet.

Dumnezeu să-l ierte.

Rodica

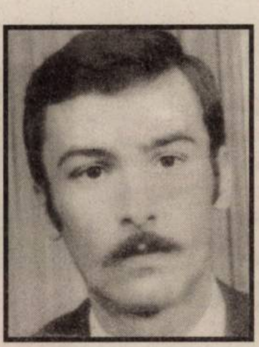

În 25 noiembrie s-au împlinit 9 ani de când ai plecat în veşnicie mult prea devreme

SUCIGAN DIMITRIE (DIMI).

Vei rămâne mereu în sufletele noastre ca o amintire blândă ce ne va încălzi sufletele. Pentru dragostea şi bunătatea cu care ne-ai înconjurat, rugăm pe bunul Dumnezeu să-ţi dăruiască odihnă şi linişte în sfânta Sa Împărăţie. Nu te vom uita niciodată!

Soţia Beji cu copiii şi familiile lor

Un gând pios, lacrimi pe obraji şi o caldă rugăciune pentru soţul, tatăl şi bunicul nostru, un om deosebit, prof.

AVRAM CONSTANTIN,

de la decesul căruia s-au scurs 10 ani. Dumnezeu să-l ierte şi să-l odihnească în pace.

Stela, Doina, Salvatore şi Andreea

---

26 noiembrie, tragica zi care în urmă cu 12 ani a răpit speranţa părinţilor şi bucuria copiilor, la doar 32 de ani, pe cel care a fost

FIIZFA FLORINEL,

din Bârzava. Ai plecat fulgerător/ Nu ai spus niciun cuvânt/ Au rămas copiii plângând/ Şi părinţii regretând/ Nu te vom uita vreodată/ Şi nici nu te-nlocuim/ Ai fost, eşti şi vei rămâne/ Tot ce-n lume noi iubim. Dumnezeu să te odihnească în pace, suflet blând.

Veşnic îndoliaţi, părinţii Ioan şi Floare, fiica Andreea cu soţul Victor, fiul Andrei

---

Cu adâncă tristeţe în suflet, anunţăm că în 26 noiembrie se împlinesc 2 ani şi respectiv 1 an şi jumătate de la trecerea în nefiinţă a bunilor şi dragilor noştri părinţi şi bunici

MICŞA MARIA

şi

MICŞA GHEORGHE,

din Secusigiu.

Fiica Lavinia, nepoata Patricia

www.Doliu.ro

Program mica publicitate

luni-vineri: 8,00-19,00

sâmbătă: închis

duminică: 9,00-12,00

Servicii funerare

IN MEMORIAM „KUKI” (11-82775)

SERVICII FUNERARE COMPLETE

Str. M. Eminescu nr. 4

ÎN CURTE

Tel.: 211.929 - 0723.343.964
0357.801.644

NON STOP!

OFERA

SICRIE
ACCESORII FUNERARE
TOALETAT-ÎMBĂLSĂMAT
CAPELA DEMIAN
CAPAC SICRIU FRIGORIFIC
INCINERĂRI

GRATUIT

TRANSPORTUL sicriului la domiciliu în Arad

REDUCERE 20 %

la sicriu clienţilor care fac toate serviciile cu firma.

TRANSPORT intern şi internaţional

ATRIUM CENTERS

Let there be style!

în asociere cu **Dawnay, Day PanTerra Limited** D

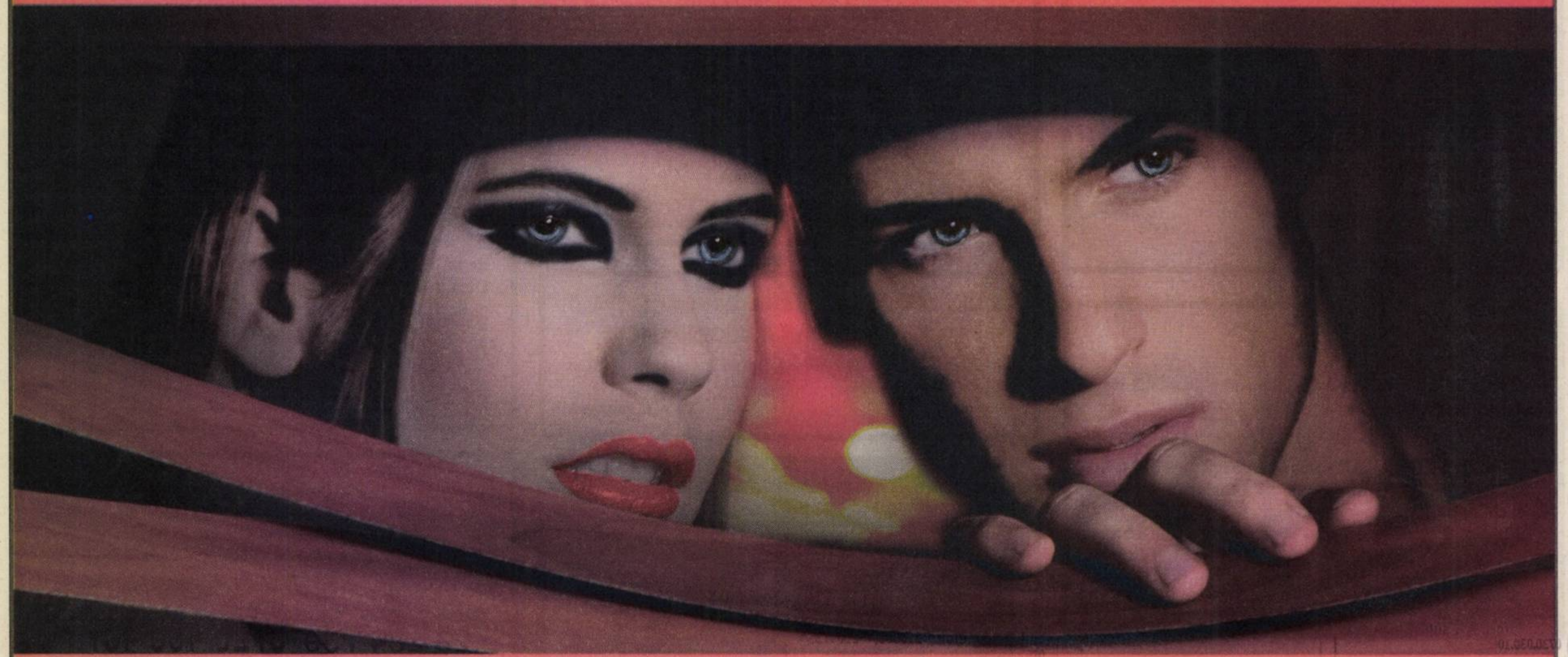

Noul city center mall din Arad

Noul centru comercial și de divertisment din Arad va fi situat pe Bulevardul Aurel Vlaicu, în apropierea stației de tramvai și a autogării. Atrium Center Arad va avea peste 150 de magazine situate pe trei nivele. Mall-ul se va deschide la sfârșitul anului 2008. În anii ce urmează mall-urile Atrium Center își vor face apariția și în alte orașe din vestul României, precum Satu Mare, Cluj și Baia Mare.

(H-118122)

Atrium Center **Arad** va cuprinde:

- 150 de magazine cu branduri internaționale și naționale
- supermarket
- magazin de electrocasnice
- centru de divertisment cu bowling, biliard și jocuri electronice
- centru fitness
- loc de joacă pentru copii
- cafenele și restaurante
- 1000 de locuri de parcare

www.atriumcenters.com

Atrium Centers. We create style.

BRUTĂRIE ANGAJEAZĂ
BRUTAR, cu carte de muncă, salarizare foarte bună. Telefon 0745.238.835

FAST FOOD,
zona Intim, angajează BUCĂTARI, PERSONAL cu sau fără experiență. Informații 0721.842.846.

FIRMĂ ANGAJĂM
ZIDARI, ZUGRAVI, FAIANȚORI, pricepuți, serioși, lucrări iarna, 0745.645.221.

FIRMĂ CONSTRUCȚII
angajăm ZIDARI, DULGHERI, FIERARI, PAVATORI, NECALIFICAȚI. Telefon 0723.965.838.

FIRMĂ CONSTRUCȚII
angajează INSTALATORI, ZUGRAVI, ZIDARI, DULGHERI și MUNCITORI NECALIFICAȚI. Telefon 0726.232.102.

FIRMĂ DE
curățenie angajez PERSONAL (FEMEI și BĂRBAȚI). Telefon 0728.386.017.

FIRMĂ DE
TÂMPLĂRIE, angajează TÂMPLARI UNIVERSALI. Salar motivant, bonuri de masă. Informații telefon 0727.885.728, 0720.541.029.

NECESITO ALBANIC
INCARCADO DE OBRA che sepa espaniol. Telefon 0034629310491.

RESTAURANTUL DIN
Gara Arad angajează BARMANE. Telefon 231942, 0740.504.073.

SALON ÎNFRUMUSEȚARE
angajează FRIZERIȚĂ-FRIZER cu experiență. Telefon 277927, 211140.

SC ANGAJEAZĂ
AGENȚI COMERCIALI, ȘOFER DISTRIBUȚIE, categoria C. Telefon 0744.784.432.

SC ANGAJEAZĂ
BRUTARI, PATISERI cu sau fără calificare. Informații suplimentare la 0730.030.106.

SC ANGAJEAZĂ
MONTATORI MOBILIER. Telefon 0728.988.388.

SC ANGAJEAZĂ
REPREZENTANT VÂNZĂRI cu experiență. CV la fax 286444.

SC ANGAJEZ
ZUGRAV, FAIANȚORI, RIGIPSARI, ZIDARI. Telefon 0721.242.476.

SC DIN
cartierul Sânicolau, angajează MUNCITORI(OARE) din zonele învecinate. Informații la telefon 206211.

SOCIETATE ANGAJĂM
ȘOFER PROFESIONIST B, C, E pentru distribuție produse alimentare. Telefon 0722.266.555.

SOCIETATE COMERCIALĂ
angajăm ELECTRICIENI în CONSTRUCȚII. Informații la număr telefon 0746.056.611 sau 0257/228022.

SOCIETATE COMERCIALĂ
angajează SUDOR. Informații telefon 0722.394.129.

SOCIETATE COMERCIALĂ
angajează TÂMPLARI PVC ALUMINIU și MUNCITORI STICLĂ TERMOPAN cu experiență. Salar 1.400 Ron. Telefon 0742.536.997.

URGENT! FIRMĂ
GERMANĂ SPECIALIZATĂ ÎN MARKETING angajează VORBITORI/VORBITOARE de LIMBA GERMANĂ, pentru activitatea de AGENȚI SERVICII CLIENȚI, locația ARAD. Nu se cere experiență sau studii superioare și nu există limită de vârstă. Se cere doar optimismul și dorința dumneavoastră de a lucra în cadrul unei companii germane, unde, cu siguranță, aveți mari șanse de promovare. Se oferă salariu cu mult peste salariul mediu actual din România, contract ferm de muncă și bonusuri super-atractive. Pentru informații și înscrieri interviu, relații zilnic, între orele 10-20, la număr telefon 0357/431984, 0731.268.731, 0753.533.605.

SOCIETATE DE
distribuție angajează ȘOFERI profesioniști și MANIPULANȚI MĂRFURI. Telefon 259497, 0729.155.530.

SOCIETATE DISTRIBUȚIE
angajează ȘOFER DISTRIBUITOR; GESTIONAR. Telefon 0257/270025, 0722.450.595.

Chirii spatii comerciale (88)

ÎNCHIRIEZ SPAȚIU,
85 mp, pe șosea principală. Telefon 0741.003.037.

- **Predau CONTRACT** DE ÎNCHIRIERE stand Jackson cu 2 camere frig. Informații telefon 0722.450.595.

SPAȚIU COMERCIAL,
71 mp, Micălaca, 500 parc. 0742.969.464.

Vanzari diverse (103)

- **Moară performantă** cu motor, 16 ciocane și cuțit. Telefon 0752.709.871.
- **Ocazie pentru** colecționari, dar nu numai. Vând mașini de cusut vechi germane Singer, Kaiser. Preț avantajos. Informații telefon 0742.627.005.
- **Pampers adulți** și aparate de măsurat glicemia aduse din Germania (noi), 0743.326.246.

CALORIFERE
DE OȚEL, calitate germană, toate dimensiunile, noi. Telefon 0257/280233, 0740.323.470.

Vanzari electro (104)

ABSOLUT: SUPER
OFERTĂ! Vindem CASE MARCAT FISCALE, CÂNTARE ELECTRONICE, str. Ineului 29. Telefon 0257/338300, 0745.669.550, 0728.146.751. Plata și în rate.

CASE MARCAT
FISCALE, CÂNTARE ELECTRONICE, strada Stânjenel 6. Telefon 279702, 0788.737.342, 0722.707.432, 0745.395.107.

Cumparari diverse (108)

- **Pene noi** și vechi, baterii vechi și cupru. Telefon 210863, 210175, 0752.406.316.
- **Achiziționez cu** plată deosebită obiecte vechi (de peste 70 ani): mobilier, tablouri, candelabre, jucării, vederi, cărți, ceasuri, monede, argintărie, fier forjat, bijuterii, decorații, bastoane, instrumente muzicale și multe altele. Telefon 0357/800479, 0722.825.518.
- **Acțiuni Sif** Banat-Crișana, Arconserv, Lipomin, Frigorifer etc. Telefon 0723.583.755, 0744.555.468.
- **Colecționar german** cumpăr mașini cusut germane Singer, Paf etc, preț 55.000-80.000 Euro. Plata pe loc. Telefon 0743.561.372.

PENE DE
gâscă, baterii auto vechi, preț foarte bun. 0741.689.068.

ARAD ONLINE
www.aradon.ro

PE SCURT

• **Concert.** Pe 1 decembrie, soprana Felicia Filip va susţine un concert la Teatrul Malibran din Veneţia, alături de orchestră simfonică a operei din Braşov.

Incendii. Circa 10.000 de persoane, printre care şi vedete de la Hollywood, au fost evacuate sâmbătă, la Malibu (California, vest), din cauza incendiului care a distrus 35 de case în celebrul oraş al vilelor de lux, la numai o lună după incidente similare în regiune. (Foto: EPA)

Schimbare muzicală

Vatican (MF) - Papa Benedict al XVI-lea ia în calcul posibilitatea introducerii de noi schimbări la Vatican pentru a favoriza reintroducerea muzicii sacre tradiţionale, în special a celei gregoriene şi baroce, informează Telegraph, în ediţia electronică. Într-un mesaj transmis episcopilor şi preoţilor de la Basilica Sfântul Petru, papa a declarat că „există necesitatea unei continuităţi cu tradiţia" în ceea ce priveşte rugăciunile şi muzica.

Ad-hoc

Londra (MF) - Circa 200 de fani ai muzicii au fost surprinşi de un concert ad-hoc al starurilor Bono de la U2 şi The Edge, care a avut loc pe o mică stradă din Londra. Urmăriţi de un coleg de trupă, Adam Clayton, cei doi rockeri irlandezi au cântat timp de 20 de minute la Union Chapel, în nordul Londrei.

Nicole Neumann (Foto: EPA)

Cea mai sexy

Buenos Aires (MF) - Nicole Neumann, cel mai bine cotat top model în Argentina, a fost desemnată într-o ediţie specială a postului de televiziune E! Entertainment Television drept cea mai sexy femeie din Argentina. „Femeile din America Latină sunt sexy în general", a declarat Nicole. Ea va debuta ca prezentatoare a emisiunii „Stilul Nicole", un show care va reuni vedete şi sportivi la Fox Sports. Primul ei invitat va fi chiar logodnicul ei, fotbalistul Fabian Cubero.

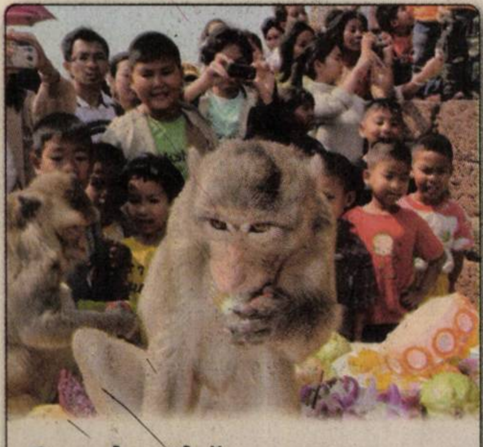

O maimuţică mănâncă fructe în timpul celei de a 19-a ediţie a Festivalului Maimuţelor de la templul Pra Prang Sam Yot din Tailanda. (Foto: EPA)

Moş Crăciun aurit

Tokyo (MF) - Un Moş Crăciun ceva mai nonconformist a ajuns mai devreme în Japonia. Un bijutier din Tokyo s-a gândit şi a pregătit ceva special pentru sărbătorile de iarnă. E vorba despre o statuie a Moşului, realizată în întregime... din aur. Statuia este împodobită cu 23 de diamante. Strălucitorul Moş Crăciun are 20 de kilograme şi 41 de centimetri şi valorează două milioane de dolari. Bijutierul a avut nevoie de trei luni ca să-şi termine creaţia. Statuia este expusă în vitrina magazinului său din Tokyo până în Ziua de Crăciun.

Vrea altă statuetă

■ Cântăreaţa Kylie Minogue a fost revoltată de statueta de ceară care o întruchipează.

Londra (MF) - Iniţiativa unei statuete din ceară care să o întruchipeze pe cântăreaţa de muzică pop Kylie Minogue la faimosul muzeu britanic „Madame Tussauds" a adus entuziasm în rândul zecilor de mii de fani. Cu toate acestea, singura nemulţumită de statueta din ceară a fost chiar cântăreaţa Kylie, care s-a declarat complet enervată de realizarea artiştilor.

Artiştii au întruchipat-o pe diva australiancă într-o ipostază mai mult decat incendiară. Astfel, statueta a surprins toate detaliile înfăţişării lui Kylie Minogue: sâni şi posterior ieşiţi în evidenţă, privire seducătoare.

„Eu nu am fost de acord cu aşa ceva. M-am supărat foarte tare şi mă simt umilită. Nu mi se pare deloc amuzant", a declarat vedeta. În plus, cântăreaţa de origine australiană a cerut imediat înlocuirea statuetei.

Vedeta Kylie Minogue a cerut o nouă statuetă din ceară (Foto: FAN)

„Soft" a câştigat la DaKINO

Bucureşti (MF) - Producţia britanică „Soft", în regia lui Simon Ellis, a fost premiată, sâmbătă seara, cu marele trofeu DaKINO, care a fost înmânat amabasadorului Marii Britanii la Bucureşti, Robin Barnett.

„Soft", în regia lui Simon Ellis, a câştigat marele trofeu DaKINO. Scurtmetrajul britanic „Soft", în regia lui Simon Ellis, prezintă povestea unui tată şi a fiului său, care sunt terorizaţi fiecare în parte de o bandă de tineri huligani. În total, în cele cinci zile de festival (20-24 noiembrie), au fost prezentate peste 93 de filme la Complexul Auditorium al Muzeului Naţional de Artă a României.

Simon Ellis (Foto: FAN)

Bianca Este născută în zodia Taur, îi plac muzica, dansul şi înotul.
www.aradon.ro
(Foto: Margareta Szego)

Moscova, capitala milionarilor

■ Vizitatorii târgului de lux de la Moscova, nu se zgârcesc şi dau bani frumoşi pe insule.

Moscova (MF) - La Moscova s-a deschis târgul milionarilor. Evenimentul, ajuns la cea de-a treia ediţie, este locul ideal pentru cei care vor să achiziţioneze un yaht de lux, o maşină scumpă sau, de ce nu, o insulă.

Peste 200 de firme expun produse sau servicii de lux la târgul milionarilor de la Moscova. Exclusivistul eveniment este organizat într-un mall din apropierea capitalei ruse, pe o suprafaţă de 33 de mii de metri pătraţi. Cei care vor să vadă cum este să traieşti pe picior mare, trebuie să achite biletul de intrare care costă nu mai puţin de 30 de euro. Cu toate acestea, vizitatori sunt mulţi şi majoritatea vin la cumpărături.

Vizitatorii nu au pierdut nici o ocazie de a se fotografia cu fabuloasele maşini (Foto: EPA)

În oraşele mari din Rusia o mulţime de oameni cumpără maşini scumpe. Dar situaţia este diferită în oraşele mici. În ceea ce priveşte cumpărătorii, aceştia sunt doar politicienii şi oamenii de afaceri.

Potrivit statisticilor oficiale, în Rusia trăiesc 33 de multimiliardari în dolari şi 90 de mii de multimilionari. De altfel, Moscova a depăşit New York-ul la numărul de milionari. Poate şi de aceea, ediţia de anul trecut a târgului a avut 38.500 de vizitatori, care au cumpărat produse de peste 600 de milioane de dolari. Anul acesta, organizatorii speră să atragă peste 45 de mii de vizitatori.

Britney Spears (Foto: EPA)

Fără plimbări cu maşina

■ Faimoasei cântăreţe, Britney Spears, i s-a interzis să îşi mai plimbe copiii cu maşina.

Los Angeles (MF) - Britney Spears mai primeşte o lovitură. După ce luna trecută a pierdut custodia celor doi băieţi, vedetei i s-a interzis recent să-şi plimbe copiii cu maşina.

Toată America este cu ochii pe Britney după ce aceasta a trecut cu mare viteză printr-o intersecţie, deşi semaforul arăta culoarea roşie.

Judecătorul a hotărât că Britney este un adevărat pericol şi nu-i mai dă voie să-şi ia cei doi băieţei în maşină.

Sean Preston şi Jayden James, copiii lui Britney şi ai lui Kevin Federline, sunt încă destul de mici, la doi, respectiv, un an. Cu siguranţă însă că schimbările din ultima vreme, divorţul şi procesul de custodie, i-au afectat foarte tare.

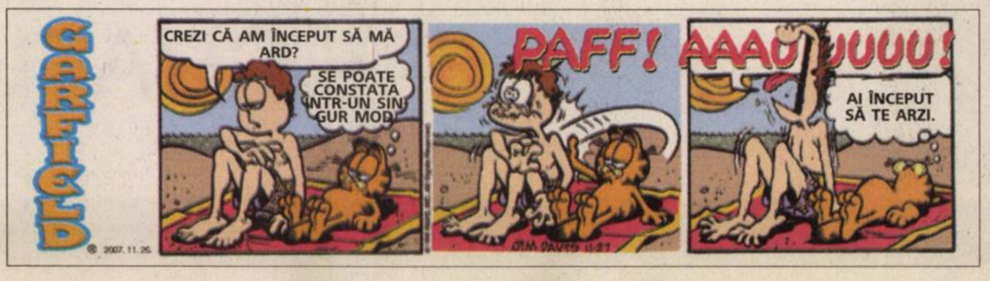

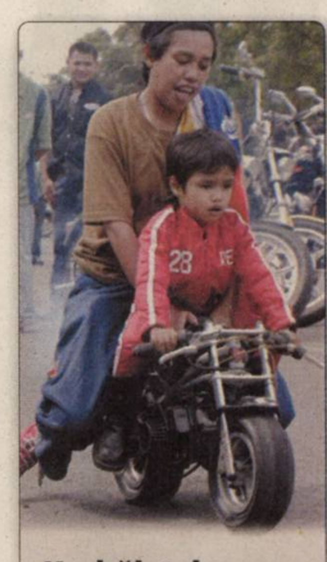

Un băieţel filipinez alături de mama sa, încercând o motocicletă la Prima Întrunire a Motocicliştilor de la Manila. (Foto: EPA)

ADEVĂRUL

Cotidian independent Arad

20 pagini | MARȚI, 27 NOIEMBRIE 2007 | 90 bani

Anul XIX, nr. 5296

E-mail: adevaruldearad@informmedia.ro; publicitate.adevarul@informmedia.ro; micapub.adevarul@informmedia.ro

Azi: 110 oferte de locuri de muncă Pag. 17

Vremea va fi rece.

4°C

Dimineața La prânz Seara

Director la SIE

București (MF) - Fostul ministru de Externe, Mihai Răzvan Ungureanu, a fost nominalizat de către președintele Traian Băsescu pentru funcția de director al Serviciului de Informații Externe. / p. 7

Demisionează

Arad (S.T.) - Deputatul Lia Ardelean a anunțat că va demisiona din funcția de președinte al Partidului Conservator filiala Arad, în virtutea unui angajament luat față de conducerea centrală, înaintea alegerilor pentru Parlamentul European. / p. 8

(Foto: A. P.)

În sărbătoare

Arad (A.P.) - Membrii arădeni ai Asociației Naționale a Evaluatorilor din România - filiala Arad, conduși de Corneliu Belei, au sărbătorit ieri 15 ani de experiență în domeniu. ANEVAR are în acest moment peste 7.000 de membri, având câte un centru teritorial în fiecare județ. / p. 9

(Foto: Șt. M.)

Întâlnire cu cititorii

Fântânele - Ziariștii de la Adevărul se vor deplasa, joia aceasta, la Fântânele. Toți localnicii care doresc să-și prezinte problemele, nemulțumirile sau necazurile sunt invitați să vină, la ora 17.00, la Primărie.

(Foto: FAN)

Strigăt de revoltă

Utviniș (L.Ș.) - Am fost vizitați, zilele trecute, la redacție, de Vasilică Gheorghiu, președintele Asociației de Proprietari din colonia Utviniș care susține că autoritățile locale sunt surde la problemele ridicate de cei aproximativ 300 de locuitori. / p. 10

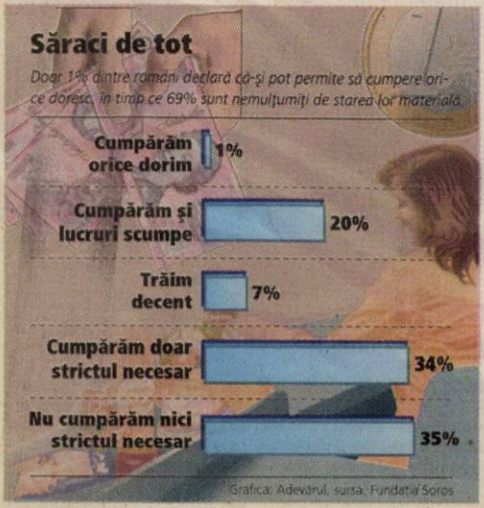

Poprire pe banii Primăriei

■ Ilie Lupan, avocații și executorul au pus poprire pe conturile Primăriei.

Adriana Barbu
adriana.barbu@informmedia.ro

Arad - Primăria are din nou conturile blocate. Executorul judecătoresc Marius Cârciumaru a aplicat decizia instanței și a blocat conturile Primăriei Arad până la recuperarea a 45 de miliarde de lei vechi. Banii reprezintă despăgubirea pe care Ilie Lupan ar fi trebuit să o obțină pentru terenul din vecinătatea CET. Arădeanul a câștigat în instanță dreptul de a primi despăgubiri pentru acest teren, însă suma nu i-a fost remisă de Primărie. Avocații arădeanului au depus instanței cerere de punere de poprire pe conturile Primăriei, cerere care a fost atacată de instituție. Tribunalul Arad a dat câștig de cauză arădeanului, iar recursul formulat de Primărie la decizia Tribunalului a fost și el respins. Avocatul bucureștean al arădeanului Ilie Lupan, Grațiela Bârla, este de părere că, până la finele acestui an, dosarul CET va fi încheiat, adică Ilie Lupan va intra în posesia tuturor celor 45 de miliarde de lei vechi.

„După ce vom închide dosarul, vom cere Primăriei să se îndrepte împotriva celor care au tergiversat acordarea despăgubirilor", a punctat Grațiela Bârla, care a adăugat, ca de final, că a „făcut plângere penală împotriva primarului Gheorghe Falcă pentru abuz în serviciu și fals în declarații". / p. 3

„Adoptă! Copilul este sufletul familiei". Este motto-ul sub egida căruia se va desfășura, în această săptămână, Campania „Zilele adopției" - o acțiune pentru promovarea adopției și recrutarea familiilor adoptive. / p. 6 (Foto: Ștefan Matyaș)

www.aradon.ro

„Premianții" județului Arad

■ „Europarlamentarele" din județul Arad au depășit cu mult pragul de accedere în PE.

Arad (S.T.) - Organizațiile din județul Arad ale partidelor care au reușit să câștige fotolii de parlamentari în Parlamentul European au depășit cu mult pragul de 5%, atât în localitățile județului, cât și în municipiu. Ponderea organizațiilor în rândul celorlalte din țară se va vedea, însă, abia după ce fiecare partid își va face, la centru, un clasament riguros.

Ca primă evaluare, însă, poate fi luată în calcul diferența, în sus în jos, față de media pe țară. Din acest punct de vedere, PD, PLD și UDMR sunt peste medie, în timp ce PSD și PNL sunt sub aceasta.

Cu specificarea că rezultatele pe județ sunt oficiale, iar cele pe municipiu, neoficiale, pe primul loc este PD, cu 35,95% în județ și 35,37 în municipiu. 2. PSD: 15,38% (12,78) 3. PNL: 10,18% (8,71) 4. PLD: 8,72% (11,91) 5. UDMR: 8,32% (9,84). / p. 8

Duminică, la vot (Foto: Șt. M.)

Abonați norocoși.

Actorul Zoltan Lovas a stabilit, ieri, prin tragere la sorți, numele câștigătorilor Premiilor de fidelitate Adevărul, din luna noiembrie. Șapte sunt din municipiu, trei din localitățile județului. / p. 5

(Foto: Margareta Szegö)

Prea multă patimă

Arad (L.S.) - Meciul UTA - Rapid a fost considerat cu un grad de risc ridicat. 200 de jandarmi din orașul nostru au asigurat paza la acest joc, duminică, între orele 6 și 20.35, adică de la sosirea primilor suporteri giuleșteni și până la plecarea lor.

Cu trei ore înainte de meci, pe drumul de la gară la stadion, trei fani rapidiști, veniți de la Sibiu, au fost agresați de un grup de suporteri ai UTA-ei. Doi dintre aceștia au fost identificați, unul primind o amendă de 2.000 de lei, iar celuilalt, Ciprian R., de 30 de ani, i se va întocmi dosar penal. Un alt suporter arădean, turbulent, a primit o amendă de 200 de lei.

www.romjob.ro
PORTAL NAȚIONAL DE LOCURI DE MUNCĂ

REMEMBER

27 noiembrie

8 î. Ch. – Moare poetul latin Horaţiu (data naşterii necunoscută).
1701 – S-a născut Anders Celsius, om de ştiinţă suedez, inventator al termometrului centigrad (grade Celsius) (m. 1744).
1818 – S-a născut lingvistul Aron Pumnul.
1867 – S-a născut Grigore Antipa, biolog, oceanolog şi zoolog (m. 1944).
1885 – S-a născut scriitorul Liviu Rebreanu (m. 1944).
1895 – Alfred Nobel instituie, prin testament, premiile care-i poartă numele.
1939 – S-a născut criticul literar Nicolae Manolescu.
1940 – A avut loc asasinarea de către legionari, în pădurea Snagov, a lui Virgil Madgearu, apoi, la marginea comunei Strejnicu (Prahova), a lui Nicolae Iorga.
1942 – S-a născut chitaristul Jimi Hendrix (m. 1971).
1953 – A murit dramaturgul american Eugene O'Neill (n. 1888).
1974 – A murit scriitorul Victor Eftimiu (n. 1889).

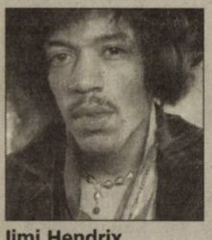

Jimi Hendrix

ÎNTRERUPERI DE CURENT

• **Miercuri, 28 noiembrie. În municipiu:** h 8.30-12.30: Cartier Vlaicu Bl. A32, A33, A34, A35, A37, A38, A40; h 9-11: Gh. Lazăr, Toth Şandor; h 9-14: Preparandiei nr. pare, Tribunul Axente, Grigorie Alexandrescu; h 9-15: 6 Vânători, Someşului, Crişului, Cedrului; h 9-17: Hunedoara, Mărgăritar, Minervei, Clopoţeilor, Blanduziei; h 12-16: Preparandiei nr. pare, Dornei numere impare, Grigore Alexandrescu.

AU PLECAT DINTRE NOI

Gangea Gheorghe (1938); Igna Maria (1938); Milovan Alexandru (1941); Turcan Maria (1925); Kamat Gheorghe (1932); Ştefan Pavel (1930); Puticiu Iustina (1921); Mihu Floare (1931); Lucoaie Elena Domnica (1935); Lazăr Floare (1922); Toma Ioan (1919); Lazăr Ion (1921); Lilea Floare (1935); Ghilea Emilia (1919); Tibişan Silviu (1928); Popa Irina (1927); Bartu Ana (1926); Chiş Maria (1937); Gabor Lena (1918); Ciceu Lidia (1923); Babiu Samuilă (1937); Neşmerak Maria (1943); Ilie Maria (1928); Toth Ioan (1956).

PIEŢE, TÂRGURI

• Astăzi este zi de piaţă la Sebiş, Almaş, Apateu, Semlac, Sântana, Şilindia, Vârfurile. Târguri săptămânale se desfăşoară astăzi la Chişineu-Criş, Almaş, Şilindia şi Vârfurile.

TELEFOANE UTILE

☎ INFORMAŢII TELEFONICE: 056-931; ☎ ROBOT: 958; ☎ APEL UNIC DE URGENŢĂ (SALVARE, POLIŢIE; Pompieri): 112; ☎ PRIMĂRIA MUNICIPIULUI ARAD: Program de relaţii cu publicul (camera 5) luni-vineri între orele 8-20. Tel.: 284.744; tel. centrală: 281.850; ☎ S.C. E.ON GAZ ROMÂNIA - Sucursala Arad - Dispecerat şi intervenţie telefon: 218.928; 256.928; 0357/403.388; ☎ DERANJAMENTE CURENT ELECTRIC: 235.991; ☎ INFORMAŢII CFR: 231.777; ☎ PROTECŢIA CONSUMATORULUI: B-dul Revoluţiei, nr. 50. Telefon: 257.049; ☎ GOSPODĂRIREA COMUNALĂ ARAD S.A.: 270.352; 0729.009.033; 0257/270.352. ☎ POLIŢIA DE FRONTIERĂ: 959.

UNDE MERGEM în Arad

CINEMA

DACIA

• **Resident Evils.Dispariţia** (SUA), orele 11; 13; 15; 17,30, 20.

ARTA

• **Fără rezervări, fără reţineri** (SUA), ora 14; 17,30; 20.

TEATRE

TEATRUL CLASIC „IOAN SLAVICI"

• „Insula lui Prospero", basm (Premieră). (Joi, 29 noiembrie, ora 11, Sala Mare) • „Un om de milioane", de Ioan Peter. (Vineri, 30 noiembrie, ora 19, Sala Studio)

SPECTACOLE

• **Serile Frontierei:** Seară de teatru: spectacol coupe „Cum a murit Dumnezeu" cu Doru Nica; „Kremlinul" cu Florin Covalciuc (luni, 26 noiembrie, ora 21); Profisoir, seară specială (marţi, 27 noiembrie, ora 21); Seara campionilor (miercuri, 28 noiembrie, ora 21); Seară de blues cu „Bega Blues Band" (joi, 29 noiembrie, ora 21). Seară de rock (vineri, 30 noiembrie, ora 21) - la Club Frontiera.

SĂNĂTATE

• **CABINET MEDICAL OBSTETRICĂ-GINECOLOGIE** Timişoara, str. Iuliu Maniu nr. 3, sc. B, ap. 3. ECOGRAFIE VAGINALĂ. Tel. 0723.643.581. Preţuri accesibile! • **DR. STAN DORU ECOGRAFII DOMICILIU ŞI CABINET** B-dul Revoluţiei, 23. (Podgoria). Tel. 228.824; 0788.165.740. • **SPITALUL CLINIC JUDEŢEAN** are noi numere de telefon: 220.000; 220.001; 220.002; 220.003. • **URGENŢE STOMATOLOGICE:** Cabinetul de pe B-dul Decebal nr. 14 (vis a vis de Casa Armatei) are program NON-STOP. Tel. 0257.280.179; 0357.427.589. Cabinetul de pe str. Crişan (în spate la Gionelli) are program non-stop. Telefon: 253.794.

HOROSCOP

BERBEC
Dimineaţa s-ar putea să fiţi acuzat de colegi că nu sunteţi consecvent. Fiţi prudent, pentru că aveţi tendinţa să fiţi impulsiv.

TAUR
Dimineaţa aflaţi că o cunoştinţă s-a îmbolnăvit. Vă implicaţi şi, astfel, faceţi mai multe drumuri. În a doua parte a zilei, sfaturile unei rude vă ajută să vă clarificaţi sentimentele.

GEMENI
Sosirea unor musafiri vă obligă să vă schimbaţi planurile pentru azi. Dacă vă roagă să îi ajutaţi cu ceva, nu îi refuzaţi.

RAC
Sunteţi hotărât să rezolvaţi o problemă de familie. Dacă vi se propune să vă asociaţi într-o afacere, nu ezitaţi.

LEU
S-ar putea să înregistraţi un eşec în afaceri sau să pierdeţi o sumă importantă. Dacă nu vă stăpâniţi nervozitatea, riscaţi să aveţi probleme cu colegii de serviciu şi cu persoana iubită.

FECIOARĂ
Şefii vă reproşează tot timpul că nu acordaţi destulă atenţie sarcinilor de serviciu. Pe plan sentimental, este posibil ca atmosfera tensionată din ultimele zile să se accentueze.

BALANŢĂ
Dimineaţa este posibil să apară evenimente, care vă impiedică să vă respectaţi programul. Nu este momentul să intraţi în afaceri.

SCORPION
Nu este exclus să pierdeţi o afacere avantajoasă pentru că întârziaţi la o întâlnire importantă. Nu vă enervaţi!

SĂGETĂTOR
Dimineaţa este posibil să primiţi o veste bună şi să vă schimbaţi complet programul zilei. Sunteţi nevoit să faceţi cheltuieli care vă depăşesc bugetul. Nu ezitaţi să apelaţi la prieteni.

CAPRICORN
Un eşec în afaceri vă face să deveniţi irascibil. Nu vă revărsaţi nervii acasă. Ar fi bine să ţineţi cont de sfaturile partenerului de viaţă.

VĂRSĂTOR
S-ar putea să înţelegeţi greşit acţiunile unui partener şi să vă certaţi cu el. Discutaţi calm şi analizaţi împreună toate problemele, pentru că altfel riscaţi să rupeţi relaţiile.

PEŞTI
Vă sfătuim să amânaţi plecarea într-o călătorie. Este posibil să survină evenimente neprevăzute. S-ar putea să aflaţi că o rudă a avut un accident şi să faceţi câteva drumuri scurte.

„Adevărul" vă ascultă

■ La telefonul 280.944, între orele 9.00-12.00, redactorul nostru vă stă la dispoziţie.

Arad (B.R.) - **Pavel Ciurdaru,** din Arad, a sunat la redacţie pentru a sesiza o problemă. „Tramvaiul este unul din mijloacele de transport public cu ajutorul căruia mă deplasez aproape zilnic. De ceva vreme, tramvaiele întârzie foarte des. Această problemă se petrece în zona UTA, iar de aici, în toate staţiile de tramvai. Să nu mai vorbesc şi de aglomeraţia care este în staţii. Nu se poate lua nicio măsură?" Mariana Birău, director de exploatare din cadrul Companiei de Transport Public-Tramvaie Arad, ne răspunde: „Este normal să fie aglomeraţie, deoarece persoanele care călătoresc cu autobuzul dinspre Fortuna spre UTA, coboară în această staţie. Tramvaiele respectă un anumit grafic. Se circulă mai greu între 7.00-20.00. Unele tramvaie întorc la Căpitan Ignat iar altele la Depoul UTA. De obicei, nu sunt înregistrate întârzieri de acest gen. Mai există unele probleme, asta se întâmplă când traficul este aglomerat."

Ştefan. S, din Turnu, a sunat la redacţie pentru a sesiza o problemă. „ Locuiesc în Turnu, pe strada principală. Pe această stradă, iluminatul public nu funcţionează de câteva luni. Când se va remedia această situaţie?" Domnul Petru Antal, vice-primarul comunei Pecica, ne răspunde: „La noi la Primărie nu a fost sesizată nicio problemă de această natură. Cel mai indicat ar fi ca persoana care a sunat la redacţie să ne contacteze. Fie să ne sune, fie să depună o cerere la noi. "

CURS VALUTAR

Astăzi

Denumirea Valutei	BNR	BCR		BRD		San Paolo IMI BANK		Banca Românească		Banca Romexterra		Alpha Bank		Casa Schimb LUXOR	
		C	V	C	V	C	V	C	V	C	V	C	V	C	V
Euro	3,59	3,57	3,67	3,56	3,66	3,57	3,66	3,57	3,65	3,55	3,67	3,58	3,66	3,60	3,66
Dolar SUA	2,41	2,39	2,50	2,39	2,47	2,40	2,47	2,39	2,47	2,38	2,49	2,41	2,48	2,42	2,47
Forint	0,0140	0,0135	0,0146	0,0131	0,0146	0,0135	0,0155	-	-	0,0138	0,0143	-	-	0,0140	0,0145
Gram aur		54,20													

Marţi 27 noiembrie, 2007

Biserica ortodoxă
Cuv. Mucenic Ştefan cel Nou; Sf. Mucenic Irinarh

Biserica romano - catolică
Sf. Ecaterina Labouré, fc.

Biserica greco - catolică
Cuv. Ştefan cel Nou; Sf. M Irinarh; Sf. Ecaterina Labouré

Ziua precedentă

Arad	-2-5°C
Lipova	-2-5°C
Chişineu-Criş	-2-4°C
Săvârşin	-2-4°C
Sebiş	-2-4°C

Umiditate: 71%
Presiune: 101 KPA
Precipitaţii: 20%
Vânt: 26 km/h
Direcţie vânt: VNV

Prognoza meteo pentru astăzi:

Temperaturile se vor situa între -4 şi 4 grade. Vântul va sufla cu 26 km/h, dinspre VNV. Cerul va fi parţial noros, fără şanse de precipitaţii.

VREMEA marţi

-4° minim

4° maxim

http://meteo.aradon.ro
Prognoza meteo pentru Arad

Soarele răsare: 07:50
Soarele apune: 16:53

Fazele lunii:

24.11 | 17.11 | 24.11 | 01.12

Prognoza meteo pentru 3 zile:

Temperaturile minime vor fi cuprinse între -4 şi 1 grade, iar cele maxime între 2 şi 7 grade. Vremea va fi schimbătoare, în zilele ce vor urma vom avea parte şi de cer noros cu ploi şi ninsori, dar şi de cer senin.

Temp. minime: -4 la 1°C
Temp. maxime: 2 la 7°C

marţi – Parţial noros – Min.: -4 °C; Max.: 4 °C

miercuri – Însorit – Min.: -4°C; Max.: 2 °C

joi – Parţial noros – Min.: -4°C; Max.: 7°C

vineri – Lapoviţă – Min.: 1 °C; Max.: 4 °C

ADEVĂRUL
Cotidian independent Arad
B-dul Revoluţiei nr. 81, Arad

Director editor: Mircea Ţişcă
Secretariat - 281802, fax - 280655
Şef departament difuzare: Sorina Ambruş - 281797
Şef departament marketing: Eugenia Bărdaş - 280943
Marea publicitate - 280904, 280943,
Mica publicitate - 210775
Tiparul executat la: SC Inform Media SRL, Calea Torontalului, DN 6, km 5,7, Timişoara

Redactor şef: Doru Sava
Responsabil de număr: Tristan Mihuţa

Redactor coordonator: Doru Sinaci - 280854, Secretar general de redacţie: Gabriela Groza - 280854 Sec. red.: Monica Ardelean - 280854 Departamente: *Eveniment:* Cosmin Mihuţa, Lucian Şerban, Margareta Szegő - 280003; *Politic:* Simion Todoca - 281738; *Economic:* Gerlinde Knap, Adriana Barbu, Andreea Pintea - 281738; *Cultură, Învăţământ:* Vasile Filip, Vasile Sărăndan - 280318; *Social:* Tristan Mihuţa, Diana Duţu - 281855; *Sport:* Daniel Scridon, Adrian Hărţău, Leonard Sfâra - 281701; *Foto:* Ştefan Matyaş - 281701; *Tehnoredactare:* Ghizela Şerban, Ramona Vidulescu, Cristi Ciulei; *Corectură:* Andreea Iuciuc, Angel Rotar

PE SCURT

- **Cobntroale.** Agenţii de ordine publică au aplicat 40 sancţiuni contravenţionale în valoare de 17.000 de lei. Aceştia au mai aplanat nouă conflicte, au controlat 21 de sisteme de pază şi au fost efectuate 32 de controale.

Adunare

Arad (A.B.) - Conducerea Uniunii Locale a Asociaţiilor Locative Arad (ULALA) va convoca Adunarea Generală a reprezentanţilor asociaţiilor membre ale uniunii. Aceasta va avea loc la Casa de Cultură a Sindicatelor, în data de 4 decembrie, de la ora 17.00.

Prins

Arad (I.C.) - Agenţii de poliţie din cadrul Serviciului de Investigaţii Criminale l-au depistat şi introdus în Penitenciarul de Maximă Siguranţă Arad pe Ilie Moise de 21 de ani din Arad, urmărit general având de executat şapte ani de închisoare pentru comiterea infracţiunii de loviri cauzatoare de moarte.

Furt din discotecă

Lipova (I.C.) - Agenţii de poliţie din cadrul Poliţiei oraşului Lipova îl cercetează pe Dănuţ P., de 19 ani din Arad, după ce s-a stabilit că acesta în timp ce se afla la o discotecă din localitate, a furat o geantă în care se aflau două telefoane mobile, aparţinând Alinei S. Poliţiştii i-au întocmit tânărului un dosar de cercetare penală sub aspectul săvârşirii infracţiunii de furt calificat.

Gazon artificial pe Şega

Arad (A.B.) - S-a semnat contractul pentru amenajarea stadionului Şega. Potrivit anunţului făcut de Primărie, instituţia a semnat „cu firma constructoare contractul de execuţie a lucrărilor de amenajare a terenului sintetic de antrenament a Stadionului Şega. Beneficiarii sunt echipele de copii şi juniori din cadrul Centrului de pregătire a clubului UTA. Prin realizarea acestei investiţii, Primăria Municipiului Arad asigură condiţiile optime de pregătire a sportivilor, inclusiv pe timp de iarnă".

Pentru amenajarea stadionului, Primăria va investi în materiale şi lucrări 1.214.440 RON (inclusiv TVA), termenul de execuţie stabilit în contractul semnat cu constructorul fiind de 2 luni de la data obţinerii autorizaţiei de construcţie. Investiţia în Stadionul Şega vizează refacerea suprafeţei de joc, de la infrastructură până la acoperirea cu gazon sintetic, precum şi a băncilor tehnice şi altor amenajări specifice. Constructorul a fost desemnat prin licitaţie în sistemul de achiziţii publice e-licitaţie.

CARICATURA ZILEI de Flavius Miheş

Poprire pe banii Primăriei!

Ilie Lupan, avocaţii şi executorul judecătoresc au pus poprire pe conturile Primăriei.

ADRIANA BARBU
adriana.barbu@informmedia.ro

Arad - Conturile curente ale Primăriei, prin care aceasta efectuează plăţile zilnice, au fost blocate ieri, din nou, ca urmare a popririi aplicate de executorul judecătoresc Marius Cârciumaru. Suma care se vrea recuperată prin punerea popririi pe conturile Primăriei Arad este de 45 de miliarde de lei vechi, bani care reprezintă despăgubirea pe care Ilie Lupan ar fi trebuit să o obţină pentru terenul din vecinătatea centralei electrice de termoficare, pe care l-a revendicat în instanţă. Arădeanul a câştigat în instanţă (prin hotărâre definitivă şi irevocabilă) dreptul de a primi despăgubiri pentru acest teren, însă suma, peste un milion de euro, nu i-a fost remisă de Primăria Arad. Avocaţii arădeanului au depus instanţei cerere de punere de poprire pe conturile Primăriei, cerere care a fost atacată de instituţie. Tribunalul Arad a dat câştig de cauză arădeanului în detrimentul Primăriei, iar recursul formulat de instituţie la decizia Tribunalului a fost şi el respins.

Executată silit

„Acum câteva zile, executorul judecătoresc Marius Cârciumaru mi-a spus că are toate elementele necesare pentru a pune poprire pe conturi. Era normal să punem poprire pe conturi până la recuperarea celor peste 40 de miliarde de lei vechi, sumă care reprezintă despăgubirea pentru terenul care nu a putut fi primit în natură. Noi am vrut să ne înţelegem pe cale amiabilă, fără să facem scandal şi tărăboi, dar nu s-a putut, Primăria folosindu-se de o serie de tertipuri", ne-a declarat avocatul bucureştean al arădeanului Ilie Lupan, Graţiela Bârla.

Un Crăciun fericit

Avocatul este de părere, de asemenea, că până la finele acestui an, dosarul CET va fi încheiat, adică că cel pe care îl reprezintă va intra în posesia tuturor celor 45 de miliarde de lei vechi, bani popriţi din contul Primăriei Arad. „Sper să putem să-i facem un cadou extrem de fericit de Crăciun, pentru că a aşteptat destul 7 ani să i se recunoască drepturile", a punctat Graţiela Bârla. Reprezentantul legal a lui Ilie Lupan susţine că terenul valorează acum dublu faţă de suma pe care arădeanul a primit-o ca despăgubire, dar că sunt fericiţi oricum că dosarul este aproape de final şi că banii vor fi recuperaţi, chiar dacă prin blocarea conturilor Primăriei, în temeiul hotărârilor judecătoreşti definitive şi irevocabile.

Primăria Arad s-a trezit cu conturile blocate din nou (Foto: Margareta Szego)

Plângere penală

„Am folosit singura variantă care ne-a rămas: poprirea conturilor şi executarea juridică a Primăriei. După ce vom închide dosarul, vom cere Primăriei să se îndrepte împotriva celor care au tergiversat acordarea despăgubirilor", a punctat Graţiela Bârla. Aceasta a adăugat, ca de final, că a „făcut plângere penală împotriva primarului Gheorghe Falcă pentru abuz în serviciu şi fals în declaraţii".

Au lansat drumul artelor

Arad (A.B.) - Sunt la jumătatea proiectului şi susţin că au realizat deja o infrastructură culturală între cele două oraşe. Este vorba de protagoniştii proiectului „Interreg IIIA - Asociaţia relaţiilor culturale", proiectul fiind accesat de vecinii din Oroshaza. Ieri, arădenii şi maghiarii au trecut în revistă realizările la jumătatea proiectului (expoziţii, tabere de creaţie etc.) şi viitoarele acţiuni culturale. „S-a lansat deja ideea unui drum al artelor, în condiţiile în care arta nu are frontiere. Pot să spun că s-a realizat deja o infrastructură culturală", a declarat viceprimarul Levente Bognar, unul dintre cei mai implicaţi oficiali în acest proiect.

Arădenii vor să acceseze şi ei un proiect de acest gen (Foto: M. Szego)

ON LINE www.aradon.ro
Aici mai multe foto şi video

Primărie de un milion de euro

Arad (A.B.) - Lucrările la noul sediu al Primăriei Sântana au devansat cu mult termenele stabilite în contract, fapt mai rar întâlnit în astfel de cazuri. Deşi termenul pentru finalizarea lucrărilor era stabilit pentru luna septembrie 2008, constructorul a promis autorităţilor locale că totul va fi gata până în luna iunie a anului viitor. „Lucrările au devansat termenele. Sunt mai avansate decât ne aşteptam", a declarat primarul oraşului Sântana, Viorel Enache. Potrivit edilului, la finele anului se va trece, deja, la amenajări interioare. „Noul sediu va întruni toate condiţiile de calitate şi funcţionalitate necesare unei primării, iar designul îmbină clasicul cu modernul", a mai menţionat primarul Viorel Enache. Primăria veche va intra într-un program de reabilitare din fonduri europene şi va deveni cămin pentru bătrâni. Investiţia în noul sediu al Primăriei Sântana este cifrată la un milion de euro.

TOATĂ GAMA DE MATERIALE DE CONSTRUCŢII
PRIN DEPOZITELE DIN: GARA ARADUL NOU- 0257-288009
STR. EFTIMIE MURGU COLŢ CU PĂDURII - 0257- 256243
GARA LIPOVA- 0257-562388

S.C. G.I.MOTOR S.R.L
ARAD, CALEA AUREL VLAICU, NR.267 TEL: 0257-251417, FAX: 0257-280376
E-MAIL: GIMOTOR@RDSAR.RO
(H-119695)
RECLAME

PE SCURT

● **Cursuri.** La sfârșitul săptămânii trecute, în Aula Ștefan Cicio Pop a Facultății de Științe Juridice din cadrul UVVG Arad" a avut loc deschiderea unei noi serii a cursului de calificare de „lucrător social". În prezența celor peste 40 de cursanți au fost prezentate însemnătatea acestui curs și necesitatea calificării tuturor celor care lucrează în domeniul respectiv.

ARAD ONLINE www.aradon.ro
Aici comunicat

SUDOKU

Reguli:

În fiecare bloc sunt câteva cifre între 1 și 9, stabilite dinainte. Acestea trebuie completate cu cifrele lipsă, în așa fel încât fiecare număr să figureze o singură dată. De asemenea, cifrele de la 1 la 9 trebuie să figureze o singură dată atât pe rândurile orizontale cât și pe coloanele verticale ale celor nouă blocuri luate împreună.

ÎNCEPĂTORI

		4				2		
2			4		8			3
	3	9		5		7	8	
	7		5		1		9	
8		5				3		7
	1		9		7		4	
	2	8		6		4	7	
9			8		2			5
		1				6		

AVANSAȚI

			8		6	2		
6	9	7						
				7			1	
3	6				8			4
5				2				7
8			4				3	2
	4			8				
						7	4	3
		6	3		1			

Soluția jocului din numărul precedent

ÎNCEPĂTORI

8	6	1	5	3	9	4	2	7
9	2	7	8	4	1	5	6	3
5	4	3	2	6	7	8	9	1
1	9	8	4	7	2	6	3	5
4	7	5	6	9	3	1	8	2
2	3	6	1	8	5	9	7	4
3	5	9	7	1	6	2	4	8
6	1	4	3	2	8	7	5	9
7	8	2	9	5	4	3	1	6

AVANSAȚI

3	7	9	6	4	2	8	5	1
6	8	1	7	9	5	2	3	4
2	5	4	3	1	8	6	7	9
9	1	2	8	5	7	4	6	3
7	4	3	9	2	6	1	8	5
5	6	8	1	3	4	7	9	2
8	9	5	4	6	1	3	2	7
4	2	6	5	7	3	9	1	8
1	3	7	2	8	9	5	4	6

Cuvinte norocoase!

Concursul „Cuvinte norocoase!" continuă. Completați toate integramele din perioada 13 noiembrie a.c. – 27 noiembrie a.c. și trimiteți-le, împreună cu un (singur) talon de concurs, pe care îl găsiți alături, pe adresa Redacției (B-dul Revoluției nr. 81), până în data de 7 decembrie a.c. Plicurile cu cele 13 integrame completate și talonul de concurs aferent, completat la toate rubricile, pot fi depuse și direct la sediul Redacției. În urma unei extrageri care va avea loc în data de 10 decembrie a.c., cel mai norocos fidel al integramelor va câștiga un obiect de uz casnic. Extragerea va avea loc în prezența unei comisii. La acest concurs nu pot participa angajații Inform Media și nici rudele acestora de gradele I și II.

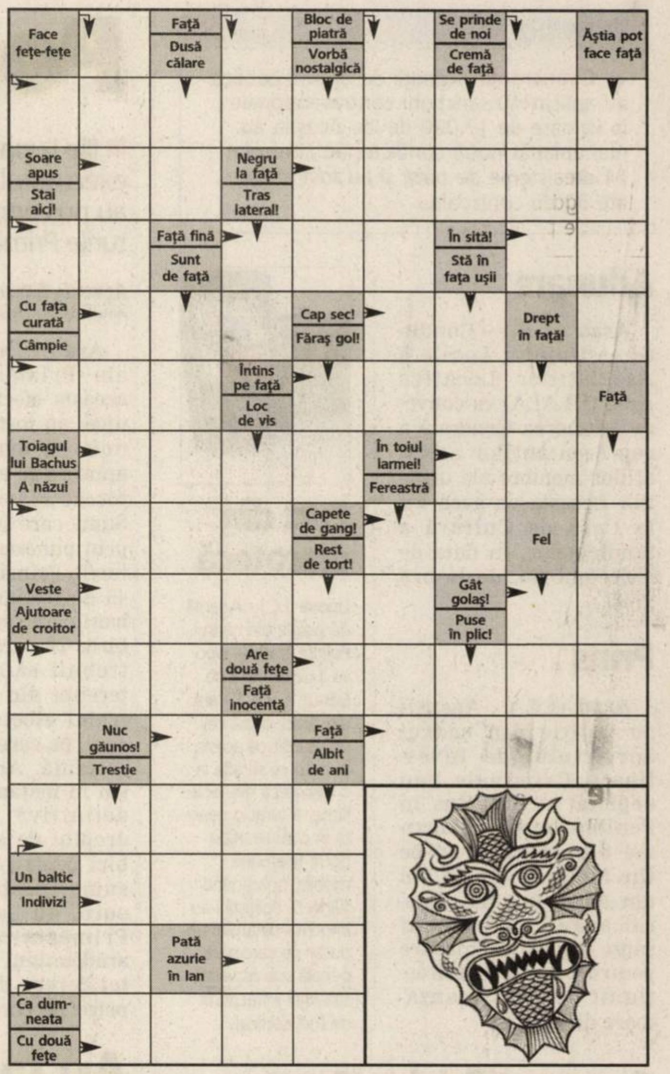

Soluția integramei din numărul precedent: V - S - BIS - IEPURI - OA - VOCE - GAG - TEPI - SURI - RATON - EL - MINER - AC - TD - BIBER - CEAS - SA - O - U - IAHT - NA - CC - CA - POD - ABURINDE - ISLIC - TA - I - CONGO - RANG

Nume.............................Prenume...............................
Adresa...
Tel.............................Localitatea..............................
Sunteți abonat la Adevărul? DA ☐ NU ☐

ADEVĂRUL

REȚETA ZILEI

Paste cu verdețuri și roșii

Ingrediente: 200 gr. paste în formă de fundițe, 1 ardei gras verde, 1 ceapă verde, 2 roșii, 2 linguri lemon grass, 2 linguri busuioc, 50 ml. ulei de măsline, 1 linguriță muștar, 1 legătură pătrunjel.

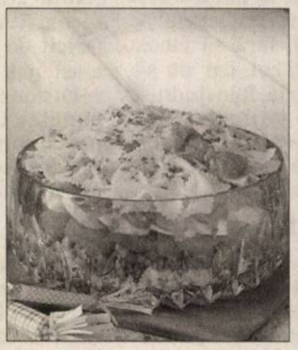

Mod de preparare: Pastele se pun la fiert în apă cu sare 20 de minute apoi se lasă să se scurgă, se adaugă ardeiul verde și ceapa tăiate felii apoi se amestecă. Separat, se mixează lemon grass, busuiocul, muștarul și uleiul, după care se amestecă ușor cu pastele. Se decorează cu felii de roșii și pătrunjel tocat mărunt. Poftă bună!

CITIRE APOMETRE

Miercuri, 28 noiembrie. I. Maniu cu soț, Severin, Bârzavei, Partizanilor, Gelu, Pescarilor, Grădina Poștei, Cehov, Crasna, Egalității, Doinei, Odobescu, Tocilescu, Buciumului, Rânduncii, Vezuviu, D. Zamfirescu, I. Minulescu, I. Agârbiceanu, Romaniței, Păpădiei, Vărădiei, Rozelor, Râșnov, Viitorului, Someșului, C. Florilor, Trenului, Abatorului, Latină, Biruinței, Venus, I. Rațiu, A. Karoly, Pionierilor, Condurașilor, Calvin, P-ța Pompierilor, C. Gergely, E. Teodoroiu, V. Goldiș, Cicio Pop, Cuza Vodă, Ghica Vodă, Ialomiței, S. Borcea, Reșiței, M. Mureșului, Dragalina, Târnavelor, A. Georgescu, B. Margareta, Unirii, N. Bălcescu, P-ța A. Iancu, Episcopiei, V. Alecsandri, I. Chendi, Voltaire, L. Blaga, I. Georgescu, Desseanu, O. Goga, S. Gyula, I.L. Caragiale, D. Sibii, Horea, V. Babeș, I. Sava, P-ța M. Viteazul, Cloșca, Ghe. Popa, V. Milea, I. Vidu, Călugăreni, Andreescu, Decebal, R. Cărpenișan, C. Petreanu, A. Vlad, O. Băncilă, T. Ceontea, P-ța Mică.

PROGRAME TV

TVR 1

07:00 **Jurnalul TVR Sport**
08:00 **Telematinal**
08:55 **Povețe pentru bătrânețe**
09:00 **Jurnalul TVR**
09:10 **Telematinal**
10:10 **O dată-n viață** (r)
11:45 **Integrame după integrare** (r)
11:55 **Povețe pentru bătrânețe**
12:00 **Profesioniștii** (r)
13:00 **Phil din viitor** (s)
13:30 **Desene animate Clubul desenelor animate**
14:00 **Jurnalul TVR Sport Meteo**
14:45 **Teleshopping**
15:00 **Fascinația zborului** (s)
15:30 **Zon@ IT**
16:00 **Kronika.**
17:00 **Jurnalul TVR**
17:15 **Oglinda retrovizoare**
17:38 **Povețe pentru bătrânețe**
17:40 **Ne vedem la TVR I** Transmisiune directă
18:40 **Patrula de mediu** S **Poluezi ? Păzea!**
18:45 **Cu ochii'n 4**
19:00 **Jurnalul TVR Sport Meteo**
20:15 **Între bine și rău** Transmisiune directă
21:45 **Fantoma de la operă** F (dramă- SUA: 2004) Dramă fantastică. Christine Daae: o coristă săracă: trăiește printre decorurile operei: vocea ei atrăgând atenția unui bărbat: geniu muzical desfigurat: o fantomă ce bântuie prin catacombele clădirii: îngrozind artiștii.
22:45 **Jurnalul TVR Sport Meteo**
23:15 **Povețe pentru bătrânețe**
23:20 **Dr. House** (s)
00:15 **Aproape de casă** (s)
01:55 **Jurnalul TVR** (r) **Sport**
02:55 **Integrame după integrare** S (r)
03:00 **Aventurile lui Lagardere** F (aventuri- FRANTA: 1967)
05:05 **Oglinda retrovizoare** (r)
05:30 **Isabel: în căutarea iubirii**

PRO TV

07:00 **Știrile ProTv** **Ce se întâmplă, doctore?**
09:10 **Omul care aduce cartea** (reluare) Criticul literar, Dan C. Mihailescu, realizatorul emisiunii "Omul care aduce cartea" prezintă în fiecare zi la Pro TV câteva cărți alese din ultimele apariții din spațiul publicistic.
09:15 **Pe locuri, fiți gata,** S **gătiți!** (s)
10:15 **Te vezi la Știrile ProTv** (r)
11:00 **Poirot** (s)
12:00 **Tânăr și neliniștit** (r)
13:00 **Știrile Pro Tv**
13:45 **Jugaru Shukaru** (r)
14:30 **Ce se întâmplă,** S **doctore ?** (r)
16:00 **Tânăr și neliniștit** (s)
17:00 **Știrile ProTv Vremea**
17:45 **Happy Hour**
18:55 **Știrile Sportive**
19:00 **Știrile Pro Tv** Sport **Vremea**
20:30 **Expertul** (s)
21:45 **UEFA Champions League: Steaua Slavia Praga** (transmisiune în direct) **Știrile Pro Tv**
00:00 **Rezumat Champions League**
01:55 **Omul care aduce cartea** (reluare)
02:00 **Știrile Pro Tv**
03:00 **UEFA Champions League** (reluare)
05:00 **Poirot** S (reluare) Seria polițistă cu celebrul detectiv, Hercule Poirot, continuă cu noi cazuri. David Suchet, după Peter Ustinov, tipicar, cu pași mici și o mustață așa cum a imaginat-o Agatha Christie - un deliciu.
06:00 **Happy Hour** (r)

ANTENA 1

06:00 **În gura presei**
07:00 **Matinal: Dimineața devreme**
09:00 **În gura presei** (r)
10:00 **Concursul interactiv**
11:00 **Xena: Prințesa** S **războinică** (film serial) Regia: Jace Alexander, Josh becker În distribuție: Lucy Lawless,
12:00 **Sub acoperire** (Statele S Unite ale Americii, 2000, serial) Un soț muncitor, o femeie frumoasă și trei copii minunați, ei sunt familia Arnos, modelul familiei tipice americane. Problema este că sunt obligați să fie așa...
13:00 **Observator**
13:45 **Misiunea Casa** (r)
14:15 **Opt reguli simple**
15:00 **D.C.** (dramă, SUA F 2000)
16:00 **Observator**
17:00 **9595**
19:00 **Observator Sport Meteo**
20:30 **Divertisment: Din Dragoste**
22:30 **Observator Sport Meteo**
23:30 **Marius Tucă Show** "Marius Tucă Show" este pe lângă cel mai urmărit talk-show politic din România și cel mai longeviv.
01:00 **Sub acoperire** S (reluare)
02:00 **Concurs interactiv**
03:00 **Observator** (r) Observatorul ANTENEI 1 este construit ca un jurnal de atitudine, în care subiectele mari, grave, naționale contează și nu suferă în competiția cu soluția facilă a știrilor sângeroase.
04:30 **9595** (reluare)

HBO

06:00 **Cizme deocheate** F (Comedie, SUA, 2005) Cu: Joel Edgerton, Chiwetel Eijofor
07:50 **Steaua Laurei** F (Animație, Germania, 2004)
09:10 **Triplu X – 2** (Acțiune, F SUA, 2005) Cu: Ice Cube, Samuel L. Jackson
10:50 **Prada** (Comedie, Italia, F 2006) Cu: Gianfelice Imparato
12:20 **O nevastă ucigașă** F (Comedie, SUA, 1993) Cu: Mike Myers, Nancy Travis,
13:55 **Din nou acasă** (Romantic, Canada, 2006). Cu: Colin Ferguson
15:25 **Un antrenor în Africa** F (Comedie, SUA, 1994). Cu: Kevin Bacon, Sean McCann
17:10 **Garfield** (Comedie, F SUA, 2004) Cu: Breckin Meyer, Jennifer Hewitt, Nick Cannon,
18:30 **Păzea la mingea!** F (Comedie, SUA, 2004) Cu: Vince Vaughnt
20:00 **Fără limite** F (Biografic, SUA, 1998) Cu: Adam Setliff, Matthew Lillard, William Mapother
21:55 **Edmond** (Dramă, SUA, F 2005) Cu: William H. Macy, Julia Stiles, Joe Mantegna
23:20 **În derivă** (Thriller, Germania, 2006) Cu: Richard Speight
01:00 **Fără limite** (Biografic, F SUA, 1998) Regia: Robert Towne. Cu: Adam Setliff, Matthew Lillard, William Mapother, Billy Crudup, Donald Sutherland
02:55 **Edmond** F (Dramă, SUA, 2005) Cu: William H. Macy
04:15 **În derivă** (Thriller, Germania, 2006) Regia: Hans Horn. Cu: Richard Speight, Susan May Pratt, Niklaus Lange

TVR 2

7:00 Noi începuturi (film serial) **8:00** Aventurile lui Tarzan (film serial) **8:30** ABC... De ce ? **9:05** Elisa (reluare) **10:10** Tonomatul DP 2 **11:40** Noi începuturi (film serial) **12:40** Dincolo de hartă (reluare) **13:30** Medalion folcloric (reluare) **14:00** Teleshopping **14:30** Tribuna partidelor parlamentare **15:00** Împreună în Europa. **16:00** Jurnalul TVR (reluare) **16:15** Jurnalul Euronews pentru România **16:30** Autostrada TVR **18:00** Jurnal regional **18:35** Elisa (film serial) **19:30** Replay **20:00** Lumea de aproape **20:35** Familii în impas **21:30** Ora de știri Știri: sport: meteo **22:30** Nunta (film serial) **0:05** Replay (reluare) **0:30** Trăsniții din Queens (film serial) **1:25** Cea mai mică femeie din lume (comedie SUA: 1981) **3:00** Trăsniții din Queens (reluare)

AXN

07:00 Poliția portuară (film serial) **08:00** O lume dispărută (film serial) **09:00** Divizia (film serial) **10:00** V.I.P. **11:00** O lume dispărută (film serial) **12:00** Poliția portuară (film serial) **13:00** Divizia (film serial) **14:00** Brigada specială (film serial) **15:00** V.I.P. (film serial) **16:00** Poliția portuară (film serial) **17:00** O lume dispărută (film serial) **18:00** Divizia (serial) **19:00** Brigada specială (s) **20:00** Minți criminale (s) **21:00** Fenomenala Jane (s) **22:00** Clubul vrăjitoarelor (Dramă, SUA, 1996) **00:00** Minți criminale (s) **01:00** Fenomenala Jane (s) **01:55** Clubul vrăjitoarelor **03:50** Minți criminale (s)

Redacția Adevărul nu își asumă răspunderea pentru eventualele modificări survenite în programele TV, după închiderea ediției

PRIMA TV

07:00 Teleshopping **07:30** Dragoste și putere (r) **08:00** Sport cu Florentina **08:05** Spitalul All Saints (r) **09:00** Schimbare de locuri (r) **11:00** Teleshopping **11:30** Autoforum (r) **12:00** Chris Isaak Show **13:00** Teleshopping **13:30** Dragoste și putere **14:00** Teleshopping **14:30** Prințesa Caraboo **16:30** Spitalul All Saints **17:30** Trăsniți DIN N.A.T.O. (r) **18:00** Focus **19:30** Camera de râs **19:40** Atenție ADHD! **20:00** Mondenii **21:00** Șantier în lucru **22:00** Trăsniți DIN N.A.T.O. **22:45** Focus Plus **00:00** Numere **01:30** K2 **03:00** Focus (r)

PRO CINEMA

9:30 Nebun după tine (r) **10:00** La Bloc (r) **10:30** Spitalul de urgență (r) **11:30** Smallville (r) **12:30** Teo (r) **13:45** La Bloc (r) **14:15** Witch (s) **14:45** Looney Toons (s) **15:15** Lumea PRO CINEMA (r) **15:45** ProMotor (r) **16:15** O nouă viață (r) **17:30** Freddie (r) **18:00** Zambiți vă rog (s) **19:00** O nouă viață **20:00** Nebun după tine (s) **20:30** Schimbul trei (s) **21:30** Freddie (s) **22:00** Furtuna, peripeții și dragoste (romantic SUA, 1999) **00:15** Schimbul trei (r)

NAȚIONAL

07.30 Fit & Chic (r) **08.00** Naționala de bere (r) **09.00** Dimineața cu Răzvan și Dani **11.00** Stalin-grad **12.10** Teleshopping **12.20** Look who is winning **14.30** Tibanu **15.00** Miezul problemei (r) **16.30** Ochi negri (s) Maria este o tânără care trăiește într-un sătuc și are puteri curative, transmise din moși strămoși. Destinul i-l scoate în cale pe Alvaro, un bărbat melancolic, în căutarea iubirii adevărate. **17.30** Naționala de bere **18.30** Știri Național TV **20.00** ReGenesis (s) **21.00** Nemuritorul (s) **22.00** Miezul problemei **23.30** Știri **00.00** ReGenesis (r)

ACASĂ

06:00 - Clona (r) **07:00** - Văduva Blanco (r) **09:00** - Războiul sexelor (r) **09:45** – Anita (s) **11:00** - Impotriva destinului (s) **12:00** – Trupul dorit (s) **14:00** – Inimă de țigan (r) **15:15** – Rețeta de acasă **15:30** - Văduva Blanco (s) **17:30** - Povești adevărate Vremea de ACASA **18:30** – Cele două fețe ale Anei (s) **19:30** - Rățușca cea urâtă (s) **20:30** – Inimă de țigan (s) **21:30** – Clona (s) **22:30** – Povești de noapte Vremea de ACASA **23:00** – Războiul sexelor (s) **23:40** – Montecristo (s) **00:45** – Povești adevărate (r) Vremea de acasă

M1

6:50 Răsărit de soare **10:00** Dr. Quinn **12:05** Cinecitta **13:00** Știri, sport **14:30** Baba Tv (r) **15:00** Dragă Domnul Dr. **15:50** Emisiune religioasă **16:00** Cronică catolică **16:25** Sophie logodnica nedorită **17:00** Pinguinii **17:10** Evrika! **17:15** Maestrul Bob **17:45** Știri **18:10** Orașul de provincie (Ung.) **18:45** Magia **19:45** Moștenitorul **20:30** Știri, sport **21:10** La cererea dvs.! **22:10** Trupa **23:05** Marți seara **23:45** Casa culturii **0:15** Geniul **0:45** Știri

HALLMARK

11.00 Fiicele lui McLeod (film serial) **12.00** Viața secretă a lui Doris Duke (II) (f). Biografic, SUA, 1999 **14.00** Amy (r) **15.00** Umbrele trecutului (r) (f). Western, SUA, 2004 **17.00** Fiicele lui McLeod (film serial) Două surori trăiesc bucuria de a se fi regăsit una pe alta, dar au de făcut față unei încercări dificile atunci când sunt nevoite să administreze o fermă în mijlocul Australiei. **18.00** Alegerea lui Gracie (f) Dramă, SUA, 2004 **20.00** Fiicele lui McLeod (film serial) **21.00** Medium (film serial) **22.00** Lege și ordine: Intenții criminale **23.00** În umbra legii (s) **00.00** Medium

INFO TV

9:00 Info matinal - rel.; 10:30 Info 2 - rel.; 11:15 Subiectul zilei - rel.; 11:30 Neon Rider; 12:30 Masa rotundă - rel.; 14:15 Microb - rel.; 15:15 Maeștrii cascadoriei; 16:00 Confesiuni în premieră - rel.; 17:00 UTA 100% - rel.; 17:55 Minutul de lectură; 18:00 Info 1; 18:30 Subiectul zilei; 19:00 Femei despre femei - rel.; 19:30 Biserica și lumea - rel.; 20:00 Nu e totul pierdut; 21:10 Medicul vă ascultă; 22:00 Info 2 - jurnal de știri; 22:30 Subiectul zilei - rel.; 23:00 La pescuit și vânătoare - rel.; 23:30 Nu e totul pierdut - rel.; 0:30 Videoclipuri; 1:00 Infotext

TV 2

7:00 Lumea bebelușilor **7:25** Știrile dimineții **8:00** Mokka **10:15** Bucătăria Stahl **10:20** Barul cuvintelor **11:05** Teleshop **12:10** Film artistic: Tsunami, valul mortal **14:10** Joc telefonic **14:55** Melrose Place (s) **15:55** Viper (s) **16:55** Comisarul Rex (s) **17:55** Detectivii din Boston (s) **19:00** Favorit **19:30** Știri, meteo **20:00** Activ **20:40** La bine și la rău (s) **21:15** De ce Brian? (SUA) **22:15** Marea cură de slăbire **23:15** Neveste înnăscute (s) **0:15** Columbo (s)

DISCOVERY

12.00 Tehnologie extremă **13.00** O pradă mortală **14.00** Cum se fabrică diverse lucruri? **15.00** Cum se fabrică? **17.00** Automobile americane recondiționate **18.00** Motociclete americane **19.00** Vânătorii de mituri. Vânătorii de mituri, cei doi experți în efecte speciale pentru filme artistice Adam Savage și Jamie Hyneman, ajutați de echipa lor încearcă să separe adevărul de legendele urbane. **20.00** Cum se fabrică? **21.00** Supervulcanul **22.00** Cei mai răi **23.00** Supreme provocare a motoarelor **00.00** Indestructibilii

PE SCURT

- **Vernisaj.** La Galeriile Turnul de Apă va avea loc miercuri, 28 noiembrie a.c., ora 17, vernisajul expoziției de pictură „Vopsea, urme, însă Eu" a artistului plastic Bogdan Tzigan. Lucrările vor fi prezentate de prof. Dan Lăzărescu.

Aleși. La sfârșitul săptămânii trecute a avut loc și Balul bobocilor de la Centrul Școlar Arad. Juriul a acordat titlurile de Miss și Mister elevilor Pușcaș Sorina și Dădălău Daniel.

(Foto: V. Zărândan)

Mai multe foto pe www.aradon.ro

Semnal editorial

Arad (V.F.) - „Labirintul magic" de Philip Jose Farmer încheie saga Lumea fluviului, serie care i-a adus autorului Premiul Hugo. Când toți morții Terrei reînvie în valea unui fluviu ce se întinde pe o întreagă planetă, o nouă viață ar trebui să înceapă, însă reînviații repetă prima lor existență. Iar în această bizară post-viață, în acest paradis în care grijile materiale nu există, îndeletnicirile lor sunt aceleași: luptă pentru putere, război, sex.

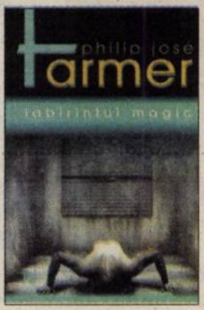

Premiile de fidelitate Adevărul

Actorul Zoltan Lovas a stabilit, prin tragere la sorți, numele câștigătorilor din noiembrie.

Zoltan Lovas și... unul din plicurile câștigătoare (Foto: Margareta Szegö)

Arad (D.D.) - Concursul „Premiile de fidelitate Adevărul" din luna noiembrie și-a stabilit, ieri, câștigătorii. Invitatul special al tragerii la sorți a fost actorul Zoltan Lovas. El le-a purtat noroc în special abonaților noștri din municipiu, doar trei dintre câștigătorii acestei luni fiind din județ (Chișineu-Criș, Pecica și Mișca).

Iată și numele tuturor câștigătorilor, în ordinea extragerii plicurilor norocoase:

1. Ilie Popa D. - Chișineu-Criș, str. Cânepii nr. 43A;
2. Emilian Mureșan - Arad, str. Alba Iulia nr. 3, bl. 534, ap. 8;
3. Livia Nan - Pecica, str. 312 nr. 19;
4. Ștefan Killian - Arad, Calea A. Vlaicu nr. 202, bl. A 9, sc. B, ap. 13;
5. Jenica Putz - Arad, str. Vaslui nr. 9, bl. 724, ap. 12;
6. Remus Ilon - Arad, Calea Timișorii nr. 174;
7. Nicoleta Clipa - Arad, str. Caransebeș nr. 1;
8. Ioan Ardelean - Arad, Calea A. Vlaicu nr. 60-68, sc. C, ap. 1;
9. Doina Burdan - Mișca nr. 57;
10. Teodor Doca - Arad, str. Sava Tekelya nr. 3.

Fiecare câștigător va primi de la Adevărul câte un premiu de fidelitate în valoare de 150 RON fiecare. Premiile vor fi ridicate joi, 29 noiembrie, ora 11.00, de la sediul redacției, pe baza buletinului de identitate și a chitanței-abonament.

www.aradon.ro Aici mai multe foto și video

„ADEVĂRUL" ÎNTREABĂ: *„Aveți încredere în politicieni?"*

În general, nu prea am încredere în ei. Toți mi se par corupți și sunt interesați doar să se promoveze pe ei înșiși. Am aflat de la TV și de pe internet. ALEXANDRU LUCIAN ARON (17 ANI), ELEV

Cum să ai încredere în politicienii din ziua de azi? Mi-a cam scăzut încrederea. Nici măcar nu am fost la vot, pentru că nu mă convinge deloc demersul lor. IULIUS ARMAND (37 ANI), ȘOMER

În politicienii din ziua de azi ar trebui să avem încredere însă ei nu practică o politică la standarde europene. Ar trebui o salubrizare a clasei politice. BOGDAN COSTEA (40 ANI), ACTOR

Nici vorbă. Politicienii generației actuale nu mișcă nimic pentru noi, doar pentru ei. Chiar dacă au funcții, n-au însă încrederea noastră, a oamenilor. COSMIN TERPEA (26 ANI), AGENT VÂNZĂRI

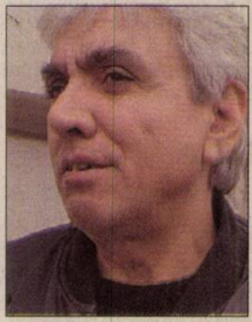

Relativ. Mai mult înclin să spun că mi-a scăzut încrederea în ultimul timp. Politicienii își fac singuri parte, iar de oamenii de rând, uită. GHEORGHE BURCEA (60 ANI), LĂCĂTUȘ

COMENTARIUL ZILEI

O singură surpriză - PLD

TRISTAN MIHUȚA
tristan.mihuta@informmedia.ro

Nici alegerile europarlamentare, nici votul pentru referendumul privind uninominalul n-au adus mari surprize. Scorul obținut de partide se înscrie în zona previzibilului. Pentru noi. În schimb, liderii unor partide ar putea fi și chiar sunt surprinși de rezultatul votului. Mă refer, în primul rând, la Corneliu Vadim Tudor, cel care a început să strige „Hoții!", la aflarea veștii că PRM n-a trecut pragul electoral. Nici nu putea avea o altă reacție, după cum îl știm. Dacă nu s-ar fi revoltat pe tema furtului, ar fi trebuit să demisioneze, după ce în prealabil ar fi ajuns la concluzia că nu se mai bucură de credibilitate.

Spuneam că n-am avut parte de surprize „prea mari", pentru că peste o surpriză tot am dat - scorul obținut de PLD, care a trecut binișor peste prag. Cum să ne explicăm succesul acestui partid care nu are încă un an de la înființare? O posibilă cauză ar fi faptul că liderul PLD, Theodor Stolojan se află în topul încrederii în oamenii politici. Apoi, or fi fost destui simpatizanți ai PNL care, între timp, s-au reorientat spre PLD. Unii analiști opinează că PLD a atras voturi și din zona democraților. Nu este exclus, cum nu ar fi imposibil ca unii dintre cei care, ieri, erau cu Gigi Becali să se fi reorientat. Cert este că PLD a surprins.

Primele trei locuri sunt conforme cu așteptările. Partidul Democrat, chiar dacă era înnobilat în sondaje cu 10 procente, uneori și mai bine, decât a reușit în final, era cotat ca și câștigător. PSD și PNL sunt pe aproape de procentele sondajelor anterioare. E drept, Mircea Geoană a bravat înainte de scrutin, când anticipa un procent de 30% în dreptul PSD, dar până la urmă îl vedem bucuros că n-a fost mai rău, că nu s-a clasat sub 20%, ori chiar pe locul al treilea. Oricum, PSD e cu vreo 15 procente sub cele din 2004!

Referendumul? Rezultat previzibil. Un fiasco. Poporul n-a răspuns chemării președintelui, iar dintre cei care au venit unii fie au votat „NU", fie n-au votat deloc. Președintele Traian Băsescu are totuși o mângâiere - prezența sa în campanie a fost cu folos și pentru PD, și pentru PLD. Poate că asta a și vrut.

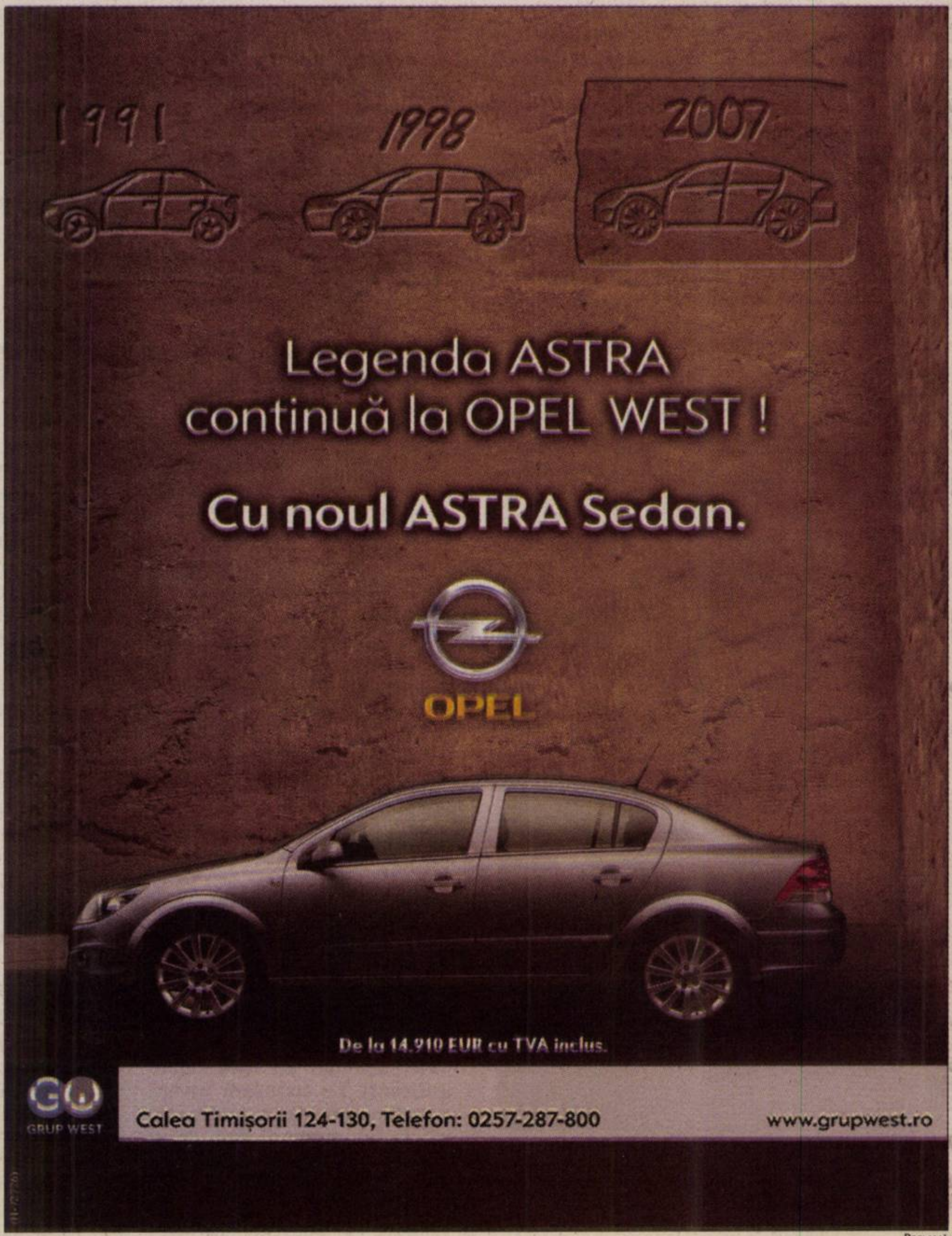

RECLAMĂ

PE SCURT

- **Definiție.** Adopția este operațiunea juridică prin care se creează legătura de filiație între adoptator și adoptat, precum și legături de rudenie între adoptat și rudele adoptatorului. Pot fi adoptați copiii pentru care instanța judecătorească a încuviințat deschiderea procedurii adopției.

- **Cadru legal.** În România, adopția este reglementată prin: Legea 273/2004 privind regimul juridic al adopției, HG 1435/2004 (normele metodologice pentru implementarea Legii 273), Ordinul 45/2004 pentru aprobarea standardelor minime obligatorii privind procedura adopției interne și Ordinul 136/2006.

Adevărul

Arad (D.D.) - Legea îi obligă pe părinții adoptivi să le spună copilului lor că este adoptat. Specialiștii recomandă ca acest lucru să se întâmple cât mai repede. Chiar dacă la vârste mici copiii nu înțeleg ce este adopția, măcar se familiarizează cu subiectul. Când copilul va crește, părinților le va fi mai ușor să dezvolte această discuție. Este foarte important ca părinții să fie cei care-i spun copilului adevărul despre adopție.

Cifre

Arad (D.D.) - 27 de copii din județul Arad au fost declarați, anul acesta, adoptabili. Direcția Județeană pentru Protecția Copilului a atestat, în 2007, 23 de familii pentru adopție. 14 copii au fost încredințați în vederea adopției. În alte 19 cazuri, instanța judecătorească a încuviințat adopția.

Dr. Editha Juhasz (Foto: FAN)

Condiții

Arad (D.D.) - Printre cele mai importante condiții pentru a face o adopție se numără: stare de sănătate bună (să nu aibă afecțiuni medicale care să afecteze calitatea de părinte adoptiv); condiții materiale (o locuință care să prezinte condiții corespunzătoare creșterii unui copil); aptitudini parentale (disponibilitatea familiei de a răspunde nevoilor copilului); profil moral corespunzător; atitudinea familiei lărgite referitoare la adopție să fie una pozitivă. „Nu sunt condiții greu de îndeplinit" - opinează directorul DGASPC Arad, dr. Editha Juhasz.

„Adopția prin ochi de copii"

Arad (D.D.) - 100 de desene cu tema „Adopția prin ochi de copii", realizate de elevi ai claselor a III-a și a IV-a de la Liceul Pedagogic din Arad, sunt expuse în incinta Direcției de Asistență Socială și Protecția Copilului din Arad. Persoanele care vizitează această expoziție vor vota pictura care le place cel mai mult. Cele mai frumoase trei lucrări vor fi premiate în cadru festiv, mâine, de la ora 14.00, la Complexul de Servicii Sociale situat pe fosta stradă Bușteni.

Tuturor copiilor și învățătorilor li se vor acorda certificate de participare la expoziție. Elevii vor primi, în plus, stegulețe și baloane. Câștigătorii locurilor I, II și III se aleg și cu niște pachete-surpriză.

Creațiile artistice ale copiilor sunt încărcate de semnificații (Foto: Ștefan Matyaș)

www.aradon.ro
Aici mai multe fotografii

„Adoptă! Copilul este sufletul familiei" - acesta este mesajul campaniei (Foto: FAN)

„Săptămâna adopției"

■ **S-a dat startul campaniei de promovare a adopției și recrutare a familiilor adoptive.**

DIANA DUȚU
diana.dutu@informmedia.ro

Arad - Orice persoană interesată de adopție are posibilitatea de a se întâlni, astăzi, de la ora 16.00, la Complexul de servicii sociale de pe strada Iustin Marșeu (fostă Bușteni) din Arad, cu mai multe familii adoptive. Alături de acestea vor fi prezenți și specialiști din cadrul Direcției de Asistență Socială și Protecția Copilului (DGASPC) care stau la dispoziția celor interesați cu informații detaliate despre adopție.

Acțiunea face parte din Campania „Zilele adopției" care se derulează, pe parcursul acestei săptămâni, simultan, în județele Arad, Timiș și Bihor. La nivelul județului nostru, acțiunea este organizată de DGASPC Arad și Fundația Serviciilor Sociale Bethany din Timișoara. Campania se află la cea de-a patra ediție, semn că cele desfășurate în anii anteriori și-au dovedit eficiența și succesul.

Program

„Adoptă! Copilul este sufletul familiei" - acesta este motto-ul sub egida căruia se desfășoară „Săptămâna adopției". Printre activitățile cuprinse în programul acestei campanii se află: distribuire de fluturași și pliante, expoziție de pictură cu tema „Adopția prin ochi de copii", întâlnire cu lideri comunitari, crearea unor grupuri de suport pentru familiile adoptive și consolidarea celor deja existente.

Ultimele două zile ale „Săptămânii adopției" se vor desfășura la Moneasa, unde se vor trage concluziile campaniei și va avea loc un schimb de experiență între profesioniștii care lucrează în domeniul adopției în județele Arad, Bihor și Timiș.

www.aradon.ro
Aici download program campanie

Etape

■ **În condiții normale, procedura de adopție a unui copil durează minimum nouă luni.**

Arad (D.D.) - Primul pas pe care trebuie să îl facă persoana sau familia care dorește să adopte un copil este să se adreseze Direcției pentru Protecția Copilului cu o cerere de evaluare în vederea atestării ca persoană/familie aptă să adopte. Urmează o întâlnire de informare cu specialiști din cadrul Direcției, în care cei interesați află ce înseamnă adopția din punct de vedere legislativ, administrativ și socio-psiho-medical. Persoana sau familia care dorește să adopte este supusă, apoi, unei evaluări psiho-sociale și este pregătită în vederea asumării în cunoștință de cauză a rolului de părinte.

Dragostea - primul argument care stă la baza adopției (Foto: FAN)

După 60 de zile de la momentul depunerii cererii, conducerea Direcției eliberează atestatul de persoană/familie adoptatoare, la propunerea responsabilului de caz. Atestatul este valabil un an.

Următoarea etapă este încredințarea în vederea adopției copilului pe o perioadă de minimum 90 de zile, de către instanța judecătorească, la propunerea Serviciului de Adopție din cadrul Direcției. Urmează încuviințarea adopției de către instanța judecătorească în urma raportului final elaborat de Serviciul de Adopție și aprobat de directorul general al Direcției pentru Protecția Copilului. Se eliberează noul certificat de naștere al copilului.

„Specialiști din cadrul Compartimentului post-adopție vor monitoriza, timp de doi ani de la încuviințarea adopției, evoluția copilului adoptat și a relațiilor dintre el și persoana/familia adoptivă. De asemenea, organizăm în mod regulat

> *Organizăm în mod regulat grupuri de suport pentru familiile și copiii adoptați*
>
> AURORA LUPAȘ

grupuri de suport pentru familiile și copiii adoptați în vederea sprijinirii și consilierii familiilor și copiilor pe întreaga procedură a adopției și după finalizarea adopției de câte ori este necesar" - spune Aurora Lupaș, șef Serviciu Adopție, în cadrul DGASPC Arad.

Povestea unei adopții reușite

■ **Soții Iosup au o fetiță. Nu o consideră un copil adoptat, ci, pur și simplu, copilul lor.**

Arad (D.D.) - Carmen și Adrian Iosup sunt, de câteva luni, părinții adoptivi ai unei fetițe. Îi iubesc așa cum orice părinte își iubește copilul. Ei nu cred că este important felul în care a ajuns fetița în familia lor. Este fetița lor, pur și simplu! Și vorbesc despre ea cu multă emoție. Carmen Iosup povestește:

„Este lumina ochilor noștri"

„Noi avem o fetiță. Are șapte luni. Este lumina ochilor noștri. Îi merge foarte bine, este sănătoasă, nu am avut deloc probleme cu ea. Este un copil absolut normal.

În ceea ce privește adopția, unii prieteni au fost foarte reticenți. Le spuneam «avem o fetiță». Treceau mai departe și, la un moment dat, se opreau și întrebau «ce spuneai?». Le răspundeam că avem o fetiță, că am adoptat o fetiță. Și apoi urmau câteva secunde de tăcere. Există reticență.

Noi suntem în imposibilitatea de a avea copiii noștri naturali, biologici. Avem prieteni care au adoptat, la rândul lor, o fetiță. Așa am luat pentru prima dată contact cu adopția. Am fost la ei în vizită, i-am văzut, sunt o familie absolut normală. Nu-i scrie nimănui pe frunte că este un copil adoptat sau că ei nu sunt părinți naturali.

> *În momentul în care am luat-o în brațe am simțit că este, într-adevăr, copilul meu, că va crește împreună cu noi, ca și părinți*
>
> CARMEN IOSUP

Am văzut că s-a creat legătura de atașament și între părinți și copil și între copil și părinți. E o legătură formată în ambele sensuri. Am înțeles că e vorba de un copil care are nevoie de dragoste, care are nevoie de niște părinți - nu perfecți, pur și simplu niște părinți.

Iată doi părinți fericiți! (Foto: Ștefan Matyaș)

Am ajuns la concluzia că asta este soluția și pentru noi. Moment în care am apelat la Direcția pentru Protecția Copilului, la profesioniștii din cadrul Serviciului de Adopție. Am fost consiliați, am întocmit dosarul necesar. Ni s-a explicat despre ce este vorba, ce înseamnă adopția, cât durează, ni s-a atras atenția că s-ar putea să nu existe potrivire de la început, s-ar putea să nu se creeze atașamentul. Cea mai mare teamă a mea când mergeam să ni se prezinte un astfel de copil era legată de ce voi simți. Doamnele din cadrul Direcției mi-au spus: «Noi nu putem să-ți spunem asta. Tu o să-ți dai seama dacă va fi sau nu copilul tău».

Într-adevăr, nu aveau cum să-mi spună așa ceva. Este un sentiment care copleșește... În momentul în care am luat-o în brațe am simțit că este, într-adevăr, copilul meu, că va crește împreună cu noi, ca și părinți. Am hotărât că, într-adevăr, o dorim și vrem să o creștem și, din acel moment, nu ne-am gândit la ea ca la un copil adoptat, ci, pur și simplu, ca la copilul nostru. Nici o secundă nu ne-am gândit că nu este fiica noastră biologică. Nu ne-am pus astfel de probleme.

Multă lume ne-a spus «dar știi că nu e a ta...». Nu e adevărat! Este copilul meu! Felul în care a venit în familie nu contează. Este copilul nostru!"

PE SCURT

• **Mulțumiți.** Estimările parțiale privind alegerile pentru Parlamentul European au generat bucurie și optimism pentru unii dintre politicieni. Și asta în ciuda faptului că prezența la vot a fost extrem de slabă. Liderii PD, PNL, PSD și PLD și-au felicitat candidații și s-au declarat mulțumiți de scorurile obținute la scrutinul europarlamentar.

Referendum invalidat

București (MF) - Potrivit informațiilor furnizate de BEC, au votat DA pentru referendum 81,99% dintre alegători, iar 15,53% au votat NU. Rata de participare la vot a fost de 25,52%. Prezența scăzută la vot nu va permite validarea referendumului.

Gușă se ține de cuvânt (Foto: FAN)

Pleacă

București (MF) - Președintele PIN, Cozmin Gușă a anunțat că va demisiona din această funcție. Declarația a fost făcută în direct la Realitatea TV. Cozmin Gușă susține că a luat această decizie deoarece statutul Partidului Inițiativa Națională prevede că atunci când această formațiune obține rezultate nesatisfăcătoare, conducerea să demisioneze. Președintele PIN a anunțat că vor fi organizate noi alegeri pentru conducerea PIN. Decizia lui Cozmin Gușă vine după ce ultimele rezultate anunțate de Biroul Electoral Central în legătură cu alegerile europarlamentare arată că PIN a obținut 2,64%. Cu acest rezultat, PIN nu obține niciun loc în Parlamentul European.

Proiect la Senat

București (MF) - Președintele PD, Emil Boc, a declarat astăzi că Partidul Democrat a finalizat proiectul de lege privind votul uninominal. Liderul democrat a precizat că proiectul va fi depus la Senat mâine dimineață. „Nu am inventat noi votul uninominal. Vrem ca dorința românilor de la referendum să se concretizeze într-un proiect de lege care să fie adoptat de Parlament", a adăugat Emil Boc. Președintele PD a mai spus că va purta discuții cu toate partidele parlamentare pe tema acestui proiect de lege.

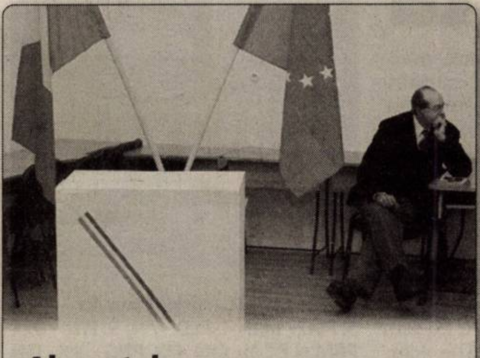

Absenteism. Euro-observatorul din imagine, așteptând ca românii să se înghesuie la primele alegeri europene. (Foto: EPA)

Succes pentru UDMR

București (MF) - Senatorul UDMR de Cluj Eckstein Kovacs Peter *(foto)* a catalogat rezultatele anunțate de cele patru poll-urile de la alegerile pentru Parlamentul European drept o surpriză plăcută pentru UDMR. „Rezultatele sunt cele așteptate. Ceea ce este surprinzător, dar a fost o surpriză plăcută - că atât UDMR, cât și candidatul independent Tokes Laszlo au obținut un procent care permite accederea lor în Parlamentul European. De asemenea, rezultatul PRM-ului e un lucru, cred eu, îmbucurător și arată că în Parlamentul European au loc mai mult partidele cu țintă europeană", a declarat senatorul UDMR.

(Foto: FAN)

Doar cinci partide peste prag

■ **Președintele i-a felicitat pe învingători și și-a exprimat compasiunea pentru învinși.**

București (MF) - Președintele Traian Băsescu consideră că slaba prezență la vot pentru referendum este „o lecție" chiar și pentru el, dar este convins că rezultatul reprezintă „o probă a inechității

> *Am toată compasiunea pentru cei de sub prag*
>
> TRAIAN BĂSESCU

legii electorale de acum". Estimările votului de duminică arată o prezență la vot de 24,8 % pentru referendum, ceea ce înseamnă că este invalid, deși 89,2% din votanți s-au exprimat pentru votul uninominal. Președintele își reproșează faptul că nu a alocat mai mult timp pentru a explica poporului de ce este important să se meargă la vot. „Cu siguranță nu reușeam să conving 50%+1, dar poate obțineam o prezență mai apropiată de cea a referendumului din luna mai", a afirmat președintele. „Referendumul este o lecție inclusiv pentru mine, dar nu voi înceta să cred și să susțin că românii doresc reformarea clasei politice. Acest lucru se vede foarte bine și din modul în care au votat românii. Din aproape 5 milioane, 89% au votat pentru votul uninominal, deci mai mult de 4 milioane", a mai spus Traian Băsescu. Președintele a vorbit și despre rezultatele la europarlamentare. „În cele 12 state proaspăt intrate în UE nu a existat o participare extraordinară la PE, iar România se află imediat după Ungaria în clasament, pentru că temele europene nu sunt prea dezbătute. Trebuie însă să privim cu toată seriozitatea la această prezență scăzută", a declarat președintele. „Este pentru prima dată când am văzut oameni politici care au îndemnat oamenii să nu meargă să voteze pentru referendum", a completat președintele. Traian Băsescu a declarat că rezultatul pentru PE arată clar faptul că actualul Guvern este la putere în mod nedemocratic. În plus, șeful statului a anunțat că va ține cont de noua configurație a clasamentului politic, căci nu este vorba de sondaje, ci de reflectarea dorințelor electoratului. Președintele și-a exprimat în încheiere „toată compasiunea" pentru partidele de sub prag și a felicitat proaspeții europarlamentari, asigurându-i de tot sprijinul său.

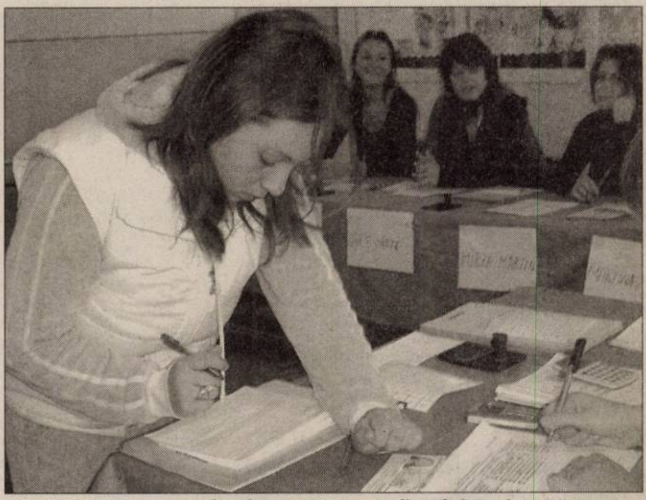

Poporul n-a răspuns la chemarea președintelui Traian Băsescu (Foto: EPA)

REZULTATELE EUROPARLAMENTARELOR

București (MF) - Potrivit rezultatelor parțiale comunicate de BEC, PD a obținut cele mai multe voturi la alegerile europarlamentare, fiind urmat de PSD, PNL și PLD. Au fost centralizate date din majoritatea secțiilor de votare, însemnând 95,2% din buletinele de vot valabile.

PD - 28,78%
PSD - 23,14%
PNL - 13,45%
PLD - 7,78%
UDMR - 5,53%
PNG - 4,86%
PRM - 4,15%
Laszlo Tokes - 3,43%
PC - 2,93%
PIN - 2,43%
PNȚCD - 1,38%
Partida Rromilor - 1,15%
Alianța Socialistă 0,55%
Partidul Verde - 0,38%.

Lista celor 35 de europarlamentari

■ **Cinci partide și un independent au reușit să depășească pragul electoral pentru Bruxelles.**

București (MF) - Potrivit datelor anunțate de Biroul Electoral Central (BEC), cei mai mulți politicieni români care ne vor reprezenta la Bruxelles vor fi din partea PD. În total 35 de europarlamentari români vor pleca în Parlamentul European.

În urma scrutinului care a avut loc duminică și dacă luăm în calcul ultimele rezultate ale BEC, democraților le revin 11 mandate de europarlamentari, în timp ce PSD ar avea 8 europarlamentari și PNL 7 reprezentanți. De asemenea, PLD și UDMR vor ocupa câte două locuri. Un loc va fi ocupat de candidatul independent Laszlo Tokes, deoarece pragul pentru candidații independenți este de 2,5%.

Cel mai probabil prin redistribuirea voturilor partidelor care nu au obținut pragul de 5%, PD va mai obține 3 mandate, iar PSD și PNL câte unul. Au votat 5.360.043 alegători (29,41%).

Deși unii dintre candidații eligibili ar putea renunța la mandat în favoarea următorilor pe listă, calculul arată că lista finală a politicienilor care ne vor reprezenta în Parlamentul European este următoarea:

REPREZENTANȚII PD

1. Frunzăverde Sorin - Anul nașterii: 1960. Profesia: Inginer
2. Anastase Roberta Alma - Anul nașterii: 1976. Profesia: Sociolog
3. Filip Petru - Anul nașterii: 1955. Profesia: Inginer
4. Iacob-Ridzi Monica - Anul nașterii: 1977. Profesia: Economist, jurist
5. Marinescu Marian Jean - Anul nașterii: 1952. Profesia: Inginer
6. Petre Maria - Anul nașterii: 1951. Profesia: Economist
7. Niculescu Rareș Lucian - Anul nașterii: 1976. Profesia: Licențiat științe politice
8. Zlotea Marian - Anul nașterii: 1971. Profesia: Economist
9. David Dragoș Florin - Anul nașterii: 1968. Profesia: Inginer
10. Popa Mihaela - Anul nașterii: 1962. Profesia: Profesor
11. Dumitriu Constantin - Anul nașterii: 1971. Profesia: Jurist
12. Bulzesc Nicodim - Anul nașterii: 1955. Profesia: Inginer
13. Bodu Sebastian Valentin - Anul nașterii: 1970. Profesia: Jurist
14. Rus Flaviu Călin - Anul nașterii: 1970. Profesia: Psiholog.

REPREZENTANȚII PSD

15. Titus Corlățean - Anul nașterii: 1968. Profesia: Jurist
16. Adrian Severin - Anul nașterii: 1954. Profesia: Jurist
17. Rovana Plumb - Anul nașterii: 1960. Profesia: Doctor inginer
18. Daciana Sârbu - Anul nașterii: 1977. Profesia: Jurist
19. Cătălin Nechifor - Anul nașterii: 1974. Profesia: Inginer
20. Adriana Țicău - Anul nașterii: 1970. Profesia: Inginer
21. Ioan Mircea Pascu - Anul nașterii: 1949. Profesia: Economist
22. Gabriela Crețu - Anul nașterii: 1965. Profesia: Profesor

REPREZENTANȚII PNL

23. Weber Renate - Anul nașterii: 1955. Profesia: Jurist
24. Dăianu Daniel - Anul nașterii: 1952. Profesia: Economist
25. Vălean Adina Ioana - Anul nașterii: 1968. Profesia: Matematician
26. Bușoi Cristian - Anul nașterii: 1978. Profesia: Medic
27. Mănescu Ramona Nicole - Anul nașterii: 1972. Profesia: Avocat
28. Csibi Magor Imre - Anul nașterii: 1980. Profesia: Politolog
29. Olaru Stejărel Nicolae - Anul nașterii: 1973. Profesia: Analist științe politice
30. Huiu Iulia - Anul nașterii: 1979. Profesia: Politolog.

REPREZENTANȚII PLD

31. Theodor Dumitru Stolojan - Anul nașterii: 1943. Profesia: Economist
32. Oprea Dumitru Mănești - Anul nașterii: 1952. Profesia: Economist.

REPREZENTANȚII UDMR

33. Frunda György - Anul nașterii: 1951. Profesia: Avocat
34. Sógor Csaba - Anul nașterii: 1964. Profesia: Preot reformat.

INDEPENDENT

35. Laszlo Tokes - Anul nașterii: 1952. Profesia: Preot reformat.

Cei 35 de europarlamentari români vor avea un mandat scurt, deoarece în 2009 vor avea loc din nou alegeri pentru Parlamentul European.

Precizăm că este posibil să intervină unele mici modificări ale listei, în urma numărătorii finale a votului și a redistribuirilor.

Ungureanu, propus director

■ **Fostul ministru de Externe, Mihai Răzvan Ungureanu, a fost nominalizat director al SIE.**

București (MF) - Liberalul Mihai Răzvan Ungureanu a fost nominalizat, ieri, de către președintele Traian Băsescu, în funcția de director al Serviciului de Informații Externe (SIE), post rămas vacant din luna martie, în urma demisiei lui Claudiu Săftoiu. Traian Băsescu a transmis președinților celor două Camere propunerea pentru SIE.

„PNL va vota pentru această propunere. Ungureanu a fost membru al PNL, acum este suspendat pentru că are o carieră la Viena. Singurul lucru de care mă tem este formarea coaliției parlamentare necesare pentru obținerea votului în Parlament. Mă așteptam la această propunere.", a declarat, pentru Realitatea TV, Norica Nicolai. „Era o decizie așteptată. Interimatul la șefia SIE trebuia să ia capăt, iar această propunere cred că va întruni numărul de voturi necesar." - a declarat vicepreședintele PD Cezar Preda. „Este prematur pentru a putea spune dacă PSD va vota în favoarea acestei propuneri", a declarat purtătorul de cuvânt al PSD, Cristian Diaconescu.

Din ministru, director la SIE (Foto: EPA)

ADEVĂRUL Cotidian independent Arad
MARE Publicitate: 08.00-19.00 Tel: 280904
MICA Publicitate: 08.00-19.00 Tel:210775
Preluarea anunțurilor pentru următoarea zi se face până la ora 16.00

Municipiul, fieful PD

■ Democrații au câștigat detașat alegerile pentru Parlamentul European și în municipiu.

Arad (S.T.) - În municipiu, cu 35,37%, democrații au câștigat și mai detașat decât în județ față de locul doi, adică PSD, care a obținut 12,7%. Pe locul trei apare, surprinzător, PLD, cu 11,91%. Rezultatul poate fi pus sau pe seama campaniei agresive sau, mai degrabă, pur și simplu pe seama locomotivei Stolojan. Cu 8,71, PNL se situează abia pe locul cinci, după UDMR, care a obținut 9,84. Iată că, oricât de mult s-ar nega, liberalii au plătit un tribut destul de greu rupturii și faptului că este condus de la București. Înainte de a continua clasamentul, reamintim că cifrele sunt neoficiale, așa că unele modificări mai pot să apară.

Pe locul 6. PNG - 4,34; 7. PRM - 4,04; 8. PC-3,86; 9. PIN - 3,09; 10. PNȚCD - 1,69; 11. Partidul Verde - 0,61; 12. Partida Romilor - 0,44; 13. PAS - 0,30. Pastorul Laszlo Tokes - 3%. Se observă destul de ușor că și în municipiu țărăniștii sunt mult sub PIN. Ceea ce surprinde este procentajul mare obținut de Tokes, în condițiile în care a avut o atitudine de-a dreptul necamaraderească față de UDMR Arad.

Chișineu-Criș
1. PD - 42%; 2. PSD - 22%; 3. PNL - 6%; 4. PLD - 6%; 5. UDMR - 6%. Aproape de „podium" s-au plasat PRM și PNG, cu câte 4%. Partida Rromilor, Partidul Verde și PAS, sub 1%.

Pecica
1. PD - 41%; 2. UDMR - 18%; 3. PSD - 12%; 4. PLD - 8%; 5. PNL - 7%. Cu 4%, Laszlo Tokes a fost deasupra PRM și Partidei Rromilor, care au obținut câte 3%. Verzii și PNȚCD, sub 1%.

Pâncota
1. PD - 34%; 2. PSD - 17%; 3. PLD - 13%; 4. PNL - 8%; 5. Partida Rromilor - Pro-Europa - 6%. PRM, cu 4% și PNG, cu 3%, au rămas înafara „podiumului", iar PAS a avut sub 1%.

Curtici
1. PD - 42%; 2. PNL - 14%; 3. PSD - 13%; 4. PLD - 6%; 5. Partida Rromilor - 6%. UDMR este singurul dintre „premianți" cu doar 2%. PNG are 4%, PRM și PIN - 3%, iar verzii sunt sub 1%.

Ineu
1. PD - 29%; 2. PSD - 14%; 3. PNL - 13%; 4. PNG - 12%; 5. PLD - 9%; 6. UDMR - 6%; O „intercalare" spectaculoasă a PNG între cei mari, la fel ca și PRM, cu 6%. Sub 1%, PAS și Verzii.

Aradul, în nota obișnuită

■ Organizațiile județene din Arad au obținut rezultate în concordanță cu forța la nivel de țară.

Arad (S.T.) - De la locul cinci în jos, nicio organizație a vreunui partid perdant la nivel național nu se poate lăuda că, spre deosebire de alte județe, au reușit să treacă pragul de 5%. Este un semn cât se poate de clar că, în general, la alegeri, electoratul ia în considerare forța partidelor la nivel central. Nu sunt puțini cei care apreciază liderii locali, dar consideră că votul pentru partidul respectiv ar fi unul risipit, pentru că nu trece pragul electoral la nivel național. Clasamentul de la locul șase în jos, este edificator în acest sens.

6. PNG - 4,87%; 7. PRM - 4,49; 8. PC - 3,83; 9. PIN - 1,96; 10. PNȚCD - 1,82; 11. Partida Rromilor - 1,43; 12. PAS - 0,44; 13. Partidul Verde - 0,36.

În fapt, conform cifrelor, cu 2,28%, pe locul nouă ar fi independentul Laszlo Tokes, care, iată, a adunat mai multe voturi decât unele partide. Pe municipiu are și mai mult, 3%.

Nu știu cum se votează!

Conform Procesului Verbal de la Biroul Electoral Județean, numărul total al alegătorilor care s-au prezentat la urne, înscriși în listele electorale existente la secțiile de votare a fost de 104.680. Numărul total al voturilor valabil exprimate a fost de 100.455, iar 4.068 de voturi au fost nule. Dacă ne gândim că această cifră înseamnă peste 4%, putem să ne dăm seama de dimensiunea reală a informării pe care au făcut-o partidele politice în rândurile electoratului propriu. Cu siguranță, dacă și-ar fi instruit oamenii din județ să-i învețe pe cetățeni cum se votează, unele organizații care sunt puțin sub 5% ar fi reușit să treacă pragul.

Au ieșit din tipare

Chiar dacă la nivelul întregului județ nicio formațiune care a rămas sub pragul electoral nu a depășit 5%, există unele excepții, chiar spectaculoase, la nivelul unora dintre orașe. Astfel, PRM a obținut 6% la Ineu, Sebiș și Lipova; PNG a obținut la Ineu 12! Un rezultat absolut spectaculos l-a obținut Partida Rromilor la Sântana: 17! Desigur, se poate invoca faptul că acolo este o comunitate foarte mare de rromi, dar cifra spune ceva despre lungul și anevoiosul drum spre integrare. De asemenea, spune ceva și faptul că PNȚCD Arad, organizație care a dat deputați și senatori, nu a reușit în niciunul dintre orașe să depășească PIN-ul, partid care nu are filială în județ!

Cifrele și considerațiile de mai sus demonstrează că bătălia acerbă care se dă între partide pentru câștigarea orașelor din județ este perfect justificată, un management politic judicios putând aduce câștiguri electorale consistente. Mai ales în condițiile unei participări reduse la vot, un electorat disciplinat și fidel poate produce rezultate spectaculoase. Nădlacul, spre exemplu, a adus PD-ului un procentaj de 54%!

Una peste alta, cu o participare de nici 27%, Aradul nu poate să se mândrească prea tare cu spiritul civic, dar măcar nu a fost nominalizat între județele codașe...

www.aradon.ro
Aici mai multe fotografii

Lipova
1. PD - 36%; 2. PSD - 15%; 3. PLD - 14%; 4. PNL - 13%; 5. PRM, cu 6%, devansează un „premiant", UDMR, care are 4% și PNG, care a obținut 5%. PIN și Partidul Verde, sub 1%.

Nădlac
1. PD - 54%; 2. PSD - 12%; 3. PNL - 9%; 4. PLD - 8%; 5. UDMR - 4%. Rromii, PNG și PIN au reușit câte 2%. Cu excepția Partidului Verde, care este sub 1%, toate celelalte au 1%.

Sântana
1. PD - 41%; 2. Partida Rromilor - 17%; 3. PSD - 14%; 4. PLD - 7%; 5. PNL - 6%. PRM și PC au câte 4%, PNG - 3%, PIN și PAS, câte 1%. Singurul oraș în care și UDMR și Tokes au sub 1%, ca și verzii.

Sebiș
1. PD - 46%; 2. PNL - 8%; 3. PLD - 8%; Singurul oraș în care sunt doi „premianți" sub 5%, PSD și UDMR, cu 4%, la egalitate cu PNG și sub PRM, care este la 6%. Nici un partid sub 1%.

Așteaptă Consiliul

Monte Carlo (S.T.) - Aflat la Reuniunea comisiei pentru educație, cultură și comunicații a Adunării Parlamentare a Francofoniei, care se desfășoară, în perioada 26-29 noiembrie, în Monaco, la Monte Carlo, senatorul Aurel Ardelean, președintele PRM Arad, a răspuns telefonic la întrebarea dacă își va da demisia din Senatul României, în caz că președintele PRM, Corneliu Vadim Tudor, îi va cere acest lucru. „Vineri voi fi prezent la lucrările Consiliului Național, care a fost convocat de urgență, la București. Deocamdată, nu pot să vă spun nimic, voi vedea ce se va discuta și ce decizii se vor lua la Consiliul Național", a declarat Aurel Ardelean.

Demisionează

Arad (S.T.) - Deputatul Lia Ardelean a anunțat că va demisiona din funcția de președinte al Partidului Conservator filiala Arad, în virtutea unui angajament luat față de conducerea centrală, înaintea alegerilor pentru Parlamentul European. „Când obții un asemenea scor, nici măcar nu mai ai nevoie să te gândești la angajament. Mi-am dat seama că este greu să faci bine două lucruri deodată, iar partidul nu poate fi condus de la București. Mă voi axa pe munca de parlamentar, pentru a-mi îndeplini mandatul încredințat de către arădeni, în folosul cărora voi face, în continuare, tot ce pot", a declarat Lia Ardelean.

PE SCURT

• Credite personalizate. Raiffeisen Bank România a extins perioadele de rambursare a creditelor imobiliare și de consum pentru populație și gradul de îndatorare a clienților, în funcție de specificul fiecăruia, a anunțat banca, într-un comunicat.

www.aradon.ro
Aici mai multe detalii

Tot pe excedent

Arad (A.P.) - Bugetul general consolidat a rămas pe excedent și după primele zece luni ale acestui an, veniturile depășind cheltuielile totale cu suma de 135 de milioane de euro (450 mil. lei), adică 0,12% din PIB. Deficitul estimat pentru sfârșitul de an este de 2,4% din PIB.

Ministrul finanțelor, Varujan Vosganian, estimează că deficitul ce va fi realizat anul acesta va fi situat între 1% și 2% din PIB, în ciuda țintei oficiale de 2,4% în PIB. Anul viitor, ținta oficială de deficit bugetar e de 2,7% din PIB.

www.aradon.ro
Aici mai multe informații

(Foto: FAN)

Oferte de sărbători

Arad (A.P.) - OTP Bank România a lansat, în această perioadă, o ofertă specială de sărbători pentru toate depunerile efectuate în depozitele la termen. Astfel, clienții băncii, care depun minim 100 RON sau 100 EURO la OTP Bank România, pot fi siguri că vor avea parte de profit după numai 4 luni, atunci când depozitul ajunge la maturitate.

aradon.ro
Aici mai multe detalii

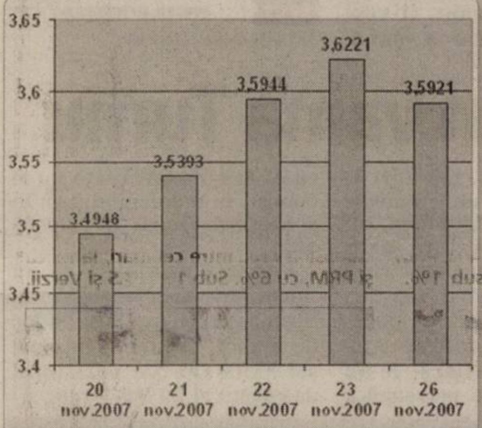

Oscilații. Moneda europeană continuă perioada de instabilitate. Dacă la sfârșitul săptămânii trecute euro a reușit să ajungă la valoarea de 3,62 lei - la cursul oficial, ieri, BNR a cotat un euro la 3,59 lei.

Audit PTB Germania

Arad (A.P.) - Organismul notificat pentru evaluarea conformității cu Directiva Parlamentului European 2004/22/EC, PTB (Physikalisch-Technische Bundesanstalt) Germania realizează, în aceste zile, auditul de supraveghere a sistemului de management al calității la Contor Group S.A. Arad.

Noua directivă privind aparatele de măsură denumită și „MID" (Measurement Instruments Directive), intrată în vigoare la 30.10.2006, a impus noi condiții de introducere pe piață a mijloacelor de măsurare și, astfel, a afectat în mare măsură toți producătorii de contoare din Europa.

(Foto: FAN)

Sărbătoare pentru evaluatori

■ Asociația Națională a Evaluatorilor din România a marcat 15 ani de experiență.

ANDREEA PINTEA
andreea.pintea@informmedia.ro

Evaluatorii arădeni au luat parte la sărbătoarea ANEVAR (Foto: A. Pintea)

Arad - ANEVAR, sau Asociația Națională a Evaluatorilor din România, a sărbătorit ieri și prin Centrul Teritorial Arad, 15 ani de experiență în domeniu. ANEVAR are în acest moment peste 7.000 de membri, având câte un centru teritorial în fiecare județ.

„Centrul ANEVAR Arad este printre primele din țară"

CORNELIU BELEI

Evenimentul a avut loc în sala festivă a Consiliului Local Arad, prezent fiind și președintele Consiliului Județean Arad, Iosif Matula. Astfel de manifestări se desfășoară în această perioadă în toate centrele teritoriale ale ANEVAR din țară.

În sală au fost prezenți membri ai ANEVAR Arad, care au avut posibilitatea să poarte discuții libere vis-a-vis de profesia de evaluator.

Președintele centrului teritorial Arad a ANEVAR, Corneliu Belei, a subliniat faptul că „centrul din Arad este unul dintre cele mai vechi centre din țară, fiind înființat imediat după apariția celui din București". În plus, vicepreședintele ANEVAR, ing. ec. dr. Daniel Manațe, a prezentat punctual evoluția Asociației Naționale a Evaluatorilor din România. „Programul de perfecționare continuă este obligatoriu pentru toți membrii și include participarea la seminarii, conferințe, contribuții personale prin scrierea de articole și cărți în domeniu sau de materiale utile în procesul de pregătire", a adăugat vicepreședintele Manațe.

Un moment important din istoria de 15 ani a ANEVAR o constituie înființarea Asociației Mondiale a Organizațiilor de Evaluatori - WAVO, care a avut loc în 2002, iar ANEVAR a fost membru fondator.

Standarde internaționale

În a doua parte a întâlnirii a fost lansată ediția a VIII-a a Standardelor Internaționale de Evaluare 2007. „Aceste standarde reprezintă rezultatul eforturilor a sute de evaluatori profesioniști din întreaga lume care au reușit să sintetizeze toate aspectele relevante, teoretice și metodologice necesare pentru realizarea unor procese de evaluare credibile pentru toate tipurile de producție".

www.aradon.ro
Aici download statut ANEVAR

PE SCURT DESPRE ANEVAR

Structura ANEVAR: evaluarea întreprinderilor; evaluarea proprietăților imobiliare; evaluarea bunurilor mobile; evaluarea activelor financiare.
Obiect activitate: traducerea și publicarea unor cărți de specialitate; organizarea, în colaborare cu ASA (American Society of Appraisers) a unui curs de evaluare a mașinilor și echipamentelor; organizarea de conferințe și simpozioane; formarea unui corp de lectori profesioniști prin cursuri de formare; participarea la elaborarea unor acte normative.

Contoare pentru Africa

■ Compania arădeană Contor Group a pătruns și pe piața din Africa Centrală și de Vest.

Arad (A.P.) - Contor Group Arad a semnat, săptămâna trecută, primul contract pentru livrarea de contoare de apă în Africa Centrală și de Vest. „E un contract important pentru noi pentru că ne întărește poziția pe una dintre piețele țintă și demonstrează că proiectele pe care le-am început în 2006 s-au dovedit a fi viabile. Alte câteva reușite recente ale echipei comerciale constau în câștigarea unor licitații similare de furnizare contoare de apă în Bulgaria, în Albania și în Georgia. E o perioadă de acumulări în care compania a lansat în producție câteva sute de mii de contoare care vor fi livrate spre Germania, Franța și fostele state ale Uniunii Sovietice la începutul anului 2008. Echipa Contor Group a început extinderea portofoliului de desfacere spre Rusia, Ucraina, Orientul Mijlociu și Africa", a declarat ing. Cristian Vărșan, director comercial al Contor Group. Compania arădeană a realizat anul trecut o cifră de afaceri de 14 milioane de euro, estimând o dublare a capacității de producție și a cifrei de afaceri până în 2010.

Partenerii africani alături de cei români în fața companiei Contor Group (Foto: FAN)

Sold în creștere

Arad (A.P.) - Soldul creditelor acordat firmelor și populației era la sfârșitul lunii octombrie de 133 miliarde de lei, adică aproximativ 40 de miliarde de euro, cu 51% mai mare decât în luna octombrie a anului trecut. Acest fapt arată că în ultimele 12 luni persoanele fizice și companiile au făcut împrumuturi de 13 miliarde de euro. Împrumuturile în valută au crescut cu 63,3% în această perioadă iar cele în lei, cu 40,5%, potrivit datelor publicate de Banca Națională a României.

www.aradon.ro
Aici download comunicat BNR

Festivitatea firmelor

Arad (A.P.) - Consiliul Național al Întreprinderilor Private Mici și Mijlocii din România - filiala Arad organizează, în data de 8 decembrie, o recepție pentru firmele arădene. Este vorba despre o degustare de vin la care pot lua parte toate firmele arădene membre CNIPMMR, intrarea făcându-se pe baza unui bilet. „Profitând de această ocazie CNIPMMR Arad va înmâna și diplomele obținute de firmele arădene membre CNIPMMR Arad la secțiunea «Premii Speciale Județene» din cadrul TOP 2006", a subliniat președintele CNIPMMR Arad, Mircea Purcaru.

(Foto: A. P.)

Vizită documentară la Bekescsaba

■ Delegația română a vizitat instituții din județul Bekes, în cadrul unui proiect PHARE.

Arad (A.P.) - În perioada 22-23 noiembrie 2007 a avut loc, la Bekescsaba, prima vizită de documentare organizată în cadrul proiectului „Strategie și proiecte comune pentru un mediu de afaceri dinamic la standarde europene" finanțat din fonduri PHARE CBC 2004 România-Ungaria.

Delegația română formată din cinci specialiști ARBEK și doi membri ai echipei de proiect a vizitat la începutul primei zile sediul Agenției de Proiecte Crișul. În decursul aceleiași zile a fost vizitat și Centrul pentru Studii Regionale al Academiei de Științe (RKK), unde a fost susținută o prezentare a misiunii Centrului, a organizării resurselor umane, a partenerilor strategici și a principalelor activități cu dimensiune națională și internațională, dar în special transfrontalieră ale Centrului.

Fundația Publică pentru Promovarea Întreprinderilor din județul Bekes a fost următoarea instituție vizitată de către delegația română. Totodată au fost discutate și posibile viitoare colaborări și parteneriate în cadrul unor proiecte transfrontaliere.

Vizita a avut și o serie de seminarii (Foto: FAN)

În cea de-a doua zi a vizitei de documentare au fost trecute în revistă alte două instituții: Camera de Comerț și Industrie a județului Bekes și Camera Agricolă a județului Bekes.

PE SCURT

- **Permise reţinute.** În urma controalelor efectuate, agenţii de poliţie rutieră au aplicat 315 sancţiuni contravenţionale pentru încălcarea regulilor de circulaţie, în valoare de 18.108 de lei. De asemenea, au aplicat şi 509 puncte de penalizare, au reţinut 21 de permise auto şi 11 certificate de înmatriculare.

Campion european

Sindelfingen (I.C.) - La Sindelfingen, în Germania, s-au desfăşurat, în perioada 16-18 noiembrie, Campionatele Europene de judo, old boys. La această competiţie au participat 945 de sportivi din 44 de ţări, comisarul şef Lazăr Loghin, şeful DPIR din cadrul Inspectoratului Judeţean de Poliţie Arad, reuşind să urce din nou pe prima treaptă a podiumului. Astfel, acesta a devenit campion european la categoria 90 kg, în finală învingând un reputat sportiv din Rusia.

Lansare

Sântana (L.Ş.) - Primăria oraşului Sântana va gazdui, astăzi, începând cu ora 11, o întâlnire a autorităţilor locale din Curtici, Pâncota, Şimand, Zărand, Olari, Zimandu Nou şi Sântana. Întâlnirea cu pricina este prilejuită de lansarea Strategiei de Dezvoltare a Microregiunii Sântana.

(Foto: FAN)

Accident grav

Groşeni (I.C.) - Grav accident de circulaţie, duminică noaptea, în localitatea Groşeni, soldat cu rănirea gravă a unui bărbat. Pavel O., de 66 de ani, din Groşeni, conducea un tractor când într-o curbă la stânga a pierdut controlul volanului, a părăsit partea carosabilă, accidentându-l grav pe Florian G., de 51 de ani. Din primele cercetări efectuate, s-a stabilit că victima se afla în calitate de pieton, în afara părţii carosabile. Conducătorul tractorului a părăsit locul accidentului, fiind găsit ulterior la domiciliu.

Activitate suspendată

Arad (D.M.) - Într-o acţiune de control făcută de comisarii GFA în Piaţa Obor, s-a constatat că o asociaţie familială din piaţă, care avea ca obiectiv de activitate comercializarea de material lemnos (cherestea), nu era dotată cu aparat electronic de marcat fiscal deşi desfăşura activitate de vânzare cu amănuntul. Comisarii GFA au aplicat o amendă contravenţională de 8.000 de lei şi au suspendat activitatea comercială până la dotarea unităţii cu casă de marcat. „Nici acum, după opt ani de când a intrat legea în vigoare, unele firme nu înţeleg să intre în legalitate în privinţa caselor de marcat. Aceştia vor primi sancţiunile conform legii, însă amenzile sunt extrem de mari", a spus Sorin Cirţi, comisarul şef al Gărzii Financiare Arad.

Săltată. O nouă maşină parcată ilegal în centru a fost săltată de lucrătorii Primăriei. În condiţiile în care circulaţia este îngreunată din cauza lucrărilor, doar autoturismele lăsate aiurea pe străzi mai lipseau...

(Foto: Lucian Şerban)

Mai multe foto pe www.aradon.ro

Strigăt de revoltă la Utviniş

■ Locuitorii din colonie ne-au scris la redacţie acuzând dezinteresul autorităţilor locale.

LUCIAN ŞERBAN
lucian.serban@informmedia.ro

Utviniş - Am fost vizitaţi, zilele trecute, la redacţie, de Vasilică Gheorghiu, preşedintele Asociaţiei de Proprietari din colonia Utviniş care susţine că autorităţile locale sunt surde la problemele ridicate de cei aproximativ 300 de locuitori. Într-o scrisoare întinsă pe patru pagini şi semnată de 37 de persoane se face un veritabil rechizitoriu la adresa edililor de la Zimandu Nou. „În şedinţa de consiliu din 28 februarie consilierii locali au aprobat să se facă salubrizarea, contra cost, pe raza blocurilor din colonie, decontarea lucrării la reţeaua de apă potabilă, introducerea iluminatului public pe raza coloniei, repararea acoperişului la halta CFR Utviniş, amenajarea drumului Zimand Cuz - Utviniş, a unui loc de joacă pentru copii şi alocarea unui spaţiu pentru medicul de familie. Din toate aceste lucrări, până în prezent se face doar salubrizarea contra cost. În ceea ce priveşte iluminatul public, lucrarea a fost făcută, dar colonia a fost racordată, dar fiindcă nu a fost lucrarea făcută cum trebuie, când ne este lumea mai dragă rămânem fără curent", susţine Vasilică Gheorghiu.

În aer liber

Referitor la halta Utviniş, localnicii spun că în lipsa unei alte variante de transport sunt obligaţi să călătorească cu trenul, dar trebuie să-l aştepte în aer liber, neavând un refugiu amenajat. Locuitorii se mai plâng de faptul că „de 17 ani Primăria nu a făcut nicio lucrare de reabilitare a drumului Zimand Cuz - Utviniş". În ceea ce priveşte medicul de familie, semnatarii scrisorii spun că acesta este obligat să consulte pacienţii la ei acasă deoarece „nu i se dă voie să intre într-un spaţiu al fostei grădiniţe care a fost evacuat, fiind acum nefolosit, urmând ca medicul să amenajeze acest spaţiu pe cheltuială proprie". „Aş dori să îl întreb pe domnul primar dacă s-a implicat în problema celor aproape 60 de familii care au primit decizii de evacuare din locuinţele de serviciu în care locuiesc de zeci de ani", spune Gheorghiu.

Halta CFR Utviniş a fost lăsată în paragină (Foto: FAN)

Primarul cere timp

Primarul Ioan Kiss susţine, pe de altă parte, că toate problemele oamenilor vor fi rezolvate în timp. „Nu putem să le facem pe toate odată. De câteva zile colonia are un sistem de iluminat public funcţional, după ce a fost semnat contractul dintre societatea care a executat lucrarea şi Enel. Trebuie să ştiţi că refugiul pentru halta CFR, pe care l-am refăcut anul trecut, a fost devastat. Cel puţin, aşa spun gurile rele, în timp ce alţii spun că a fost luat de vânt. O vom reface să nu o mai ia vântul. Drumul a fost şi el refăcut recent în cadrul unui proiect de refacere a căilor de acces din comună. Cât despre medic, acesta va trebui să discute cu italianul care a cumpărat fostul IAS Utviniş. Tot ceea ce am putut să facem a fost să intermediem această întâlnire", a declarat Kiss. „Vreau să îi spun domnului Gheorghiu că, dacă nu veneam în sprijinul oamenilor din colonie, erau evacuaţi de mult. Atunci domnul Gheorghiu lucra încă la italianul care a vrut să-i evacueze şi probabil că de aceea nu ştia", a mai spus Kiss.

ARAD ONLINE www.aradon.ro
Aici mai multe fotografii

Drumul basarabencelor s-a oprit la Turnu (Foto: M. S.)

Identităţi false în vama Turnu

Turnu (M.S.) - Poliţiştii de frontieră arădeni au reţinut două persoane din Republica Moldova, care la ieşirea din ţară au prezentat cărţi de identitate româneşti false. În urma verificărilor efectuate cu aparatura din dotare, poliţiştii de frontieră au constatat că documentele sunt false. Angela B. (34 ani) şi Svetlana S. (29 ani), ambele din Republica Moldova, au intrat legal în ţară prin P.T.F. Albiţa, în urmă cu 9 zile.

„Acestea declară că documentele prezentate la controlul de frontieră le-au procurat, de la o persoană a cărei date de identitate nu le cunosc, în municipiul Iaşi, în schimbul sumei de 300 de euro.

Femeile relatează că au intenţionat să se deplaseze în Spania pentru a-şi găsi un loc de muncă", spune comisarul şef Floin Oprişa, purtătorul de cuvânt al I.J.P.F. Arad.

Taximetrişti agresaţi

Arad (I.C.) - Agenţii de poliţie din cadrul Biroului de Poliţie Urbană îi cercetează pe Petru M., de 25 de ani, Sorin B., de 25 de ani şi Valentin F., de 29 de ani, toţi din Arad, pentru infracţiunile de ultraj contra bunelor moravuri, distrugere şi loviri şi alte violenţe.

Din cercetările poliţiştilor, s-a stabilit că, duminică noaptea, aflându-se sub influenţa băuturilor alcoolice, cei trei bărbaţi au dorit să urce într-un taxi care staţiona şi în care se aflau deja patru persoane.

Deoarece taximetristul le-a explicat că nu poate să îi transporte, aceştia au început să vociferze şi să lovească autoturismul cu picioarele.

În ajutorul taximetristului au mai venit doi colegi, care însă au avut parte de acelaşi tratament, cei trei bărbaţi lovind şi autoturismele acestora, în timp ce unul dintre taximetrişti a fost lovit de mai multe ori în zona capului.

Victimele au sesizat organele de ordine, echipajul de poliţie deplasat la faţa locului reuşind să liniştească spiritele.

De ce ziua Bermo:

Pentru că, pornind la drum în anul 2004, Bermo Group este o companie ale cărei proiecte valorează astăzi 80 de milioane de euro. Pentru că, în aceşti trei ani, am devenit o companie puternică, lider al dezvoltatorilor din sectorul rezidenţial premium. Trei ani în care am fost concentraţi pe propria performanţă şi dezvoltare, trei ani în care partenerii şi clienţii ne-au fost alături.

Ziua Bermo este şi va fi în fiecare an de acum încolo un prilej de a acorda recunoaşterea cuvenită clienţilor, partenerilor şi membrilor echipei care alcătuiesc Bermo Group.

«Au fost trei ani în care am construit o companie, o echipă. Am elaborat o filosofie de afaceri, o filosofie a parteneriatului şi exigenţei. Suntem astăzi o companie care schimbă faţa oraşului. Avem în Arad nu mai puţin de şase proiecte finalizate sau aflate în derulare, cu perspectivă sigură de finalizare pentru 2008. Vorbim de o ofertă diversă, de la ansamblurile de vile Axa 1 şi Axa 2, la complexele rezidenţiale pe care le ridicăm în mai multe zone ale oraşului: Orizont, Residence, Ambient, şi până la viitorul reper al oraşului, ansamblul de birouri şi locuinţe Bermo Plaza, situat la kilometrul 0 al Aradului. Peste toate acestea, am achiziţionat de curând terenul fostei fabrici Victoria, unde dorim să dezvoltăm un cartier deosebit. Toate aceste proiecte necesită concentrare de forţe, de aceea am pus recent temelia unei companii noi, Bermo Logistic, care să ne ajute să construim în ritmul ambiţios pe care ni l-am propus de la bun început. Şi, bineînţeles, necesită şi investiţii pe măsură: peste 8 milioane de euro în investiţiile ce se vor materializa anul viitor în 169 de apartamente, în care se vor muta 700 de arădeni. Proiectul Bermo Plaza şi cel dezvoltat pe terenul fabricii Victoria presupun împreună investiţii de circa 40 de milioane de euro».

Valentin Morar, director general Bermo Group

Un start ambiţios, inaugurarea unei tradiţii:

Ziua Bermo e un prilej de a vorbi despre certitudini. Certitudinea unei companii puternice, care dezvoltă proiecte inteligente şi imaginative. O companie care îndrăzneşte să dea startul unor noi proiecte, exportându-şi conceptele şi în alte oraşe.

«Bermo Group a hotărât extinderea la nivel naţional, pentru început la Braşov, unde am achiziţionat terenuri în valoare de 13 milioane de euro. Perspectivele pentru acest oraş sunt, în următorii ani, de 40 de milioane de euro pentru proiecte rezidenţiale».

Flavius Eşnican, director de marketing Bermo Group

Ziua Bermo e o excelentă ocazie de a ne adresa celor apropiaţi, clienţi şi parteneri. Am devenit, în trei ani, o mare familie. Am dorit să folosim acest mesaj de familiaritate şi căldură chiar în campania publicitară al cărei start se dă azi. Campania „Papucii de casă" care va comunica valorile produselor Bermo Group: siguranţă, intimitate, confort. Papucii de casă rezumă simbolic, prin imaginea lor caldă, simplă şi prietenoasă, aceste valori, ca şi aşteptările şi exigenţele clienţilor noştri.

Ziua Bermo inaugurează o tradiţie. Astăzi e cel mai bun prilej de a sublinia importanţa unei culturi a parteneriatului. Încrederea cu care partenerii şi clienţii noştri ne mandatează este astăzi răsplătită festiv. Am decis acordarea, în fiecare an de acum încolo, a trei Trofee Bermo, ca semn al recunoaşterii parteneriatului cu cei al căror succes contribuie la succesul nostru. Trofeele Bermo se acordă în acest an:

D-lui Ioan KLEIN – primul client Bermo Group
Băncii Transilvania, filiala Arad – pentru colaborare de excepţie
D-lui Alexandru Bercea – pentru excelenţă în afaceri

Ziua Bermo înseamnă bună dispoziţie. Cei trei ani de activitate ai Bermo Group sunt sărbătoriţi împreună cu echipa, partenerii şi clienţii Bermo Group în cadrul unei recepţii desfăşurate în salonul Panoramic al hotelului Continental. Invitatul special al acestei seri este binecunoscuta interpretă Paula Seling.

RECLAMĂ

ADEVĂRUL
Cotidian independent Arad
SPORT
Mai multe informaţii: www.aradon.ro - sport

Pentru onoare şi... bani

Sunt semnale că jucătorii „Bătrânei Doamne" vor fi premiaţi dinspre CFR Cluj.

DANIEL SCRIDON
daniel.scridon@informmedia.ro

Arad - Dacia Mioveni, Universitatea Craiova şi Rapid. Acestea sunt echipele din Liga I pe care alb-roşiii au reuşit să le învingă în cele 16 etape scurse de la startul sezonului. Cea din urmă izbândă a fost şi cea mai frumoasă. Mai ales că a fost obţinută în condiţii speciale, la capătul unor săptămâni tensionate, atât în fruntea clubului, cât şi la nivelul lotului de jucători.

Alexandru Bălţoi, într-o trecere impetuoasă, le-a dat mult de furcă fundaşilor rapidişti (Foto: Şt. Matyaş)

Stimulaţi de clujeni?

Elevii lui Marin Barbu au jucat cu o determinare extraordinară. Chiriţă et company au încercat să le demonstreze celor care nu (prea) credeau în ei, că s-au înşelat. Pe moment, au reuşit. Rămâne să confirme că n-a fost vorba despre o întâmplare fericită, în acest final de stagiune de toamnă. Nu doar onoarea băieţilor a fost în joc, ci şi nişte bani. Chiar dacă, oficial, alb-roşiii n-au avut promisă nici o primă de victorie, sunt voci care vorbesc despre un stimulent pe „axa CFR Cluj". Unii vorbesc despre un stimulent de 3.000 Euro/jucător, alţii, că la mijloc ar fi vorba despre un discount al feroviarilor de pe Someş la datoria pe care arădenii o au în contul transferurilor lui Fl. Dan şi Roszel. Vorba românului, orice, numai să fie ceva.

MESAJELE GALERIEI

Fanii UTA-ei le-au pregătit bannere-surpriză suporterilor rapidişti. Iată trei dintre ele: „Socares mo?"; „Baraci demolate prin uniune... se-ntorc acasă membrii marcanţi din legiune"; „Ieri - mari extremişti din Noua Dreaptă, azi - doar nişte puradei prin şatră".

Omagiu lui Dobrin

„Pentru nea Gicu", aşa era scris pe maieul lui Alin Chiţa, arătat suporterilor la finalul partidei cu Rapid. Fundaşul utist, care a fost aproape de a-şi trece numele pe lista marcatorilor, a ţinut astfel să aducă şi el un ultim omagiu pentru regretatul Nicolae Dobrin, cel care l-a promovat în Liga I, în anul 2000, pe vremea când îmbrăca tricoul grupării FC Argeş.

PE SCURT

- **În sferturi.** Locul 758 în ierarhia ATP, tenismenul arădean, Marius Copil *(foto)*, s-a oprit doar în sferturile de finală ale turneului de 10.000 Euro din Republica Dominicană. Câştigătorul „Năstase Trophy 2007" a primit două puncte ATP şi 290 dolari.

- **Nu renunţă.** Primarul Nădlacului, Vasile Ciceac, nici nu vrea să audă de o posibilă retragere din Liga a III-a a echipei de la Vamă. Asta, în ciuda faptului că nădlăcanii au şanse minime de a se salva de la retrogradare.

ALBE ŞI NEGRE

De balamuc

DANIEL SCRIDON
daniel.scridon@informmedia.ro

În această categorie merită încadrată declaraţia eternului secund de la Rapid, Nicolae Manea. la auziţi ce se trezeşte vorbind oficialul unei echipe cu pretenţii de Liga Campionilor: „Aşa era şi pe vremea mea, după o victorie mare ne băteau nişte desculţi".

Trecem cu vederea peste faptul că o asemenea declaraţie ar trebui să-i trezească din somnolenţă pe cei din fruntea comisiilor federale abilitate să sancţioneze astfel de ieşiri necontrolate şi vrem să-i reînprospătăm puţin memoria „marelui" antrenor din Giuleşti. Acei „desculţi" sunt campionii Provinciei. La capitolul titluri câştigate, va trebui să mai curgă multă apă pe Dâmboviţa, până când clubul care-l plăteşte pe acest Manea să o ajungă din urmă pe UTA.

Firesc ar fi ca oficialii „Bătrânei Doamne" să taxeze cu vehemenţă acest atac josnic al rapidistului. Să nu se mulţumească doar cu euforia victoriei „desculţilor". La mijloc este, totuşi, onoarea echipei fanion a Aradului. Una, care nu acceptăm să fie terfelită în picioare de un neica-nimeni...

Campionatul judeţean de fotbal

Arad (A.H.) - Rezultate înregistrate în campionatul judeţean de fotbal:

Judeţ 1 (etapa 16)

Seria A: Atletico - Romvest 1-1, Sp. German - Lunca Teuz 3-1, Aluniş - Inter 3-2, Turnu - Munar 4-2, Zădăreni - Tisa Nouă 2-0, Mândruloc - Felnac 3-2, Săvârşin - Zimandu Nou 3-1, Nădlac a stat. În clasament: 1. Sp. German 37 p. (15 j.), 2. Tisa Nouă 33 p. (15 j.), 3. Zimandu Nou 27 p. (14 j.)......13. Munar 14 p. (15 j.), 14. Felnac 12 p. (15 j.), 15. Nădlac 6 p. (14 j.).

Seria B: Romtelecom - Dezna f.j., Tauţ - Beliu 3-1, Şicula - Şiria 2-3, Sebiş - Şepreuş 2-1, Seleuş - Şimand 5-2, Târnova - Sintea Mare f.j., Berechiu - Ţipari 3-1, Vârfurile - Satu Nou f.j. În clasament: 1. Tauţ 45 p. (16 j.), 2. Târnova 40 p. (15 j.), 3. Şiria 34 p. (16 j.)......14. Ţipari 14 p. (16 j.), 15. Satu Nou 13 p. (15 j.), 16. Romtelecom 10 p. (15 j.).

Judeţ 2 (etapa 13)

Seria A: Semlac - Zerind 9-0, Sânicolau Mic - Vladimirescu II 4-0, Bujac - Global Sport 2-4, Variaşu Mare - Socodor 5-9, Nădab - Cruceni 4-4. Meciul Secusigiu - Macea se dispută pe 2 decembrie. În clasament: 1. Secusigiu 30 p. (12 j.), 2. Macea 25 p. (12 j.), 3. Global Sport 25 p. (13 j.)......10. Bujac 7 p. (13 j.), 11. Vladimirescu II 7 p. (13 j.), 12. Variaşu Mare 7 p. (13 j.).

Doar victoria

Arad (D.S.) - B.C. ICIM Arad - Apollon Ptolemaida, ar putea fi partida decisivă în lupta pentru accederea în 16-imile FIBA Europe Cup. Victoria este singura variantă a echipei noastre în disputa de miercuri, ora 18.30, de la Sala Sporturilor, unde publicul este chemat în număr cât mai mare, pentru a fi al 6-lea jucător şi a purta ICIM-ul spre izbândă.

Pe podium

Lugano (A.H.) - Pe toată lumea a surprins absenţa marii maestre Sabina Foişor de la Cupa Vados la şah, dar singura şahistă din România, calificată la Campionatul Mondial din 2008 a lipsit motivat: în perioada 16-18 noiembrie a participat cu succes la „Weekend Chess Open Lugano 2007", în Elveţia, o competiţie aflată la a 7-a ediţie. La acest open de şah s-au înscris 49 de şahişti din 8 ţări, printre ei aflându-se (în afara Sabinei) şi 2 mari maeştri şi 4 maeştri internaţionali.

Concursul s-a încheiat cu victoria marelui maestru bulgar Inkiov, care a acumulat 4,5 puncte după cele 5 runde disputate. Acelaşi punctaj l-a obţinut şi Sabina Foişor, componentă a echipei Contor Group Arad, favorita numărul 5 a turneului, dar beneficiară a unui coeficient Bucholz inferior.

În clasamentul final ea a reuşit să-l devanseze (printre alţii) pe favoritul nr. 1 al turneului, GM Leonid Kritz, fost campion mondial la U-16, în prezent component al echipei olimpice a Germaniei.

Sabina Foişor (Foto: FAN)

Nu mai joacă

Bucureşti (L.S.) - La propunerea reprezentanţilor Ligii a III-a în Comitetul Executiv al FRF, Constantin Anghelache şi Hacic Garabet, cele două etape din retur, programate în acest an, nu se vor mai disputa. Aceasta a fost dorinţa majorităţii conducătorilor din Liga a III-a, de care, iată, s-a luat seamă.

Adolf Ivanovici (Foto: Şt. Matyaş)

După medalii

Craiova (D.S.) - De astăzi şi până duminică, în Cetatea Băniei, cei mai mici dintre practicanţii sportului cu mănuşi din ţară se vor bate pentru medaliile Campionatului Naţional. „Mizăm pe cel puţin două medalii" - ne-a declarat Adolf Ivanovici, preşedintele Box Club UVVG Arad. Acesta a deplasat patru sportivi: Alin Căldăraş, Silviu Antohe, Ionuţ Alincăi şi Iulian Ilie. De menţionat că şi alte două cluburi arădene, Motorul şi Riviera, caută medalii la această competiţie.

Prima

Alba Iulia (A.H.) - Atleta arădeană Elena Avram, de la C.S. Astra, a câştigat Crosul Unirii pentru veterani, desfăşurat pe distanţa de 5 kilometri, la Alba Iulia, fiind premiată de organizatori, cu medalie şi cupă, respectiv de către sponsor, firma Antoaneta Matrimoniale, cu bani.

Elena Avram (Foto: A. H.)

RECLAMĂ

PE SCURT

• **Performanţă.** Fotbalistul echipei Farul, Mihai Guriţă, a jucat pentru a 300-a oară în Liga I, în meciul din deplasare cu Oţelul Galaţi, pierdut de constănţeni, cu scorul de 0-2, în etapa a XVI-a a primului eşalon. În prima ligă, cifra de 300 de meciuri a fost depăşită până în prezent de Petre Marin (Steaua) - 384 meciuri şi Ionel Dănciulescu (Dinamo) - 368 meciuri. Se apropie de această performanţă Vasile Jula, de la Dacia Mioveni, care a jucat în 297 de partide în Liga I.

Apel

Londra (MF) - Atleta Christine Ohuruogu, campioană mondială en-titre în proba de 400 metri, a declarat că va face apel la suspendarea pe viaţă decisă recent de Comitetul Olimpic Britanic (BOA), sancţiune ce ar putea să o priveze de participarea la Jocurile Olimpice de la Beijing.

Ioan Andone (Foto: EPA)

Antrenamente închise

Cluj (MF) - Clubul CFR Cluj a anunţat, luni, că toate antrenamentele din această săptămână ale echipei antrenate de Ioan Andone vor fi închise.

CFR Cluj va întâlni, duminică, pe teren propriu, echipa Universitatea Cluj, primul derby clujean în Liga I după 21 de ani şi 7 luni.

Antrenorul Universităţii Cluj, Gheorghe Multescu, a declarat că măsura este exagerată şi apoi a glumit: „Vom spiona antrenamentele celor de la CFR prin satelit sau dintr-un balon".

Probleme

Bucureşti (MF) - Mijlocaşul echipei Steaua Bucureşti, Bănel Nicoliţă, care a suferit o contuzie la glezna dreaptă în partida cu formaţia Dinamo, nu a efectuat, luni, antrenamentul oficial înaintea întâlnirii cu Slavia Praga, din etapa a V-a a grupei H a Ligii Campionilor.

Cel mai probabil, Nicoliţă va lipsi în meciul cu Slavia.

Bănel Nicoliţă (Foto: FAN)

A fost schimbat

Bucureşti (MF) - Clubul de baschet masculin CSU Ploieşti a anunţat înlocuirea din funcţia de antrenor principal a lui Mladen Jojici, de care s-a despărţit pe cale amiabilă.

Decizia a fost luată după partida de sâmbătă, dintre BC Mureş şi CSU Ploieşti (scor 77-81), conducerea echipei prahovene fiind nemulţumită şi de randamentul lotului în grupa C a Cupei ULEB, în care a acumulat doar o victorie din trei partide disputate.

Anunţul oficial a fost făcut luni, comunicându-se numele noului tehnician: Vladimir Arnautovici, care a ocupat funcţia de secund al lui Jojici şi a fost jucător al CSU Ploieşti, în urmă cu câteva sezoane.

Arnautovici va debuta ca principal, miercuri, în meciul CSU Ploieşti-Galatasaray Istanbul (ora 19.00), din Cupa ULEB.

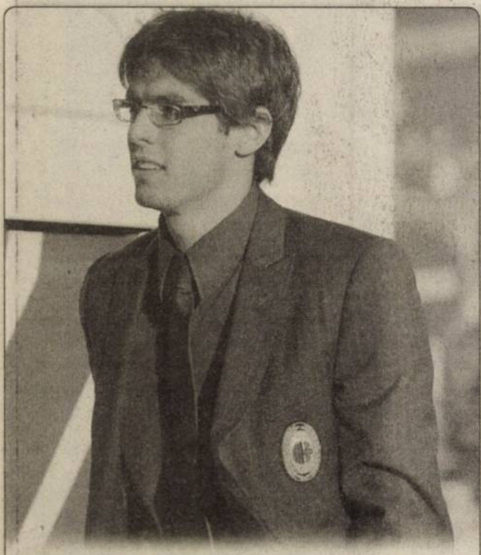

Cel mai frumos. Mijlocaşul brazilian al echipei AC Milan, Kaka, a fost ales cel mai frumos fotbalist din lume, în urma unui sondaj efectuat de postul de televiziune Rete Globo. (Foto: EPA)

Lui Gallas îi e teamă de noi

■ Internaţionalul francez crede că România va fi o adversară „deosebit de dificil de manevrat".

Bucureşti (MF) - Internaţionalul francez William Gallas a declarat că pentru naţionala Franţei, care va evolua în grupa a 7-a a preliminariilor Cupei Mondiale din 2010, echipa României va fi o adversară „deosebit de dificil de manevrat".

„CM din 2010 este încă departe, înainte este Euro-2008. În orice caz, faptul că jucăm din nou cu Lituania şi Insulele Feroe va fi un avantaj pentru noi, dar şi pentru ei, deoarece ne cunoaştem bine. Insulele Feroe este o lume puţin deosebită, în care profesionalismul este rar, dar colectiv ei pot realiza prestaţii interesante. Trebuie să fim vigilenţi cu lituanienii pentru că nu ne-au pus puţine probleme în preliminariile Euro-2008. Austria - nu prea cunosc această echipă, dar în schimb România va fi o adversară deosebit de dificil de manevrat. Este o echipă excelentă, cu individualităţi mari, ca Mutu de la Fiorentina, în mijlocul unui colectiv solid. Serbia ştiu că este o echipă tânără, care are în plus şi jucători de valoare ca Stankovici sau Vidici. Nu va fi simplu, dar Franţa trebuie să ajungă la Cupa Mondială", a spus Gallas.

> *Aveţi un colectiv solid*
>
> WILLIAM GALLAS

Gallas spune că România e o echipă excelentă, cu mari individualităţi (Foto: EPA)

Reprezentativa României va juca în grupa a 7-a a preliminariilor pentru Cupa Mondială din 2010, alături de Franţa, Serbia, Lituania, Austria, Insulele Feroe, conform tragerii la sorţi de duminică de la Durban, din Africa de Sud. Câştigătoarele celor nouă grupe se vor califica direct la turneul final, cele mai bune opt echipe de pe locul doi urmând să joace meciuri de play-off (patru jocuri tur-retur), care vor desemna ultimele patru reprezentative participante la faza finală.

Fotbalistul ceh este grav accidentat şi nu poate evolua, astăzi, împotriva Stelei (Foto: EPA)

Cehii au venit fără Smicer

Bucureşti (MF) - Mijlocaşul echipei Slavia Praga, Vladimir Smicer, nu va juca în meciul cu Steaua din grupa H a Ligii Campionilor, din cauza unei accidentări la genunchi, a anunţat antrenorul formaţiei cehe, Karel Jarolim.

Conform presei din Cehia, Smicer nu va mai juca până la finalul anului. Smicer nu a evoluat nici în meciul de la Praga, din prima etapă, câştigat de gazde cu scorul de 2-1.

Jarolim a adăugat că şi căpitanul Stanislav Vlcek se confruntă cu unele probleme medicale. La meciul de campionat cu Sigma Olomouc, scor 0-0, de vineri, au lipsit jucătorii Svento, Janda, Drizdal şi Kalivoda, toţi accidentaţi.

Slavia Praga a sosit la Bucureşti luni, la ora 12.20, pe Aeroportul Internaţional Henri Coandă şi a efectuat antrenamentul oficial pe stadionul Steaua de la ora 18.00.

Partida Steaua - Slavia Praga, din etapa a cincea a grupei H a Ligii Campionilor, va avea loc astăzi, de la ora 21.45, pe stadionul din Bulevardul Ghencea, şi va fi transmisă în direct de Pro TV.

Programul

Bucureşti (MF) - Reprezentanţii federaţiilor naţionale ale Franţei, României, Serbiei, Austriei, Lituaniei şi a Insulelor Feroe se vor întâlni pe 8 decembrie, la Viena, pentru a stabili programul meciurilor din grupa a VII-a a preliminariilor Cupei Mondiale din anul 2010, informează Federaţia Română de Fotbal.

În situaţia în care cei şase oficiali ai federaţiilor nu vor ajunge la un acord, aceştia pot decide stabilirea unei noi întâlniri sau continuarea negocierilor prin corespondenţă. Dacă nu se ajunge la niciun acord până la data de 10 ianuarie 2008, programul grupei va fi stabilit de către FIFA.

Meseret Defar a fost aleasă atleta anului 2007, urmând să primească 100.000 de dolari (Foto: EPA)

Atleţi laureaţi

Monte Carlo (MF) - Americanul Tyson Gay, triplu campion mondial la Osaka, şi etiopianca Meseret Defar, medaliată cu aur la 3.000 de metri, au fost desemnaţi atleţii anului 2007, de către Fundaţia Internaţională pentru Atletism, la Monte Carlo, informează AFP.

Jamaicanul Asafa Powell, care a stabilit un record mondial la 100 metri (9.74), şi croata Blanka Vlasici, care evoluează la săritura în înălţime, au fost recompensaţi pentru cele mai bune performanţe.

Atleţii anului primesc fiecare un cec de 100.000 de dolari (68.000 de euro) din partea Federaţiei Internaţionale de Atletism (IAAF).

Din nou la Dinamo

Zagreb (MF) - Fostul internaţional croat Igor Biscan, care a evoluat la Liverpool, va juca la Dinamo Zagreb, formaţie la care şi-a început cariera în urmă cu 11 ani, a anunţat gruparea campioană a Croaţiei, informează AFP.

„Igor Biscan a fost mereu o prioritate pentru noi. Încercăm din iunie să obţinem semnătura lui", a declarat directorul sportiv de la Dinamo, Zoran Mamici.

În vârstă de 29 de ani, Biscan va semna contractul în cursul săptămânii şi se va alătura noii sale echipe în ianuarie.

Biscan a jucat 156 de meciuri pentru Dinamo Zagreb, în perioada 1996-2001, înainte de a pleca la Liverpool, unde a rămas până în 2005, atunci când clubul englez a câştigat Liga Campionilor.

În perioada 2005-2006, el a jucat pentru Panathinaikos Atena. De atunci nu a mai jucat pentru niciun alt club.

El a disputat 15 meciuri pentru Croaţia şi a marcat un gol. Ultima sa selecţie datează din 2001.

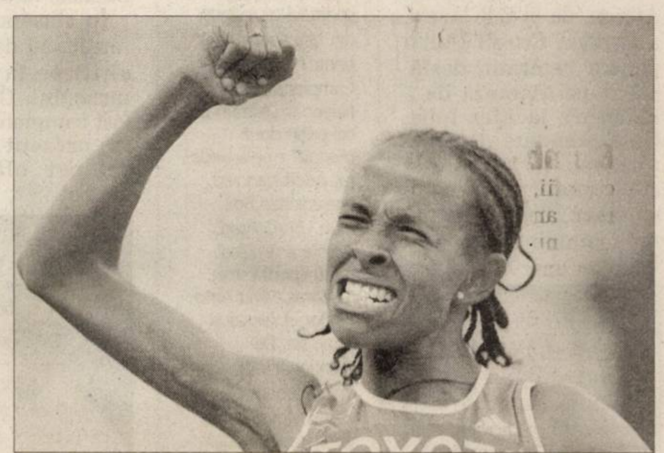

Când activa la Panathinaikos, Biscan a dat piept şi cu Rapidul lui Zicu (Foto: EPA)

PE SCURT

• **Acneea la nou-născuți.** Studiile clinice au demonstrat că manifestările clinice ale acneei pot apărea și la nou-născuți în primele 6-8 luni de viață. Vinovați de acest fenomen sunt hormonii moșteniți de la mamă.

Dieta și tusea

Arad (M.F.) - Deși pare greu de crezut, alimentele au rol foarte important în tratarea acceselor de tuse. Dacă dorești să te vindeci cât mai repede, include în meniul zilnic orez, grâu, supă de carne cu condimente carminative, roșii, sfeclă, cartofi, legume fierte, fructe (doar în prima jumătate a zilei), băuturi fierbinți, fructe uscate, nuci, lapte. Evită salatele crude, conopida, ridichile, arahidele, nuca de cocos, băuturile alcoolice, ardeiul iute, napii, dovleacul, piperul, iaurtul, brânza, băuturile reci.

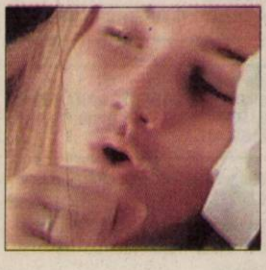

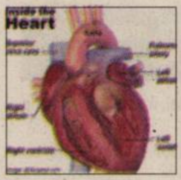

Grăsimi

New York (MF) - Alimentația bogată în grăsimi afectează inima și, totodată, ceasul biologic, influențând numeroase funcții metabolice, potrivit unui studiu publicat recent în revista americană Cell Metabolism. Potrivit acestui studiu, funcționarea ceasului nostru biologic, care controlează starea de veghe, somn și senzația de foame, este direct legată de ritmul anumitor procese metabolice. Un regim alimentar cu multe grăsimi sa-tu-ra-te perturbă ceasul biogic, mărind riscurile de obezitate și diabet.

Ceapa, bună pentru inimă

Londra (MF) - Consumată chiar și în cantități mici, ceapa previne ateroscleroza, fenomenul care stă la originea majorității bolilor de inimă. Specialiștii Institutului britanic pentru Cercetări Alimentare au descoperit că quercetina, un antioxidant ce se găsește în ceapă, previne inflamația arterelor care duce la îngroșarea acestora. „Antioxidantul acționează asupra celulelor care căptușesc arterele. Este suficient consumul a 100-200 de grame de ceapă roșie *(foto)* sau galbenă pentru a preveni fenomenul inflamator", a declarat pentru BBC dr. Paul Kroon, coordonatorul studiului. Quercetina se găsește în cantități mai mici și în mere, ceai sau vin roșu.

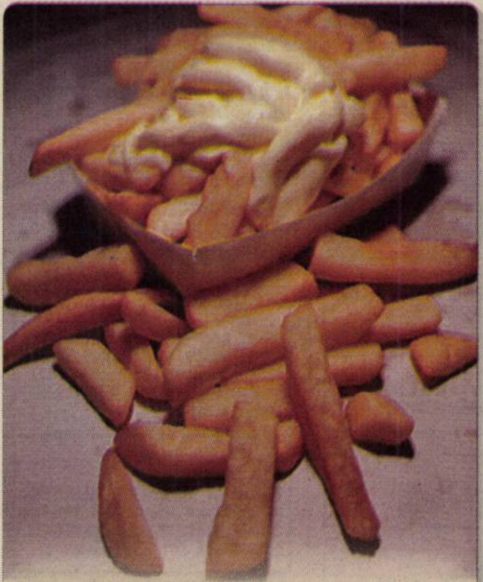

Bombe calorice. Orezul, cartofii, sfecla, morcovii conțin mai mult amidon decât celelalte legume. Asta nu înseamnă însă că nu pot fi consumate dacă vrem să scăpăm de kilogramele în plus. Secretul constă în modul de preparare. Dacă nu știm cum să le preparăm, aceste legume se transformă într-o bombă calorică. Iată numai un exemplu: cartofii fierți conțin 90-100 de calorii, pe când cartofii prăjiți ajung la peste 300 de calorii. (Foto: FAN)

Pericolele din apa robinetului

■ **Chiar și cea mai limpede apă de robinet poate fi periculoasă pentru viitorul unui făt.**

București (MF) - Percloretilena (PCE) - aceasta este substanța cea mai periculoasă ce poate veni pe țeavă odată cu apa de la robinet, substanță care afectează dezvoltarea fătului. Unele femei care consumă în mod frecvent în perioada sarcinii apă de la robinet pot da naștere unor copii mai slab dezvoltați decât normal. Acestea sunt concluziile unui studiu de mare anvergură publicat

> *Specialiștii recomandă femeilor însărcinate ca pe perioada sarcinii să consume cu predilecție apă îmbuteliată, controlată din punctul de vedere al compoziției chimice*
>
> JOURNAL OF EPIDEMYOLOGY

de „Journal of Epidemyology". Specialiștii au analizat 12.000 de copii născuți între 1968 și 1985.

Au fost comparate dimensiunile acestor copii și corelate cu consumul de apă al mamelor lor. În urma analizării datelor obținute, s-a descoperit că femeile care au băut apă ce conținea urme de PCE au un risc de 2,5 ori mai mare decât cele care nu consumă astfel de apă să dea naștere unui copil subdezvoltat sau să piardă sarcina.

De multe ori, în timp, ingestia apei potabile poate determina apariția unor boli extrem de grave. În mod paradoxal, tocmai procedeele fizico-chimice de tratare, folosite în marile orașe, pot crește nivelul concentrației anumitor substanțe nocive din compoziția apei de la robinet, susțin cercetătorii care au realizat studiul. Spre exemplu, aluminiul folosit pentru filtrarea apei nu trebuie să depășească o concentrație de 0,2 mg/l, potrivit standardelor europene.

Mai multe studii efectuate la Universitatea din Bordeaux, pe aproximativ 3.700 de persoane, au arătat spre exemplu că o concentrație a aluminiului de peste 0,1 mg/l crește în mod semnificativ riscul de apariție a bolii Alzheimer.

Plumbul crește și riscul de cataractă

Cel mai periculos element este însă plumbul, care apare în apă prin erodarea țevilor învechite. Este foarte nociv mai ales pentru cei mici, deoarece produce întârzieri în dezvoltarea psihică, tulburări de memorie și de atenție.

De asemenea, în cazul adulților, acumularea plumbului în organism duce la infertilitate masculină, prin scăderea numărului de spermatozoizi. În timp, poate determina și apariția cancerului de plămâni sau de stomac.

În general, apa mai acidă și mai caldă se încarcă mai mult cu plumb în contact cu țevile construite din acest material. Tocmai de aceea este contraindicată folosirea apei calde, pentru consum sau pentru gătit. Specialiștii atrag de asemenea atenția asupra necesității înlocuirii țevilor de apă învechite, care cresc în mod semnificativ nivelul plumbului din apa de la robinete.

Un studiu american, publicat de „Journal of the American Medical Association" (JAMA), a demonstrat de asemenea că expunerea îndelungată la plumb poate crește de trei ori riscul apariției unei cataracte. Dr. Debra A. Schaumberg și o echipă de specialiști de la spitalul Brigham din Boston (Massachusetts) au analizat concentrația de plumb din oasele a 642 de bărbați, incluși într-un studiu (Normative Aging Study) desfășurat între 1991 și 1999.

Specialiștii americani au descoperit după analizarea tuturor datelor că persoanele cu cele mai mari concentrații de plumb în oase au un risc de trei ori mai mare de a se îmbolnăvi de cataractă, spre deosebire de cele care au un nivel al plumbului mai scăzut. Nu s-a descoperit nicio legătură între nivelul plumbului din sânge și riscul de cataractă, ci doar între concentrația din oase și apariția bolii. Aceasta demonstrează faptul că doar o expunere îndelungată la concentrații ridicate de plumb duce la creșterea riscului de cataractă.

Percloretilena, substanța cea mai periculoasă, care vine odată cu apa de la robinet (Foto: FAN)

AVORTURI SPONTANE

15,7% este rata avorturilor spontane la femeile care consumă multă apă de la robinet, față de 9,5 la sută, la cele care beau apă minerală sau sucuri naturale de fructe.

(Foto: FAN)

Lecitina în dieta gravidelor

București (MF) - Suplimentele cu lecitină nu au voie să lipsească din dieta gravidelor, arată revista americană New Scientist. Un studiu efectuat la Duke University a arătat că mamele care iau lecitină în timpul sarcinii aduc pe lume copii care au o memorie foarte bună și învață rapid noțiuni noi. Medicul Scott Swartzwelder, coordonatorul studiului, afirmă că lecitina trebuie luată încă din primul trimestru de sarcină, atunci când se formează sistemul nervos al copilului. În a doua perioadă a sarcinii, lecitina contribuie și la dezvoltarea plămânilor micuțului. Pe lângă suplimentele nutritive, lecitina mai poate fi luată din gălbenușul de ou, ficat, semințele de floarea-soarelui, semințele de susan, cerealele integrale, germenii de grâu, alunele de pământ.

RECLAMĂ

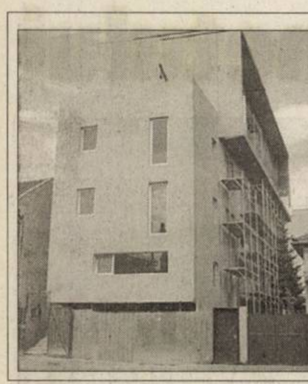

Bloc nou, zona Intim, apartamente la cheie 1-2 camere, parcare subterană. Prețuri începând cu 32.500 euro. Telefon 0747.490.874, 0357/414442.

Felicitări (67)

Mulțumesc lui Dumnezeu pentru cel mai minunat dar

PETREAN ELEONORA (DORI),
care azi împlinește 40 ani.
La Mulți Ani!
Din partea soțului Beni - Săvârșin.

La Mulți Ani!
Pentru dragostea și răbdarea ce și-o arată zi de zi, un simplu gest, pentru iubita noastră mamă

PETREAN ELEONORA!
Cu dragoste, copiii tăi.

UN TRANDAFIR, un călduros
La Mulți Ani,
din partea fraților Bejan și mama lor pentru
CIORDAȘ ANGELICA.

Vând ap. 1 cameră (01)

- **Apartament 1** cameră + dependințe, 60 mp, total renovat, B-dul Decebal, nr. 3 (în spate la Astoria) în curte. Telefon 0741.565.909, 0257/210408.
- **Apartament 1** cameră, 50 mp, bloc apartamente, amenajat, etaj I, Micălaca - 33.600 Eu. Telefon 0744.542.931, 279718.

Vând ap. 2 camere (03)

- **2 camere**, Central, aranjat - Legea 112, parter. Telefon 0722.294.842.
- **Apartament 2** camere (Vlaicu, Z-uri), 74 mp, renovat, utilat. Telefon 0749.082.137.
- **Apartament 2** camere, amenajat 96 mp, zona Banc Post, 68.500 euro. 0740.137.002.
- **Apartament 2** camere, decomandat, X 4, parter înalt, recent renovat. Telefon 0723.500.888.
- **Apartament 2** camere, Intim, parter, semidecomandat, 38.500 Eu. Telefon 0748.924.105.
- **Apartament 2** camere semidecomandat, ultramodern, etaj 1, zona Piața Soarelui, preț 65.000 Eu negociabil. Telefon 0723.404.081.
- **Apartament 2** camere, Ultracentral, parter, termotecă, 78 mp, decomandat, 50.000 Eu. Telefon 0744.849.390.
- **Apartament 2** camere, UTA, etaj 1, bloc nou, amenajat, mobilat, 41.000 Eu. Telefon 0723.199.579.
- **Apartament 2** camere, Vlaicu - Lebăda, etaj 1, 39.500 Eu. Telefon 0722.786.750.
- **Apartament 2** camere Vlaicu, A 50, etaj IV, 38.500 Eu, 0722.606.527.

Cumpăr ap. 2 camere (04)

- **Apartament** 2-3 camere, plătesc imediat. Telefon 0257/212063, 0357/800953, 0742.781.651.
- **Apartament 2** camere Micălaca, Central, Vlaicu, 0722.606.448.
- **Apartamente** 1-2-3 camere. Plata pe loc!!! Telefon 228411, 0744.849.390.

Vând ap. 3 camere (05)

- **Apartament 3** camere, Alfa, parter, balcon, decomandat, 102 mp, 49.500 Eu. Telefon 0752.514.255.
- **Apartament 3** camere zona Spitalului. Informații 0722.419.336.

Vând ap. 5, 6 camere (09)

- **Apartament ultracentral**, 5 camere, hol, bucătărie, debara, baie, 220 mp și pivniță. Preț 115.000 Euro. Telefon 0257/289378, 0740.412.309.
- **ULTRACENTRAL, asociație**, 256 mp, etaj 3, necompartimentat, str. Cozia, 0722.257.409.

Vând case, vile (13)

- **Casă 3** camere + utilități, renovată, central, singur în curte, 125.000 Euro. Telefon 0357/404151, 0740.783.902.
- **Casă, 5** camere cu etaj din cărămidă, construcție 2007, utilități, singur în curte, 150 mp construiți, curte 100 mp + parcare 30 mp, situată în Gai, zonă neinunabilă, preț 75.000 Euro. Telefon 0722.624.706.
- **Casa Arad** din cărămidă 720 mp, FS 19 ml, gaz, apă, toate utilitățile, preț negociabil. Telefon 0751.790.789.
- **Casă locuibilă** cu grădină, str. Clopotului nr. 105. 0257/278174, 0741.540.286.
- **Casă mare** Arad - zona UTA. Telefon 0724.120.779, 229930.
- **Casă mare** aranjată în Micălaca. 0722.380.551.
- **Casă nouă**, urgent, în Bujac, str. Libertății nr. 28. Telefon 241541, mobil 0741.692.440.
- **Casă renovată**, ST 1080 mp, construit 200 mp, toate utilitățile, FS 29 ml, Grădiște, Z. Moricz 36, preț 180.000 Euro. Telefon 0745.531.965.
- **Casă urgent**, Bujac, zona Dinamo, str. Ghioceilor nr. 70. Telefon 241541, mobil 0741.692.440.
- **Case, Romanilor**, Paris 5, 9 Mai 1, Zrenjanin, Oituz 156. 280692.
- **Vând (închiriez)** casă mare str. Clujului nr. 180. Informații 0722.419.336.
- **Vilă 5** camere, 3 băi, garaj, SC 190 mp, ST 400 mp, toate utilitățile. Telefon 0727.982.469.
- **Vilă în** roșu, Grădiște, toate utilitățile, teren aferent, zonă liniștită. Preț 105.000 Euro, 0743.897.696.
- **Vilă nouă** în roșu, zona Gai industrială, 4 camere, bucătărie, sufragerie, 3 băi, garaj, SC 273 mp, ST 554 mp, preț 120.000 Euro. Telefon 0257/252319, 0723.333.579.
- **Vilă nouă**, str. Munteniei, cartier Poltura. Telefon 0744.929.305, 0741.018.181.
- **Vilă nouă**, zona Gai, 4 camere, bucătărie, sufragerie, 3 băi, SC 210 mp, ST 645 mp, toate utilitățile, preț 200.000 Euro, negociabil. Telefon 0257/252319, 0723.333.579.
- **Vilă nouă**, zona UTA, 4 camere, bucătărie, sufragerie, 4 băi, garaj dublu, pivniță, SC 300 mp, ST 426 mp, toate utilitățile, preț 250.000 Euro. Telefon 0257/252319, 0723.333.579.
- **Vilă P+E+M**, în Sânicolaul Mic, finisată interior, exterior. Telefon 0720.226.720.

Vând case la țară (17)

- **Casă cu** grădină în Curtici, str. Revoluției, nr. 85. Telefon 0257/464.944.
- **Casă în** loc. Pecica, zonă centrală, nr. vechi 1.453. Telefon 0257/259357, 0726.702.255.
- **Casă la** Adea, 5 km Chișineu-Criș. 0745.974.892, 0748.054.881, 0742.598.532.
- **Casă mare** în Barațca, cu teren de 5000 mp, ideal și pentru privatizare, casă mare pe colț, la șoseaua principală între Păuliș și Lipova, 4 camere mobilate, baie, apă de la oraș și fântână în curte, grădină cu pomi fructiferi, multe anexe gospodărești. Preț informativ 120.000 Euro. Informații la telefon 0257/274072.
- **Casă și** pământ 3 ha în sat Coroi, comuna Craiva, județul Arad. Telefon 0256/471705.

EXPERȚI ÎN IMOBILIARE romimo.ro

EXPERȚI ÎN IMOBILIARE romimo.ro

- **Casă, tot** confortul, 2.000 mp, două fronturi, localitatea Miniș, 90.000 Euro, negociabil. Telefon 0724.530.784, 0728.321.943.

CASĂ ZERIND
nr. 139, ideal privatizare, central, la șoseaua Arad-Oradea, 1.000 mp. Telefon 0729.456.699.

- **Case și** terenuri la Bătania, Ungaria, la preț bun, 0724.590.747, 0744.522.034, 0722.714.995.
- **Două case** la Adea cu 2.800 mp fiecare. 0745.974.892, 0742.598.532.

Vând garsoniere (19)

- **Garsonieră confort** 2, 6 Vânători, amenajată, prețul la vedere. Telefon 0743.407.501 sau 0357/808789, după ora 16.

Vând terenuri (21)

- **0,5** locuri, 413 mp, 18,3/22,5, cu utilități, acceptăm variante, 0765.257.753.
- **2,5** ha la șoseaua Pecica - Turnu, bun hale industriale, 0722.257.409.
- **42.000** mp DN Arad - Oradea intersecția Sântana - Curtici, 0726.383.042.
- **4,5** Ha pădure, zona Nadăș, lângă apă și curent electric. Telefon 0257/372451, 0740.504.404.
- **Grădină 1000** mp în Miniș. Telefon 0257/289378, 0257/461017.
- **Loc de** casă în Pecica suprafața 1.500 mp, central, apă, canal, gaz. Telefon 0740.080.878.
- **Loc de** casă la Zimandul Nou, suprafață 1000 mp, FS 24 ml și ovăz balotat. Telefon 0744.256.274.
- **Pământ 0**,50 arii, Zimandul Nou, Andrei Șaguna. Telefon 0740.313.444.
- **Teren 2**.300 mp în Pecica pe DN Arad-Nădlac. Telefon 0740.080.878.
- **Teren agricol** Șag, 3 ha. Telefon 0740.146.288.
- **Teren agricol** Socodor 3 +4 ha. Telefon 0740.146.292.
- **Teren agricol**, zona Pecica - Turnu, 2,5 ha. Telefon 0744.568.858.
- **Teren Calea** Radnei, suprafață 321 mp. Telefon 0740.666.668.
- **Teren în** com. Sânleani, 10.000 mp, preț negociabil, lângă cartierul nou, 0749.460.635.
- **Teren mare** cu casă, Calea Timișorii, zona Hotel President, ST 2.688 mp, preț 90 Euro/mp, negociabil, 0722.591.824.

Cumpăr terenuri (22)

- **Teren 500** - 700 mp Aradul Nou (lângă Liceul German), 0722.606.448.
- **Teren arabil**, pășune, fâneață, vecinătatea Aradului, plătesc imediat. Telefon 0257/212063, 0742.781.651.
- **Teren, Șagu**, Cruceni, Hunedoara Timișană, Vinga, Secianii, Orțișoara, Sânicolaul Mic. Telefon 0743.356.356.

Vând locuri de veci (23)

- **3 locuri** de veci pe aleea principală, cimitirul Pomenirea, 0740.146.288.

Vând spații comerciale (25)

RESTAURANT ÎN
Arad, 300 locuri, cu toate dotările, în funcțiune. Telefon 0741.274.405.

SPAȚIU COMERCIAL
(birouri) central, 154 mp, cu acces stradal cu chiriaș. Telefon 0744.531.875.

SPAȚIU COMERCIAL,
Piața Soarelui, 150 mp. Telefon 0745.602.585.

Imobile chirii (29)

- **Închiriez (ofer)** garsonieră, central, Lacului, 130 Euro lunar, anticipat 3 luni, 0722.837.714, 0722.709.493.
- **Închiriez 2** camere, amenajat, utilat, mobilat, 200 Euro/lună. Telefon 0727.982.469.
- **Închiriez 3** camere, mobilat, utilat lux, 400 Euro/lună. Telefon 0727.982.469.
- **Închiriez apartament** 2 camere, central, mobilat, utilat. Telefon 212099, 0744.828.934.
- **Închiriez apartament** 2 camere, decomandat, mobilat, Piața Spitalului, cu garaj. 0749.460.322, 0257/230993.
- **Închiriez apartament** 2 camere, Micălaca 316, 150 Euro. Telefon 0257/276836, 0726.316.560.
- **Închiriez apartament** 2 camere mobilat. Telefon 0740.533.271.
- **Închiriez apartament** 2 și 3 camere mobilat, utilat, categoria lux. Telefon 0742.081.883.
- **Închiriez apartament** 3 camere plus garaj, la parter, încălzit, tot confortul, mobilat, aer condiționat, mașină de spălat, 0744.279.656.
- **Închiriez apartament** cu două camere, recent renovat în zona gării. Informații la telefon 0741.152.394.

ÎNCHIRIEZ APARTAMENT
la curte (casă), 60 mp, pus la punct, baie, gresie, faianță, parchet, geam și uși termopan, loc liniștit, pe strada Ep. R. Ciorogariu (fosta Hălmăgean), preț 170 Euro. Telefon 0722.426.347.

- **Închiriez casă** 3 camere, bucătărie, baie, nemobilată, tot confortul, în Grădiște, pe Zărandului. Informații la 0720.541.871.
- **Închiriez garsonieră**, confort I, mobilată, utilată, 150 Euro/lună. Telefon 0727.982.469.
- **Ofer spre** închiriere apartament cu două camere, decomandat, renovat, mobilat parțial, zona centrală (Miron Costin), preț 200 Eu, 0744.984.561.
- **Ofer spre** închiriere apartament de lux, central, ultramodern, 210 mp, complet mobilat. Telefon 0744.552.086.

Chirii spații comerciale (88)

ÎNCHIRIEZ SPAȚIU,
85 mp, pe șosea principală. Telefon 0741.003.037.

ÎNCHIRIEZ SPAȚIU
COMERCIAL 80-100 mp, Petru Rareș, pretabil sediu bancă, asigurări, 0748.993.274.

ÎNCHIRIEZ SPAȚIU
pentru SCAUN COAFURĂ și MANICHIURĂ. Telefon 0745.632.533.

Predau CONTRACT DE ÎNCHIRIERE stand Jackson cu 2 camere frig. Informații telefon 0722.450.595.

Cumpăr finanțe (32)

PRELUĂM SOCIETATE
cu datorii buget, amenzi, linie creditare, fără garanții imobiliare, comision 12%. Telefon 0731.850.014.

Oferte împrumuturi (34)

OFERTĂ! VALUTĂ
RAPID cu 4% PLATA LA FINAL. Telefon 0721.492.429.

Auto românești (36)

VÂND DACIA
Nova, decembrie 1999, 2.100 Euro, negociabil. Telefon 0722.961.656.

SUNTEM EXPERȚI ÎN PIAȚA AUTO! bestauto.ro

- **Vând Dacia** Solenza, an 2005, VT 2009, GPL omologat, culoare galben strălucitor, bări + oglinzi la culoare, alarmă + central, muzică etc., preț 3.950 Euro, negociabil. 0721.079.496.

Auto străine (37)

SUNTEM EXPERȚI ÎN PIAȚA AUTO! bestauto.ro

- **Dezmembrez VW** Golf II, benzină, roți iarnă 175x70x13. 0722.381.746.
- **Vând (cedez** leasing) Toyota Corolla New Sedan diesel, an 2007, 5.000 km. Informații 0723.382.929.
- **Vând Daewoo**, Matiz model SE, an 2003, condiționat, albastru metalizat, întreținut, preț negociabil. Telefon 0722.397.193.
- **Vând Fiat** Punto, an fabricație 1999, 4.000 Euro, negociabil. Telefon 0743.356.356.
- **Vând Golf** IV 1,9 TDI, an 2003 (5 uși) full (fără piele), stare impecabilă. Preț 9.700 Euro negociabil. Telefon 0747.433.237, 0727/953626.
- **Vând Golf** IV, TDI, 1900, acte la zi, preț 6.900 Euro + taxă. Telefon 0747.272.775.
- **Vând Mercedes** 220 CDI 2000, motorină full extra fără piele, 0740.146.292.
- **Vând Peugeot** 206, Diesel, din 2002, preț 6.700, negociabil. Telefon 284102, 0723.179.815.
- **Vând urgent** BMW 520 I, an 2000, 150 CP, stare excepțională, 8.500 Euro. Telefon 0744.635.418.
- **Vând Volkswagen** Tuareg, stare perfectă. 0722.380.551.
- **Vând VW** Passat, 19 TDI, 131 CP, an 2001, navigație mare, încălzire scaune, kit nokia, oglinzi geamuri electrice, cotiere fața-spate, ABS, ESP, climatronic, carter service, preț 10.000 Euro, 0742.081.883.

Microbuze. Dube (38)

- **Vând Peugeot** Boxer marfă, 1,9 D, 2001, proprietar unic, 153.000 km, 8.000 Euro, negociabil. Telefon 0722.327.526.

Camioane, remorci (39)

- **Vând autospecială** Roman (micuța americană), 1992, înmatriculată. Telefon 0740.460.373.

Utilaje, unelte, industriale și agricole (40)

- **Circular tăiat** pal, marca Kity. Telefon 0722.226.403.
- **Vând escavator** pe senile 17 to. Telefon 0744.213.076.
- **Vând prese** de balotat fân la un preț foarte avantajos, 0747.144.610.
- **Vând tractor** 2 pistoane, Diesel, cu încărcător, plus 2 cupe. Telefon 0740.759.073.
- **Vând tractor** forestier. Telefon 0743.124.707.
- **Vând tractor** românesc, 550 CP, 445, stare foarte bună, adus import. Telefon 0744.552.140.
- **Vând tractor** U650, înmatriculat, instalație de ierbicidat, semănătoare păioase, combinator. Telefon 0745.638.004.

Piese, accesorii (42)

VÂND APARAT
de DEGENTAT ROȚI AUTOTURISME folosit. Informații telefon 0740.467.562.

- **Vând motor** ARO Brașov. Informații telefon 0742.354.849.

Garaje (43)

- **Închiriez garaje** noi, Piața Fortuna, preț 100 RON/lună. Telefon 0744.517.728.

Mobilier și interioare (47)

- **Vând 2** uși duble de stejar masiv. Telefon 0723.659.019.
- **Vând birou**, masă calculator, scaun, corpuri bucătărie, mobilă bucătărie, mască chiuvetă, masă bucătărie, bibliotecă, dulap haine, dormitor, comodă TV, colțar bucătărie și un colțar din piele. Telefon 0744.552.140.

VÂND COLȚARE,
CANAPELE, FOTOLII noi, diverse culori și dimensiuni, 286069.

- **Vând mobilă** curbată. Telefon 0724.276.303.
- **Vând mobilă** sufragerie Allmark - stejar, fețe lemn, 5 corpuri duble (1 pe colț), stare foarte bună, preț 1.300 lei. Telefon 0747.078.381.
- **Vând sufragerie** Lengyel, în stare foarte bună. Telefon 0723.268.195, 0257/271720.

Televizoare (48)

- **Vând TV** color Philips diagonala 55 cm, telecomandă. Telefon 0357/412794.

Audio-video, antene și instalații satelit (49)

VÂND INSTALAȚII
de SATELIT, inclusiv MAX-TV și DIGI-TV. Asigur instalare. Telefon 0357/808419, 0745.909.866.

Materiale de construcții (53)

ABC-UL
vinde BALAST, NISIP, LEMNE FOC, duc MOLOZUL. 0744.987.273, 255672.

ABC VINDE
BALAST, NISIP, LEMNE FOC, duc MOLOZUL. 0742.655.913, 255672.

ABIA ACUM
aduc avantajos BALAST, NISIP, preferabil 3 mc, 0740.120.697.

VÂND CONVENABIL
LEMNE FOC TĂIATE, esență tare. Telefon 278338, 0721.592.572.

VÂND
EN-gros FIER BETON FASONAT și NEFASONAT. Micalaca, 0257/219400, 0788.909.642.

VINDEM PLASĂ
DE GARD 4.50 RON/mp - toate înălțimile, CUIE, BURLANE, COTURI DIN TABLĂ, SÂRMĂ DE BALOTAT, RABITZ 1.80 RON/mp , ETC. Str. Vrabiei 4. Telefon 289997, 0357/404000, 0744.289.997. www.garduri.ro

Electrocasnice (56)

FRIGORIFICE COMERCIALE:
VITRINE, LĂZI, DULAPURI,
MESE INOX FRIGO. ELECTROCASNICE:
TV, MAȘINI SPĂLAT,
FRIGORIFICE, MOBILIER
RATE
MADONA LIPOVA,
0744.796.542.

- **Vând ladă** frigorifică, congelator, frigider, combină frigorifică. Calea Radnei 151. Telefon 0743.662.845.
- **Vând mașină** de spălat automată de la 299 RON. Calea Radnei 151. Telefon 0743.662.845.

Plante și animale, agroalimentare (57)

- **Cumpăr grâu**, cantitate mare, plata pe loc. Telefon 0257/276477, după ora 15.
- **Cumpăr grâu** și porumb. Telefon 0745.395.299.
- **Cumpăr porumb** boabe. Telefon 0728.055.639.
- **Vând baloți** paie, vițea șase luni, porci. Informații telefon 0728.825.442, Bodrogul Nou.
- **Vând cățel** Amstaff, 4 luni vaccinat, 150 Euro negociabil, 0751.866.774, 0765.972.506.
- **Vând cățel** ciobănesc de Bucovina, 2 1/2 luni, deparazitat și vaccinat. Telefon 0743.680.000.

VÂND GRÂU
în Arad (500 kg). Telefon 0729.456.699.

VÂND POMI
FRUCTIFERI, ARBUȘTI ORNAMENTALI, CONIFERE. Ing. Cazan Gligor, 0744.519.481.

- **Vând porci** 70-100 kg. Informații telefon 0257/217082.
- **Vând porci** grași 90-180 kg, preț negociabil. Informații telefon 209641, 0730.591.891.
- **Vând porci** grași, între 100-150 kg. Informații telefon 0742.354.849.
- **Vând porci** grași, păsări și curci. Telefon 0723.874.343.
- **Vând vacă** bună de lapte, gestantă luna a VIII-a, 0740.553.687.
- **Vând vacă** gestantă. Telefon 0744.546.884.
- **Vând vițică** de 18 luni. Telefon 267434.

Instrumente muzicale (60)

- **Vând acordeoane:** Parot 96 bași, Cantora 96 bași, stare foarte bună. Telefon 263213, 0741.430.193.

Vânzări diverse (103)

- **ARO camionetă**, an 1999, motor Brașov; țuică prune. Telefon 0357/807060.
- **Boia cantitate** mare și ax abricht cu trei cuțite 35 cm și unul cu 4 cuțite de 30 cm. Informații la telefon 0748.431.934.
- **Navete pentru** apă minerală, 0752.099.482.
- **Ocazie pentru** colecționari, dar nu numai. Vând mașini de cusut vechi germane Singer, Kaiser. Preț avantajos. Informații telefon 0742.627.005.
- **Sobă gătit** plită, dubă copt din teracotă, unicat, transportabilă, cazan baie zincat, pe lemne sau gaz. Informații telefon 0722.618.177.
- **Sobă teracotă**, sobă Calorex, cazan baie cu vană din fontă și dormeză. Informații telefon 0743.051.604.
- **Șopron metalic**, ideal fermă animale sau depozit. Telefon 0723.659.019.

Vânzări electro (104)

ABSOLUT:
SUPER OFERTĂ! Vindem CASE MARCAT FISCALE, CÂNTARE ELECTRONICE, str. Ineului 29. Telefon 0257/338300, 0745.669.550, 0728.146.751. Plata și în rate.

CASE MARCAT
FISCALE, CÂNTARE ELECTRONICE, strada Stânjenel 6. Telefon 279702, 0788.737.342, 0722.707.432, 0745.395.107.

Cumpărări diverse (108)

- **Achiziționez cu** plată deosebită obiecte vechi (de peste 70 ani): mobilier, tablouri, candelabre, jucării, vederi, cărți, ceasuri, monede, argintărie, fier forjat, bijuterii, decorații, bastoane, instrumente muzicale și multe altele. Telefon 0357/800479, 0722.825.518.
- **Acțiuni Sif** Banat-Crișana, Arconserv, Lipomin, Frigorifer etc. Telefon 0723.583.755, 0744.555.468.
- **Colecționar german** cumpăr mașini cusut germane Singer, Paf etc, preț 55.000-80.000 Euro. Plata pe loc. Telefon 0743.561.372.

YZO IZOLAȚII MATERIALE CONSTRUCȚII

S.C. IZOLTA S.R.L.
ARAD, Str. Cocorilor Nr. 4, Tel. 289.342

COMERCIALIZEAZĂ MATERIALE DE CONSTRUCȚII ȘI FINISAJE PRIN DEPOZITELE

• Arad, Str. Pădurii nr. 4, Tel. 256.589 • Zimand Cuz FN, Tel. 517.557

EXECUTĂ HIDROIZOLAȚII DE ORICE TIP

isover NORGIPS swisspor ROBEL DOORS BAU MIT nexe ADEPLAST KOEINER CARPATCEMENT POROTON

TRANSPORT GRATUIT ORIUNDE ÎN JUDEȚ. OPȚIONAL DESCĂRCAREA.

ECO FLEX OPEL

Vino la OPEL WEST până la sfârșitul anului și beneficiază de oferta specială Eco Flex! Predând spre casare un autovehicul uzat, poți achiziționa un Opel Astra Classic II, cash sau în leasing, cu un discount total de 1.910 EUR cu TVA inclus.

Oferta este valabilă pentru persoane fizice și juridice, pe baza dovezii că autovehiculul casat a fost radiat din circulație.

GRUP WEST
Calea Timișorii 124-130
310229 Arad, România
Telefon: 0257 287 800
Fax: 0257 287 700
www.opelwest.ro

La OPEL WEST beneficiezi GRATUIT de montaj și echilibrare roți pentru fiecare set complet de anvelope de iarnă achiziționat!

Ofertă valabilă până la 31 decembrie 2007, pentru orice marcă de autoturism.

Nu doar alături. Împreună!

ProCredit Bank

NOI OPORTUNITĂȚI DE CARIERĂ ÎNTR-O BANCĂ INTERNAȚIONALĂ!
VINO SĂ FACI PARTE DINTR-O REȚEA ÎN CONTINUĂ DEZVOLTARE!
OFIȚER CREDITE PENTRU ARAD

Descrierea postului:
- Promovează produsele băncii (în special cele referitoare la creditare);
- Analizează cererile de credit;
- Stabilește și menține o relație bună cu clienții;
- Monitorizează portofoliul de credite și menține calitatea acestuia.

Profilul candidatului:
- Studii superioare în domeniul economic;
- Cunoașterea limbii engleze reprezintă un avantaj;
- Bune abilități de comunicare și flexibilitate;
- Capacitate de analiză;
- Abilități de vânzare;
- Orientare către atingerea obiectivelor.

Ofertă:
- Oportunitatea de a-și construi o carieră într-o companie internațională;
- Posibilitatea de a face parte dintr-o echipă tânără și dinamică;
- Pachet salarial atractiv;
- Training de specialitate.

Cum puteți aplica:
Dacă profilul de mai sus se potrivește calificării dumneavoastră, vă rugăm trimiteți CV-ul însoțit de o fotografie și o scrisoare de intenție, specificând salariul dorit, nu mai târziu de 5 Decembrie la ProCredit Bank Arad, Piața Spitalului, Bl. H, Fax: 0257/338.428 e-mail: info.arad@procreditbank.ro.
(Vă rugăm specificați în subiectul e-mail-ului, postul și orașul pentru care aplicați).
Toate aplicațiile sunt confidențiale. Doar candidații selecționați vor fi contactați pentru interviu.

www.procreditbank.ro

S.C. TEXTILE MEDICALE S.R.L.
Arad, str. Cocorilor nr. 24/A (Orologerie)

SOCIETATE franco-română

angajează:

- CONFECȚIONERI - MAȘINI SIMPLE DE CUSUT

Se oferă:
- salarizare avantajoasă
- prime lunare în funcție de realizări
- primă de prezență
- tichete de masă
- transport gratuit

SE CERE:
- experiență
- disponibilitate
- 2 (două) schimburi

Informații suplimentare zilnic, între orele 7-15.30, la sediul societății sau telefon 0257/272.100.

Publicitate eficientă în ADEVĂRUL cel mai citit ziar județean!

SC ANGAJEAZĂ
Agent comercial produse de panificație pentru Timișoara

Cerințe:
- permis conducere categoria B - minim 2 ani;
- experiență în distribuție;
- cunoscător al orașului Timișoara

Avantaj: experiență în vânzări
Se oferă: pachet salarial atractiv + comisioane din vânzări.

CV și scrisorile de intenție se pot transmite la resurseumane@panpro.ro sau fax: 211.229.
Informații suplimentare la telefon: 0730.030.121

VERBITA
Arad, Calea Aurel Vlaicu nr. 282
Tel.: 0257 275 152
0720 000 713
0728 285 305
Fax: 0257 275 153
vehiculedeocazie@verbita.ro
Vizitați parcul la www.verbita.eu
peste 50 de vehicule de ocazie

de la 3.900 euro cu TVA inclus

OFERTĂ!
An fabricație: 2004
Dotări:
- instalație GPL
- sistem radio
- opțional aer condiționat

AUTOTURISME VERIFICATE, ITP, INTERMEDIERE LA ÎNMATRICULARE, CASCO, RCA, TVA DEDUCTIBIL, LEASING!

S.C. MAXSTILE S.R.L.
producător de mobilier tapițat
Angajează:
- TAPIȚERI
- MUNCITORI NECALIFICAȚI

Cerințe:
- experiență în domeniu (pentru persoanele calificate)
- meticulozitate
- seriozitate

Se oferă:
- salariu motivant
- tichete de masă
- decontarea abonamentelor pentru mijlocul de transport
- posibilitatea de a lucra într-o firmă de prestigiu

Informații suplimentare se pot obține la telefon 0257/278.702, int. 106 sau la sediul societății noastre din str. Nicolaus Lenau nr. 11, Arad.

S.C. VBN DOORS S.R.L.
societate profilată pe producția ușilor din lemn
Angajează:
1. tâmplari calificați
2. operator industria lemnului pentru mașini cu CNC

Cerințe:
- cunoștințe minime operare PC

Firma oferă:
- salarizare foarte bună
- tichete de masă
- transport gratuit la și de la locul de muncă

CV-urile se pot depune la sediul firmei din Arad, str. Calea Bodrogului nr. 30. Informații la tel. 0257/339.040.

S.C. CET ARAD S.A.
anunță întreruperea furnizării apei calde menajere pentru lucrări la magistrala de apă caldă la consumatorii arondați:
- punctului termic PT Pasaj Bl. P + 4 în data de 27.11.2007 între orele 8-17.
- punctului termic PT Pasaj Bl. P + 10 în data de 28.11.2007 între orele 8-17.

Vă mulțumim pentru înțelegere.
Conducerea S.C. CET ARAD S.A.

GRUP FIRME Angajează:
DIRECTOR ECONOMIC
Cerințe:
- contabil autorizat/expert contabil
- studii superioare - finanțe-contabilitate
- experiență minim 5 ani - avantaj
- limba engleză - avantaj

CV-urile se trimit la fax 0257/257.555 sau e-mail: office@friglogistic.ro până la data de 30.11.2007.

---

bestauto.ro

Decese (75)

Cu adâncă durere anunţăm încetarea din viaţă a iubitului nostru soţ, tată şi bunic

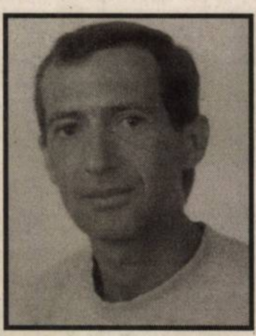

TOTH IOAN,

în vârstă de 51 ani.

Înmormântarea va avea loc în data de 28 noiembrie 2007, ora 13 de la Capela Damian, cimitirul Eternitatea (UTA).

Soţia Neli, fiicele Adina şi Monica cu ginerii Florin şi Lucian şi nepoţelul Paul

---

Cu adâncă durere în suflet, anunţăm trecerea în veşnicie, după o lungă suferinţă, a celei care a fost cea mai bună soţie, mamă, soră,

NESMERAK MARIA,

în vârstă de 64 ani.

Înmormântarea va avea loc astăzi, 27 noiembrie, ora 14, de la Capela Damian din Cimitirul Eternitatea.

Familia îndoliată

Cu adâncă durere, anunţăm încetarea din viaţă a iubitului nostru tată, bunic şi străbunic,

ŞERB IOAN,

în vârstă de 94 ani.

Înmormântarea va avea loc miercuri, 28 noiembrie 2007, ora 13, în localitatea Pescari, comuna Gurahonţ.

Familia Şerb

Familiile îndurerate Şerb Teodor şi Iosana şi Şerb Igna şi Sanda deplâng cu adâncă tristeţe trecerea la cele veşnice a tatălui şi a socrului

ŞERB IOAN,

din Pescari,

în vârstă de 94 ani.

Dumnezeu să-l ierte! Înmormântarea va avea loc miercuri, 28 noiembrie 2007, ora 13, de la domiciliul decedatului, loc. Pescari nr. 19.

Cu adâncă durere în suflet anunţăm încetarea din viaţă a celui care a fost

PĂIUŞAN TEODOR (SFICĂR),

la 74 de ani.

Înmormântarea va avea loc astăzi, 27 noiembrie 2007, ora 13.00 la cimitirul din localitatea Păiuşeni. Odihnească-se în pace!

Veşnic îndureraţi soţia Marita-Raveica, fiul Dorel-Lucian, nora Liliana

Condoleanţe (110)

Colectivul secţiei Reparaţii CET Lignit regretă profund trecerea prematură la cele veşnice a colegului şi prietenului nostru

KOCZKA ANDREI-CSABA.

Dumnezeu să-l odihnească! Sincere condoleanţe familiei îndoliate!

Conducerea SC CET Arad SA regretă profund dispariţia prematură a celui care a fost

KOCZKA ANDREI-CSABA.

Sincere condoleanţe familiei îndoliate! Dumnezeu să-l odihnească!

Membrii Sindicatului Energia CET Arad, profund îndureraţi, regretă pierderea prematură a colegului nostru

KOCZKA ANDREI-CSABA.

Sincere condoleanţe familiei îndoliate! Dumnezeu să-l odihnească!

Neputincioşi în faţa destinului nemilos, ne despărţim de dragul nostru prieten

ANDREI-CSABA.

Dumnezeu să-l odihnească în pace!

Adi, Lumi şi Sergiu

Suntem alături de familia Koczka în aceste momente grele legate de decesul fiului

ANDREI-CSABA.

Tase şi familia

Un ultim omagiu celui care a fost un adevărat prieten

ANDREI-CSABA.

Dumnezeu să-l odihnească!

Costică din Bucureşti

Colegii de la Filarmonica de Stat Arad împărtăşesc durerea familiei Balint, la trecerea în eternitate a tatălui,

MORAR IOAN.

Sincere condoleanţe!

Colectivul Filarmonicii de Stat Arad

Suntem alături de colega noastră Balint Mirela, în imensa durere pricinuită de trecerea în nefiinţă a iubitului ei tată

MORAR IOAN.

Serviciul Administrativ al Filarmonicii de Stat Arad

Neputincioşi în faţa destinului implacabil regretăm plecarea prematură în eternitate a

învăţătorului OCTAVIAN GLIGOR.

Dumnezeu să-l odihnească în pace!

Copiii de la grădiniţa şi şcoala Boneşti, educatoare Luca Dorina şi învăţătoare Stanila Voichiţa cu familiile

---

Pios omagiu la trecerea în eternitate a colegului de excepţie

înv. OCTAVIAN GLIGOR.

Veşnică amintire!

Cercul învăţătorilor Hălmagiu - Hălmăgel-Vârfurile

Rostind o rugăciune regretăm dispariţia distinsului

învăţător OCTAVIAN GLIGOR

şi transmitem condoleanţe familiei.

Cadrele didactice Şcoala Hălmagiu

Ne luăm rămas bun de la cel care a fost un bun prieten, coleg şi vecin,

IOAN TOTH,

plecat dintre noi la numai 51 de ani.

Sincere condoleanţe familiei greu încercate!

Locatarii blocului 43 Pasaj

Anunţurile de deces se publică GRATUIT!

Personalul Oficiului Judeţean de Poştă Arad, regretă profund trecerea în eternitate a celui care a fost coleg de excepţie

TOTH IOAN

şi suntem alături de familia îndoliată, căruia îi transmitem cele mai sincere condoleanţe, împreună cu întreaga noastră compasiune. Dumnezeu să-i odihnească în pace sufletul lui blând şi generos!

În aceste clipe grele, în care nu ne rămâne nimic de făcut decât o rugăciune, lăsând un gol imens în sufletele noastre, o amintire pe care nu o vom şterge niciodată, ne despărţim de cel care a fost verişor drag

TOTH IOAN

şi îi transmitem familiei îndoliate sincere condoleanţe, împreună cu întreaga noastră compasiune. Dumnezeu să-l odihnească în pace şi linişte!

Familia Tripa

Sincere condoleanţe cuscrei noastre Neli Toth la despărţirea de soţul ei

NELU.

Dumnezeu să-l odihnească în pace!

Cuscrii - fam. Cioban

Cu adâncă durere, ne despărţim de un coleg drag şi un om deosebit,

NELU TOTH.

Dumnezeu să-l odihnească, iar familiei sincere condoleanţe!

Colectivul Oficiului Arad 10, Prioripost şi Pelegrin

Împărtăşim marea durere a colegei noastre, doamna profesoară Voichiţa Macovei, la despărţirea de mama sa

TULCAN MARIA.

Dumnezeu să o odihnească în pace!

Colegii de la Liceul Teoretic Vasile Goldiş Arad

Mica publicitate 210.775

Program mica publicitate
luni-vineri: 8,00-19,00
sâmbătă: închis
duminică: 9,00-12,00

Servicii funerare

IN MEMORIAM „KUKI” (II-82735)

SERVICII FUNERARE COMPLETE

Str. M. Eminescu nr. 4

ÎN CURTE

Tel.: 211.929 - 0723.343.964 0357.801.644

NON STOP!

OFERA

SICRIE
ACCESORII FUNERARE
TOALETAT-ÎMBĂLSĂMAT
CAPELA DEMIAN
CAPAC SICRIU FRIGORIFIC
INCINERĂRI

GRATUIT

TRANSPORTUL sicriului la domiciliu în Arad

REDUCERE 20 %

la sicriu clienţilor care fac toate serviciile cu firma.

TRANSPORT intern şi internaţional

Colectivul S.C. Central S.A. Arad este alături de colega lor Matei Claudia în marea durere pricinuită de trecerea în neființă a mamei soacre

MATEI MARIA

transmițând sincere condoleanțe familiei îndoliate. Dumnezeu s-o ierte și s-o odihnească!

Un ultim omagiu din partea Comisiei Fondului Funciar al Primăriei Vinga și a primarului Lucian Stoicu celui care a fost

GUBICS MIHAI.

Suntem alături și transmitem sincere condoleanțe fam. Andrei Nesmerak la marea durere prilejuită de pierderea verișoarei noastre

MIOARA NESMERAK.

Dumnezeu să o odihnească în liniște și pace!

Fam. Marian Nițu

Un ultim omagiu la despărțirea de

NESMERAK MIOARA.

Condoleanțe familiei din partea nepoților Florin, Anca și Josepf

---

Suntem alături de familia Mardare, în marea durere prin care trece, la despărțirea fulgerătoare de cel care a fost

ȘTEFAN MARDARE.

Familia Nicolae Țica din Arad

Cu adâncă durere anunțăm decesul bunicului și străbunicului

ȘERB IOAN,

în vârstă de 94 ani,
din Pescari.

Nepoții Lucian Daniel și Caia din Vinga

Mulțumim pentru sprijinul material și moral acordat de conducerea UM 01249 Arad, cadrelor superioare, colegilor și colegilor plecați în misiune în Kosovo, D.G.A.S.P.C. Arad, C.T.F. Lipova, conducerii Liceului "Sever Bocu" Lipova, firmei "Ceao Darwin", mulțumim conducerii Poliției orașului Lipova, cadrelor care ne-au însoțit pe tot parcursul cortegiului funerar, Protopopiatului Ortodox Lipova, precum și tuturor rudelor, prietenilor și cunoștințelor care au fost alături de noi în acest moment de grea cumpănă, la despărțirea de dragul nostru fiu

ALIN DORIN MĂRCULESCU,

dispărut prematur în accidentul de la Sâmbăteni, în 21 noiembrie 2007.

Familia îndoliată Mărculescu

Familia Dengl Alexandrina mulțumește tuturor prietenilor, rudelor și vecinilor care au fost alături de ea și au ajutat-o în clipele grele pricinuite de decesul iubitului ei soț. Mulțumește în special familiilor Rusu, Cismașiu, Turoni Florica și Rodica de la SC Introplast. Odihnească-se în pace!

Anunțurile de deces se publică GRATUIT!

Mulțumesc din inimă tuturor prietenilor, colegilor de la Liceul Vasile Goldiș, elevilor, părinților, vecinilor, tuturor cunoscuților care au fost aproape de mine și m-au ajutat să îmi conduc mama pe ultimul drum.

Profesor Voichița Tulcan Macovei

Comemorări (76)

✝ Cu nestinsă durere și cu imaginea în suflet și în gând aducem toate amintirile într-un pios omagiu la împlinirea a 7 ani de la trecerea în veșnicie a celui care a fost soțul și părintele mult iubit

prof. MILENTIE POPA.

Comemorarea azi, 27 noiembrie 2007, ora 16 la Catedrala Ortodoxă din Piața Catedralei. Fie-i memoria în veci binecuvântată!

Soția și familia

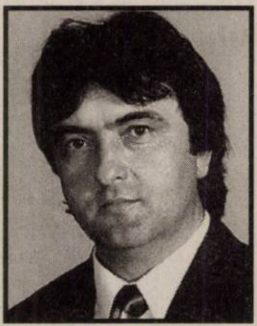

La cei 50 de ani „La Mulți Ani" iubirea mea divină, în lumea ta de dincolo de noi!

profesor inginer

NELUȚU HUȚ.

Inocență... Când, tremurându-și jalea și sfiala,/ Un cânt pribeag îmbrățișează firea/ Și-un trandafir crescut în umbră moare/ Și soare nu-i să-i plângă risipirea./ Ca strălucirea ochilor tăi limpezi,/ Poveste nu-i mai jalnic povestită/ Tu, ai fost din leagăn frate cu sfiala/ Pe buza ta n-a tremurat ispită. Cununa ta de zile și de visuri/ Au împletit-o rele ursitoare/ Și-atunci când te-ai născut în astă lume/ Ele, au știut,/ Că trandafirul moare. Te voi plânge, te voi purta mereu cu mine-n gând și te voi iubi veșnic.

Soția Carmen Huț

A trecut 1 an de când a plecat de lângă noi prea timpuriu un suflet nobil

MARDALE ADRIAN TRAIAN.

Chiar dacă timpul șterge totul nu vom uita niciodată clipele frumoase petrecute împreună. Așa cum frumosul, binele și iubirea vor dăinui mereu, așa vei rămâne veșnic în inimile noastre. Dumnezeu să-ți vegheze sufletul în Împărăția Lui! Pomenirea, miercuri, ora 15.30 la Mânăstirea Bodrog.

Soția Simona și fiica Alexandra

A trecut un an de durere de când scumpul nostru ginere, cumnat și unchi ne-a părăsit. Dumnezeu să te odihnească

ADRIAN MARDARE.

Socrii Ioja Antonie și Ghizela, cumnata Mirela cu familia

S-au scurs 6 săptămâni de lacrimi și tristețe de când soția și mama noastră

BUIDOSO ELENA-DIDINA

a plecat pe drumul fără de întoarcere. Slujba de pomenire va avea loc la Capela Ortodoxă din curtea spitalului T.B.C. din strada Eminescu, la data de 28 noiembrie a.c., ora 9.

Soțul Mihai, copiii Mihaela și Mihai

Preluarea anunțurilor pentru următoarea zi se face până la ora 16,00.

• **Cumpăr drujbă**, marca STIHL, model 026, ofer preț bun. Telefon 0740.146.290.

• **Cumpăr mobilă** din lemn curbat, fotolii, măsuțe, vederi, cărți, tablouri pictori maghiari, bijuterii vechi. Telefon 0744.203.945.

FIRMĂ SRL,
prefer să aibă obiect de activitate de EXPLOATĂRI FORESTIERE, fără datorii. Informații telefon 0753.190.777.

PENE DE
gâscă, baterii auto vechi, preț foarte bun, 0741.689.068.

• **Pene noi** și vechi, baterii vechi și cupru. Informații 210863, 0752.406.316, 210175.

• **Tablouri pictori** maghiari (ulei-pânză, ulei-carton) vechi și vederi 1900-1930, 0722.606.448.

Pierderi (62)

• **Pierdut agreere** taxi, pe numele Ștruț Gheorghe, seria ART7 nr. 4592, eliberată de RAR Arad. O declar nulă.

• **Pierdut atestat** profesional șoferi transport marfă, pe numele Văcărescu Ion, eliberat de Școala de Șoferi Colonel Rusu. Îl declar nul.

• **Pierdut carnet** student pe numele Purdescu Vasile Cătălin, eliberat de Universitatea Aurel Vlaicu Arad. Îl declar nul.

• **Pierdut legitimație** de student, eliberată de Universitatea Aurel Vlaicu, pe numele Bochiș Cosmin. O declar nulă.

Citații (63)

SE CITEAZĂ
pârâta SC Acqua Trend SRL în proces cu SC Enel Energie SA pentru data de 10.12.2007 la Judecătoria Arad în dos nr 9259/55/2007, sala 144, ora 8.30.

SE CITEAZĂ
pârâta Stanciu Cristiana în proces cu SC Enel Energie SA pentru data de 10.12.2007 la Judecătoria Arad în dos nr. 935/55/2007, sala 145, ora 8.30.

SE CITEAZĂ
pârâții Dan Maria și Dan Teodor, cu domiciliul necunoscut, la Judecătoria Ineu, pentru termenul din 12.12.2007.

Apeluri (65)

S.C.
Crucea Albă S.R.L. cu sedul în Arad B-dul Revoluției nr. 98 tel. 280840 fax. 281845 dorește să obțină autorizație de mediu pentru punctul de lucru din Arad, B-dul Revoluției nr. 98, tel. 280840, fax. 281845 unde se desfășoară activitățile: - activitate hotelieră cod CAEN 5510, - activitate alimentație publică cod CAEN 5530 în scopul de prestări servicii hoteliere și alimentație publică. Măsuri de protecție a factorilor de mediu: apă: separatoare de grăsimi cu evacuare în rețea; aer: filtre, sol: platforme betonate, gestiunea deșeurilor: pubele. Observațiile publicului formulate în scris/informațiile privind potențialul impact asupra mediului se depun/ pot fi consultate la sediul Agenției pentru Protecția Mediului Arad, B-dul Dragalina nr. 16, tel. 0257/280331; 0257/280996, în timp de zece zile lucrătoare după data publicării prezentului anunț.

SC VESPA
SRL, cu sediul în Arad, str. Gh. Lazăr nr. 25, telefon 0257/288109, dorește să obțină autorizația de mediu pentru punctul de lucru din Arad, str. Gh. Lazăr nr. 25, unde se desfășoară activitatea de prestări servicii hoteliere, cod CAEN 5510, în scopul de prestări servicii, având ca principale faze ale procesului tehnologic următoarele: prestări servicii în activitatea hotelieră. Observațiile publicului formulate în scris/informațiile privind potențialul impact asupra mediului se depun/pot fi consultate la sediul Agenției pentru Protecția Mediului Arad, B-dul Dragalina nr. 16, telefon 0257/280331, 0257/280996 în timp de zece zile lucrătoare după data publicării prezentului anunț.

Matrimoniale (69)

CAUT DOAMNĂ
40/50, fără obligații, modestă, pentru relație serioasă și parteneră afaceri. Telefon 0731.850.014.

Solicitări servicii (71)

PEPINIERĂ CAUTĂ
firme pentru întocmirea documentației în vederea obținerii de fonduri SAPARD. Informații la sediul firmei: E 671 Arad-Oradea km 19 sau info@gardendo.ro. Telefon 0753.012.929.

Prestări servicii (72)

ACORD GARANȚIE
REPAR MAȘINI SPĂLAT AUTOMATE, domiciliul clientului. Telefon 274600.

AMENAJEZ INTERIOARE,
GRESIERI, FAIANȚĂRI, ZUGRĂVELI, INSTALAȚII SANITARE. Telefon 0723.793.617.

AUTOMATIC ACORDĂ
garanție REPARAȚII MAȘINI SPĂLAT RUFE, 259146, 0744.241.398, 0357/401569.

CURS MASAJ,
REFLEXOTERAPIE diplome europene 400 lei, Revoluției 44, 0724.442.686.

EXECUTĂM
GĂURI BETON, DEMOLĂRI, LUCRĂRI CASNICE, AMENAJĂRI SPAȚII VERZI, TRANSPORTURI UȘOARE, 0765.257.753.

EXECUTĂM TOATĂ
GAMA DE CONSTRUCȚII, CASE LA CHEIE, LUCRĂRI INDUSTRIALE. Telefon 0752.268.773.

EXECUTĂM:
ZIDĂRIE, TENCUIELI, RIGIPS, ZUGRĂVELI, FAIANȚĂ, GRESIE. Telefon 0740.089.905, 0730.903.461.

FIRMĂ, EXECUTĂ
TOATĂ GAMA DE FINISAJE INTERIOARE. Telefon 0727.396.218.

INSTALĂM APARATE
AER CONDIȚIONAT cu sau fără aparatul clientului. Telefon 0728.856.983, 0728.856.959, 0728.856.992.

PREPARĂM ȘI
LIVRĂM la domiciliu MENIUL ZILEI. Telefon 0744.607.088.

SC EXECUTĂM
ACOPERIȘE toate tipurile lindab, țiglă și tip Gerard vechi și noi, facem IZOLAȚII, JGHEABURI și BURLANE. Executăm AMPORĂ FINISAJE. 0751.831.523.

SC EXECUTĂM
LUCRĂRI DE CONSTRUCȚII și FINISĂRI INTERIOARE. Telefon 0745.638.004.

ȘCOALA ȘOFERI
ÎNSCRIE la cele mai mici tarife pentru MOTOCICLETĂ, DACIA 1310, MATIZ, LOGAN, OPEL AGILA, OPEL ASTRA. Înscrieri zilnic telefon 254196 www.custom.go.ro.

Oferte locuri de muncă (74)

SC SERGIU & GIANINA
cautã
PERSOANĂ pentru ÎNTOCMIREA EVIDENȚEI PRIMARE, cunoștințe operare pe calculator Office. Telefon 0722.292.559.

AGENȚIE IMOBILIARĂ
angajează PERSONAL (bărbați) cu dorință de afirmare. Telefon 0722.777.407, luni-miercuri, orele 10.00-15.00.

ANGAJĂM ASISTENTE
MEDICALE. Telefon 0728.285.762, 0728.285.760, 0257/338578.

ANGAJĂM BRUTAR
cu experiență, din municipiu. Telefon 0745.238.835.

ANGAJĂM BRUTAR,
posibil pensionar, cu jumătate normă. Telefon 241758, 0751.191.340.

ANGAJĂM BRUTARI,
salar atractiv. Telefon 0743.907.513.

ANGAJĂM ȘOFER,
categoria C cu atestat, zona Lipova. Informații telefon 0788.888.589.

ANGAJĂM ȘOFERI
PROFESONIȘTI cu experiență pe extern cu categoria C+E, vârsta maximă 40 ani. Telefon 278344, orele 10-15.

ANGAJEZ MĂCELARI.
Telefon 280013.

ANGAJEZ MECANIC,
TINICHIGIU și ELECTRICIAN AUTO. Telefon 217174, 0744.556.736.

100.000 de cititori citesc anunţul tău!

Cu Adevărul de Arad ai doar de câştigat!

- ziarul soseşte la prima oră a dimineţii
- ai şansa de a participa la toate concursurile Adevărul
- vineri primeşti GRATUIT programul săptămânal Jurnal TV
- abonamentele se pot realiza prin Poştă şi reţeaua proprie de Difuzare - Adevărul

PERIOADA	PREŢUL
• 1 lună	12,90 RON
• 3 luni	38,70 RON
• 6 luni	77,40 RON
• 12 luni	154,80 RON

Bucuraţi-vă de avantajele oferite de abonament!

ADEVĂRUL

Adevărul: Arad, B-dul Revoluţiei nr. 81, OP 1, CP 310130. Informaţii suplimentare la tel. 0257/281.797.

SC ANGAJEAZĂ contabil șef

Cerințe:
- studii superioare
- minim 3 ani experiență
- capacitate de organizare a echipei

CV și scrisorile de intenție se pot transmite a adresa: resurseumane@panpro.ro sau la fax: nr. 211.229. Informații suplimentare la telefon: 0730.030.121

SC SIRCOM IMPEX SRL
Loc. SINLEANI , incinta fostului AGROMEC (KM 5 SOS ARAD-ORADEA)
TEL: 0257-381.800 FAX: 0257-381.799

PRODUCE:
- CONFECTII SI STRUCTURI METALICE
- BETONIERE, ROABE SI CARUCIOARE

www.sircom.ro sircom@sircom.ro
Experienta si dotare vest europeana!

(H-122314)

S.C. GARDENDO 2007 S.R.L.
„PROMOȚIE"
POMI FRUCTIFERI
MERE, PERE, PRUNE, CAISE, CIREȘI, VIȘINI, PIERSICI - 10 RON/buc.
ARBUȘTI
STRUGURI, MURE, ZMEURĂ, COACĂZE - 8 RON/buc.
sediul firmei E 671 Arad - Oradea, km 19
Tel. 0753.012.929; 0751.160.962

(H-123036)

ANGAJEZ OSPĂTAR fast-food. Informații între orele 8-17. Telefon 216730.

ANGAJEZ PATISERĂ. Telefon 0257/228595.

ANGAJEZ ȘOFER pentru TAXI în LIPOVA, minim 3 ani permis. Telefon 0721.583.110, 0747.938.968.

ANGAJEZ ȘOFERI PROFESIONIȘTI. 0722.249.506.

ANGAJEZ SPĂLĂTORI AUTO cu experiență în domeniu. Telefon 0743.071.177.

ANGAJEZ SPĂLĂTORI AUTO, cu experiență, salarizare începând de la 1.000 RON. Informații telefon 0744.392.556, 0788.988.809.

romjob.ro
PORTAL NATIONAL DE LOCURI DE MUNCĂ

ANGAJEZ SPĂLĂTORI AUTO, orar avantajos, salar 200 Eu, 0722.279.044, 0723.389.792.

ANGAJEZ SPĂLĂTORI AUTO și BARMANĂ. Informații telefon 0742.791.351, 0751.685.610.

ANGAJEZ, URGENT, AGENT DISTRIBUITOR zona Arad - Timișoara, salar 1.000 RON plus comision. Informații telefon 0743.052.698.

ANGAJEZ VÂNZĂTOR magazin mochete, P-ța Gării. Telefon 251484.

BAR SELECT angajez BARMANĂ OSPĂTARĂ. Informații telefon 0730.001.035.

CAUT DAMĂ DE COMPANIE. Oferim cazare, venituri motivante. Telefon 0788.306.639.

CAUT ÎNGRIJITOR ANIMALE. Telefon 0743.119.906.

COFETĂRIE ANGAJĂM PERSONAL pentru DESERTURI și PERSONAL NECALIFICAT. Telefon 0751.882.045.

COMPLEXUL MOTELIER din NĂDAB, angajează OSPĂTARI, AJUTOR BUCĂTAR, CAMERISTE. Telefon 0744.814.000.

FIRMĂ CONSTRUCȚII angajează INSTALATORI, ZUGRAVI, ZIDARI, DULGHERI și MUNCITORI NECALIFICAȚI. Telefon 0726.232.102.

LICEUL CFR angajează INFORMATICIAN. Telefon 212383.

romjob.ro
PORTAL NATIONAL DE LOCURI DE MUNCĂ

MADONA LIPOVA
angajează
VULCANIZATOR, DEPANATOR, FRIGOTEHNIST, ELECTRONIST, ȘOFER PROFESIONIST. 0744.796.542.

PENSIUNE ANGAJEAZĂ CAMERISTĂ, zilnic 2 ore, 0751.866.774, 0765.972.506.

RECRUTARE PERSONAL HOTELIER ANGLIA, nivel avansat limba engleză, comision 0%. Telefon 0748.266.670.

RESTAURANT ANGAJEAZĂ OSPĂTARI(RE) cu calificare. Telefon 0722.249.597.

RESTAURANTUL DIN Gara Arad angajează BARMANE. Telefon 231942, 0740.504.073.

SC ANGAJEAZĂ BUCĂTAR, AJUTOR BUCĂTAR. Telefon 0741.611.510.

SC ANGAJEAZĂ BUCĂTĂREASĂ cu experiență (zona Gai). Telefon 0740.830.819.

SC ANGAJEAZĂ ȘOFERI DISTRIBUITORI. Cerințe: permis categoria B, experiență în distribuție. Informații suplimentare la 0730.030.121.

SC ANGAJEZ SPĂLĂTORI AUTO cu experiență, ofer salar avantajos și condiții de muncă în hale încălzite. Informații la telefon 0724.373.641.

SC DIN cartierul Sânicolau, angajează MUNCITORI(OARE) din zonele învecinate. Informații la telefon 206211.

SOCIETATE ANGAJEAZĂ VÂNZĂTOARE pentru ALIMENTARĂ, în Alfa. Telefon 280110, 0723.169.998.

SOCIETATE COMERCIALĂ angajăm ELECTRICIENI în CONSTRUCȚII. Informații la număr telefon 0746.056.611 sau 0257/228022.

SOCIETATE COMERCIALĂ angajează SUDOR. Informații telefon 0722.394.129.

SOCIETATE COMERCIALĂ angajează VÂNZĂTOARE. Relații la telefon 0257/254473.

SOCIETATE COMERCIALĂ oferă LOCURI MUNCĂ GERMANIA, AJUTOR BUCĂTAR, OSPĂTARE, vorbitori germană. 0741.292.001.

SOCIETATE DE distribuție angajează ȘOFERI profesioniști și MANIPULANȚI MĂRFURI. Telefon 259497, 0729.155.530.

URGENT! SELECTĂM FEMEI peste 45 ani, vorbitoare de limba germană, pentru ÎNGRIJIT VÂRSTNICI în AUSTRIA. Salariu motivant. Telefon 0726.116.638.

Preluarea anunțurilor pentru următoarea zi se face până la ora: 16,00.

PE SCURT

● **Cel mai bun film.** Lungmetrajul animat „Happy Feet - Mumble, cel mai tare dansator" a primit premiul pentru cel mai bun film la cea de-a 12-a ediţie a Children's BAFTA Awards, ceremonie care a avut loc pe 25 noiembrie, la Londra.

Premiat în Marea Britanie

București (MF) - Regizorul Radu Jude a primit Premiul Juriului Internaţional la ediţia a 13-a a Encounters Short Film Festival (21 - 25 noiembrie), pentru scurtmetrajul „Lampa cu căciulă", fiind unul dintre cei 11 câştigători ai competiţiei. Regizori din Marea Britanie, Franţa, România şi Statele Unite ale Americii s-au numărat printre cei 11 câştigători ai festivalului, a cărui gală de premieră a avut loc la Bristol, în Marea Britanie. Filmele câştigătoare au fost alese dintr-un total de 1.750 de scurtmetraje înscrise, provenite din 66 de ţări. Alături de „Lampa cu căciulă", al lui Radu Jude, film distins cu Premiul Juriului Internaţional al Festivalului, a fost premiat şi scurtmetrajul „Soft", regizat de Simon Ellis, la categoria „Best Of British Award".

Mai multe calamităţi

Londra (MF) - Numărul catastrofelor naturale legate de schimbările climaterice a crescut de patru ori în ultimii 20 de ani, potrivit unui raport al organizaţiei umanitare britanice Oxfam, care apreciază că lumea trebuie să fie pregătită pentru a face faţă unor noi calamităţi. Numărul catastrofelor a crescut de la 120 pe an, în medie, la începutul anilor '80, la circa 500 pe an, la ora actuală.

La oglindă

Londra (MF) - Femeile îşi petrec trei ani din viaţă pregătindu-se să iasă în oraş, potrivit rezultatelor unui sondaj realizat de o mare companie de cosmetice din Marea Britanie. Timpul mediu petrecut de femei cu schimbările de ţinută în ultimul minut, piruete în faţa oglinzii şi cotrobăieli prin poşetă este de o oră şi 12 minute pentru fiecare ieşire în oraş noaptea.

Firma (Foto: FAN)

Album nou

Bucureşti (MF) - Trupa Firma lansează mâine cel de-al doilea album din cariera sa, intitulat „Exit", care cuprinde o serie de piese, printre care şi hitul „Baby Is Crying", informează casa de discuri MediaPro Music. Odată cu lansarea care va avea loc în Music Club, membrii trupei Firma au pregătit fanilor şi un concert live. Va fi prezentat şi interviul pe care Wyclef Jean l-a luat formaţiei la gala MTV Europe Music Awards, unde Firma a fost nominalizată la categoria „New Sounds of Europe".

Două vulpi gri (Urocyon cinereoargenteus) se odihnesc la National Zoo din Managua. (Foto: EPA)

Trei mineri daţi dispăruţi

Kiev (MF) - Trei mineri au fost daţi dispăruţi în urma unui accident de muncă survenit într-o mină de cărbune din regiunea Lugansk, din estul Ucrainei, au anunţat duminică serviciile de intervenţie. Cei trei mineri lucrau în exploatarea minieră privată Abris, din oraşul Antraţit, în momentul în care o stâncă s-a prăbuşit peste ei, a precizat sursa citată. Echipajele de intervenţie încearcă să ajungă la ei forând în stânca groasă de zece metri. O sută de mineri şi-au pierdut viaţa în explozia de la 18 noiembrie, dintr-o mină de cărbune din Doneţk, în estul Ucrainei, în cea mai mare catastrofă de aceste gen din istoria ţării.

A purtat o brăţară ieftină

■ Ducesa de Cornwall a fost fotografiată având la mână o brăţară ca a celor din Cabala.

Camilla în Uganda (Foto: EPA)

Londra (MF) - Camilla, ducesa de Cornwall, soţia prinţului Charles, a fost fotografiată având la mână o brăţară de tipul celor purtate de adepţii Cabalei, un cult mistic derivat din iudaism. Deşi face parte din familia regală britanică, ducesa fiind soţia moştenitorului tronului Marii Britanii, Camilla a purtat la mână, pe tot parcursul unei vizite recente în Uganda, o simplă brăţară împletită din fire roşii de bumbac, specifică celor purtate de adepţii cultului Cabala.

Camilla a purtat brăţara la mână chiar şi în timpul unui luxos banchet regal care a avut loc la sfârşitul săptămânii trecute, alături de bijuterii de milioane de lire sterline.

Surse apropiate Camillei spun că aceasta a urmat exemplul fiilor săi vitregi, prinţii William şi Harry, care au instituit o modă purtând brăţări de piele la încheieturа mâinilor. Alţii spun că ducesa ar urma exemplul Madonnei, dorind să devină adeptă a Cabalei.

Un purtător de cuvânt din partea Clarence House, reşedinţa prinţului Charles, a negat ambele variante, spunând că ducesa a primit brăţara în timpul unei ceremonii Diwalim la Londra, pe 9 noiembrie. Atunci a avut loc tradiţionalul eveniment anual hindus „Festivalul luminii".

Cristina este o persoană sociabilă şi veselă, îi plac călătoriile şi ieşirile cu prietenele.

www.aradon.ro
(Foto: Studio Roberto Franco)
Agenţia Angels Events

Pet Shop Boys la Bucureşti

Bucureşti (MF) - Neil Tennant şi Chris Lowe, cei doi membri ai trupei Pet Shop Boys, au concertat, duminică seara, la Sala Palatului din Bucureşti, în faţa a aproximativ 3.000 de spectatori, prezentând, într-un show electro-pop foarte bine pus la punct piese precum „Go West", „Minimal", „Domino Dancing", „Suburbia". Showul pe care britanicii l-au prezentat a fost unul foarte consistent, care chiar dacă promova cel mai recent album al trupei - „Fundamental" - a cuprins şi piese lansate în urmă cu peste 20 de ani. „Salut Bucureşti. Noi suntem Pet Shop Boys. Bine aţi venit la ultimul nostru concert din turneul Fundamental - o seară dedicată muzicii electronice", s-a adresat Neil celor din public.

Toţi vor să fie James Bond

■ Serviciul de recrutare al MI6 este asaltat de fani ai „agentului 007" de pe marele ecran.

„Agentul 007", interpretat de Daniel Craig (Foto: EPA)

Londra (MF) - Succesul filmelor „James Bond", adaptări ale romanelor scrise de Ian Fleming, dă bătăi de cap serviciilor secrete britanice, pentru că prea mulţi excentrici vor să se alăture organizaţiei MI6.

„Cred că le dă oamenilor o falsă impresie despre ceea ce înseamnă, de fapt, să lucrezi pentru această organizaţie", a declarat, ieri, şeful departamentului de recrutare al MI6 - numit „Mark" - pentru BBC Radio One. „Deci acest lucru tinde să atragă foarte multe persoane în căutare de senzaţii tari şi fanteziste de care nu suntem interesaţi", a adăugat acesta. După ce a dezminţit faptul că spionajul ar fi o viaţă plină de maşini rapide, femei frumoase şi cocteiluri Martini „agitate, nu amestecate", „Mark" a ţinut să mai demoleze un mit care înconjoară MI6. „Nu avem permis de asasin - nu purtăm după noi (pistoale n.red.) Beretta -, pur şi simplu acest lucru nu este adevărat", a mai spus. Cel de-al doilea film „James Bond", în care rolul agentului „007" va fi interpretat de Daniel Craig, este în etapa de pre-producţie şi va fi lansat în noiembrie 2008.

„Casino Royale", primul lungmetraj în care Craig a jucat rolul agentului secret al Majestăţii Sale, inspirat din primul roman al seriei scrise de Ian Fleming, a fost declarat cel mai de succes film din seria „James Bond", înregistrând încasări de 454 de milioane de dolari la nivel mondial, la scurt timp după lansare.

Premierul chinez (Foto: FAN)

Luna văzută de chinezi

Beijing (MF) - China a publicat, ieri, prima fotografie a Lunii realizată de sonda sa de explorare Chang'e I, care a fost lansată la sfârşitul lunii octombrie în cadrul unui ambiţios program spaţial vizând trimiterea unui om pe satelitul natural al Pământului până în 2020, informează AFP. Fotografia în alb şi negru, publicată pe un site guvernamental, a fost realizată de sonda de explorare lunară Chang'e I, lansată pe 24 octombrie şi plasată pe orbita Lunii pe 5 noiembrie. „Suntem fericiţi şi mândri să participăm la această ceremonie în cadrul căreia a fost făcută publică prima fotografie realizată de Chang'e I", a declarat premierul chinez Wen Jiabao pe site-ul său de internet.

Günter Grass, laureat al premiului Nobel pentru literatură pe 1999, a dat în judecată editura Random House după ce a publicat o biografie a lui care informează că s-a înrolat de bună voie în trupele naziste Waffen SS, în al doilea război mondial. (Foto: EPA)

ADEVĂRUL

Cotidian independent Arad

20 pagini | MIERCURI, 28 NOIEMBRIE 2007 | 90 bani

Anul XIX, nr. 5297

E-mail: adevaruldearad@informmedia.ro; publicitate.adevarul@informmedia.ro; micapub.adevarul@informmedia.ro

Azi: 50 oferte de locuri de muncă Pag. 19

Vreme închisă și rece.

3°C

Dimineața | La prânz | Seara

Gafă de protocol

Madrid (MF) - Aflat în vizită oficială în Spania, ministrul român de Externe a mai săvârșit o gafă diplomatică, făcându-i semne cu degetele regelui Juan Carlos. / p. 7

Campanie anti-SIDA

Arad (D.D.) - La nivelul județului Arad există, oficial, 120 de persoane infectate cu virusul HIV, dar în realitate, numărul bolnavilor de SIDA este mai mare. Informațiile au fost făcute publice cu ocazia simpozionului cu tema „Deschide-ți inima! Fii responsabil!", organizat în cadrul Campaniei de luptă împotriva HIV/SIDA. / p. 10

Meci decisiv

Arad (D.S.) - În această seară, ora 18.30, toate drumurile arădenilor iubitori de sport trebuie să ducă la Sala Sporturilor. Acolo, B.C. ICIM va întâlni pe Apollon Ptolemaida, într-un meci decisiv pentru calificarea în 16-imile FIBA Europe Cup la baschet feminin. / p. 11

Bronz european

Szombathely (A.H.) - La Campionatul European de gimnastică aerobică, organizat în Ungaria, arădeanul Bogdan Popa (C.S. Municipal Arad) a obținut medalia de bronz la seniori, în proba de grup și a ocupat locul 5 la trio. Popa este pregătit de antrenoarea Andreea Toth.

(Foto: Șt. M.)

Dispensarele, în aer

Arad (L.Ș.) - O campanie guvernamentală lansată cu surle și trâmbițe a eșuat în mod lamentabil. Conform Ordonanței de Urgență a Guvernului 110/2005, autoritățile erau obligate să vândă medicilor spațiile cu destinația de cabinete medicale. Ordonanța a fost declarată însă neconstituțională. / p. 10

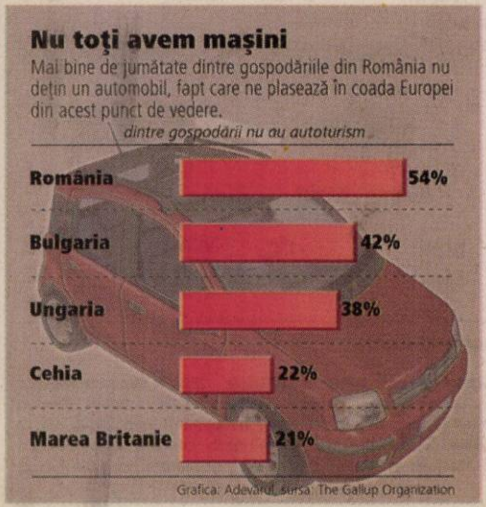

Sieghmeth - prima victorie

■ Tribunalul Arad a decis că nu se mai impune măsura arestării lui, în unul dintre dosare.

ADRIANA BARBU
Adriana.barbu@informmedia.ro

Arad - Prima victorie pentru omul de afaceri Emil Sieghmeth după mai bine de un an și jumătate de la arestarea sa pentru infracțiuni economice grave (eveniment ce a avut loc în iunie 2006). Dosarul lui Sieghmeth a fost ulterior completat cu un altul pe infracțiuni specifice crimei organizate. Tribunalul Arad a decis luni, în dosarul lui Emil Siegmeth privind infracțiunile economice grave, la momentul verificării măsurii arestării (verificare ce are loc o dată la 60 de zile), „înlocuirea măsurii arestului cu obligarea de a nu părăsi localitatea", așa cum susține purtătorul de cuvânt al instituției, Laura Lazăr. Procurorii au făcut imediat recurs la decizia instanței, cerere care se va judeca la Curtea de Apel Timișoara. Emil Sieghmeth va rămâne, însă, pe mai departe în arest, pentru că, până la judecarea recursului, decizia instanței nu poate fi pusă în practică, dar și pentru că în celălalt dosar - cel privind constituirea de grup infracțional în vederea comiterii de infracțiuni de crimă organizată - măsura arestării e valabilă în continuare. Decizia luată de completul de judecată luni a avut la bază, potrivit informațiilor primite, scăderea pericolului social al inculpatului Emil Sieghmeth, dar și faptul că măsura arestului a durat mult.

Lecția de istorie. Complexul Muzeal în colaborare cu Inspectoratul Școlar Județean derulează un proiect didactic prin care numeroși elevi vizitează expoziția permanentă ce ilustrează desăvârșirea procesului de constituire a statului național român. (Foto: Ștefan Matyaș)

Schwartz a luat Marele Premiu

■ Gheorghe Schwartz a câștigat Marele Premiu la Festivalul Național de Proză „Liviu Rebreanu"

Bistrița (M.F.) - Peste 30 de scriitori din țară și străinătate participă la Festivalul Național de Proză „Liviu Rebreanu" de la Bistrița, ocazie cu care se celebrează și împlinirea a 50 de ani de la înființarea Muzeului „Cuibul Visurilor" de la Maieru, localitatea de baștină a romancierului.

Scriitorul arădean Gheorghe Schwartz a fost desemnat câștigătorul Marelui Premiu al ediției din acest an a Festivalului, premiu oferit de Uniunea Scriitorilor din România.

El a afost ales de un juriu care i-a avut în componență pe scriitorul Niculae Gheran, în calitate de președinte, respectiv Constantin Stănescu, Grigore Traian Pop, Olimpiu Nușfelean, Virgil Rațiu, Ion Moise, Nicolae Băciuț și Mircea Prahase – membri.

www.aradon.ro
Aici găsești lista cu premiile

Accident grav pe DN 69

Arad (M.S.) - Grav accident de circulație pe DN 69, în apropiere de Șagu, ieri după-masă. Șoferul unui Mercedes a încercat să efectueze o depășire neregulamentară și s-a izbit frontal de o autobasculantă care circula din sens opus. Bilanțul a fost unul tragic: un mort, o localitate fără curent și două ore de blocaj pe DN 69.

Câștigător. În așteptarea tramvaiului arădeanul din imagine a decis să citească ziarul „Adevărul", fiind surprins de reporterul nostru. Astfel, îl așteptăm la sediul redacției marți 4 decembrie 2007 să își ridice premiul câștigat, în cadrul campaniei „Câștigi citind Adevărul!". (Foto: Șt. Matyas)

REMEMBER

28 noiembrie

1757 – S-a născut poetul englez William Blake (m. 1827).
1820 – S-a născut filosoful german Friedrich Engels (m. 1895).
1907 – S-a născut scriitorul italian Alberto Moravia (1990).
1908 – S-a născut Claude Levi-Strauss, antropolog şi sociolog structuralist belgian.
1912 – S-a născut actorul Colea Răutu (Colea Rutkovschi).
1943 – Conferinţa de la Teheran între conducătorii SUA, Angliei şi URSS (Roosevelt, Churchill, Stalin), care adoptă hotărâri importante privind cursul celui de-al doilea război mondial.
1950 – S-a născut actorul american Ed Harris.
1954 – A murit fizicianul Enrico Fermi (Premiul Nobel 1938); a realizat prima reacţie nucleară în lanţ controlată (n. 1901).
1973 – A murit scriitoarea Martha Bibescu (n. 1889).

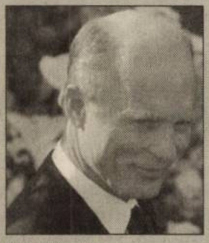
Ed Harris

BINE AŢI VENIT!

• Morar Raul - Alin; Puha Maya - Ailyn; Gavrilete Florentina - Gabriela; Prohammer Eduard; Tomşa Timotei - Adel; Belean Paul - Ciprian; Rada Denisa - Miruna; Kimpian - Bibarţ Bianca; Göczö Andreas - Georgio; Ardelean Fabian - Marius.

AU PLECAT DINTRE NOI

Gulyas Emerichene (1955)

ÎNTRERUPERI DE CURENT

• **Joi, 29 noiembrie. În municipiu:** h 9-14: Bîrsei, Remus; h 9-15: str. 6 Vânători, Someşului, Crişului, Cedrului, h 9-17: Hunedoarei, Sibiului, Clopoţeilor, Barbu Lăutaru; h 12-16: Bîrsei, Ciocârliei, Badea Cîrţan, Grigore Alexandrescu. **În judeţ:** h 9-15: Şoimoş - parţial, Ineu - colonie, Covăsânţ - cartier Ciocuta, Răpsig - parţial; h 9-16: Curtici, Şagu - parţial; h 15-18: Chişineu Criş - parţial.

TELEFOANE UTILE

☎ INFORMAŢII TELEFONICE: 056-931; ☎ ROBOT: 958; ☎ APEL UNIC DE URGENŢĂ (SALVARE, POLIŢIE; Pompieri): 112; ☎ PRIMĂRIA MUNICIPIULUI ARAD: Program de relaţii cu publicul (camera 5) luni-vineri între orele 8-20. Tel.: 284.744; tel. centrală: 281.850; ☎ S.C. E.ON GAZ ROMÂNIA - Sucursala Arad - Dispecerat şi intervenţie telefon: 218.928; 256.928; 0357/403.388; ☎ DERANJAMENTE CURENT ELECTRIC: 235.991; ☎ INFORMAŢII CFR: 231.777; ☎ PROTECŢIA CONSUMATORULUI: B-dul Revoluţiei, nr. 50. Telefon: 257.049; ☎ GOSPODĂRIREA COMUNALĂ ARAD S.A.: 270.352; 0729.009.033; 0257/270.352. ☎ POLIŢIA DE FRONTIERĂ: 959.

PIEŢE, TÂRGURI

• Azi este zi de piaţă la Pâncota, Beliu, Buteni, Şiclău, Macea, Vânători, Pecica, Şiria şi zi de târg la Beliu şi Buteni. Mâine, joi, este zi de târg săptămânal la Curtici, Sebiş, Cermei, Săvârşin, Secusigiu, Zerind.

UNDE MERGEM în Arad

CINEMA

DACIA

• **Resident Evil. Dispariţia** (SUA), orele 11; 13; 15; 17,30, 20.

ARTA

• **Fără rezervări, fără reţineri** (SUA), ora 14; 17,30; 20.

TEATRE

TEATRUL CLASIC „IOAN SLAVICI"

• „Insula lui Prospero", basm (Premieră). (Joi, 29 noiembrie, ora 11, Sala Mare) • „Un om de milioane", de Ioan Peter. (Vineri, 30 noiembrie, ora 19, Sala Studio)

SPECTACOLE

• **Serile Frontierei:** Seara campionilor (miercuri, 28 noiembrie, ora 21); Seară de blues cu „Bega Blues Band" (joi, 29 noiembrie, ora 21); Seară de rock (vineri, 30 noiembrie, ora 21) - la Club Frontiera

SPECTACOLE

• Galeriile „Turnul de apă": „Avart design".

SĂNĂTATE

• **CABINET MEDICAL OBSTETRICĂ-GINECOLOGIE** Timişoara, str. Iuliu Maniu nr. 3, sc. B, ap. 3. ECOGRAFIE VAGINALĂ. Tel. 0723.643.581. Preţuri accesibile! • **DR. STAN DORU ECOGRAFII DOMICILIU ŞI CABINET** B-dul Revoluţiei, 23. (Podgoria). Tel. 228.824; 0788.165.740. • **SPITALUL CLINIC JUDEŢEAN** are noi numere de telefon: 220.000; 220.001; 220.002; 220.003. • **URGENŢE STOMATOLOGICE:** Cabinetul de pe B-dul Decebal nr. 14 (vis a vis de Casa Armatei) are program NON-STOP. Tel. 0257.280.179; 0357.427.589. Cabinetul de pe str. Crişan (în spate la Gionelli) are program non-stop. Telefon: 253.794.

HOROSCOP

BERBEC
Sunteţi tentat să amânaţi o vizită programată pentru azi, cu riscul să tensionaţi relaţiile cu partenerul de viaţă.

TAUR
Sunteţi foarte preocupat de problemele financiare şi aveţi tendinţa să neglijaţi relaţiile sentimentale. Nu este exclus ca partenerul de viaţă să vă reproşeze tot timpul acest lucru.

GEMENI
Astăzi nu sunteţi prea comunicativ şi ar fi bine să amânaţi întâlnirile de afaceri. Nu este momentul să luaţi decizii importante în domeniul profesional, pentru că riscaţi să fie greşite.

RAC
Aveţi mari şanse de reuşită în toate activităţile legate de cămin, cu condiţia să vă organizaţi bine timpul.

LEU
Capacitatea creativă ar fi bine să o folosiţi pentru rezolvarea problemelor. Relaţiile sentimentale pot fi bune, dacă vă stăpâniţi tentaţia de a-i face reproşuri persoanei iubite.

FECIOARĂ
Până reuşiţi să reveniţi cu picioarele pe pământ, vă sfătuim să fiţi foarte prudent şi să nu vă implicaţi în activităţi importante.

BALANŢĂ
Se pare că aveţi probleme pe plan sentimental. Păstraţi-vă calmul şi nu vă grăbiţi să replicaţi! Sfaturile prietenilor vă pot fi foarte utile, dacă vă temperaţi orgoliul şi încăpăţânarea.

SCORPION
Se pare că sunteţi nevoit să plecaţi într-o delegaţie anunţată în ultimul moment. Partenerul este nemulţumit de schimbarea de program.

SĂGETĂTOR
Din cauza dificultăţilor financiare, sunteţi tentat să renunţaţi la o călătorie în interesul familiei. Este o decizie delicată, pentru că riscaţi să vă indispuneţi partenerul de viaţă.

CAPRICORN
În prima parte a zilei sunteţi indispus din cauza unei decizii pripite luate de partenerul de afaceri în privinţa unei investiţii.

VĂRSĂTOR
Aţi făcut mari eforturi pentru a găsi noi surse de venituri, iar acum vă simţiţi epuizat.

PEŞTI
În prima parte a zilei sunteţi foarte visător şi aveţi tendinţa să neglijaţi problemele importante pe care le aveţi de rezolvat.

„Adevărul" vă ascultă

■ La telefonul 280.944, între orele 9.00-12.00, redactorul nostru vă stă la dispoziţie.

Arad (B.R.) - **A.D.**, din Arad, a sunat la redacţie pentru a face o sesizare. „Locuiesc pe strada Busuioc, nr.5 din Micălaca. În capătul străzii era un dispensar. De ceva vreme această instituţie a fost desfiinţată iar în locul ei s-a deschis o cârciumă. Cei care se ocupă de cârciumă, sunt bişniţari. Întreaga stradă a devenit o parcare, nu mai avem loc să circulăm. Se găsesc aici mai mult de 15 maşini. Nu se poate lua nicio măsură în ceea ce priveşte această problemă?" Domnul inspector Constantin Crainic, din cadrul Poliţiei Rutiere Arad, ne răspunde: „Cel mai indicat ar fi ca persoana care a sesizat această problemă, să se prezinte la noi. Aici, va depune o cerere iar noi vom analiza datele problemei. Şi, în termen legal, vom soluţiona această situaţie."

Ana Moţ, din Peregu Mare, a sunat la redacţie pentru a lămuri o problemă. „Eu am lucrat timp de 25 de ani în cadrul zootehniei. M-am pensionat anticipat în data de patru februarie 2007, primind suma de 40 de lei. În luna august a aceluiaş an, suma s-a ridicat la 60 de lei. În momentul de faţă, pensia mea este de 120 de lei. Dar nu înţeleg de ce nu mi s-a mărit pensia?" Mihaela Vasil, director executiv din cadrul Casei de Pensii, ne răspunde: „Din câte înţeleg, punctul de pensie a crescut. Nu pot să vă dau un răspuns concret deoarece nu am toate datele problemei. Persoana care a făcut sesizarea să se prezinte la noi cu un cupon de pensie."

CURS VALUTAR

Astăzi

Denumirea Valutei	BNR	BCR		BRD		San Paolo IMI BANK		Banca Românească		Banca Romexterra		Alpha Bank		Casa Schimb LUXOR	
		C	V	C	V	C	V	C	V	C	V	C	V	C	V
Euro	3,58	3,55	3,65	3,53	3,63	3,55	3,64	3,56	3,64	3,50	3,66	3,57	3,65	3,56	3,59
Dolar SUA	2,41	2,37	2,48	2,36	2,44	2,39	2,45	2,38	2,46	2,37	2,48	2,39	2,46	2,38	2,42
Forint	0,0139	0,0135	0,0146	0,0130	0,0144	0,0135	0,0155	-	-	0,0136	0,0143	-	-	0,0140	0,0145
Gram aur		55,24													

Miercuri 28 noiembrie, 2007

Ziua precedentă

Arad	-4.3°C
Lipova	-4.3°C
Chişineu-Criş	-5.4°C
Săvârşin	-4.3°C
Sebiş	-4.3°C

Umiditate: 75%
Presiune: 101 KPA
Precipitaţii: 20%
Vânt: 10 km/h
Direcţie vânt: VSV

Biserica ortodoxă
Sf. Mare Mucenic Iacob Persul; Cuvioşii Natanail şi Pinufrie

Biserica romano - catolică
Sf. Virgil, ep.

Biserica greco - catolică
Sf. Iacob Persanul

Prognoza meteo pentru astăzi:

Temperaturile se vor situa între - 6 şi 3 grade. Vântul va sufla cu 10 km/h, dinspre VSV. Vremea va fi însorită, dar friguroasă.

VREMEA miercuri

-6° minim

3° maxim

http://meteo.aradon.ro
Prognoza meteo pentru Arad

Soarele răsare: 07:30
Soarele apune: 16:50

Fazele lunii:

24.11 17.11 24.11 01.12

Prognoza meteo pentru 3 zile:

Temperaturile minime vor fi cuprinse între -6 şi 0 grade, iar cele maxime între 3 şi 6 grade. În zilele următoare vom avea parte de averse de ploaie, dar şi de ninsoare.

Temp. minime: -6 la 0°C
Temp. maxime: 3 la 6°C

miercuri	joi
Însorit	Parţial noros
Min.: -6 °C	Min.: -5°C
Max.: 3 °C	Max.: 6 °C

vineri	sâmbătă
Averse ploaie	Lapoviţă
Min.: -1°C	Min.: 0 °C
Max.: 4°C	Max.: 5 °C

ADEVĂRUL
Cotidian independent Arad
B-dul Revoluţiei nr. 81, Arad

Director editor: Mircea Ţişcă
Secretariat - 281802, fax - 280655
Şef departament difuzare: **Sorina Ambruş** - 281797
Şef departament marketing: **Eugenia Bărdaş** - 280943
Marea publicitate - 280904, 280943,
Mica publicitate - 210775
Tiparul executat la: SC Inform Media SRL, Calea Torontalului, DN 6, km 5,7, Timişoara

Redactor şef: Doru Sava **Responsabil de număr: Vasile Filip**

Redactor coordonator: Doru Sinaci - 280854, **Secretar general de redacţie: Gabriela Groza** - 280854 **Sec. red.:** Monica Ardelean - 280854 **Departamente:** ***Eveniment:*** **Cosmin Mihuţa,** Lucian Şerban, Margareta Szegő - 280003; ***Politic:*** **Simion Todoca** - 281738; ***Economic:*** **Gerlinde Knap,** Adriana Barbu, Andreea Pintea - 281738; ***Cultură, Învăţământ:*** **Vasile Filip,** Vasile Sărăndan - 280318; ***Social:*** **Tristan Mihuţa,** Diana Duţu - 281855; ***Sport:*** **Daniel Scridon,** Adrian Hărţău, Leonard Sfâra - 281701; ***Foto:*** **Ştefan Matyaş** - 281701; ***Tehnoredactare:*** Ghizela Şerban, Ramona Vidulescu, Cristi Ciulei; ***Corectură:*** Andreea Iuciuc, Angel Rotar

PE SCURT

• **Sancţiuni.** Agenţii de ordine publică au aplicat 13 sancţiuni contravenţionale, în valoare de 2075,5 RON, au aplanat şapte conflicte, au controlat un număr de 19 sisteme de pază şi au efectuat alte 12 controale.

Şoseaua a fost blocată ore în şir (Foto: Vasile Obşitoş)

Accident mortal pe DN 69

Arad (M.S.) - Un grav accident de circulaţie a avut loc, ieri după-masă, pe Drumul Naţional 69, cel care leagă Aradul de Timişoara. Şoferul unui Mercedes a încercat să efectueze o depăşire neregulamentară şi s-a izbit frontal de o autobasculantă de mare tonaj care circula din sens opus. Şoferul autobasculantei a vrut să evite Mercedes-ul şi a virat lovind un stâlp de înaltă tensiune, ceea ce a lăsat localitatea Şagu fără curent electric. Stâlpul rupt a căzut peste cabina şoferului. În urma impactului deosebit de puternic, şoferul Mercedes-ului, Pavel C. a decedat pe loc. Drumul Naţional 69, pe care s-a produs accidentul, a rămas, ca atare, blocat peste două ore, cozile de maşini întinzându-se pe mai bine de cinci kilometri. „Circulaţia a fost redirijată înspre localitatea Zădăreni", ne spune Camelia Tuduce, purtătorul de cuvânt al Inspectoratului de Poliţie al Judeţului Arad. La faţa locului s-au deplasat atât echipajul descarcerării, cât şi Salvarea, Poliţia şi o echipă de la Enel pentru a reface racordarea localităţii la energia electrică.

ARAD ONLINE www.aradon.ro
Aici mai multe foto şi video

În memoriam. Ovidiu Pârv, directorul Parcului Natural Lunca Mureşului, a ţinut o scurtă prelegere despre viaţa şi activitatea ornitologului Libuş Bandi, cel care a avut numeroase iniţiative pentru protecţia ecosistemelor din zonă. (Foto: FAN)

ARAD ONLINE www.aradon.ro
Aici download discurs

Război pentru Tribunal

■ **Consilierii sunt chemaţi să-şi aleagă avocatul, în timp, alţii vor să se constituie parte civilă.**

ADRIANA BARBU
adriana.barbu@informmedia.ro

Arad - Aleşii municipali sunt chemaţi, joi, în şedinţă extraordinară pentru a vota un singur proiect de hotărâre. Este vorba de „angajarea unui apărător ales pentru asigurarea asistenţei juridice şi a reprezentării intereselor Consiliului Local al Municipiului Arad şi ale Municipiului Arad în dosarul nr. 4015/108/2007, aflat pe rolul Tribunalului Arad - secţia penală", adică în procesul Elecon. Proiectul este deja susţinut de un număr suficient de consilieri, aşa că va putea intra pe ordinea de zi. Au semnat pentru şedinţa de joi Ionel Costin, Cziszter Kalman, Gheorghe Huţiu, Florin Manta, Ovidiu Marian, Marius Ozarchevici, Francisc Tusz şi Traian Vlaicu.

> *Noi o să venim cu propunerea, adică cu numele avocatului*
>
> OVIDIU MARIAN

Potrivit alesului Ovidiu Marian, numit în comisia care se ocupă de demararea procedurilor necesare identificării unui avocat care să apere interesele CLM, „noi o să venim cu propunerea, adică cu numele unui avocat, iar propunerea noastră va fi supusă votului Consiliului Local". Consilierul democrat susţine că proiectul de hotărâre are trei componente: propunerea persoanei care să le reprezinte interesele, contractul în baza căruia se va derula apărarea (cuprins în anexă) şi mandatarea avocatului să reprezinte CLM în această cauză.

Ovidiu Marian a mai punctat şi faptul că avocatul pe care comisia îl va propune colegilor din consiliu nu este din Arad, pentru a nu exista discuţii, ci unul din Timişoara.

Consilierii sunt chemaţi să îşi aleagă avocatul (Foto: Ştefan Matyaş)

Un proiect în opoziţie

Din informaţiile pe care le deţinem, un alt proiect de hotărâre pe tema procesului Elecon se află şi el pe masa executivului local, cu toate că nu şi-a făcut loc pe ordinea de zi a şedinţei de joi. În fapt, consilierul independent Dorel Popa a anunţat, la momentul primei înfăţişări în procesul în care primarul este învinuit de luare de mită şi abuz în serviciu, faptul că va veni la prima şedinţă CLM cu un proiect de hotărâre în care CLM să se constituie parte civilă în această speţă, „în vederea recuperării prejudiciului stabilit de magistraţii DNA. În atare condiţii, aproape sigur, consilierii vor avea ce discuta şi ce acuza în extraordinara de joi, de la ora 14.00.

ARAD ONLINE www.aradon.ro
Aici download ordine de zi şedinţă CLM

Evenimentele dedicate Zilei Naţionale vor debuta în Palatul Administrativ (Foto: M. Szego)

Două concerte de 1 Decembrie

■ **Ziua Naţională a României va fi sărbătorită în municipiul Arad timp de două zile.**

Arad (A.B.) - Arădenii vor sărbători Ziua Naţională a României timp de două zile. Evenimentele gândite de Primărie şi Casa de Cultură a Municipiului încep în 30 decembrie cu o şedinţă festivă CLM, la ora 17.00, ocazie cu care sculptorul Florin Codre va prezenta macheta Monumentului Marii Uniri. Startul la sărbătoare se va da la ora 18.00, când, la Hotel Continental, oficialii Aradului, politicienii, oamenii de afaceri etc. se vor întâlni la un dineu oficial, în timp ce arădenii de rând vor putea lua parte, în Piaţa Avram Iancu, la un concert de muzică uşoară şi rock. Potrivit lui Ovidiu Balint, directorul Casei de Cultură, vineri, pe scenă vor urca formaţiile arădene HabAr, Six, dar şi formaţii vedetă - Direcţia 5 şi Mandinga. Tot în Piaţa Avram Iancu va avea loc şi un târg de sezon, unde se vor comercializa produse tradiţionale şi cele specifice sărbătorilor.

Sâmbătă, de dimineaţă, vor avea loc ceremoniile oficiale specifice Zilei Naţionale a României, în locaţii precum Cimitirul Eternitatea, Parcul Reconcilierii, Parcul Eminescu. Concertul de 1 Decembrie va începe la ora 16.00, iar pe scenă vor urca formaţii din trei zone folclorice, un oaspete inedit fiind Ansamblul Folcloric al Românilor din Gyula. Ar fi de amintit aici Nicu Novac, Puiu Codreanu şi Cornel Borza. Totul se va încheia, aşa cum ne-am obişnuit deja, cu focuri de artificii.

„Învaţă să trăieşti!"

— concurs cu premii —

Ziarul Adevărul împreună cu Crucea Roşie - filiala judeţeană Arad organizează, în perioada 28 noiembrie - 18 decembrie 2007, un inedit concurs cu premii. „Învaţă să trăieşti!" este un concurs pentru prevenirea consumului de droguri şi educaţie sexuală. În competiţie se pot înscrie toţi cititorii ziarului Adevărul, cu excepţia angajaţilor INFORM MEDIA şi ai Crucii Roşii Arad, precum şi cu excepţia membrilor de familie ai acestora.

ADEVĂRUL şi Crucea Roşie te premiază!

Concursul se desfăşoară pe parcursul a patru etape, astfel:

ETAPA I: publicarea, în ziarele din 3 decembrie şi 5 decembrie, a unor articole dedicate prevenirii consumului de droguri şi educaţiei sexuale, însoţite de sigla Crucii Roşii.

ETAPA a II-a: publicarea, în ziarul din data de 6 decembrie, a unui talon de concurs şi a două întrebări legate de articolele respective. Pe acest talon este obligatoriu să se lipească sigla Crucii Roşii care se va decupa din unul din ziarele în care au apărut articolele.

ETAPA a III-a: depunerea plicurilor cu talonul de concurs, pe care se vor înscrie răspunsurile la întrebări, la sediul redacţiei ziarului Adevărul de pe Bulevardul Revoluţiei nr. 81, până la data de 14 decembrie.

ETAPA a IV-a: desemnarea câştigătorului concursului prin tragere la sorţi se va realiza în data de 17 decembrie, la sediul ziarului Adevărul, în prezenţa conducerii filialei judeţene de Cruce Roşie Arad.

Norocosul câştigător va fi premiat cu 200 lei.

Câştigă cu ADEVĂRUL şi Crucea Roşie!

Clasa-CLS de la Mercedes-Benz – stilizată de vânt

Fiecare nouă întâlnire începe cu un contact vizual care ne permite sa ne dăm seama daca suntem atraşi de noul venit.
Primele trei secunde sunt decisive:

Prima secundă – farurile sub forma de L ale maşinii Mercedes strălucesc spre tine
A doua secundă – incerci sa rezişti însă eşti intrigat de contrastul dintre liniile laterale dinamice si acoperişul curbat
A treia secundă – faci un pas înapoi şi nu poţi sa i-ţi crezi ochiilor. Această masină este o combinaţie extraordinar de atractivă între un coupe şi o limuzină cu patru uşi – o simbioza între sportivitate si confort.

Secunda a patra – te urci in el...

Scaunele ergonomice din piele, vă oferă un confort optim, controlul automat al climatizării, frânele adaptive, impreună cu motorizări de 6 si 8 cilindri diesel sau pe benzină te fac imediat sa te gândeşti la viteza de 250 km/ora pe care o poţi atinge cu uşurinţă cu Clasa-CLS.Te afli într–o limuzină de înaltă clasă şi pentru ca să simţi acest lucru şi mai bine, Auto Schunn i-ţi oferă, pe lângă opţiunile producătorului german, o largă gamă de accesorii Mercedes-Benz-originale, plecând de la articole de îmbrăcăminte, marochinărie, obiecte de uz personal până la portbagaje de acoperiş, suporţi de schi şi multe altele.

Vă aşteptăm la show-roomul nostru din Arad, Calea Radnei nr. 247 pentru ca sa impărţim toate aceste bucurii cu tine.

Auto Schunn – o firmă care te respecta

AutoSchunn centru atorizat de vânzari şi service Mercedes-Benz
310316 Arad, Calea Radnei, Nr. 247, Tel:0257/28 66 80, Fax:0257/28 14 74, www.auto-schunn.ro
Mercedes-Benz - Marci inregistrate ale firmei Daimler AG Stuttgart, Germania

(H-115600)

RECLAMĂ

PE SCURT

• **Ziua Şcolii.** Conducerea Liceului „Vasile Goldiş” Arad - director prof. Doina Cheta şi director adjunct prof. Diana Duca - împreună cu întregul corp profesoral organizează vineri, 30 noiembrie, începând cu ora 10, manifestarea cultural-educativă „Ziua Şcolii”. Cu acest prilej va fi prezentat şi un film documentar despre construcţia noii Catedrale la care au lucrat elevii liceului îndrumaţi de profesorul de religie Alexandru Tiulea.

SUDOKU

Reguli:

În fiecare bloc sunt câteva cifre între 1 şi 9, stabilite dinainte. Acestea trebuie completate cu cifrele lipsă, în aşa fel încât fiecare număr să figureze o singură dată. De asemenea, cifrele de la 1 la 9 trebuie să figureze o singură dată atât pe rândurile orizontale cât şi pe coloanele verticale ale celor nouă blocuri luate împreună.

ÎNCEPĂTORI

	8	9	7		5	1	4	
5				6				7
7	6						2	9
			8		3			
	3	4		2		6	1	
			6		9			
4	5						6	2
1				7				3
	2	8	4		6	7	9	

AVANSAŢI

			4				1	7
		7	9	2				
6		5					8	
				8	2	4		
	2						6	
		8	5	3				
	3					2		1
				4	9	3		
2	7				6			

Soluţia jocului din numărul precedent

5	8	4	7	9	3	2	6	1
2	6	7	4	1	8	9	5	3
1	3	9	2	5	6	7	8	4
4	7	2	5	3	1	8	9	6
8	9	5	6	2	4	3	1	7
6	1	3	9	8	7	5	4	2
3	2	8	1	6	5	4	7	9
9	4	6	8	7	2	1	3	5
7	5	1	3	4	9	6	2	8

ÎNCEPĂTORI

4	3	1	8	5	6	2	7	9
6	9	7	1	3	2	4	8	5
2	8	5	9	7	4	3	1	6
3	6	2	7	9	8	1	5	4
5	1	4	6	2	3	8	9	7
8	7	9	4	1	5	6	3	2
9	4	3	2	8	7	5	6	1
1	2	8	5	6	9	7	4	3
7	5	6	3	4	1	9	2	8

AVANSAŢI

Cuvinte norocoase!

Concursul „Cuvinte norocoase!” continuă. Completaţi toate integramele din perioada 13 noiembrie a.c. – 27 noiembrie a.c. şi trimiteţi-le, împreună cu un (singur) talon de concurs, pe care îl găsiţi alături, pe adresa Redacţiei (B-dul Revoluţiei nr. 81), până în data de 7 decembrie a.c. Plicurile cu cele 13 integrame completate şi talonul de concurs aferent, completat la toate rubricile, pot fi depuse şi direct la sediul Redacţiei. În urma unei extrageri care va avea loc în data de 10 decembrie a.c., cel mai norocos fidel al integramelor va câştiga un obiect de uz casnic. Extragerea va avea loc în prezenţa unei comisii. La acest concurs nu pot participa angajaţii Inform Media şi nici rudele acestora de gradele I şi II.

REŢETA ZILEI

Peşte umplut

Ingrediente: 1 kg. peşte, 500 gr. ciuperci, 2 cepe rase, 2 căţei de usturoi, 1 lingură făină, 250 gr. unt, 1 leg. pătrunjel, sare, piper, 1 lingură bulion de roşii.

Mod de preparare: Se curăţă peştele, se scot intestinele, se spală, se şterge şi se sărează. Ciupercile spălate se taie feliuţe subţiri şi se înăbuşă în unt cu ceapă rasă, usturoi pisat, o linguriţă de pătrunjel tocat, piper, sare, făină şi bulion proaspăt. Se umple burta peştelui cu această compoziţie şi se coase. Se aşază peştele într-o tavă punând restul de unt tăiat bucăţele şi 2-3 linguri de apă şi se dă la cuptor o oră. Se stropeşte din când în când peştele cu sosul din tavă. După ce s-a copt se scoate aţa şi se toarnă restul de sos din tavă.

Poftă bună!

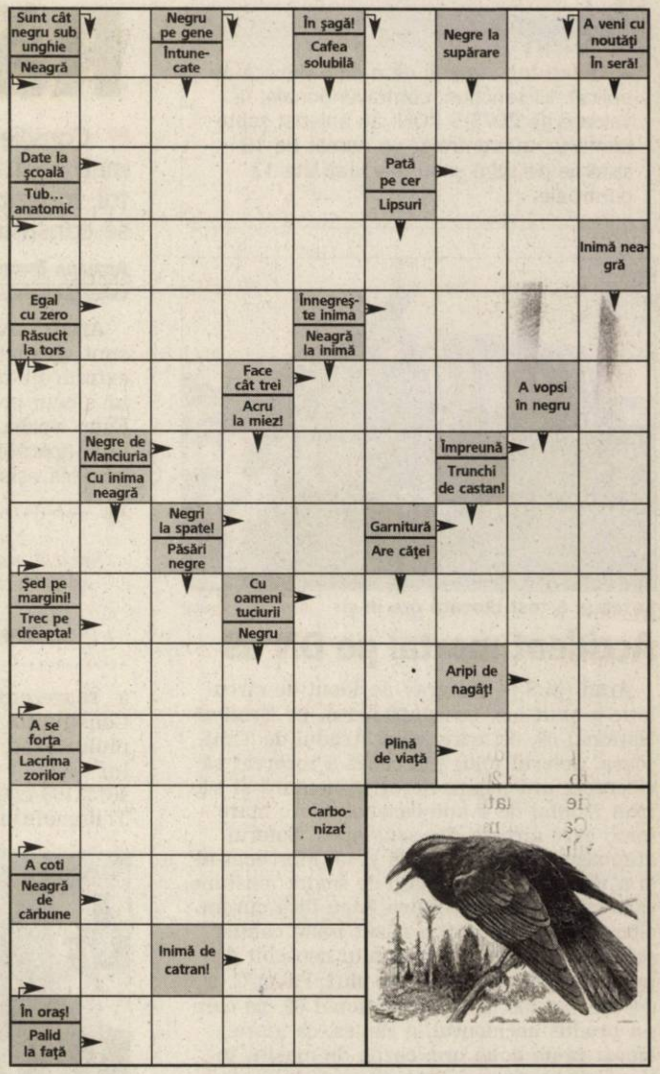

Soluţia integramei din numărul precedent: P - O - S - S - COSMETICA - RA - HARAP - ST - TEN - IT - RAS - CP - I - SES - FARD - TIRS - ARM - VISA - GG - U - STIRE - GT - ATE - TALER - C - NC - MINA - ESTON - TIPI - TU - IN - FALS

CITIRE APOMETRE

Joi, 29 noiembrie. Dosoftei, Lermontov, Liliac, Viorelelor, Maximilian, I. Maniu cu soţ, Severin, Bârzavei, blocuri zona Gării Aradul Nou, I. Maniu fără soţ, I. Alexandru, Udrea, Plugarilor, Robăneşti, Neculce, Mărţişor, Gorunului, Oradea, Zărandului, Rozelor, Râşnov, Viitorului, Someşului, C. Florilor, Kogălniceanu, C. Hodoş, Ceahlău, Ceaikovski, P-ţa Sârbească, Blanduziei, R. Şirianu, Olimpiadei, N. Ştefu, Militarilor, S. Bărnuţiu, Mătăsari, Şelari, Voluntarilor, P. Chinezu, Cozia, G. Alexandrescu, Şelimbăr, T. Axente, Sinagogei.

Nume..........................Prenume..........................
Adresa..........................
Tel..........................Localitatea..........................
Sunteţi abonat la Adevărul? DA ☐ NU ☐
ADEVĂRUL

PROGRAME TV

TVR 1

07:00 Jurnalul TVR Sport Meteo
08:00 Telematinal Transmisiune directă
08:55 Poveţe pentru bătrâneţe
09:00 Jurnalul TVR
09:10 Telematinal
10:10 Între bine şi rău (r)
11:40 Colecţii celebre (s)
11:55 Poveţe pentru bătrâneţe
11:55 Integrame după integrare (r)
12:00 Garantat 100% (r)
13:00 Phil din viitor (s)
13:30 Desene animate Clubul desenelor animate
14:00 Jurnalul TVR Sport Meteo
14:45 Teleshopping
15:00 Fascinaţia zborului (s)
15:30 Oameni ca noi
16:00 Bagaj pentru... Europa
17:00 Jurnalul TVR
17:15 Pe ce dăm banii?
17:38 Poveţe pentru bătrâneţe
17:40 Ne vedem la TVR I
18:40 Patrula de mediu Poluezi ? Păzea!
18:45 Cu ochii-n 4
19:00 Jurnalul TVR Sport Meteo
20:15 Faţă în faţă Transmisiune directă
20:45 Reflector
21:15 Poporu' zice!
21:30 Ochiul magic
22:15 Gangsteri în fuste (comedie Marea Britanie: 2006: 2007)
22:45 Jurnalul TVR Sport Meteo
23:15 Poveţe pentru bătrâneţe
23:20 Ultimul înger (dramă-SUA: 1994)
01:05 Zon@ IT (r)
01:35 Jurnalul TVR (r) Sport Meteo
02:35 Aproape de casă (r)
04:10 Reflector (r)
04:35 Pe ce dăm banii? (r)
05:00 Cărarea Împărăţiei (r)
05:25 Patrula de mediu (r)
05:30 Isabel: în căutarea iubirii (serial)
06:15 Imnul României
06:20 Teleshopping

PRO TV

07:00 Ştirile ProTv Ce se întâmplă, doctore ?
09:10 Omul care aduce cartea
09:15 Pe locuri, fiţi gata, gătiţi!
10:15 Meseriaşii (r)
11:00 Poirot (s)
12:00 Tânăr şi neliniştit (r)
13:00 Ştirile Pro Tv
13:45 Destin la indigo (dramă SUA, 1995)
16:00 Tânăr şi neliniştit Povestea a trei familii care trăiesc în Genoa City, "Tânăr şi neliniştit" acoperă cele mai importante şi interesante teme ale vieţii moderne, pornind de la muzică şi carieră până la situaţii limită...
17:00 Ştirile ProTv Vremea
17:45 Happy Hour
18:55 Ştirile Sportive
19:00 Ştirile Pro Tv Sport Vremea
20:30 Expertul (s)
21:45 UEFA Champions League: Werder Bremen Real Madrid (transmisiune ân direct) Ştirile Pro Tv
00:00 Rezumat Champions League
01:55 Omul care aduce cartea (reluare) Criticul literar, Dan C. Mihailescu, realizatorul emisiunii "Omul care aduce cartea" prezintă în fiecare zi la Pro TV câteva cărţi alese din ultimele apariţii din spaţiul publicistic.
02:00 Ştirile Pro Tv
03:00 UEFA Champions League (r)
05:00 Poirot (r) Seria poliţistă cu celebrul detectiv, Hercule Poirot, continuă cu noi cazuri. David Suchet, după Peter Ustinov, tipicar, cu paşi mici şi o mustaţă...

ANTENA 1

06:00 În gura presei
07:00 Matinal: Dimineaţa devreme
09:00 În gura presei (reluare)
10:00 Concursul interactiv
11:00 Xena: Prinţesa războinică (film serial) Regia: Jace Alexander, Josh becker În distribuţie: Lucy Lawless
12:00 Sub acoperire
13:00 Observator
13:45 Divertisment: Din dragoste (r)
16:00 Observator (r) Observatorul ANTENEI 1 este construit ca un jurnal de atitudine, în care subiectele mari, grave, naţionale contează şi nu suferă în competiţia cu soluţia facilă a ştirilor sângeroase.
17:00 9595
19:00 Observator Sport Meteo
20:30 Divertisment: Vreau să fiu vedetă
22:30 Observator Sport Meteo
23:30 Marius Tucă Show "Marius Tucă Show" este pe lângă cel mai urmărit talk-show politic din România şi cel mai longeviv.
01:00 Sub acoperire (Statele Unite ale Americii, 2000, serial) Un soţ muncitor, o femeie frumoasă şi trei copii minunaţi, ei sunt familia Arnos, modelul familiei tipice americane. Problema este că sunt obligaţi să fie aşa...
02:00 Concurs interactiv
03:00 Observator (reluare)
04:30 9595 (reluare)

HBO

06:00 Din nou acasă (Romantic, Canada, 2006) Cu: Colin Ferguson
07:30 Cinema, cinema, cinema
08:00 Un antrenor în Africa (Comedie, SUA, 1994) Glaser. Cu: Kevin Bacon, Sean McCann
09:45 Garfield (Comedie, SUA, 2004) Cu: Breckin Meyer, Jennifer Hewitt
11:05 Păzea la minge! (Comedie, SUA, 2004) Cu: Vince Vaughn, Christine Taylor
12:35 Pe platourile de filmare
13:10 Dragoste de închiriat (Romantic, SUA, 2005) Cu: Angie Cepeda, Jim Piddock, Ken Marino
14:50 Dansul dragostei (Dramă, SUA, 2006) Cu: Eddy Challita, Tony Devon
16:35 Poseidon (Aventuri, SUA, 2006) Cu: Emmy Rossum
18:15 Totul e iluminat (Dramă, SUA, 2005) Cu: Elijah Wood
20:00 Superman revine (Acţiune, Australia, 2006) Cu: Kate Bosworth
22:30 Legături bolnăvicioase (Dramă, România, 2006) Cu: Ioana Barbu
00:00 Roma II Ep. 21: Niciun zeu nu poate opri un om flămând (Dramă, Marea Britanie, 2007) Cu: James Purefoy, Kelly Condon
01:00 Superman revine (Acţiune, Australia, 2006) Cu: Kate Bosworth
03:30 Legături bolnăvicioase (Dramă, România, 2006) Cu: Ioana Barbu
04:55 Roma II Ep. 21: Niciun zeu nu poate opri un om flămând (Dramă, Marea Britanie, 2007) Cu: James Purefoy, Kelly Condon, Polly Walker

TVR 2

7:00 Noi începuturi (film serial) **8:00** Aventurile lui Tarzan (film serial) **8:30** ABC... De ce ? **9:05** Elisa (r) **10:10** Tonomatul DP 2 **11:35** Noi începuturi (film serial) **12:35** Familii în impas (r) **13:30** Lumea de aproape (r) **14:00** Teleshopping **14:30** e Forum **15:00** Împreună în Europa **16:00** Jurnalul TVR (r) **16:15** Jurnalul Euronews pentru România **16:30** Autostrada TVR **18:00** Jurnal regional **18:35** Elisa (film serial) **19:30** Replay **20:00** Bugetul meu **20:35** Blestemul lui Tutankhamon (documenter Marea Britanie: 2002) **21:30** Ora de ştiri Ştiri: sport: meteo **22:30** Vizontele (comedie - Turcia: 2001) Comedie **0:30** Replay (r) **0:55** Trăsniţii din Queens (film serial) **1:50** Nunta (film serial) **3:20** Trăsniţii din Queens (r) **4:05** Tonomatul DP 2 (r)

AXN

07:00 Poliţia portuară (film serial) **08:00** O lume dispărută (film serial) **09:00** Divizia (film serial) **10:00** V.I.P. (film serial) **11:00** O lume dispărută (film serial) **12:00** Poliţia portuară (film serial) **13:00** Divizia (film serial) **14:00** Brigada specială (film serial) **15:00** V.I.P. (film serial) **16:00** Poliţia portuară (film serial) **17:00** O lume dispărută (film serial) **18:00** Divizia (film serial) **19:00** Brigada specială (film serial) **20:00** Minţi criminale (film serial) **21:00** Impotriva destinului (film serial) **22:00** Jucătorii (s) **00:00** Minţi criminale (s) **01:00** Impotriva destinului (s) **01:55** Jucătorii (s) **03:50** Minţi criminale (s)

PRIMA TV

07:00 Teleshopping **07:30** Dragoste şi putere (r) **08:00** Sport cu Florentina **08:05** Spitalul All Saints (r) **09:00** Prinţesa Caraboo (r) **11:00** Teleshopping **11:30** Sport, dietă şi o vedetă (r) **12:00** Chris Isaak Show **13:00** Teleshopping **13:30** Dragoste şi putere **14:00** Teleshopping **14:30** Balul de sâmbătă **16:30** Spitalul All Saints **17:30** Trăsniţi DIN N.A.T.O. (r) **18:00** Focus **19:30** Camera de rîs **19:40** Atenţie ADHDI **20:00** Cronica Cârcotaşilor **22:00** Trăsniţi DIN N.A.T.O. **22:45** Focus Plus **00:00** Numere **01:30** America pentru fiecare **03:00** Focus (r)

PRO CINEMA

6:00 Apropo TV **9:00** Looney Toons (r) **09:30** Nebun după tine (r) **10:00** La Bloc (r) **10:30** Zambiţi vă rog (r) **11:30** Entertainment News (r) **12:30** Teo (r) **13:45** La Bloc (r) **14:15** Witch (s) **14:45** Looney Toons **15:15** Descoperă (r) **15:45** Icstrim Tivi **16:15** O nouă viaţă (r) **17:30** Freddie (r) **18:00** Zambiţi vă rog **19:00** O nouă viaţă **20:00** Nebun după tine (s) **20:30** Schimbul trei (s) **21:30** Comedia în esenţă tare: Freddie **22:00** Ţngerul morţii **00:00** Schimbul trei (r)

NAŢIONAL

07.00 Ochi negri (r) **08.00** Naţionala de bere (r) **09.00** Dimineaţa cu Răzvan şi Dani **11.00** Stalingrad **12.20** Look who is winning **15.00** Miezul problemei (r) **16.30** Ochi negri (s) **17.30** Naţionala de bere **18.30** Ştiri Naţional TV **20.00** Cod Omega (f) Thriller, SUA, 1999 **22.00** Miezul problemei cu: Mădălin Ionescu **23.30** Ştiri **00.00** Cod Omega (r) (f)

Redacţia Adevărul nu îşi asumă răspunderea pentru eventualele modificări survenite în programele TV, după închiderea ediţiei

ACASĂ

06:00 - Clona (r) **07:00** - Văduva Blanco (r) **09:00** - Serial românesc: Războiul sexelor (r) **09:45** – Anita (s) **11:00** - Impotriva destinului (s) **12:00** – Trupul dorit (s) **14:00** – Inimă de ţigan (r) **15:15** – Reţeta de acasă **15:30** - Văduva Blanco (s) **17:30** - Poveştiri adevărate (s) Vremea de ACASA **18:30** – Cele două feţe ale Anei (s) **19:30** - Răţuşca cea urîtă (s) **20:30** – Inimă de ţigan (s) **21:30** – Clona (s) **22:30** – Poveştiri de noapte Vremea de ACASA **23:00** Războiul sexelor (s) **23:40** – Montecristo (s) **00:45** – Poveştiri adevărate (r)

M1

6:50 Răsărit de soare **10:00** Dr. Quinn **10:50** TV Taxi (r) **11:10** Portrete de viaţă (r) **11:50** Trupa **12:10** Cinecitta **14:00** Ecranul nostru (mag.) **14:30** Ora de audienţă **15:00** Dragă Domnul Dr. **15:55** În aşteptarea guvernului **16:25** Sophie logodnica nedorită **16:55** Pinguinii **17:10** Evrica! **17:15** Maestrul Bob **17:45** Ştiri **18:10** Oraşul de provincie **18:50** Magie **19:45** Moştenitorul **20:30** Ştiri **21:10** Telesport **23:00** Miercuri seara **23:35** Casa culturii

HALLMARK

11.00 Fiicele lui McLeod (film serial) **12.00** 0 viaţă salvată (f). Dramă, SUA, 2005 **14.00** Amy (r) (s) **15.00** Ford: omul şi maşina lui (I) (r) (f). Dramă, coprod., 1987 **17.00** Fiicele lui McLeod (s) Două surori trăiesc bucuria de a se fi regăsit una pe alta, dar au de făcut faţă unei încercări dificile atunci când sunt nevoite să administreze o fermă în mijlocul Australiei. **18.00** Or-chestra din Sandy Bottom (f) Dramă, SUA, 2000. **20.00** Fiicele lui McLeod (s) **21.00** Medium (s) **22.00** Lege şi ordine: Intenţii criminale (f) **23.00** În umbra legii (s) **00.00** Medium (r) (s)

INFO TV

9:00 Info 2 - rel.; 9:30 Subiectul zilei - rel.; 10:00 Pro Urbe - rel.; 11:00 Neon Rider; 12:00 La N de paralela 60; 13:30 Biserica şi lumea - rel.; 14:00 Nu e totul pierdut - rel.; 15:00 Duminica la joc - rel.; 16:30 Emisiune în lb. sârbă; 17:00 Medicul vă ascultă - rel.; 17:55 Minutul de lectură; 18:00 Info 1; 18:30 Subiectul zilei; 19:00 Ora fermierului - rel.; 20:00 Audienţa în direct; 21:10 Itinerarii arădene; 22:00 Info 2 - jurnal de ştiri; 22:30 Subiectul zilei; 23:00 Audienţa în direct - rel.; 0:00 Videoclipuri; 01:00 Infotext

TV 2

7:00 Curaj (r) **7:25** Ştiri **8:00** Mokka **10:15** Bucătăria Stahl **10:20** Barul cuvintelor **11:05** Teleshop **12:10** Grunge **14:10** Joc telefonic **14:55** Melrose Place (s) **15:55** Viper (s) **16:55** Comisarul Rex (s) **17:55** Detectivii din Boston (s) **19:00** Favorit **19:30** Ştiri, meteo **20:00** Activ (mag.) **20:40** Film serial: La bine şi la rău (Ung.) **21:15** Film serial: Shark (SUA) **22:15** Film serial: Dr. House (SUA) **23:15** Film serial: Jericho (SUA) **0:15** Medium (SUA)

DISCOVERY

11.00 Maşini la superlativ **12.00** Inginerie la superlativ **13.00** 0 pradă mortală **14.00** Brainiac **15.00** Cum se fabrică? **16.00** Chop Shop **17.00** Constructorii de motociclete **18.00** Motoci-clete americane **19.00** Vânătorii de mituri. Vânătorii de mituri, cei doi experţi în efecte speciale pentru filme artistice Adam Savage şi Jamie Hyneman, ajutaţi de echipa lor încearcă să separe adevărul de legendele urbane. **20.00** Cum se fabrică? **21.00** Cele mai dure triburi din lume **22.00** Meserii murdere **23.00** Suporterii **00.00** Cascado-rii ca-n filme

PE SCURT

- **Cenaclu.** Joi, 29 noiembrie a.c, ora 17, în sala mare a Casei de Cultură a Municipiului, va avea loc o nouă şedinţă a cenaclului literar al Uniunii Scriitorilor din România, filiala Arad. Va citi poezie Iulian Copacea.

Trusouri pentru nou-născuţi (Foto: FAN)

Trusou bebe

Arad (D.D.) - Direcţia de Dezvoltare şi Asistenţă Comunitară Arad invită persoanele care au primit dispoziţii emise în perioada 1–23 octombrie 2007 să se prezinte la casieria instituţiei, situată pe Bulevardul Revoluţiei nr. 93 (Cantina municipală), pentru ridicarea sprijinului financiar pentru nou-născuţi (trusoul bebe). Plăţile se fac după următorul program: luni, 3 decembrie, marţi, 4 decembrie şi miercuri, 5 decembrie, între orele 9.00–16.00.

Simpozion

Arad (V.F.) - Asociaţia Culturală Pro Basarabia şi Bucovina filiala Columna Arad şi Complexul Muzeal Arad organizează astăzi, 28 noiembrie, ora 12, la Palatul Cultural, sala Marii Uniri (et. II), simpozionul „550 de ani de la înscăunarea lui Ştefan cel Mare şi Sfânt şi 89 de ani de la unirea Bucovinei cu patria mamă". Prezintă: Augustin Mureşan, Florin Mărginean, Lucilia Dinescu şi Virgil Şerban.

Concert

Arad (V.F.) - În sala Palatului Cultural va avea loc - vineri, 30 noiembrie, ora 19 - concertul simfonic susţinut de Filarmonica de Stat Oradea. Dirijor: Salvatore Percacciolo (Italia); Solist: Henri Bonamy (Franţa). În program: Ludwig van Beethoven - Uvertura Egmont op. 84; Concertul nr. 4 pentru pian şi orchestră în sol major op. 58; Piotr Ilici Ceaikovski - Simfonia a V-a în mi minor.

Valori promovate prin PHARE

Nădlac şi Totkomlos au finalizat un nou proiect PHARE privind valorile europene.

ANDREEA PINTEA
andreea.pintea@informmedia.ro

Echipele celor două formaţii de fotbal: Nădlac - Totkomlos (Foto: FAN)

Arad - Consiliul Local Nădlac şi Consiliul Local Totkomlos au fost parteneri în proiectul european „Promovarea valorilor europene culturale, civice şi sportive în rândul tinerilor din comunităţile transfrontaliere".

Deşi iniţial proiectul trebuia să se desfăşoare pe o perioadă de 10 luni, acest termen a fost prelungit pentru 12 luni. Valoarea totală a proiectului s-a ridicat la 54.975 euro, din care Primăria Nădlac a trebui să cotizeze cu 10%.

„Obiectivul general al proiectului a vizat intensificarea controalelor dintre tinerii din comunităţiile transfrontaliere Nădlac-Totkomlos şi îmbogăţirea patrimoniului uman, în vederea creării unei baze solide pentru dezvoltarea armonioasă şi echilibrată a întregii zone, cu beneficii atât pentru România, cât şi pentru Ungaria", a subliniat viceprimarul Nădlacului, Lasilacu Vaş. În cadrul proiectului au avut loc mai multe dezbateri tematice atât la Totkomlos, cât şi la Nădlac. Printre acestea se numără: „Rolul tinerilor în societatea civilă europeană", „Sărăcia şi subdezvoltarea culturală, factori de risc în păstrarea identităţii naţionale şi coeziunii interetnice a tinerilor", „Sportul valoare educativă - ferment al identităţii popoarelor". Alte activităţi incluse în proiectul PHARE au vizat strategia şi planul de acţiune comun transfrontalier pentru sprijinirea tineretului, competiţia sportivă între tineretul din cele două comunităţi, etc.

Un nou proiect

Cele două localităţi au mai pus la punct un nou proiect, tot în valoare de 55 mii de euro, care vizează elaborarea unei cărţi cu reţete specifice celor două oraşe.

„ADEVĂRUL" ÎNTREABĂ: ***„Ce părere aveţi despre rezultatul alegerilor?"***

Nu sunt de acord cu partidele propuse. Acel partid care îmi va aduce pensia corect calculată, ca pe vremurile lui Ceauşescu, am să îl votez.
IOAN VLAŞIU (62 ANI), PENSIONAR

Am presimţit că nu se vor prezenta mai mult de 17% la vot. E din cauza dezinteresului. Politicienii fac toţi acelaşi lucru, se gândesc doar la binele lor.
ADRIAN BOROŞ (31 ANI), AGENT DE PAZĂ

Nu mă pronunţ pe tema rezultatului alegerilor. Economia ţării se duce de râpă şi este jalnic ce se petrece pe plan politic şi economic în România.
NICOLE BARNA (34 ANI), CONTROLOR

Situaţie catastrofală. Vina nu este a populaţiei nevotante. Scorul a fost influenţat de mafia care se află la conducerea ţării. Poporul se simte păcălit.
MIRCEA BUNACIU (56), OPERATOR MARKETING

Este rău, nu s-au prezentat alegătorii la vot. Lumea nu mai are încredere în masa politică iar partidul lui Băsescu şi-a pierdut credibilitatea în faţa ţării.
DENIS ŢULEA (21 ANI), STUDENT

ACCENTE

Electoratul nu este stupid

TRISTAN MIHUŢA
tristan.mihuta@informmedia.ro

Alegerile de duminică au mai demonstrat o dată că Aradul este un judeţ „portocaliu". Respectiv, că arădenii optează cu preponderenţă pentru dreapta politică în detrimentul stângii. Ba mai mult, victoria dreptei, în Arad, a fost mai zdrobitoare decât la scrutinele anterioare. Dacă însumăm procentele obţinute de PD, PNL şi PLD, obţinem 54,85%.

Cum putem explica această opţiune a electoratului arădean? Desigur, putem invoca simpatia conjudeţenilor noştri pentru Traian Băsescu şi, prin reflex, pentru partidele dragi lui, PD şi PLD, putem invoca aprecierea pe care mulţi o acordă administraţiei locale, preponderent pedistă (dar şi liberală), putem aduce în discuţie „tradiţia" Aradului pentru a vota majoritar cu dreapta (când cu CDR, când cu PD şi PNL) - excepţie făcând sincopa din 2000, când PRM a câştigat parlamentarele în judeţul nostru. Putem găsi alte câteva motivaţii.

De ce ignoră arădenii stânga politică? Avem un judeţ cu suficientă populaţie care trăieşte modest. O populaţie îmbătrânită. Politica socială a stângii ar trebui să-i sensibilizeze pe cetăţeni, nu? Uite că nu e aşa! N-au contat nici faptul că PSD a luptat pentru majorarea semnificativă a pensiilor, nici că a forţat aplicarea majorării mai devreme cu două luni, nici alte acţiuni politice de protecţie socială. PSD a obţinut în judeţul nostru abia 15,38% din sufragii, mult sub media pe ţară.

Dacă stânga nu are trecere printre arădeni, nu e vina electoratului. Electoratul nu este stupid, cum cred unii. Alegătorul nu este analist politic rafinat, dar percepţia sa funcţionează. Pentru mulţi arădeni, Ion Iliescu şi PSD (PDSR, FSN) au sugerat o continuare a regimului trecut. Apoi, PSD-ului i s-a pus în frunte pecetea corupţiei. Iar peste toate, PSD Arad este actualmente o organizaţie „leşinată", incapabilă de reacţii, de comunicare cu electoratul. De aici şi diferenţa mare între scorul obţinut de PSD pe ţară şi cel realizat în Arad.

Votul anemic dat partidelor naţionaliste (PRM şi PNG) este şi el bogat în semnificaţii, vădeşte un aer proaspăt, o mentalitate apropiat europeană, dar este şi o notă proastă acordată filialelor judeţene ale celor două partide. Electoratul arădean percepe corect cine e viu, cine mişcă şi cine e apatic, cine trândăveşte ori păcăleşte politica.

www.romjob.ro
PORTAL NAŢIONAL DE LOCURI DE MUNCĂ!

RECLAMĂ

PE SCURT

- **Rectificare.** Preşedintele PSD Sebiş, Corneliu Bădicu, precizează că la alegerile europarlamentare lista PSD a obţinut 197 de voturi, ceea ce înseamnă 12,9% din numărul total al voturilor valabil exprimate, şi nicidecum 4%, cum a fost trecut în clasamentul pe baza datelor neoficiale. Cu 12,9%, PSD se situează pe locul doi în oraşul Sebiş.

Una caldă, una rece

Bucureşti (S.T.) - Deputatul Gheorghe Chiper *(foto)* a solicitat ministrului Economiei şi Finanţelor precizări în legătură cu modul în care s-au asigurat prin viitorul buget pe 2008 fondurile necesare aplicării facilităţilor acordate pensionarilor. Primul dintre ele se referă la acordarea ajutorului lunar pentru soţul supravieţuitor - problemă rezolvată începând de anul viitor, după cum rezultă din răspunsul formulat de minister şi semnat de ministrul Varujan Vosganian. În ce priveşte compensarea în bani a tichetelor C.F.R. neutilizate, acelaşi răspuns precizează că în şedinţa de Guvern din 10 octombrie a.c. s-a stabilit ca acest drept să se acorde pensionarilor doar începând din 2009.

Continuă... Acţiunea

Arad (S.T.) - Preşedintele Acţiunii Populare, Emil Constantinescu, nu a aprobat demisia lui Dorin Şiclovan *(foto)* din funcţia de preşedinte al organizaţiei judeţene AP Arad. Prin urmare, acesta rămâne pe funcţie. Şiclovan îşi pusese mandatul la dispoziţia Biroului Executiv Central, considerându-se vinovat pentru proasta organizare a întâlnirii lui Constantinescu, la Arad, cu studenţii, numărul participanţilor fiind mic. Cum nu a fost o întâlnire pe linie politică, s-a considerat că Şiclovan nu s-a făcut vinovat cu nimic, neputând aduce la întâlnire decât membri de partid care erau şi studenţi.

La Lipova. Atmosferă amicală în secţiile de votare de la Lipova. Mai o şuetă, ca între vecini şi neamuri, mai un vot... (Foto: Dorin Ocneriu)

Priorităţi europene

Arad (S.T.) - Reprezentanţa Comisiei Europene în România şi reţeaua Team Europe au organizat seminarul internaţional în care au fost dezbătute priorităţile Uniunii Europene şi comunicarea pe teme europene în România. Forumul de dezbateri a fost deschis de Giorgio Ficarelli, Coordonator PHARE şi perioada de tranziţie din partea Reprezentantei Comisiei Europene la Bucureşti.

Invitaţii dezbaterii au fost dl Massimo Lombardini, Coordonatorul politicii energetice din partea Comisiei Europene, Bruxelles, dl Mauno Hanninen, coordonator de reţele de informare, Bruxelles, dl Vasile Puşcaş - expert, d-na Ioana Mureşan, expert din partea Ministerului Afacerilor Externe, doamna Elena Ciocan - Director din partea Ministerului Interne şi Reformei Administrative şi alţii.

Aradul a fost prezent prin doamna Nora Grosan - formator, membru Team Europe.

Mulţumiţi, dar nu euforici

■ Liderii partidelor arădene câştigătoare sunt mulţumiţi dar sperau la mai mult.

Arad (S.T.) - Chiar dacă toate organizaţiile judeţene ale partidelor arădene câştigătoare la alegerile europarlamentare au fost cu mult peste necesarul de 5%, liderii nu ascund faptul că au sperat la scoruri mai mari. Cei mai mulţi dintre ei au găsit şi explicaţii obiective, iar unii se gândesc încă de pe acum la soluţii, în perspectiva alegerilor de anul viitor.

Gheorghe Seculici, preşedinte PD Arad

„Nu pot să spun că nu suntem mulţumiţi de scorul obţinut, din moment ce suntem între primele cinci organizaţii pe ţară. Cu toate acestea, recunosc că am sperat să obţinem mai mult, atât la nivel de judeţ, cât şi la nivel de ţară. Apreciez că alegerile au fost corecte, dar organizarea a fost în suferinţă. Au fost secţii de votare duble cu intenţia clară de sabotare a referendumului, iar rezultatul s-a văzut în prezenţa redusă la urne.

Florin Remeţan, preşedinte PSD Arad

„La zece zile după ce, în sfârşit, am reuşit să ne „aşezăm" din punct de vedere organizatoric, am intrat direct în procesul electoral. Nu am avut timp nici să ne bucurăm, nici să ne pansăm rănile. Având în vedere acest aspect, cât şi trendul specific al zonei, din punct de vedere politic, consider că rezultatele pe care le-am obţinut sunt bune. Ne-am păstrat poziţia de a doua forţă politică, dar doar ca bază pentru atacarea primei poziţii.

Mihai Calimente, vicepreşedinte PNL Arad

„Chiar dacă rezultatul pe ţară ne mulţumeşte, deşi speram să rămânem la procentajul estimat la exit poll, nu putem fi mulţumiţi cu rezultatele la nivelul judeţului Arad. Chiar şi faptul că am pierdut cel puţin două procente din cauza confundării PNL-PLD, reflectă faptul că la nivelul conducerii judeţene există deficienţe, că în unele localităţi nu avem organizaţii sau avem doar pe hârtie. Alegerile au fost corecte, iar organizarea, bună.

Sever Jurcă, preşedinte PLD Arad

„În ceea ce priveşte, am obţinut rezultatele pe care scontam. Nu suntem mulţumiţi că timpul scurt nu ne-a permis să avem organizaţii în toate localităţile judeţului, situaţie în care am fi avut rezultate ca şi în municipiu. Trebuie să recunosc că au votat cu noi foarte mulţi liberali, nemulţumiţi de invalidarea alegerilor pe care le-am câştigat eu şi echipa mea. Au dorit să dea o lecţie PNL. După părerea mea, alegerile au fost corecte.

Kiraly Andras, preşedinte UDMR Arad

„Sunt mulţumit de rezultat, pentru că am reuşit să ne menţinem în elita partidelor „mari" dar nu şi de participarea redusă a maghiarilor din judeţ. După părerea mea, nu au venit la vot pentru că nu au vrut să aleagă între Tokes şi UDMR. Am muncit mult în campanie, am mers din uşă în uşă, dar tot nu am reuşit să-i scoatem la vot. Nu-i nimic, acum ştim unde ne roade pantoful şi ştim ce avem de făcut la următoarele alegeri.

Gheorghe Seculici

Florin Remeţan

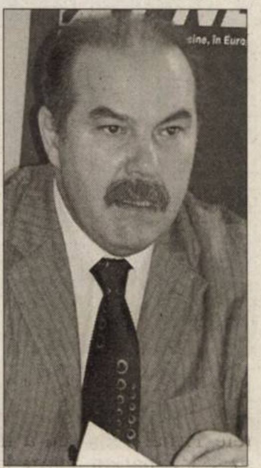

Mihai Calimente

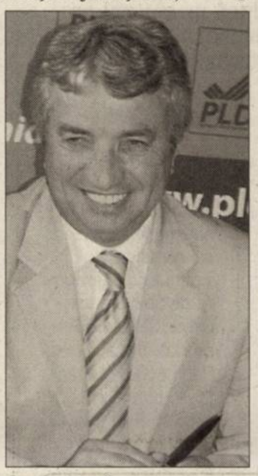

Sever Jurcă

Kiraly Andras

Imagine proastă

Arad (S.T.) - Preşedintele organizaţiei municipale a PC Arad, Gheorghe Ghilinţă, a confirmat că îşi va înainta demisia din funcţie, din cauza rezultatelor slabe obţinute în municipiu la alegerile europarlamentare. Ghilinţă a recunoscut că se consideră principalul vinovat, dar a adăugat că o parte de vină o poartă şi „imaginea proastă" a lui Dan Voiculescu. „Am muncit foarte mult, dar, cu toate acestea, am reuşit să obţinem la municipiu doar patru şi ceva la sută. Dacă nu eram traşi în jos de imaginea proastă a conducerii centrale, probabil că am fi obţinut peste cinci la sută. Asta este, chiar dacă am luat peste procentajul la nivel naţional, îmi voi prezenta demisia din funcţie, dar nu şi din partid", a declarat Ghilinţă.

Gheorghe Ghilinţă (Foto: Şt. Matyaş)

Regrete tardive

Arad (S.T.) - Organizaţia Judeţeană PD Arad are motive să fie supărată: după ce iniţial preşedintele CJA, Iosif Matula, fusese pe locul şase pe lista pentru europarlamentare, în prima fază a fost „retrogradat" pe locul 13, considerat din start neeligibil. După aceea, când PD-ul a tot crescut în sondaje, şi locul 13 a fost râvnit de alţii, iar Matula a fost „catapultat" direct pe 16. „Durerea" este cu atât mai mare, cu cât, dacă PD-ul ar fi obţinut pe ţară cât au obţinut democraţii la Arad, era posibil ca şi locul 16 să fie eligibil! Preşedintele PD Arad, Gheorghe Seculici, nu s-a sfiit să declare că Matula este indiscutabil mult mai bun decât mulţi dintre cei care au fost pe listă înaintea lui.

Iosif Matula (Foto: Şt. Matyaş)

Goldiş, erou al naţiunii române

■ S-au împlinit 145 de ani de la naşterea marelui patriot, om de cultură şi om politic, Vasile Goldiş.

AUREL ARDELEAN
adevaruldearad@informmedia.ro

Personalitatea sa exemplară a marcat o epocă, impunându-l pe Vasile Goldiş ca unul dintre corifeii Marii Uniri. A fost un student eminent al Universităţii din Viena şi Budapesta, devenind profesor de istorie şi limba latină la Budapesta, Caransebeş şi Braşov, pregătind conştiinţele pentru realizarea idealului Marii Uniri. Venirea la Arad în 1901 ca secretar consistorial îl plasează într-un mediu cu deschidere politică şi culturală.

Impulsul cel mai important a venit din contactul nemijlocit cu mişcarea naţională din părţile Aradului, care începând cu epoca memorandistă stăruie pe linia activismului, jucând un rol conducător în toată Transilvania.

Vasile Goldiş s-a remarcat şi printr-o activitate publicistică de excepţie, în perioada premergătoare primului război mondial, în paginile ziarului „Românul" (1911-1916), principalul organ de presă al Partidului Naţional Român din Transilvania.

Vasile Goldiş este prezent la toate acţiunile privind Marea Unire. Lui îi aparţine ideea ca hotărârea de Unire să constituie expresia unei Mărețe Adunări Naţionale, la care să fie reprezentate toate categoriile sociale, grupările politice etc. Redactează Convocatorul Adunării Naţionale de la Alba Iulia pe care îl publică în ziarul „Românul" şi ia parte activă la toate acţiunile privind pregătirea şi desfăşurarea Adunării de la 1 Decembrie 1918, unde rosteşte, cu solemnitate, Rezoluţia Marii Adunări Naţionale de la Alba Iulia, rezoluţie care enunţa, clar şi răspicat, Unirea pentru vecie a românilor transilvăneni cu patria mamă - România.

După 1 Decembrie 1918, este ales în Marele Sfat Naţional, în Consiliul Dirigent şi în fruntea delegaţiei care a prezentat la Bucureşti actele Unirii de la 1 Decembrie 1918. În mai 1918 este ales membru de onoare al Academiei Române, iar în 1923 este ales în unanimitate preşedinte al Astrei, funcţie pe care o va deţine până la sfârşitul vieţii.

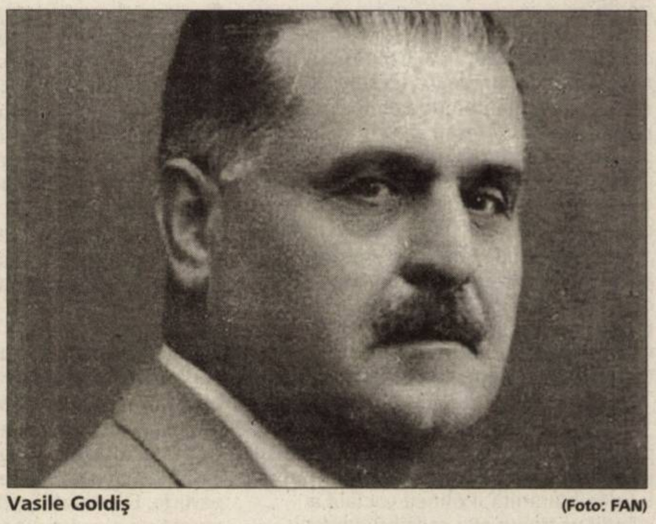

Vasile Goldiş (Foto: FAN)

PE SCURT

• **Fără români.** Primarul din Verona, Flavio Tosi, doreşte să transfome oraşul său în prima localitate din Italia fără români. Edilul a declarat pentru ziarul „Corriere della Serra" că imigranţii vor fi controlaţi la sânge înainte să primească dreptul de a locui în Verona. Imigranţii care vor fi descoperiţi în neregulă vor fi expulzaţi imediat.

Preşedinte furios

Bucureşti (MF) - „Cine a condus Bucureştiul să se dea jos din vagoane" - cuvintele ar fi fost rostite de preşedintele Traian Băsescu liderilor PD Boc, Blaga şi Videanu. Potrivit jurnaliştilor, extrem de nervos, şeful statului s-a dus într-o vizită-fulger la sediul central de partid duminică noaptea, imediat după anunţarea exit poll-urilor, în timp ce democraţii sărbătoreau cu valuri de şampanie cel mai bun scor obţinut de partid vreodată.

Mesaj terorist

Kabul (MF) - Liderul grupării teroriste Al-Qaida - Osama bin Laden - se va adresa in curând europenilor prin intermediul unui mesaj, a anunţat site-ul unei mişcări islamiste. Nu sunt precizate însă nici ziua în care acesta va fi transmis şi nici dacă este vorba despre un material video sau audio.

Adrian Cioroianu (Foto: EPA)

Gafă de protocol

Madrid (MF) - Cioroianu s-a tras de bretele cu regele Spaniei. Prezent în delegaţia oficială care îl insoţeşte pe preşedintele Băsescu în Spania, ministrul de Externe a încălcat din nou protocolul diplomatic, relatează jurnaliştii. În timpul ceremonialului de primire, care a fost unul fastuos, ministrul i s-a adresat regelui Juan Carlos în engleză, cu cuvintele „Good point, good, good point", imediat după ce i-a fost prezentat. Mai mult, Adrian Cioroianu a continuat, ridicând degetul mare de la mâna dreapta în sus, făcându-i regelui Juan Carlos un amical semn „ok".

Desperado. Preşedintele Traian Băsescu a primit o chitară din partea preşedintelui industriaşilor spanioli, Manuel Rodriguez, cu ocazia vizitei la Madrid. (Foto: EPA)

Exclusă din PRM

Bucureşti (MF) - Scandal în PRM. Conducerea partidului a decis excluderea deputatului Daniela Buruiană *(foto)* pentru declaraţii critice la adresa liderilor. Totul a pornit de la refuzul acesteia de a demisiona din Parlament, aşa cum a cerut preşedintele Corneliu Vadim Tudor tuturor senatorilor şi deputaţilor PRM. La câteva ore după ce Daniela Buruiană a declarat că oamenii din conducerea PRM sunt „nişte bătrânei anchilozaţi, dar simpatici", conducerea PRM a decis excluderea ei din partid.

(Foto: FAN)

„Pentru încăpăţânarea diabolică de a se certa cu toată lumea din jurul ei şi pentru neruşinarea de a fi calul troian al SRI în interiorul PRM, Daniela Buruiană-Aprodu a fost exclusă din partid", se spune într-un comunicat al PRM.

Se cere capul perdanţilor

■ **Partidele care au obţinut scoruri electorale mici sunt zguduite de tensiuni interne.**

Bucureşti (MF) - Preşedintele de onoare al PSD, Ion Iliescu, a declarat ieri că se impune organizarea unui congres extraordinar pentru a analiza consecinţele şi vinovaţii ce au dus la obţinerea celui mai slab scor electoral din istoria partidului. Iliescu susţine că scorul obţinut de PSD la euroalegeri este un eşec în condiţiile în care nici când a pierdut alegerile parlamentare, social-democraţii nu au ajuns niciodată sub 30%. „Nici în 1996, când am pierdut alegerile, nici în 2004, când am trecut iar în opoziţie, nu am avut acest procent. Trebuie să facem o analiză, este îngrijorător de ce am ajuns după trei ani de opoziţie la acest scor", a declarat fostul preşedinte. Ion Iliescu susţine că partidul trebuie să găsească o strategie coerentă, o tactică pentru că PSD se apropie de un an electoral greu, dar a evitat să spună că prin convocarea unui congres ar trebui să se ajungă la schimbarea garniturii de lideri. „Nu ştiu, nu vorbesc acum de schimbarea conducerii, congresul, activiştii de rând să decidă, dar ceva trebuie făcut pentru că starea de nemulţumire creşte în partid. Eu susţin că e nevoie de congres extraordinar, la fel şi alţii", a adăugat senatorul. Rezultatele slabe ale PSD la euroalegeri (în jur de 22% după evaluări parţiale) au fost criticate şi de deputatul PSD, Dan Mihalache, dar şi de preşedintele Senatului, Nicolae Văcăroiu. Mihalache, fost europarlamentar, este de părere că PSD a ajuns în sondaje la un minim istoric, cedându-şi pentru prima oară într-o istorie de 17 ani poziţia de partid dominant.

„Este nevoie de un congres extraordinar"

ION ILIESCU, PREŞEDINTE DE ONOARE PSD

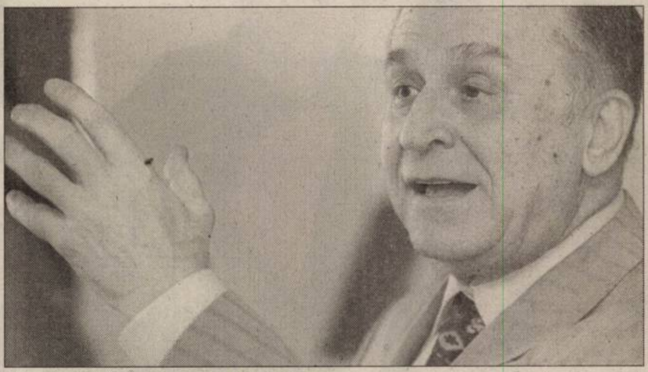

„Bunicuţa" îi cere capul lui Geoană (Foto: EPA)

PIN, PRM, PC ŞI PNG - ÎN DERIVĂ

Preşedintele PIN, Cozmin Guşă, a anunţat că renunţă la această funcţie. Şi asta pentru că statutul partidului său prevede ca atunci când această formaţiune obţine rezultate nesatisfăcătoare conducerea să demisioneze, iar membrii să decidă dacă şefii şi-au făcut sau nu datoria în timpul alegerilor.

Liderul PRM, Corneliu Vadim Tudor, a anunţat şi el că demisionează din Parlament, dar s-a răzgândit. Totuşi, un parlamentar a fost exclus din partid, iar apele din PRM sunt extrem de tulburi.

Liderul partidului Conservator, Dan Voiculescu, a transmis tuturor şefilor de organizaţii care au realizat sub 5% la europene că le aşteaptă demisia de onoare. Până acum, singurii conservatori care şi-au asumat responsabilitatea şi şi-au înaintat demisia au fost liderii filialelor din Mehedinţi şi Bistriţa.

Gigi Becali a precizat că va renunţa la şefia PNG, dacă este cazul, abia după alegerile din 2008. „Sunt dezamăgit, am să mă ţin de promisiune. Dacă în 2008 PNG nu ajunge la guvernare sau în 2009 nu câştig prezidenţiale, atunci mă voi retrage din viaţa publică", a spus Gigi Becali, liderul PNG.

Consultări la Cotroceni

■ **Liberalii, pesediştii şi peremiştii au declinat invitaţia preşedintelui Traian Băsescu.**

Bucureşti (MF) - Preşedintele Traian Băsescu a invitat partidele parlamentare la consultări pentru joi, 29 noiembrie, începând cu ora 11.00, pe agenda discuţiilor figurând votul uninominal şi semnarea unui pact pentru educaţie, informează Administraţia Prezidenţială. Invitaţia a fost adresată preşedinţilor PD, PSD, PNL, PLD, UDMR, PRM, PC şi liderului grupului minorităţilor naţionale, Varujan Pambuccian. „Am decis să organizez aceste consultări mai întâi de toate pentru a identifica, împreună cu partidele politice, modalitatea optimă de instituţionalizare a unui nou mod de scrutin pentru alegerea Parlamentului României", se arată în textul invitaţiei transmise către liderii partidelor parlamentare. „Cu încredere în capacitatea noastră de a găsi soluţiile pe care cetăţenii României le aşteaptă de la liderii formaţiunilor politice parlamentare, vă rog să primiţi, Domnule Preşedinte, asigurarea întregii mele preţuiri", îşi încheie Băsescu invitaţia către liderii politici. PSD, PNL şi PRM au anunţat deja că nu vor participa la consultări privind votul uninominal.

Liberalii nu vor merge la consultări întrucât şeful statului şi-ar fi pierdut rolul de mediator între partidele parlamentare, implicându-se în campania electorală în favoarea PD şi a PLD.

Preşedintele se va consulta doar cu patru partide (Foto: EPA)

Vadim s-a (răz)gândit că mai bine nu

Bucureşti (MF) - Corneliu Vadim Tudor, preşedintele partidului România Mare, a declarat, într-o conferinţă de presă, că renunţă la decizia de a-şi da demisia din Parlament. „România are nevoie de mine şi sunt gata să dezvălui multe lucruri", a precizat şeful PRM. Vadim Tudor susţine că a renunţat la această decizie ca urmare a rugăminţilor insistente venite atât din ţară, cât şi din străinătate. De asemenea, liderul PRM a declarat că a primit şi o rugăminte scrisă din partea Biroului Permanent al Partidului. El a mai criticat felul în care situaţia sa a fost reflectată în presă. Mai mult, Vadim Tudor a cerut mass-media să recunoască fraudele de la alegeri.

Corneliu Vadim Tudor nu demisionează (Foto:FAN)

Acesta a averizat presa că trebuie să se aştepte la surprize foarte mari, deoarece va începe să facă dezvăluiri.*

Violenţe pariziene

Paris (MF) - Violenţele de la Paris au continuat pentru a doua seară la rând, între tineri şi forţele de ordine. 77 de poliţişti au fost răniţi în ciocnirile cu mulţimea scandalizată de moartea a doi adolescenţi acum două zile. Aproximativ 100 de tineri au ieşit pe străzi incendiind mai multe clădiri şi peste 60 de autovehicule din oraşele aflate în vecinătatea Parisului. În replică forţele de ordine au intervenit cu gaze lacrimogene şi au tras cu gloanţe de cauciuc. Tensiunile dintre tineri şi poliţie au izbucnit duminică, când doi adolescenţi de 15 şi 16 ani aflaţi pe un scuter au decedat după coliziunea cu o maşină de poliţie.

(Foto: EPA)

Conflicte religioase în Pakistan

Islamabad (MF) - Cel puţin 90 de oameni au fost ucişi, iar alţi 100 răniţi în confruntări violente între grupurile rivale şunite şi şiite din nord-vestul Pakistanului. Luptele au izbucnit acum două sătămâni, dar s-au intensificat în ultimele trei zile. Atât şiiţii cât şi suniţii au lovit zone rezidenţiale, moschei şi civilii. Clericii din ambele tabere se acuză reciproc de izbucnirea violenţelor. Autorităţile pakistaneze au impus stare de urgenţă într-un oraş de la graniţa cu Afaganistanul, însă luptele continuă, în ciuda apelului făcut de liderii religioşi suniţi şi şiiţi.

Ei au cerut grupurilor rivale să înceteze violenţele. „Luptele vor continua din cauza talibanilor şi grupării Al-Qaida care operează în acestă zonă. Cerem guvernului să-i scoată pe terorişti şi pe Talibani din oraş şi din ţară. Al-Qaida sunt terorişti şi sunt vinovaţi de tot ce se întâmplă aici, de moartea acestor oameni inocenţi", spune un locuitor din Parachinar.

ADEVĂRUL Cotidian independent Arad
MARE Publicitate: 08.00-19.00 Tel: 280904
MICA Publicitate: 08.00-19.00 Tel:210775
Preluarea anunţurilor pentru următoarea zi se face până la ora 16.00

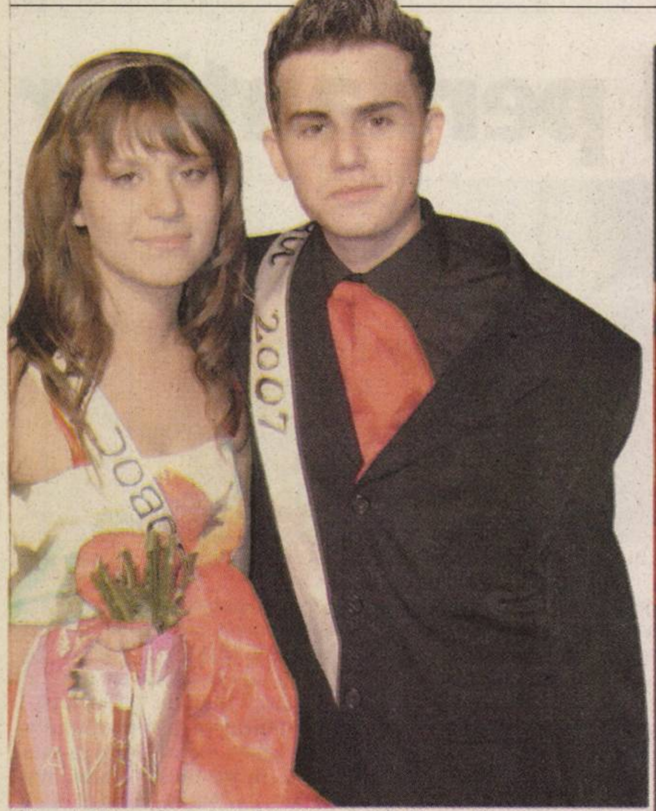

Miss și Mister la Colegiul Național „M. Nicoară": Ioana Gabrian și Cristian Mareș (Foto: V. A.)

În vârtejul dansului (Foto: V. A.)

Miss și Mister la Liceul de Artă „S. Drăgoi": Karina Vuicine și Marius Olaru (Foto: V. A.)

Încercați de talent (Foto: V. A.)

Frumoasă și neliniștită (Foto: V. A.)

Admirați, aplaudați, premiați

■ Bobocii de la Colegiul Național „M. Nicoară" au avut balul la Palatul Cultural, cei de la Liceul de Artă „S. Drăgoi", la teatru.

Arad (V.F.) - „Dincolo de concursul în sine - realizat cu ajutorul perseverenților organizatori Roxana Mocrjițchi, Flavia Parpală, Alexandru Groza, Raul Moț, Corina Borza și Anca Gavrilă - la balul de la Colegiul Național «M. Nicoară» au existat în premieră, momentele claselor a IX-a, fie prin scurte exerciții de improvizație pe scenă sau întrecere de «strâmbături» pe ecran, fie printr-un film - poveste despre o ridiche uriașă și buclucașă, fie prin «statui» reprezentative însoțite de cuvinte înțelepte, sau frumoase prezentări slide-show. Toate organizate, coordonate și realizate de un grup de sufletiști din clasele a XII-a. Și am să încep în semn de iertare și prețuire, iar ea va înțelege de ce, cu Cristina Neacșiu și voi continua, purtându-le același respect pentru devotamentul lor, cu Filip Bașchir, Iulia Băcanu, Ioana Manciu, Victor Onaga, Bianca Găț, Claudia Epure, Mirona Urs", ne-a spus prof. Cristina Crișan.

Au cântat Alice și Alex (cl. a XI-a), Andreea Gaica și formația TICKLEEE... Dar „vedetele" serii, bobocii? Ei bine, vedetele au dansat (domnii coregrafi Maura Ianoș și Dorian Cozma, merită toate laudele), au imitat perechi celebre, și-au demonstrat cunoștințele de cultură generală, au identificat prin gust diferite produse comestibile, au fost simpatici, fermecători și au câștigat următoarele premii:

• Miss și Mister Boboc/ Miss și Mister Dance: Gabrian Ioana, Cristian Mareș; • Premiul II/ Miss Eleganță și Mister Popularitate: Luana Mureșan, Patrick Țarean; • Premiul III/ Miss Popularitate și Mister Eleganță: Antonia Farcaș, Vlad Schnakovszki; • Miss și Mister Istețime: Lorina Dumitrean, Victor Puterity; • Miss și Mister Spontaneitate: Iasmina Nemeș, Daniel Ceachir; • Miss și Mister Funny: Roxana Petruți, Cherechean Adrian; • Miss și Mister Originalitate: Oana Ardelean, Norbert Karpaty; • Miss și Mister Prezentabili: Ana-Maria Cadar, Mărginean Andrei.

***

În sala mare a Teatrului „Ioan Slavici" s-a desfășurat, săptămâna trecută (joi, 22 noiembrie **a.c.**), Balul bobocilor de la Liceului de Artă „Sabin Dragoi". Prezentarea a fost făcută de actorul Zoltan Lovasz împreună cu elevii clasei a XII-a teatru, Emilian Marnea și Goran Mihailov.

„Cele șase perechi de boboci au prezentat un program complex care a constat în dansuri, probe de aptitudini, concurs de cultură generală" - ne-a informat prof. Marinela Tudoran.

Invitații au fost tot din rândul elevilor liceului: Paula Cordea (cl. a IX-a secția muzică), gemenele Jula (Ana și Maria cl. a VI-a artă plastică), Andreea Gaica (cl. a XII-a teatru).

Dintre cele șase perechi prezente juriul a ales Miss boboc pe Vuicine Karina (cl. a IX-a artă plastică) iar Mister boboc a fost desemnat Olaru Marius (cl. a IX-a muzică).

Singură în fața tuturor (Foto: V. A.)

Probă în straie populare (Foto: V. A.)

ONLINE www.aradon.ro
Aici mai multe fotografii

Mișcare, grație și culoare (Foto: V. A.)

În genunchi mă-ntorc la tine (Foto: V. A.)

Dansatorii lui „Moise" (Foto: V. A.)

La „Artă" s-au pus pe șotii (Foto: V. A.)

O formație în devenire (Foto: V. A.)

PE SCURT

• Protest. Aproximativ 150 de agricultori din Uniunea Europeana au venit luni, în fața clădirii Consiului European pentru a protesta față de propunerea Comisiei Europene de a majora suprafața minimă pentru care se pot solicita subvenții de la UE.

Sub zăpadă

București (MF) - Recoltarea sfeclei a întârziat, deoarece zăpada a căzut pe neașteptate, iar aproximativ 500 hectare de sfeclă de zahăr au rămas sub zăpadă.

Majorare

București (MF) - Producătorii vor majora prețul laptelui cu aproximativ 10-15%, începând cu 2008, din cauza scumpirii furajelor și a carburanților. Potrivit unui proiect de ordin al Autorității Naționale Sanitar Veterinare și pentru Siguranța Alimentelor, începând cu 1 ianuarie 2008, micii producători pot comercializa produse primare, respectiv lapte, brânza, carne la nivel național doar dacă respectă norme europene de igienă și dacă etichetează produsele.

Preț record

București (MF) - Prețul boabelor de soia a urcat, în cadrul ședinței de tranzacționare de la Bursa din Chicago, la cel mai mare preț din ultimii 34 de ani, din cauza speculațiilor potrivit cărora deprecierea dolarului și prețul mare al petrolului ar putea impulsiona cererea din China.

Despre vin. Potrivit specialiștilor, în acest an au fost vândute pe piata romaneasca 41 milioane de sticle de vin, din care 31 de milioane au fost vinuri albe, iar restul, roșii. (Foto: FAN)

S-au încheiat plățile

București (A.P.) - Agenția de Plăți pentru Dezvoltare Rurală și Pescuit (APDRP) a efectuat, ultimele plăți din alocarea financiară pentru acest an, cu 40 de zile înainte de termenul scadent, respectiv 31 decembrie 2007.

În acest an au fost făcute plăți în valoare de 302,97 milioane de euro, fiind alocate integral fondurile repartizate pentru acest an.

„Deși din fondurile pentru anul 2004 mai sunt de plătit aproximativ 73 de milioane de euro, această sumă a fost echivalată cu avansul de 75 de milioane de euro pe care România l-a primit înainte de demararea propriu-zisă a programului SAPARD", se precizează într-un comunicat APRDP. Prin programul SAPARD au fost aprobate și contractate 4.713 proiecte, în valoare de 1,49 miliarde de euro.

Start la controalele porcinelor

■ Inspectorii sanitar-veterinari vor înăsprin controalele la comercializarea porcilor.

ANDREEA PINTEA
andreea.pintea@informmedia.ro

Arad - Odată cu apropierea lunii decembrie, apar tot mai multe informații cu privire la comercializarea porcilor. Direcția Sanitar-Veterinară și pentru Siguranța Alimentelor Arad a specificat însă concret situațiile în care se pot comercializa porcii.

„Este strict interzisă comercializarea porcilor în târguri de animale"

DUMITRU NIȘULESCU

Comerțul cu porcine este reglementat de Hotărârea de Guvern 1700/2006 și de Ordonanța 222 a președintelui ANSVSA. În această ordonanță se specifică toate normele de aplicare ale prevederii guvernamentale din 2006, precum și sistemele de creștere ale porcinelor.

Într-o gospodărie porcul se poate crește în mai multe forme de organizare. Prima situația este cea a exploatațiilor pentru autoconsum. În astfel de exploatații se pot crește cel mult trei porci, care se pot și comercializa. Comercializarea acestor porcine se poate face doar între gospodării și pe raza aceleiași comune.

„Fiecare animal din toate gospodăriile are câte un număr matricol care este trecut în formularul de mișcare. Pentru ca un proprietar să poată vinde un porc către un alt proprietar, acesta trebuie să dețină formularul de mișcare și un bilet de proprietate care se eliberează de la Primărie. Este foarte important ca toți acești pași să fie făcuți pentru că fiecare gospodărie este înregistrată la Primăria din comună cu numărul de animale aferent", ne-a declarat purtătorul de cuvânt al DSVSA Arad, Dumitru Nișulescu. În cazul în care se cresc până în 20 de porcine, proprietarul se încadrează în categoria exploatațiilor nonprofesionale. Foarte important este și faptul că dintre cele 20 de animale, proprietarul poate avea maxim două scroafe, iar monta trebuie să se facă exclusiv artificial. În ceea ce privește sacrificarea porcilor din aceste exploatații, ANSVSA a stabilit că trebuie respectate normele privind bunăstarea animalelor.

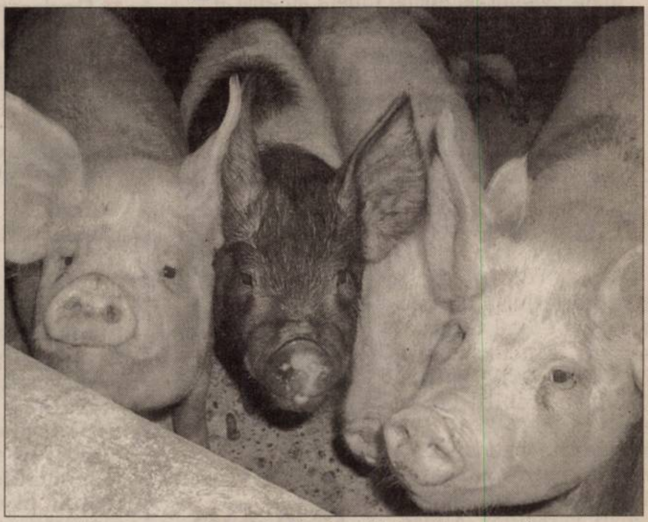

Comercializarea porcilor este foarte strict reglementată (Foto: Șt. Matyaș)

PRINCIPALELE CONTRAVENȚII

a) comercializarea porcinelor din exploatațiile nonprofesionale pentru consum familial, cu amendă de la 1.000 lei la 2.000 lei;
b) comercializarea porcinelor din exploatații nonprofesionale-microferme comerciale în afara pieței locale, cu amendă de la 5.000 lei la 10.000 lei;
c) comercializarea cărnii, produselor, subproduselor și deșeurilor obținute în exploatațiile din cadrul sistemului de creștere nonprofesional, cu amendă de la 5.000 lei la 10.000 lei;
d) acceptarea introducerii în unitățile de abatorizare a porcinelor vii provenite din exploatații nonprofesionale, cu amendă de la 5.000 lei la 10.000 lei, precum și cu confiscarea întregii cantități de carne proaspătă;
e) acceptarea introducerii în unitățile de procesare a cărnii proaspete, a produselor și subproduselor, cu amendă de la 5.000 lei la 10.000 lei, precum și cu confiscarea întregii cantități de carne proaspătă.

ARAD ONLINE www.aradon.ro
Aici download HG 1700/2006

Cere prelungire

București (A.P.) - Ministerul Agriculturii și Dezvoltării Rurale (MADR) a solicitat Comisiei Europene prelungirea duratei de aplicare a sistemului de subvenționare pe hectar cu doi ani, până în 2013, urmând ca ulterior să se treacă la plata unică pentru fiecare fermă. „Pentru România, era programat ca plata subvențiilor care se realizează în prezent pe hectar să se facă până în 2011. Am avut însă discuții la nivelul CE să se prelungească această schemă până în 2013", a declarat, ministrul agriculturii, Dacian Cioloș.

Agro-meteo

Arad (MF) - Se pare că sezonul rece se face din ce în ce mai simțit. În perioada următoare temperaturile nu vor mai trece de limita înghețului pe timpul nopții. Chiar în această noapte și mâine noapte se vor înregistra temperaturi foarte scăzute: - 5, - 6 grade C. spre temperaturile din timpul zilei, nici acestea nu vor fi foarte mari. Vor depăși zero grade C, dar doar cu unul, două, maxim trei grade C. Și aversele vor deveni o obișnuită în zilele următoare, fiind posibile atât sub formă de ploaie cât și sub formă de zăpadă.

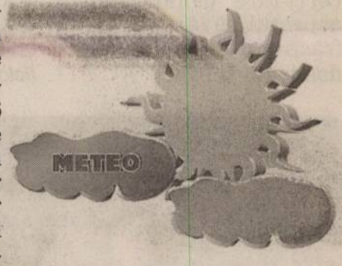

Incubarea post-altoire la tomate

■ Etapele post altoire la tomate necesită o atenție specială din parte agricultorului.

DR. ING. PETRU VĂRADIE
adevaruldearad@informmedia.ro

Arad - După altoirea tomatelor, în cel mai scurt timp, se vor trece plantele în spații special amenajate (camere cu condiții controlate, sere sau solarii special pregătite, tunele din folie) în care sunt ferite de insolații (prin umbrirea spațiilor sau iluminare artificială cu lămpi cu sodiu de 80 W, plasate la 30-50 cm deasupra plantelor), unde li se asigură o durată de iluminare de cca 17 ore/zi și o faza de întuneric de 7 ore, un regim termic constant de 21 - 22 grade C și o umiditate atmosferică ridicată (100% în primele 3 zile și 95-90% în următoarele 4).

Menținerea umidității

Menținerea acestui regim al umidității se poate realiza prin pulverizare repetată de apă sterilă pe frunze și substrat, prin acoperirea plantelor cu un tunel de folie transparentă sau albă, având grijă să nu expunem plantele direct la lumina sorelui, să evităm curenții de aer, mai ales în primele trei zile. În camerele cu condiții controlate aceste condiți se asigură mult mai ușor.

În a patra zi se face o ventilare ușoară a tunelului, iar în zilele următoare se repetă acest lucru, având grijă să nu se usuce prea tare aerul. Practic, se deschid ușor capeții tunelului și se verifică evoluția condițiilor din interior, la intervale de timp mai mici de o oră.

Sudarea celor doi parteneri se produce după cca. șapte zile. După acest interval, e necesară o reaclimatizare a plantelor. Plantele se trec în sere sau solarii unde timp de 3 - 4 zile condițiile de temperatură pe timp de zi vor fi de 22 grade C, iar umiditate atmosferică în parametrii normali (60-80 %).

La finele acestei etape, plantele se trec în ghivece mai mari (8x8 ,10x10) și se continuă aplicarea tehnologiei specifice pentru producerea răsadurilor.

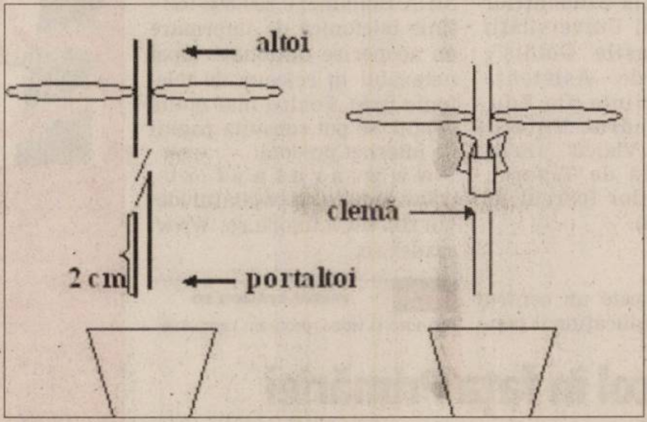

Schema de altoire la tomate (Foto: FAN)

Tomatele au nevoie de o îngrijire specială (Foto: FAN)

SOHO Fă-ți rezervare din timp... MOOSKEA, GAIYA, SOHO..REVELION... exact așa cum ți-l dorești !!
Telefon: 0723.327.655
RECLAMĂ

PE SCURT

• **Activitate.** În urma controalelor efectuate, agenţii de poliţie rutieră au aplicat un număr de 113 sancţiuni contravenţionale pentru încălcarea regulilor de circulaţie, în valoare de 7.104 RON, au aplicat un număr de 149 puncte de penalizare, au reţinut cinci permise auto şi două certificate de înmatriculare.

Distrugere

Almaş (C.M.) - Poliţiştii din Almaş îl cercetează pe Costel G., de 39 de ani, din Broscăuţi. Din cercetările poliţiştilor s-a stabilit că, în noaptea de 25/26.11.2007, bărbatul a pătruns fără drept, prin spargerea unui geam, în Dispensarul veterinar Almaş, unde a distrus sistemul de închidere a două uşi şi a consumat un litru de ţuică pe care l-a găsit într-un dulap din incintă. Prejudiciul cauzat este de 100 RON.

Hoţ de găini

Curtici (C.M.) - Poliţiştii din Curtici îl cercetează pe Gheorghe G., de 40 de ani, din aceeaşi localitate. În urma cercetărilor efectuate de către poliţişti s-a stabilit că, în perioada 21-23.11.2007, acesta a pătruns în curtea imobilului aparţinând Vioricăi V., de unde a sustras zece găini şi un dispozitiv destinat tăierii porcilor. Poliţiştii i-au întocmit bărbatului un dosar de cercetare penală sub aspectul săvârşirii infracţiunii de violare de domiciliu şi furt.

Sărbătoare la „Criş"

Chişineu-Criş (L.Ş.) - Autorităţile locale din Chişineu-Criş vor organiza, vineri, o serie de manifestări dedicate zilei de 1 Decembrie. Astfel, la ora 12, va avea loc depunerea de coroane la Monumentul eroilor grăniceri, iar începând cu ora 18, casa de cultură va găzdui un antrenant program artistic. Vor urca pe scenă, alături de ansamblul „Crişana" din Oradea, Florica Bradu, Florica Duma, Cornel Borza, Viorica Bradea şi Simona Costin, spectacolul urmând a fi prezentat de Ioan Seleşi. „Intrarea la spectacol va fi liberă", a ţinut să precizeze primarul Gheorghe Burdan *(foto)*.

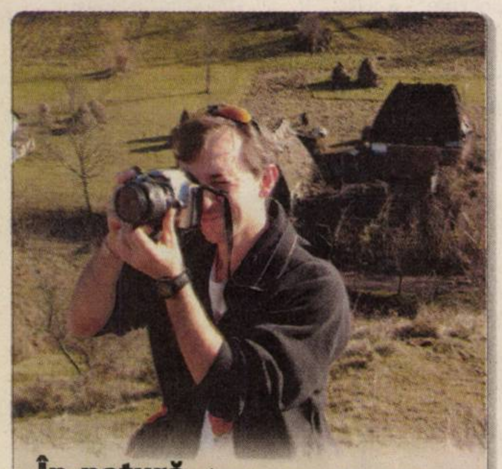

În natură. În excursia din acest sfârşit de săptămână, organizată de Asociaţia Turistică „Veniţi cu noi", fotografii amatori ai Aradului s-au străduit să surprindă frumuseţile unui peisaj mioritic de pe crestele Munţilor Metaliferi. (Foto: Daniela Mihalciac)

Hoţi la supermarket

Arad (C.M.) - O patrulă mobilă auto a jandarmilor arădeni, în timp ce executa serviciul de menţinere a ordinii publice, duminică seara, în zona cartierului Micălaca, a fost sesizată de către personalul unui supermarket din zonă despre faptul că două persoane au sustras bunuri alimentare şi nealimentare din magazin. Jandarmii i-au identificat pe Sebastian P., de 23 ani, din Milova, şi T. Alina, de 14 ani, din Arad, care, profitând de aglomeraţie, au ascuns în buzunarele hainelor produse alimentare şi parfumuri, trecând de casa de marcat fără să le plătească şi fiind opriţi la ieşirea din magazin de agenţii de pază.

Prejudiciul, în valoare totală de 105,34 lei, a fost recuperat şi restituit părţii vătămate. Celor în cauză le-au fost întocmite actele premergătoare pentru săvârşirea infracţiunii de „furt calificat", faptă prevăzută şi pedepsită de art. 208, 209 Cod Penal. Actele premergătoare au fost înaintate Parchetului de pe lângă Judecătoria Arad pentru continuarea cercetărilor.

Cabinetele medicale sunt în aer

■ Declararea ca neconstituţională a OUG 110/2005 a lăsat Ministerul Sănătăţii în ofsaid.

LUCIAN ŞERBAN
lucian.serban@informmedia.ro

Arad - O campanie guvernamentală lansată cu surle şi trâmbiţe a eşuat în mod lamentabil. Conform Ordonanţei de Urgenţă a Guvernului 110/2005, autorităţile erau obligate să vândă medicilor spaţiile proprietate privată a statului sau a unităţilor administrativ-teritoriale, cu destinaţia de cabinete medicale, precum şi spaţiile în care se desfăşoară activităţi conexe actului medical. A venit însă decizia Curţii Constituţionale numărul 871, din 9 octombrie 2007, care stabilea că respectiva ordonanţă este neconstituţională. Până la acea dată, la nivelul judeţului Arad au fost vândute 138 de spaţii din totalul de 330, consiliile locale dându-şi acordul pentru înstrăinare a încă 106 de dispensare, în condiţiile în care numărul cererilor de cumpărare se ridica la 274.

Între bine şi rău

Dacă unele spaţii medicale, cum ar fi cele aparţinând Consiliului Municipal Arad sau Consiliului Judeţean au fost vândute de bună voie de către foştii proprietari, au fost şi situaţii în care consiliile locale s-au opus din toate puterile unei astfel de decizii. Unii au fost în cele din urmă obligaţi să renunţe la imobile, în timp ce pentru alţii, decizia Curţii Constituţionale a venit ca o mană cerească.

„Primăria Arad a vândut spaţiile pe care le avea. Pentru noi a fost mai bine, pentru că actul medical presupune o serie de investiţii pe care Primăria nu mai putea să le facă", a declarat Corina Drăghici, purtătorul de cuvânt al Primăriei Arad. La rândul său, primarul de Pecica, Iustin Cionca, afirmă că vânzarea a fost un lucru bun. „La început m-am opus. Dar am ajuns la concluzia că este mai bine ca medicii să investească în acele imobile, pentru că înainte de vânzare starea clădirilor era necorespunzătoare", spune Cionca.

Printre edilii nemulţumiţi că au trebuit să renunţe la dispensare, dar le-au vândut până la urmă au fost şi primarii din Ghioroc, Lipova şi Curtici. Toţi susţin că, odată semnate contractele de vânzare-cumpărare nu mai întrevăd vreo posibilitate să-şi recupereze bunurile. „A trebuit să le dăm pe preţuri de nimic, dar nu mai avem ce face", a declarat Viorel Popina, primarul Lipovei. La Pâncota, din cauza unor formalităţi care nu au putut fi îndeplinite la timp, cele două spaţii medicale vor rămâne, cel puţin deocamdată, în patrimoniul Primăriei.

Dispensarul din Ghioroc rămâne bun vândut (Foto: Şt. Matyaş)

Cei mai norocoşi s-au dovedit a fi edilii de la Săvârşin, care s-au opus din răsputeri vânzării şi au rămas cu cele patru dispensare. „Existau nemulţumiri din partea locuitorilor cu privire la unele cadre medicale. De asemenea, am considerat că aceste spaţii trebuie să îşi păstreze destinaţia", susţine primarul Ioan Vodicean.

Speranţă pentru Şeitin

O situaţie mai specială este la Şeitin, unde consiliul local a fost obligat de instanţă să vândă un cabinet, iar acum autorităţile speră să se poată prevala de decizia Curţii Constituţionale pentru a rămâne cu imobilul. „Un medic a vrut să cumpere cu 10.000 de euro clădirea în care se află cabinetul. E vorba de un imobil cu 42 de încăperi.

Ne-am judecat, iar instanţa a stabilit că sentinţa va ţine loc de contract de vânzare - cumpărare. I-a dat cabinetul medical şi 1.168 de metri pătraţi de teren, nouă, Primăriei, lăsându-ne doar drumul de acces spre sediu", a declarat primarul Remus Păcurar.

Lipsă de transparenţă

Dorind să aflăm care este punctul de vedere al responsabililor Autorităţii pentru Sănătate Publică (ASP), am contactat-o pe directoarea Gabriela Ţârle. Din motive care ne scapă, aceasta a dovedit o lipsă totală de transparenţă, declarând că, în afară de cele spuse de ministrul Eugen Nicolăescu cu prilejul vizitei sale la Arad, nu mai are ce să ne comunice.

RĂMÂN BUN VÂNDUTE

Pe de altă parte, reprezentanţii Prefecturii susţin că, nu există nicio bază legală pentru desfiinţarea sau anularea contractelor de vânzare-cumpărare încheiate. „Spaţiile au fost vândute în baza unui act normativ în vigoare, iar deciziile Curţii Constituţionale nu au efect retroactiv. Conform articolului 147, din Constituţie, deciziile Curţii sunt general obligatorii de la data publicării în Monitorul Oficial şi au putere numai pentru viitor", a declarat Silvana Lupu, şeful Serviciului Juridic al Prefecturii.

ARAD ONLINE www.aradon.ro
Aici mai multe detalii

Campanie de luptă anti-SIDA

■ A debutat ieri şi se va desfăşura până la 11 decembrie, în scopul educării populaţiei.

Arad (D.D.) - „Deschide-ţi inima! Fii responsabil!" - aceasta este tema simpozionului desfăşurat, ieri, în cadrul Campaniei de luptă împotriva HIV/SIDA. Campania este organizată de Primăria Arad, prin Direcţia de Dezvoltare şi Asistenţă Comunitară (Casa Izvor), Autoritatea judeţeană de Sănătate Publică şi Crucea Roşie Arad şi se va derula până la 11 decembrie.

Acţiunile prevăzute în programul campaniei se desfăşoară cu scopul educării şi informării populaţiei cu privire la prevenirea infectării cu virusul HIV, la lupta împotriva discriminării persoanelor seropozitive.

Partenerii în cadrul campaniei sunt: SC Von Meister SRL, Asociaţia Studenţilor Mediciniştri ai Universităţii de Vest "Vasile Goldiş", Facultatea de Asistenţă Socială şi Ştiinţe ale Educaţiei din cadrul Universităţii "Aurel Vlaicu", Direcţia Judeţeană de Tineret, Palatul Copiilor (cercul de pictură şi artă).

Cazuri

Casa Izvor este un centru terapeutic şi educaţional pentru copii şi tineri infectaţi cu virusul HIV/SIDA, înfiinţat în anul 1998, prin Hotărârea CLM Arad.

Aici se asigură o reală protecţie socio-medicală copiilor suferinzi de această maladie, precum şi condiţiile necesare îmbunătăţirii calităţii vieţii acestora. În prezent, la Casa Izvor sunt asistaţi 22 de copii şi tineri.

În acest moment, la nivelul judeţului Arad există, oficial, 120 de persoane infectate cu virusul HIV. Dintre acestea, 2 sunt copii de 14 ani, 1 - un copil de aproape 2 ani, iar ceilalţi sunt adolescenţi şi adulţi. În realitate, numărul bolnavilor de SIDA este, însă, mult mai mare.

Surse de informare

Pentru consiliere şi informaţii despre HIV/SIDA, despre infecţii cu transmitere sexuală sau despre serviciile medicale disponibile, orice persoană poate apela gratuit SIDA Helpline: 0 800 800 033 - linie telefonică de informare cu acoperire naţională (apel netaxabil în reţeaua de telefonie fixă). Pentru mai multe detalii, se pot consulta paginile de internet precum: www.arasnet.ro, www.raa.ro, www.alaturidevoi.ro, www.unopa.ro, www.sexdex.ro.

ARAD ONLINE www.aradon.ro
Aici foto şi video; program campanie

Accident uşor pe DN 7

Arad (C.M.) - Pe DN 7 a avut loc, luni, un accident cauzat de către un pieton care a traversat prin loc nepermis şi fără să se asigure.

Din cercetările efectuate de către poliţişti s-a stabilit că, în jurul orei 18.00, în afara municipiului Arad, Nicolae B., de 25 de ani, din Arad, în timp ce conducea un autoturism marca Dacia 1310, din direcţia Arad spre Pecica, a accidentat uşor pe Emanuel V., de 30 de ani, din Şomoşcheş.

Spectacol în faţa Primăriei

Arad (V.F.) - Astăzi, 28 noiembrie, cu începere de la ora 17, pe platoul din faţa Palatului Administrativ, va avea loc spec-tacolul organizat în cadrul campaniei de luptă anti HIV - SIDA „Deschide-ţi ochii, fii responsabil!" de SC Von Meister SRL Arad împreună cu Primăria Municipiului Arad şi Casa Izvor.

Vă invităm să ne ajutaţi să avem o felicitare aşa cum le-ar plăcea tuturor colaboratorilor noştri să primească de sărbători, din partea ziarului Adevărul. Ceea ce trebuie să faceţi, dacă sunteţi copii talentaţi, este să desenaţi, pe o coală mică, o felicitare de Crăciun după propria voastră inspiraţie, cât mai plină de semnificaţii.

Concursul începe ACUM! ! ! Desenează şi trimite-ne felicitarea pe adresa redacţia ziarului Adevărul (b-dul Revoluţiei, nr. 81) sau pe adresa de e-mai **vasile.filip@informmedia.ro**,până în data de 10 decembrie a.c.. Desenul poate fi adus şi direct la redacţie. Scrie pe plic: „Desenează felicitarea de Crăciun a Adevărului!"

Avem nevoie de numele, prenumele, vârsta, adresa şi numărul de telefon ale fiecărui participant pentru că acela care va desena cea mai frumoasă felicitare va primi din partea „Adevărului" un frumos cadou. Se vor acorda inclusiv premiile II şi III, care vor consta, de asemenea, în daruri de Moş Crăciun. .

Desenează felicitarea de Crăciun!! ADEVĂRUL

PE SCURT

- **Etapă.** În cadrul Superligii Naționale de tenis de masă, CSM Arad - în componența Andreea Dodean, Geanina Rotar, Andreea Balog, Balint Bernadett - a trecut de Constanța II, cu 9-3 și a fost întrecută de Stirom București, cu 2-9 și de Voința Galați, cu 4-9. Antrenorii sportivelor sunt Laurențiu Gheorghiu *(foto)* și Cristian Dodean.

- **Cu avionul.** Pentru jocul cu Dinamo, de sâmbătă, ora 14, utiștii vor pleca spre București vineri, cu avionul, urmând să se stabilească la „Crystal Palace", hotelul președintelui LPF, Mitică Dragomir.

ALBE ȘI NEGRE

E rândul vostru!

DANIEL SCRIDON
daniel.scridon@informmedia.ro

Fetele de la Baschet Club ICIM au arătat iubitorilor sportului cu mingea la coș din orașul nostru că în acest sezon sunt puse pe fapte mari. Echipa pregătită de tandemul Budurean - Moraru domină autoritar întrecerea internă, iar în FIBA Europe Cup se găsesc la distanță de două victorii, pentru a obține cea mai răsunătoare performanță, la nivel de formații de club, din baschetul feminin românesc.

Pentru a putea sărbători, în preajma Crăciunului, un astfel de moment, devine imperios necesar ca toată suflarea Aradului sportiv să fie alături de aceste minunate fete. Marija, Sheana, Ale, Ildi, Anita, Eli, Elena, Dana, Dragana, Eniko, Bia și Alicia au mare nevoie de susținerea suporterilor, care trebuie să țină aproape, să se călăuzească după dictonul: „Doar împreună, putem reuși" și să devină acel al 6-lea jucător care să poarte ICIM-ul spre victorie în partida de astăzi, cu grecoaicele de la Apollon Ptolemaida. În concluzie, acum a venit și rândul vostru, al celor care iubiți sportul arădean, să demonstrați că vă pasă de o grupare arădeană care se pregătește să scrie istorie.

În top

Pilsen (A.H.) - CSM Arad a obținut succese notabile la concursul internațional de tir de la Pilsen. Astfel, elevele antrenorului Gheorghe Pop, anume Anca Sârbu și Georgiana Pintea s-au clasat pe pozițiile 3, respectiv, 4, la pistol aer comprimat senioare, deși ambele sunt încă junioare (componente ale lotului național).

Vor la Steaua

Arad (L.S.) - Atacantul echipei UTA, Silva Sousa Edson a declarat, în ziarul portughez „Record", că este aproape de un transfer la Steaua, alături și colegul său, Bruno Simao. „Abia aștept să joc pentru Steaua. Nu am semnat nimic, dar sunt discuții avansate să ajung, din luna ianuarie, împreună cu Simao, la cel mai mare club din România" - a spus Edson.

Edson (Foto: L. S.)

Norbert Varga (Foto: Șt. M.)

Pierderi mari

Arad (D.S.) - Victoria cu Rapid a adus utiștilor și pierderi colaterale. Tehnicianul Marin Barbu i-a pierdut pentru jocul cu Dinamo pe Frăsineanu (eliminat în prelungirile partidei), Cr. Todea, N. Varga și Bălan (toți suspendați pentru cumulul de cartonașe galbene). Dacă îl mai punem la socoteală pe Roszel, pierdut pentru acest final de stagiune de toamnă, putem trage concluzia că UTA se va prezenta într-o formulă cârpită în jocul de la Dinamo, programat chiar de Ziua Unirii.

Trebuie să vă luați revanșa!

B.C. ICIM Arad și Apollon Ptolemaida se bat astăzi pentru a rămâne în Europa.

DANIEL SCRIDON
daniel.scridon@informmedia.ro

Arad - Faza grupelor FIBA Europe Cup a intrat în a doua jumătate. Echipele își fac calcule, caută drumul spre 16-imile competiției. Printre ele și vicecampioana României de baschet feminin, B.C. ICIM Arad, care este „condamnată" să câștige astăzi, în fața lui Apollon Ptolemaida, pentru a rămâne în Europa.

> *Primordială este victoria. Dacă o vom reuși la peste nouă puncte, cu-atât mai bine*
>
> DAN MORARU

Unica variantă

Pentru Bianca Urban et company este ziua revanșei, după eșecul din chiar debutul competiției europene intercluburi, din vechea Eladă. Atunci, elevele lui Adi Budurean și Dan Moraru n-au mai reușit să revină după începutul catastrofal de meci, facilitându-le grecoaicelor singurul succes de până acum. „Este un meci extrem de important, care poate decide, în mare măsură, echipa care va ocupa locul III în Grupa B. Am încredere în echipă și sunt convins că fetele vor da tot ce au mai bun pentru o a doua victorie în FIBA Europe Cup" - ne-a declarat Adi Budurean. De altfel, tehnicianul grupării noastre nu are prea multe motive de îngrijorare, întreg lotul fiind apt din punct de vedere fizic și medical.

Invincibile în Grecia

Adversarele de astăzi ale ICIM-ului sunt neînvinse în campionatul Greciei. În ultima rundă, Apollon a învins la mare luptă, 62-60, una din principalele contracandidate la titlu și vine cu moralul ridicat în orașul nostru. „Și ele își fac tot felul de socoteli. Au și varianta unui eșec sub nouă puncte, care, coroborat, cu jocul rezultatelor le-ar putea asigura calificarea" - crede Budurean.

Apelul Ultras Front

Zoran Arsenov, liderul galeriei „Ultras Front", lansează un apel către iubitorii sportului din orașul nostru, pentru a veni în număr cât mai mare la sală și a purta singura reprezentantă a Aradului în cupele europene spre o (nouă) victorie. Cu această ocazie se vor pune în vânzare fulare cu însemnele echipei favorite, membrii galeriei putându-le achiziționa la preț redus.

De interes general

Partida de astăzi, de la Sala Sporturilor, va începe la ora 18.30 și va fi oficiată de arbitri din Ungaria și Cehia, sub privirile delegatului FIBA, E. Poenaru.

Costul biletelor: 4 lei, elevii și studenții plătind doar jumătate din această sumă.

De astfel de acțiuni, „marca Alicia Gladden", va avea nevoie ICIM-ul pentru a trece de grecoaice (Foto: Șt. Matyaș)

IERARHIA LA ZI

1.	Pankup	3	2	1	5p
2.	Hemofarm	3	2	1	5p
3.	B.C. ICIM	3	1	2	4p
4.	Apollon	3	1	2	4p

Programul etapei: B.C. ICIM Arad - Apollon Ptolemaida (astăzi, ora 18.30) și Hemofarm Vrsec - Pankup Kayseri (mâine, ora 20.30).

pilulele VigRX pentru marirea penisului
Marirea permanenta a penisului cu minim 20%(3-4cm) in 4 luni.
Erectii mai ferme, mai prelungite.
Un plus de virilitate si energie.
Orgasme mai intense.
www.promen.ro comanda@promen.ro
0730512683
451
Produs natural fabricat in Canada. Notif. Inst. de Biores.Alim.nr: 405/06.02.2006

10 ani la „Dragonul"

Arad (L.S.) - Zilele trecute, într-un cadru festiv, s-a sărbătorit 10 de la înființarea clubului „Dragonul". Marius Gyenge a premiat 10 dintre cei mai promițători karateka, cu medalii, cupe, diplome și dulciuri. „Sper ca și anul viitor să avem rezultatele din 2007, când am participat atât la «mondiale» cât și la «europene»" - a spus Gyenge.

Memorial

Arad (L.S.) - La sfârșitul săptămânii trecute, în sala de sport a Universității „Aurel Vlaicu" a avut loc ediția a XIV-a a Memorialului „Teodor Blidar - Roman Codreanu" la lupte greco-romane. La turneu au participat peste 150 de sportivi, de la șapte cluburi din țară, dar și din Brno (Cehia). Luptătorii arădeni, antrenați de antrenorul emerit, prof. Spiridon Stanciu, Ioan Coste și Ovidiu Burghele și-au tăiat partea leului, câștigând nu mai puțin de 19 medalii (5 de aur, 7 de argint și 7 de bronz), CSȘ Gloria învingând în competiția pe echipe. La juniori I, Adrian Oachiș (66 kg.) și Ionuț Câmpureanu (60 kg.) au obținut medaliile de aur, iar la juniori II, primii au fost Alex. Iantoc (66 kg.), Daniel Guțu (60 kg.) și Florin Wențel (55 kg.) Cei mai tehnici luptători au fost desemnați arădenii A. Oachiș, D. Guțu și A. Iantoc, care sunt și componenți ai lotului național.

„Sufletul" acestei competiții, pe care chiar el a „inventat-o", Spiridon Stanciu, a oferit premii primilor clasați, constând în cupe, medalii, diplome, toți participanții primind tricouri personalizate. Organizatorii competiției au fost Fundația „Lupte Club Gloria", Centrul Județean Cultural și CSȘ Gloria.

www.romjob.ro

RECLAMĂ

PE SCURT

• **Paşaport pentru... suporteri.** Clubul italian Udinese a anunţat introducerea unui sistem de paşaport denumit PassaSport, care să permită controlul accesului suporterilor pe stadion, pentru a stopa violenţa care marchează meciurile din campionatul Italiei. PassaSport va fi echipat cu un microprocesor şi cu o antenă ce va permite controlarea accesului pe stadionul Friuli din Udine. Acest nou sistem va fi testat începând cu luna decembrie până la finalul actualului sezon.

Împuşcat

Arlington (MF) - Un jucător al echipei de fotbal american Washington Redskins, Sean Taylor, a fost împuşcat la reşedinţa sa din Miami, starea acestuia după o operaţie ce a durat mai multe ore fiind critică, a anunţat Liga nord-americană de Fotbal American (NFL), informează AFP.

Circumspect

Bucureşti (MF) - Pilotul David Coulthard a precizat, într-un editorial pentru site-ul ITV, că nu crede că Fernando Alonso va ajunge la Red Bull în sezonul 2008, în ciuda zvonurilor privind îndepărtarea sa de la echipă, pentru a-i face loc spaniolului.

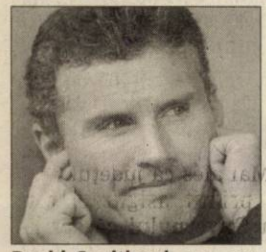

David Coulthard (Foto: EPA)

Ion Marin (Foto: FAN)

Preia Farul

Constanţa (MF) - Directorul tehnic al clubului Farul Constanţa, Ion Marin, se va ocupa şi de conducerea tehnică a formaţiei constănţene, el înlocuindu-l în funcţia de antrenor principal pe Constantin Gache. „Toate prerogativele de antrenor şi cele de director tehnic sunt de acum ale lui Ion Marin. Secunzilor lui Gache, Cristian Mustacă, Ion Răuţă şi Cristian Cămui, li s-a acceptat demisia", a declarat, marţi, Mihai Daraban, vicepreşedintele Consiliului Director.

Stadion închis

Bucureşti (MF) - Stadionul de fotbal Fonte Nova, din statul Salvador de Bahia (Brazilia), a fost închis în urma tragediei produse duminică, când şapte persoane şi-au pierdut viaţa şi alte 40 au fost rănite, după ce partea superioară a unei tribune a cedat.

Accidentul s-a produs spre finalul meciului disputat pe stadionul Fonte Nova, între echipele Vilanova şi Bahia, din liga a doua braziliană. Potrivit imaginilor surprinse de postul de televiziune Globo, o parte a structurii de beton a cedat, iar aproximativ 50 persoane au căzut de la o înălţime de 15 metri.

Trei femei şi trei bărbaţi au decedat în momentul impactului cu solul, suferind grave traumatisme craniene, în timp ce o a şaptea persoană şi-a pierdut viaţa la spital.

N-a fost otrăvit. Federaţia Internaţională de Tenis a exclus ipoteza unei otrăviri a jucătorului german Tommy Haas cu ocazia întâlnirii de Cupa Davis pierdută de Germania în faţa Rusiei. „Nu mi-a mai fost niciodată atât de rău. Am petrecut în acea noapte şase ore în toaletă şi chiar m-am gândit că voi muri", a spus sportivul. (Foto: EPA)

Zenga şi-a luat rămas bun

■ Fostul antrenor al lui Dinamo a avut, ieri, o ultimă întrevedere cu fotbaliştii bucureşteni.

Au trecut vremurile când italianul era aclamat în România, pentru rezultatele obţinute (Foto: EPA)

Bucureşti (MF) - Fostul antrenor al echipei Dinamo, Walter Zenga, a fost prezent marţi, la prânz, în cantonamentul de la Săftica, pentru a-şi lua rămas bun de la jucători şi de la ceilalţi membri ai staff-ului tehnic, informează site-ul oficial al grupării bucureştene.

„Şi ieri am trecut pe la club, dar dacă nu am apărut la TV s-a speculat că sunt indiferent. Nu este adevărat!

> *Ne-am despărţit civilizat*
>
> **WALTER ZENGA**

M-am despărţit de toată lumea în condiţii civilizate. Leam strâns mâna şi le-am urat succes jucătorilor. Aşa este normal! Toţi ne-am dorit să avem rezultate împreună, dar nu am reuşit. Le-am transmis că trebuie să fie uniţi în continuare pentru a reuşi", a declarat Walter Zenga pentru sursa citată.

Walter Zenga şi-a reziliat pe cale amiabilă contractul cu gruparea Dinamo, încheiat în urmă cu 80 de zile, fără nicio pretenţie financiară din partea tehnicianului.

Zenga a fost numit la Dinamo la începutul lunii septembrie, în locul lui Mircea Rednic iar sub conducerea sa dinamoviştii au ratat calificarea în grupele Cupei UEFA. Zenga a lăsat pe Dinamo pe locul 7 în campionat, după ce a pierdut derby-urile cu Rapid şi Steaua.

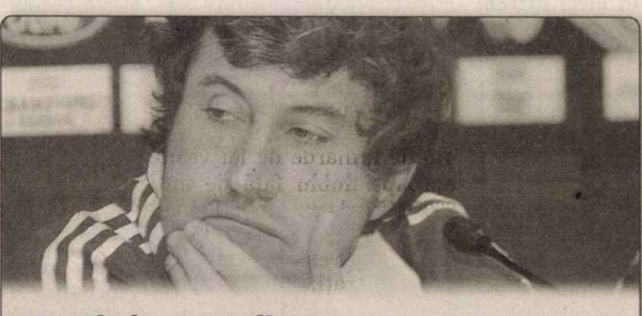

Numit la Empoli. Tehnicianul Alberto Malesani a fost numit în funcţia de antrenor principal al echipei italiene FC Empoli. Alberto Malesani l-a înlocuit pe tehnicianul demis de oficialii clubului, Giani Cagni. Tehnicianul Alberto Malesani, care l-a avut elev şi pe Adrian Mutu, a mai antrenat echipele Chievo, Fiorentina, Parma, Verona, Modena, Panathinaikos şi Udinese. (Foto: EPA)

Cu Veszprem

Bucureşti (MF) - Vicecampioana României la handbal masculin, Steaua Bucureşti, va întâlni formaţia ungară MKB Veszprem KC în optimile de finală ale Cupei Cupelor, s-a decis, marţi, la tragerea la sorţi ce a avut loc la Viena.

Prima partidă cu MKB Veszprem KC, echipă ce vine din Liga Campionilor, unde a terminat pe locul al treilea în grupa F, se va disputa în Ungaria, în zilele de 9 sau 10 februarie 2008, iar returul va avea loc pe 16 sau 17 februarie 2008, în România la Bucureşti.

Adversarii

Bucureşti (MF) - Poli Timişoara va întâlni echipa islandeză Fram Reykjavik, iar UCM Reşiţa pe Moslavina Kutina (Croaţia), în optimile de finală ale Challenge Cup la handbal masculin, s-a stabilit, marţi, la tragerea la sorţi ce a avut loc la Viena.

Meciurile din optimile de finală ale Challenge Cup se vor juca la 9-10 februarie 2008, turul, respectiv 16-17 februarie 2008, returul.

Revolver

Cluj (MF) - Unul dintre liderii galeriei echipei CFR Cluj a declarat, pentru săptămânalul Clujeanul, că şi-a cumpărat un revolver, de teama confruntărilor cu fanii rivalei Universitatea Cluj.

Suporterul clujean, care nu a dorit să-şi dezvăluie identitatea, a precizat că şi-a cumpărat un revolver pe care îl poartă tot timpul la el, camuflat sub haină. El speră ca astfel să se poată apăra în eventualele conflicte cu suporterii Universităţii. „Să îndrăznească cineva să mă atace", a declarat suporterul pentru sursa citată.

Va pleca

Caracas (MF) - Selecţionerul Venezuelei, Richard Paez, nu va semna un nou contract cu federaţia naţională, urmând să renunţe la această funcţie.

Richard Paez va renunţa din cauza unei polemici apărute după victoria, cu scorul de 5-3, în faţa Boliviei. Paez l-a folosit cu această ocazie pe fiul său, Ricardo David Paez, ceea ce a declanşat o reacţie ostilă din partea publicului. Selecţionerul a răspuns spectatorilor făcând gesturi obscene.

Paez îşi părăseşte postul după un conflict cu spectatorii (Foto: EPA)

13 reprezentante

Bucureşti (MF) - Delegaţia României care va participa, în perioada 3-9 decembrie, la Lille (Franţa), la Campionatul European al Uniunii Europene la box feminin, va fi compusă din 13 sportive: Steluţa Duţă (46 kg), Lidia Ion (48 kg), Diana Timofte (50 kg), Andreea Gheju (52 kg), Luciana Nicu (54 kg), Alexandra Berechet (57 kg), Loredana Drăgulin (60 kg), Andreea Rotaru (63 kg), Larisa Roşu (66 kg), Gabriela Mitran (70 kg), Luminiţa Turcin (75 kg), Cătălina Stângă (80 kg) şi Adriana Hosu (86 kg).

Thereau şi Dică, încotro?

Bucureşti (MF) - Gruparea Charleroi intenţionează să-l transfere de la Anderlecht Bruxelles pe fostul atacant stelist Cyril Thereau, care se află şi pe lista clubului din Bulevardul Ghencea, informează presa belgiană.

„Thereau nu se simte deloc bine la Anderlecht, iar Charleroi vrea să-l aducă înapoi. Managerul Mogi Bayat se ocupă personal de această problemă. Thereau a plecat sezonul trecut de la Charleroi la Steaua, unde s-a remarcat, inclusiv pe scena Ligii Campionilor, apoi la Anderlecht. Thereau nu a fost în graţiile fostului antrenor de la Anderlecht, Vercauteren. Dacă Thereau nu se va impune nici sub bagheta noului tehnician, Ariel Jacobs, atunci Bayat abia aşteaptă să-l readucă la Charleroi", a scris „sport.be".

Finanţatorul FC Steaua, Gigi Becali, a declarat că Thereau ar putea reveni în iarnă la Steaua sub formă de împrumut şi că sunt şanse ca acesta să vină împreună cu mijlocaşul Fabien Camus de la Charleroi, „care a fost convins în proporţie de 80 la sută".

Cotidianul francez La Voix du Nord scrie că gruparea RC Lens se pregăteşte pentru o campanie puternică de achiziţii în iarnă, prioritatea fiind atacantul stelist Nicolae Dică, dorit de acest club de mai multă vreme. „Liderul Stelei ar fi succesorul perfect pentru Eric Carriere, aflat la final de contract", a notat sursa citată.

Conform presei internaţionale, de Nicolae Dică sunt interesate cluburi precum Aston Villa, Benfica Lisabona sau AC Fiorentina.

Atacantul Cyril Thereau ar putea reveni la Steaua (Foto: EPA)

PE SCURT

• **Decembrie.** Luna viitoare, lucrările la podul de la Săvârşin ar trebui să fie finalizate. Până în prezent, valoarea lucrării este de 31 de miliarde de lei vechi.

Delegaţie

Lipova (D.O.) - O numeroasă delegaţie de primari şi funcţionari publici din Ungaria au vizitat de curând cursul inferior al Mureşului, de la graniţa româno-maghiară până la Deva. „Vrem să ştim în permanenţă care este starea mediului în bazinul Mureşului. Nu ne este indiferent ce apă vine pe acest râu transfrontalier, de aceea, împreună cu administraţia oraşului Lipova, derulăm un proiect cu finanţare europeană pentru epurarea apelor reziduale care se deversează în Mureş", ne spunea directorul Uzinei de apă din Máko, Medgyesi Pál.

(Foto: N. Oprean)

Aşteptare

Arad (N.O.) - Neluţu Cristina, vicele CJA, ne informează că următoarele drumuri vor fi reabilitate din fonduri structurale. Cele mai importante trasee sunt Arad - Sânmartin - Pilu, de 41 de km, Arad - Seleuş, de 38 de km, Arad - Felnac - Limită judeţul Timiş, de 30 de km, Bârsa - Moneasa, de 25 de km şi Petriş - Limită judeţul Hunedoara, de 22 de m.

Bani de bani

Arad (N.O.) - Reţeaua de drumuri locale, administrate de CJA, prin Administraţia de drumuri şi poduri a judeţului (ADPJ), cuprinde 1078,3 kilometri de drumuri judeţene. De menţionat că, 593,1 de kilometri, din drumurile cu îmbrăcăminţi asfaltice, au durata de serviciu expirată. Adică, 82% din totalul reţelei asfaltate. Pe lângă drumuri, ADPJ are în administrare 1.206 podeţe, 3.995 de indicatoare rutiere şi 42.183 de „plantaţii" rutiere. În 2007, s-au alocat 471 de miliarde de lei vechi la drumuri. Şi încă mai trebuie!

La Roşia Nouă, comuna Petriş, la vot s-a mers cu mic, cu mare, doar duminica trecută nu a fost una oarecare, pentru cei de la ţară, cel puţin... (Foto: D. Mihalciac)

Spre frontieră

Grăniceri (N.O.) - O serie de drumuri transfrontaliere s-au aflat în atenţia conducerii Consiliului Judeţean Arad (CJA), în acest an. Este vorba despre reabilitarea următoarelor drumuri transfrontaliere: DJ 709B Grăniceri - Frontieră Ungaria şi DJ 709C Variaşu Mic - Frontieră Ungaria. La aceste drumuri, CJA a avut o parte de cofinanţare, lucrarea obţinând finanţarea din fonduri PHARE CBC şi fiind deja executată. În total, aceste proiecte s-au ridicat la suma de 24,1 miliarde de lei.

În aceeaşi parte a judeţului, DJ 709J, Turnu - Variaşu Mic, în lungime totală de 5,9 kilometri, are o valoare contractată de 39 de miliarde de lei vechi.

Noroc cu conştiinţa civică a persoanelor de la ţară... (Foto: V. Zărăndan)

Europa, uninominalul şi ţăranii

Alegerile au trecut, aşa cum au venit dar, la ţară, comentariile continuă şi mai abitir la gura sobei.

Horia (N.O.) - Statistica e clară: faţă de orăşeni, ţăranii s-au prezentat în număr mult mai mare la alegerile europarlamentare şi la uninominal (varianta Băsescu). Îmbrăcaţi frumos, ca de o duminică însemnată, bătrânii satelor, mai ales, au pus ştampila aşa cum au crezut dumnealor de cuviinţă. Asta deoarece, în campania electorală de o lună, mai marii ţării nu s-au obosit aproape deloc să explice oamenilor, pe înţelesul tuturor, cum stă treaba cu Parlamentul European sau cu varianta de vot uninominal majoritar, în două tururi, propusă de către Preşedinte. Nu i-am chinuit pe simpaticii bătrânei cu care am vorbit, dacă au înţeles ce anume au votat (fiindcă nici multe dintre vedetele politice ale micului ecran nu prea ştiu) ci i-am întrebat doar care le sunt aşteptările, după ce au introdus buletinele de vot în urnă...

„N-ar fi rău, să fie bine!"

Cetăţenii din Horia, cu care am intrat în vorbă, ne-au răspuns sincer. „Eu am înţeles şi nu chiar ce-i cu voturile astea... Dar, să ştiţi că nici la televizor nu ne-or spus mai clar. Însă, musai să iasă mai bine pentru ţară!", îşi exprima speranţa Lalu Dumitru. „La vot, trebuie să vină toată lumea! Cum, de ce?! Altfel, n-are să fie niciodată bine pentru România", era convins Nelu Clonovschi. „Europa ne ajută. Pensiile trebuie să crească. Ne-am săturat de minciuni, de conducătorii care-şi bat joc de populaţie. Sperăm pentru mai bine şi avem încredere că o să fie bine", trăgea nădejde Şops Nicolae. Concluzia a tras-o însă Pavel Ţăran, care ne spunea că „n-ar fi rău, să fie bine! Ce să mai zic, ce-o fost, am văzut. Ce-o fi, vom vedea - vorba orbului!"

Alegerile au trecut, aşa cum au venit dar, la ţară, comentariile continuă şi mai

Neluţu Cristina, inspecţie în teren (Foto: N. Oprean)

Drumurile, prioritatea CJA

Arad (N.O.) - Vicepreşedintele Consiliului Judeţean Arad (CJA), Neluţu Cristina, ne informa că anul 2007 a fost cel mai bun an pentru investiţiile în drumurile judeţene. CJA a alocat suma de peste 470 de miliarde de lei vechi, aproape dublu faţă de anii 2005-2006, de exemplu. Primul program (cu fonduri alocate de CJA) se referă la întreţinere şi reparaţii drumuri şi poduri, în valoare de 74 de miliarde de lei vechi. Tot la capitolul drumuri şi poduri, s-au alocat alte 135 de miliarde de lei vechi, bani proveniţi de la Ministerul Finanţelor, din sume defalcate din TVA.

Lucrările continuă

Al treilea program de investiţii, cu bani din bugetul CJA, în valoare de 101 miliarde lei vechi, se referă la alte obiective importante de infrastructură. Al patrulea program (Conform HG 917) este în valoare de 160 de miliarde de lei vechi. „Desigur, mai sunt multe de făcut, însă lucrările vor continua şi în 2008. Mai ales că judeţul nostru a primit asigurări din partea Guvernului că sprijinul de la nivel central va fi şi mai substanţial", a conchis vicele Neluţu Cristina.

Pe mal în... sus!

Bocsig (N.O.) - Podul de la Bocsig, de peste Crişul Alb, construit în 1902, nu mai făcea faţă de mult traficului greu din zilele noastre. Drept pentru care, conducerea Consiliului Judeţean Arad (CJA) a luat măsura construirii unui nou pod, în amonte cu câtiva metri faţă de cel vechi. Lucrările au demarat în data de 15 octombrie a.c., având termenul de execuţie de 18 luni. Valoarea totală a lucrărilor se ridică la suma de peste 52 de miliarde de lei vechi. „Acest pod este unul extrem de circulat, făcând practic legătura cu partea de nord a judeţului nostru", a subliniat Neluţu Cristina, vicele CJA.

Vechiul pod de la Bocsig (Foto: N. Oprean)

RECLAMĂ

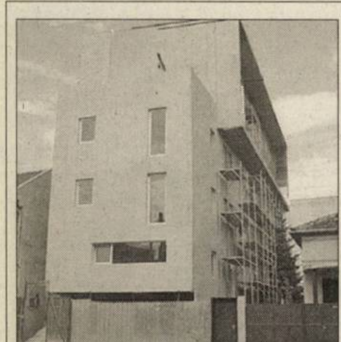

Bloc nou, zona Intim, apartamente la cheie 1-2 camere, parcare subterană. Prețuri începând cu 32.500 euro. Telefon 0747.490.874, 0357/414442.

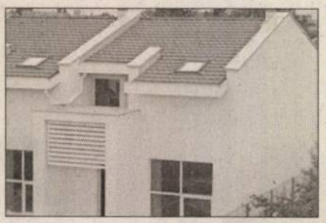

Ultimele 2 case de vânzare în microcartier, Grădiște, înșiruite, cărămidă P+1 în suprafața utilă 120 mp, 3 dormitoare, living, sufragerie, bucătărie, birou, 2 băi, 2 holuri, balcon, curte individuală 70 mp, parcare privată, toate utilitățile. Preț 95.000 euro+TVA/casă negociabil. Telefon 0724.383.521.

Vând ap. 1 cameră (01)

- **Apartament 1** cameră + dependințe, 60 mp, total renovat, B-dul Decebal, nr. 3 (în spate la Astoria) în curte. Telefon 0741.565.909, 0257/210408.
- **Apartament 1** cameră, bloc apartamente, etaj I, Micălaca 50 mp, decomandat, 33.600 euro. Telefon 0744.542.931, 279718.
- **Apartament 1** cameră, ultramodern, la cheie, preț bun. Telefon 0257/250607, 0726.286.938, 0744.628.605, 0744.307.099.
- **Apartament 1** cameră, Vlaicu, etaj 6/8. Telefon 0745.664.567, 0742.057.660.

Vând ap. 2 camere (03)

- **Apartament 2** camere (Vlaicu, Z-uri), 74 mp, renovat, utilat. Telefon 0749.082.137.
- **Apartament 2** camere Calea Romanilor, 46.000 Eu. Telefon 0257/250607, 0726.286.938, 0744.628.605, 0744.307.099.
- **Apartament 2** camere, decomandat, X 4, parter înalt, recent renovat. Telefon 0723.500.888.
- **Apartament 2** camere, etaj 1, Ultracentral neamenajat, 55.000 Eu, 0724.904.720.
- **Apartament 2** camere, Intim, parter, semidecomandat, 38.500 Eu. Telefon 0748.924.105.
- **Apartament 2** camere, la cheie. Telefon 0257/250607, 0726.286.938, 0744.628.605, 0744.307.099.
- **Apartament 2** camere, Micălaca - Mioriței, etaj 2, 46.000 Eu. Telefon 0741.655.390.
- **Apartament 2** camere semidecomandat, ultramodern, etaj 1, zona Piața Soarelui, preț 65.000 Eu negociabil. Telefon 0723.404.081.
- **Apartament 2** camere, Ultracentral, parter, termotecă, 78 mp, decomandat, 50.000 Eu. Telefon 0744.849.390.
- **Apartament 2** camere, UTA, etaj 1, bloc nou, amenajat, mobilat, 41.000 Eu. Telefon 0723.199.579.
- **Apartament 2** camere, Vlaicu - Lebăda, etaj 1, 39.500 Eu. Telefon 0722.786.750.
- **Apartament 77** mp, 2 camere, bucătărie, baie, 21.500 Eu, 0743.663.000.
- **Apartament central**, str. Ludovic Szantay Nr. 12, compus din 2 camere, 2 băi, bucătărie, colidor, 120 mp, super amenajat, uși geamuri termopan, parchet, gresie, cu legea 112, preț 55.000 euro, negociabil. 0751.043.089.
- **Apartament str.** Mețianu, 2 camere. Telefon 0741.013.904.

Cumpăr ap. 2 camere (04)

- **Apartament 2**-3 camere, plătesc imediat. Telefon 0257/212063, 0357/800953, 0742.781.651.
- **Apartament 2**-3 camere, Telefon 0723.308.286.
- **Apartamente 1**-2-3 camere. Plata pe loc!!! Telefon 228411, 0744.849.390.

Vând ap. 3 camere (05)

- **Apartament 3** camere, Alfa, parter, balcon, decomandat, 102 mp, 49.500 Eu. Telefon 0752.514.255.
- **Apartament 3** camere, str. M. Costin, etaj 3, decomandat, 67.000 Eu. Telefon 0749.312.457.

Vând ap. 4 camere (07)

- **Apartament 4** camere ultracentral, asociație, decomandat, complet renovat, etaj 3/4, garaj persoană fizică. Telefon 0745.765.761.

Vând ap. la casă (11)

ULTRACENTRAL, ÎN
casă cu 1 etaj, vând 2 apartamente, 1 apartament la parter înalt, 4 camere, dependințe, utilități, 110 mp și un apartament la parter, 1 cameră, bucătărie, WC serviciu, 2 garaje în curte, autorizate, 200 mp construibil, la subsol boxă 14 mp, complet amenajată pentru bucătărie de vară, la subsol spațiu 98 mp, parțial amenajat, cu ieșire directă la stradă, vad foarte bun. Informații 0728.951.470 persoană fizică, orele 15-21.

Vând case, vile (13)

- **Casă 3** camere + utilități, renovată, central, singur în curte, 125.000 Euro. Telefon 0357/404151, 0740.783.902.
- **Casă, 5** camere cu etaj din cărămidă, construcție 2007, utilități, singur în curte, 150 mp construiți, curte 100 mp + parcare 30 mp, situată în Gai, zonă neinunabilă, preț 75.000 Euro. Telefon 0722.624.706.
- **Casă centrală**, 3 camere, teren mare. 0721.788.709.
- **Casă în** Bujac, 5 camere, 2 băi, 2 bucătării, garaj, grădină, termotecă, aer condiționat. Telefon 0723.765.726.
- **Casă mare** Arad - zona UTA. Telefon 0724.120.779, 229930.
- **Casă mare** aranjată în Micălaca. 0722.380.551.
- **Casă nouă**, din cărămidă porotherm, 150 mp, 100 mp curte, utilități, izolație termică, acoperiș țiglă. Preț 65.000 Euro. Telefon 0722.624.706.
- **Casă renovată**, ST 1080 mp, construit 200 mp, toate utilitățile, FS 29 ml, Grădiște, Z. Moricz 36, preț 180.000 Euro. Telefon 0745.531.965.
- **Case, Romanilor**, Paris 5, 9 Mai 1, Zrenjanin, Oituz 156. 280692.
- **De vânzare** casă mare str. Gh. Doja, apartament 3 camere zona 304 C, Micălaca. Telefon 0723.516.414; 0723.592.416.
- **Vilă 5** camere, 3 băi, garaj, SC 190 mp, ST 400 mp, toate utilitățile. Telefon 0727.982.469.
- **Vilă în** roșu, Grădiște, toate utilitățile, teren aferent, zonă liniștită. Preț 105.000 Euro, 0743.897.696.
- **Vilă nouă**, str. Munteniei, cartier Poltura. Telefon 0744.929.305, 0741.018.181.
- **Vilă P+E+M**, în Sânicolaul Mic, finisată interior, exterior. Telefon 0720.226.720.

Vând case la țară (17)

- **Casă, aproape** de oraș, la Sânpaul nr. 133, 35.500 euro. Informații 0740.243.365.
- **Casă cu** teren 750 mp în Chișineu-Criș. Telefon 0722.326.150.
- **Casă în** loc. Pecica, zonă centrală, nr. vechi 1.453. Telefon 0257/259357, 0726.702.255.
- **Casă în** Peregu Mic, la șosea preț negociabil. Informații telefon 0745.500.840.
- **Casă mare** în localitatea Galșa, nr. 488. Telefon 0257/384096.
- **Casa nouă**, localitatea Voivodeni, șoseaua Ineu-Moneasa. Telefon 514413, 0730.101.318.
- **Casă, tot** confortul, 2.000 mp, două fronturi, localitatea Miniș, 90.000 Euro, negociabil. Telefon 0724.530.784, 0728.321.943.

CASĂ ZERIND
nr. 139, ideal privatizare, central, la șoseaua Arad-Oradea, 1.000 mp. Telefon 0729.456.699.

- **Două case** la Adea cu 2.800 mp fiecare. 0745.974.892, 0742.598.532.
- **Ineu, casă**, 2 camere + dependințe 800 mp. Telefon 0744.370.661, 0357/402479.

OFERTĂ: CASE
+ teren în Mândruloc. Prețuri între 48.000 - 78.000 euro. Telefon 0723.403.222.

- **Vilă în** Ghioroc, șosea parte deal P.E.M, 7 camere, încălzire centrală, preț negociabil. Telefon 461767, 0745.862.758.

Vând garsoniere (19)

- **Garsonieră confort** 2, 6 Vânători, amenajată, prețul la vedere. Telefon 0743.407.501 sau 0357/808789, după ora 16.

Vând terenuri (21)

- **0,5** locuri, 413 mp, 18,3/22,5, cu utilități, acceptăm variante, 0765.257.753.
- **31.000** mp, FS 120 ml, în Sânleani, 14 Euro/mp, 10.000 mp, FS 75 ml, intrare în Vladimirescu, 55 Euro/mp. Telefon 0722.294.842.

EXPERȚI ÎN IMOBILIARE romimo.ro

- **42.000** mp DN Arad - Oradea intersecția Sântana - Curtici, 0726.383.042.
- **Arieșeni, teren** construcție, cabană, zonă deosebită, utilități, certificat urbanism, eventual schimb, 0722.257.409.
- **Loc de** casă, 1.440 mp, localitatea Iratoșu nr. 259. Telefon 0257/454297.
- **Loc de** casă în Pecica suprafața 1.500 mp, central, apă, canal, gaz. Telefon 0740.080.878.
- **Loc de** casă la Zimandul Nou, suprafață 1000 mp, FS 24 ml și ovăz balotat. Telefon 0744.256.274.
- **Ocazie!**! 4-10 ha la șosea, aproape de Nădlac, PF, 0722.257.409.
- **Teren 2**.300 mp în Pecica pe DN Arad-Nădlac. Telefon 0740.080.878.
- **Teren agricol** 3,50 ha, localitatea Caporal Alexa, preț avantajos. Telefon 0741.013.904.
- **Teren agricol** Șag, 3 ha. Telefon 0740.146.288.
- **Teren agricol** Socodor 3 +4 ha. Telefon 0740.146.292.
- **Teren Arad**-Zădăreni, zona locuințe, PUG, 10 Eu/mp, 1,2 Hectare. Telefon 0744.589.950.
- **Teren Calea** Radnei, suprafață 321 mp. Telefon 0740.666.668.
- **Teren intravilan** 40.000 mp în Aradul Nou (colonie). Informații telefon 0728.010.336.
- **Teren intravilan**, Micălaca, 7.400 mp, 3 FS, 100 Eu/mp. Telefon 0257/250607, 0726.286.938, 0744.628.605, 0744.307.099.
- **Teren zona** Expo 1,5 ha întravilan FS - 57 ml, zona Gai 10 ha agricol preț 3.500 euro/ha, Zădăreni 1 ha, 26 ml la șosea, preț 10,5 euro/mp. Telefon 0728.129.650, 0257/212099.

Cumpăr terenuri (22)

- **Teren 400**-600 mp Aradul Nou, front stradal, minim 20 ml. 0722.606.448.
- **Teren arabil**, pășune, fâneață, vecinătatea Aradului, plătesc imediat. Telefon 0257/212063, 0742.781.651.
- **Teren intravilan.** Telefon 0723.308.286.
- **Teren, Șagu**, Cruceni, Hunedoara Timișană, Vinga, Secianii, Orțișoara, Sânicolaul Mic. Telefon 0743.356.356.

Vând locuri de veci (23)

- **2 locuri** de veci Cimitirul Pomenirea Central. Telefon 0357/404655, 0723.188.730.

Vând spații comerciale (25)

VÂND SAU
închiriez BAZĂ PRODUCȚIE Sântana - 1200 mp - industrie ușoară toate utilitățile. Telefon 0722.274.832.

Imobile chirii (29)

- **Caut garsonieră**, confort 1-2, mobilată, ofer 120-150 Eu, 0747.955.282.
- **Caut să** închiriez 1 cameră goală la casă, 20 mp, sau garaj în curtea casei. Telefon 0749.488.409.
- **Dau în** chirie apartament 2 camere complet mobilat. Telefon 413248.
- **Dau în** chirie apartament 2 camere, mobilate, centru, 200 euro și Grădiște 150 euro. 0726.289.694.
- **Dau în** chirie apartament 3 camere, mobilate, Alfa, 250 euro. 0726.289.694.
- **Dau în** chirie cameră, bucătărie, baie, ultracentral, 165 Euro + cheltuieli. Telefon 0744.201.551.
- **Dau în** chirie vilă în Moneasa. Telefon 252335, 0740.642.277.
- **Închiriem apartament** 3 camere mobilate în Aradul Nou. Telefon 0726.733.165.
- **Închiriez 2** camere, amenajat, utilat, mobilat, 200 Euro/lună. Telefon 0727.982.469.
- **Închiriez 3** camere, mobilat, utilat lux, 400 Euro/lună. Telefon 0727.982.469.
- **Închiriez apartament** 2 camere, central, mobilat, utilat. Telefon 212099, 0744.828.934.
- **Închiriez apartament** 2 camere, complet utilat și mobilat, pe Calea Romanilor, lângă Hotel Coandi, preț 200 Eu. Telefon 0728.181.726.
- **Închiriez apartament** 2 camere, confort I, decomandat, contorizat, mobilat, utilat la cheie, Micălaca, zona Miorița. Telefon 0723.693.905.
- **Închiriez apartament** 2 camere, mobilat, zona Intim. Telefon 0740.864.664, 0724.304.190.
- **Închiriez apartament** 2 camere, ofer 100 Eu, avans pe 6 luni. Telefon 0744.694.634.
- **Închiriez apartament** 2 și 3 camere mobilat, utilat, categoria lux. Telefon 0742.081.883.
- **Închiriez apartament** 50 mp, FS 8 mp și apartament (etaj 50 mp + mansardă 30 mp) în Vlaicu, vad comercial. Telefon 0723.681.368.
- **Închiriez apartament** cu două camere, recent renovat în zona gării. Informații la telefon 0741.152.394.
- **Închiriez apartament** în zonă Centrală, nemobilat, 400 lei/lună + garanție. Telefon 0745.707.288.

ÎNCHIRIEZ APARTAMENT
la curte (casă), 60 mp, pus la punct, baie, gresie, faianță, parchet, geam și uși termopan, loc liniștit, pe strada Ep. R. Ciorogariu (fosta Hălmăgean), preț 170 Euro. Telefon 0722.426.347.

- **Închiriez cameră** separată str. Fagilor nr. 12 lângă Fortuna prefer femeie singură.
- **Închiriez garsonieră**, confort I, mobilată, utilată, 150 Euro/lună. Telefon 0727.982.469.
- **Închiriez garsonieră** Micălaca, zona Piața Soarelui, 100 Euro + 100 garanție. Telefon 0742.837.771.
- **Ofer (vând)** spre închiriere apartament bloc, Grădiște, plata anticipat, garanție. Telefon 0741.051.562, 0357/409035.
- **Ofer spre** închiriere apartament cu două camere, decomandat, renovat, mobilat parțial, zona centrală (Miron Costin), preț 200 Eu, 0744.984.561.
- **Ofer spre** închiriere apartament de lux, central, ultramodern, 210 mp, complet mobilat. Telefon 0744.552.086.

Chirii spații comerciale (88)

ACUM ÎNCHIRIEZ
DEPOZITE și LINIE ferată pentru încărcare descărcare, 0724.383.521.

ÎNCHIRIEZ SPAȚIU,
85 mp, pe șosea principală. Telefon 0741.003.037.

ÎNCHIRIEZ SPAȚIU
COMERCIAL 176 mp. Telefon 0752.671.322.

ÎNCHIRIEZ SPAȚIU
COMERCIAL 80-100 mp, Petru Rareș, pretabil sediu bancă, asigurări, 0748.993.274.

Predau CONTRACT DE ÎNCHIRIERE stand Jackson cu 2 camere frig. Informații telefon 0722.450.595.

Cumpăr finanțe (32)

PRELUĂM SOCIETATE
cu datorii buget, amenzi, linie creditare, fără garanții imobiliare, comision 12%. Telefon 0731.850.014.

Oferte împrumuturi (34)

OFERIM VALUTĂ!
6-36 luni! Plata final! Posibilități prelungire! 0257/279512, 0726.842.692, 0743.787.609.

OFERTĂ! VALUTĂ
RAPID cu 4% PLATA LA FINAL. Telefon 0721.492.429.

Auto românești (36)

SUNTEM EXPERȚI ÎN PIAȚA AUTO! bestauto.ro

- **Vând ARO** 320, motor Brașov, stare bună, preț 900 Euro, negociabil. Telefon 385179, 0744.153.127.
- **Vând Dacia** 1310, an 1989, preț 1.000 Euro. Informații 0741.204.469.

VÂND DACIA
Nova, decembrie 1999, 2.100 Euro, negociabil. Telefon 0722.961.656.

- **Vând Dacia** Solenza Scala, albastră, an 2003, stare bună, km 106.000, persoană fizică, acte la zi, preț 4.200 Euro. Telefon 0722.643.157.
- **Vând Logan** Diesel, 2006, 23.000 km, în garanție. Telefon 0752.709.871.
- **Vând Solenza** albă, an 2004, km 135.000, stare bună, prop. 1, persoană fizică, preț 3.400 Euro. Telefon 0722.643.157.

Auto străine (37)

SUNTEM EXPERȚI ÎN PIAȚA AUTO! bestauto.ro

- **Dezmembrez VW** Golf II, benzină, roți iarnă 175x70x13. 0722.381.746.
- **Vând (cedez** leasing) Toyota Corolla New Sedan diesel, an 2007, 5.000 km. Informații 0723.382.929.
- **Vând Daewo**, Matiz model SE, an 2003, condiționat, albastru metalizat, întreținut, preț negociabil. Telefon 0722.397.193.
- **Vând Daewoo** Cielo Hatchback din 1997, preț 3.300 euro, negociabil. Telefon 211753; 0726.692.934.
- **Vând Fiat** Punto, an fabricație 1999, 4.000 Euro, negociabil. Telefon 0743.356.356.
- **Vând Ford** Fiesta, an 2001, Euro 4, 1,3 i, argintiu, 4+1 uși, 4,2%, ABS, airbag etc. impecabil, preț 4.690 euro. Telefon 0741.316.579.
- **Vând Ford** KA 1,3 I, 2000, aer condiționat, geamuri electrice, închidere centralizată, airbag, înmatriculat, negociabil. Telefon 0722.327.526.
- **Vând Golf** IV 1,9 TDI, an 2003 (5 uși) full (fără piele), stare impecabilă. Preț 9.700 Euro negociabil. Telefon 0747.433.237, 0727/953626.
- **Vând Hyunday** Tucson 2.0, benzină, auriu, an fabricație 2007, 3.000 km, cu îmbunătățiri. Preț 17.700. Informații la telefon 0751.043.083.
- **Vând Mercedes** 124D, 2000 cmc, an 1990, metalizat, bandouri late etc., PF, preț negociabil. Telefon 0743.232.266.
- **Vând Mercedes** 220 CDI 2000, motorină full extra fără piele, 0740.146.292.
- **Vând Opel** Astra, an 1999, neînmatriculat, preț 6.000 euro. Informații telefon 0723.432.404.
- **Vând Peugeot** 206, Diesel, din 2002, preț 6.700, negociabil. Telefon 284102, 0723.179.815.
- **Vând urgent** BMW 520 I, an 2000, 150 CP, stare excepțională, 8.500 Euro. Telefon 0744.635.418.
- **Vând Volkswagen** Tuăreg, stare perfectă. 0722.380.551.
- **Vând VW** Passat, 19 TDI, 131 CP, an 2001, navigație mare, încălzire scaune, kit nokia, oglinzi geamuri electrice, cotiere fată-spate, ABS, ESP, climatronic, carter service, preț 10.000 Euro, 0742.081.883.

Camioane, remorci (39)

- **Vând autospecială** Roman (micuța americană), 1992, înmatriculată. Telefon 0740.460.373.

Utilaje, unelte, industriale și agricole (40)

- **Circular tăiat** pal, marca Kity. Telefon 0722.226.403.
- **Vând escavator** pe senile 17 to. Telefon 0744.213.076.
- **Vând porci** grași 140-160 kg. Informații telefon 0743.553.583.
- **Vând prese** de balotat fân la un preț foarte avantajos, 0747.144.610.
- **Vând tractor** forestier. Telefon 0743.124.707.
- **Vând tractor** românesc, 550 CP, 445, stare foarte bună, adus import. Telefon 0744.552.140.
- **Vând tractor** U 650 și U 550, plug și cultivator. Telefon 0752.219.080.
- **Vând tractor** U650, înmatriculat, instalație de ierbicidat, semănătoare păioase, combinator. Telefon 0745.638.004.

Mobilier și interioare (47)

- **Vând 2** uși duble de stejar masiv. Telefon 0723.659.019.
- **Vând birou**, masă calculator, scaun, corpuri bucătărie, mobilă bucătărie, mască chiuvetă, masă bucătărie, bibliotecă, dulap haine, dormitor, comodă TV, colțar bucătărie și un colțar din piele. Telefon 0744.552.140.
- **Vând mobilă** sufragerie Allmark - stejar, fețe lemn, 5 corpuri duble (1 pe colț), stare foarte bună, preț 1.300 lei. Telefon 0747.078.381.
- **Vând una** canapea tip colțar. Telefon 218996.

Televizoare (48)

- **Vând TV** color Philips diagonala 55 cm, telecomandă. Telefon 0357/412794.

Îmbrăcăminte, încălțăminte articole sport (52)

VINDEM SCURTE
BLANĂ ARTIFICIALĂ pentru adolescente, diferite culori. Telefon 0744.546.880.

Materiale de construcții (53)

ABC-UL
vinde BALAST, NISIP, LEMNE FOC, duc MOLOZUL. 0744.987.273, 255672.

ABC VINDE
BALAST, NISIP, LEMNE FOC, duc MOLOZUL. 0742.655.913, 255672.

ABIA ACUM
aduc avantajos BALAST, NISIP, preferabil 3 mc, 0740.120.697.

VÂND BOLȚARI,
PAVELE, BORDURI STÂLPI, executăm MONTAJ, 0722.621.600, 0722.870.752, 283683.

VÂND CONVENABIL
LEMNE FOC TĂIATE, esență tare. Telefon 278338, 0721.592.572.

VÂND
EN-gros FIER BETON FASONAT și NEFASONAT. Micalaca, 0257/219400, 0788.909.642.

VÂND LEMNE
FOC esență tare la domiciliu. Telefon 214415, 0745.003.019.

VINDEM PLASĂ
DE GARD 4.50 RON/mp - toate înălțimile, CUIE, BURLANE, COTURI DIN TABLĂ, SÂRMĂ DE BALOTAT, RABITZ 1.80 RON/mp , ETC. Str. Vrabiei 4. Telefon 289997, 0357/404000, 0744.289.997. www.garduri.ro

Electrocasnice (56)

FRIGORIFICE COMERCIALE:
VITRINE, LĂZI, DULAPURI,
MESE INOX FRIGO. ELECTROCASNICE:
TV, MAȘINI SPĂLAT,
FRIGORIFICE, MOBILIER
RATE
MADONA LIPOVA,
0744.796.542.

- **Vând ladă** frigorifică, congelator, frigider, combină frigorifică. Calea Radnei 151. Telefon 0743.662.845.
- **Vând mașină** de spălat automată de la 299 RON. Calea Radnei 151. Telefon 0743.662.845.

Plante și animale, agroalimentare (57)

- **Cumpăr grâu** din zona Arad-Curtici-Sântana-Pâncota-Șiria-Chișineu. Telefon 0740.172.327.
- **Cumpăr porumb** boabe. Telefon 0728.055.639.
- **Pentru sacrificare:** vaci 2,3 RON/kg; tăurași 5,5 RON/kg; porci 4,5 RON/kg; grăsuni 4,9 RON/kg; 0729.982.889.
- **Vând 20** tone porumb boabe. Telefon 0752.529.060., 0740.058.159.
- **Vând 55** oi Țigăi. Telefon 0743.505.818.
- **Vând baloți** paie, vițea șase luni, porci. Informații telefon 0728.825.442, Bodrogul Nou.
- **Vând cățel** Beagle cu pedigree, linii Ungaria deparazitați, vaccinați. Telefon 0744.208.822.
- **Vând cățel** Amstaff, 4 luni vaccinat, 150 Euro negociabil, 0751.866.774, 0765.972.506.
- **Vând cățel** ciobănesc de Bucovina, 2 1/2 luni, deparazitat și vaccinat. Telefon 0743.680.000.
- **Vând doi** tăurași de două săptămâni. 0721.788.709.

VÂND GRÂU
în Arad (500 kg). Telefon 0729.456.699.

- **Vând junincă** gestantă 8 luni. Telefon 0724.579.013.

VÂND POMI
FRUCTIFERI, ARBUȘTI ORNAMENTALI, CONIFERE. Ing. Cazan Gligor, 0744.519.481.

- **Vând porc** gras pentru sacrificare. Telefon 0747.807.350 sau 0746.045.978.
- **Vând porci** 70-100 kg. Informații telefon 0257/217082.
- **Vând porci** grași (de carne). Telefon 0257/413151, 0742.101.733.

(H-122593)

orizont
Bermo Group

55 de apartamente
premium
Micălaca, Parc Orizont

www.bermo.ro

0257 228 565
0728 458 458

Bermo Group

Pepiniera GARDENDO 2007
Angajează:

• AGENT VÂNZĂRI

Cerinţe:
- limba maghiară
- studii medii
- capacitate de comunicare, organizare şi planificarea sarcinilor şi priorităţilor
- creativitate

Oferim:
- program de muncă flexibil
- maşină şi telefon de firmă
- muncă într-o echipă tânără şi dinamică

(H-123034)

CV la info@gardendo.ro sau tel. 0753.012.929 sau la sediul firmei E 671 Arad - Oradea, km 19.

S.C. MAXSTILE S.R.L.
producător de mobilier tapiţat
Angajează:

- TAPIŢERI

- MUNCITORI NECALIFICAŢI

Cerinţe:
- experienţă în domeniu (pentru persoanele calificate)
- meticulozitate
- seriozitate

Se oferă:
- salariu motivant
- tichete de masă
- decontarea abonamentelor pentru mijlocul de transport
- posibilitatea de a lucra într-o firmă de prestigiu

(H-123048)

Informaţii suplimentare se pot obţine la telefon 0257/278.702, int. 106 sau la sediul societăţii noastre din str. Nicolaus Lenau nr. 11, Arad.

Casino Valoro Arad
angajează

ASISTENT MANAGER

Responsabilităţi
- dezvoltare şi implementarea promoţiilor.
- punerea în aplicare a campaniilor de promovare în baza unui plan anual de Marketing
- crearea bazelor de date clientela
- coordonarea aspecte print, distribuire materiale publicitare, monitorizare feedback.
- bună cunoaştere a pachetului Microsoft Office, Internet

OPERATORI JOCURI ELECTRONICE
CRUPIERI CU EXPERIENŢA
BARMAN
OSPĂTAR

Asigurăm condiţii deosebite de muncă şi salariu motivant.
Vă rugăm să însoţiţi CV-ul de o poză.
Persoană contact Dl. Flaviu Lazar, tel: 0749/552.218
e-mail: flaviu0104@yahoo.com

(H-123223)

SOCIETATE AGRICOLĂ
MUREŞUL ZĂDĂRENI
Vinde la licitaţie utilajele agricole:

- TRACTOARE U 650
- MAŞINĂ ÎMPRĂŞTIAT ÎNGRĂŞĂMINTE
- PLUGURI
- MAŞINĂ IERBICIDAT
- DISCURI
- REMORCI
- CULTIVATOARE
- COMBINE CLASS
- SEMĂNĂTORI
- IFRON

(H-122945)

Licitaţia va avea loc în data de 30.11.2007.
Informaţii la tel. 0744.902.787.

Spitalul Clinic Judeţean de Urgenţă Arad
cu sediul în Arad, Calea Victoriei nr. 1, solicită oferte pentru întocmirea unui proiect necesar amenajării spaţiului din incinta spitalului pentru instalarea Rx digital 50 K.
Ofertele se vor depune la secretariatul spitalului până în data de 03.12.2007.
Informaţii suplimentare la secretariatul spitalului, telefon 0357/407.210.
(H-123810)

S.C. Verbiţă S.R.L
Arad, Calea Aurel Vlaicu nr. 282
Tel.: 0257 275690
Fax: 0257 227055
Email: vanzari@verbita.ro
www.verbita.eu
VERBITA

Primeşti mai mult de la
LOGAN
- Avans 0%
- Rata de credit de doar 9,65 lei*/zi

Mai multe informaţii la showroom Dacia.
*Rata credit în lei prin BRD Groupe Societe Generale calculată pentru Dacia Logan Ambiance 1.4 , curs valutar 3,34 lei/euro, DAE 12,23%
(H-80289)

Orar
Luni-Vineri 8-20
Sâmbătă 8-14

S.C. GARDENDO 2007 S.R.L.
GARDENDO
„PROMOŢIE"

POMI FRUCTIFERI
MERE, PERE, PRUNE, CAISE, CIREŞI, VIŞINI, PIERSICI - 10 RON/buc.
ARBUŞTI
STRUGURI, MURE, ZMEURĂ, COACĂZE - 8 RON/buc.
sediul firmei E 671 Arad - Oradea, km 19
Tel. 0753.012.929; 0751.160.962
(H-123036)

CENTRUL DE SĂNĂTATE CHIŞINEU CRIŞ
organizează concurs
pentru ocuparea următoarelor posturi:
- **DIRECTOR MEDICAL**
- **DIRECTOR FINANCIAR CONTABIL**

Concursul va avea loc in data de 20 decembrie 2007, ora 10,00, la sediul unitatii din Chisineu Cris str. Infratirii nr. 95.
Conditiile de participare sunt cele prevazute in Ordinul M.S.P. nr. 284/2007 si Metodologia cadru la acest ordin.
Informatii suplimentare se pot obtine la sediul unitatii si la telefon 0257 350190.
(H-123666)

AICI E LOCUL CARIEREI TALE!
www.romjob.ro
PORTAL NAŢIONAL DE LOCURI DE MUNCĂ!

Program mare publicitate
luni-vineri: 9.00-17.00
sâmbătă-duminică: închis

Decese (75)

Cu adâncă durere anunţăm trecerea în nefiinţă a celui ce a fost

ing. GULYÁS EMERIC.

Înmormântarea va avea loc joi, 29 noiembrie 2007, ora 15.00, în Timişoara de la Capela Cimitirului Rusu Şirianu.

Fiica Andrea şi soţia dr. Gulyás Mihaela

Cu adâncă durere, anunţăm încetarea din viaţă a iubitului nostru tată, bunic şi străbunic,

ŞERB IOAN,

în vârstă de 94 ani.

Înmormântarea va avea loc miercuri, 28 noiembrie 2007, ora 13, în localitatea Pescari, comuna Gurahonţ.

Familia Şerb

Familiile îndurerate Şerb Teodor şi Iosana şi Şerb Igna şi Sanda deplâng cu adâncă tristeţe trecerea la cele veşnice a tatălui şi a socrului

ŞERB IOAN,

din Pescari,

în vârstă de 94 ani.

Dumnezeu să-l ierte! Înmormântarea va avea loc miercuri, 28 noiembrie 2007, ora 13, de la domiciliul decedatului, loc. Pescari nr. 19.

Cu adâncă durere anunţăm încetarea din viaţă a iubitului nostru soţ, tată,

MAY NICOLAE,

în vârstă de 80 de ani.

Înmormântarea va avea loc în data de 29 noiembrie 2007, ora 13.00 la cimitirul Pomenirea.

Familia îndoliată May

Condoleanţe (110)

În aceste clipe grele, în care nu ne rămâne nimic de făcut decât o rugăciune, lăsând un gol imens în sufletele noastre, o amintire pe care nu o vom şterge niciodată, ne despărţim de cel care a fost bunul nostru coleg,

director executiv CIUCE PAVEL.

Transmitem familiei îndoliate sincere condoleanţe, împreună cu întreaga noastră compasiune. Dumnezeu să-l odihnească în pace şi linişte!

Colectivul filialei C.E.C.C.A.R. Arad

Membrii Consiliului filialei C.E.C.C.A.R. ARAD regretă profund şi sunt înmărmuriţi de dispariţia fulgerătoare a colegului -

director executiv CIUCE PAVEL.

Transmitem întreaga noastră compasiune familiei îndoliate. Dumnezeu să-l odihnească în pace!

Colectivul Secţiei Chirurgie Pediatrică este alături de doamna dr. Guiaş Mihaela în imensa durere pricinuită de trecerea în nefiinţă a iubitului ei soţ

GULYAS EMERIC

şi transmite sincere condoleanţe.

Suntem alături de colega noastră dr. Mihaela Gulyas şi fiica Andreea, în suferinţa provocată de trecerea în nefiinţă a soţului şi tatălui

inginer EMERIC GULYAS.

Dumnezeu să-l odihnească în pace!

Colectivul secţiei ATI SCJU Arad

Suntem alături de prietena noastră dr. Mihaela Gulyas şi fiica sa Andrea în durerea pricinuită de trecerea în nefiinţă a celui care a fost soţ şi tată

GULYAS EMERIC.

Familia Trocan

Cu adâncă durere, ne despărţim de un prieten drag şi un fost coleg de excepţie - la CPL Arad -

MAY NICOLAE-MIKI

şi transmitem familiei îndoliate, greu încercate, sincere condoleanţe, împreună cu întreaga noastră compasiune. Dumnezeu să-l ierte şi să-l odihnească!

Familia Roman Viorel

Suntem alături de colegul nostru May Otto în aceste momente grele prin care trece la despărţirea de tatăl său

MAY NICOLAE.

Sincere condoleanţe!

Colectivul Nige Prod SRL Fântânele

Suntem alături de prietenul nostru May Otto în aceste clipe grele pricinuite de decesul tatălui său. Dumnezeu să-l odihnească în pace!

Familia Joldeş

Suntem alături de colega noastră Koczka Daniela în momentele grele pricinuite de decesul soţului. Sincere condoleanţe!

Colegii de la Contor Group

Suntem alături de familia Toth în marea durere prin care trec, la despărţirea de cel care a fost

TOTH IOAN,

şi transmitem sincere condoleanţe.

Colectivul Oficiului Poştal Sântana

Împărtăşim marea durere prin care trece Neli Toth la despărţirea de soţul ei drag. Transmitem condoleanţe întregii familii!

Familia Zolnai

Sincere condoleanţe familiei Beniuc Teodor, la despărţirea de mama sa. Dumnezeu să o odihnească în pace!

Asociaţia de proprietari X6-D

Suntem alături de colegul nostru Faur Sebastian în iminenta durere pricinuită de trecerea în nefiinţă a iubitei lui mamă.

Colectivul firmei SC Nei Guard SRL Arad

Anunţurile de deces se publică GRATUIT!

Comemorări (76)

Un gând pios la scurgerea a 40 de zile de la decesul celei care a fost soţie, mamă, soacră şi bunică,

FLOARE BRÎNDUŞE,

din Şomoşcheş.

Vei rămâne mereu în sufletele noastre ca o amintire blândă ce ne va încălzi sufletele. Parastasul va avea loc duminică, 2 decembrie, ora 11, la Biserica Ortodoxă din Şomoşcheş.

Soţul Gheorghe, fiul Traian cu familia, veşnic nemângâiaţi

Lacrimile şi durerea nu sunt suficiente să compenseze iubirea şi dragostea cu care ne-a înconjurat de-a lungul vieţii. Cu nemângâiată durere, în suflete, anunţăm că azi se împlinesc 6 luni de la plecarea în veşnicie a celei care a fost cea mai iubită mamă, soţie şi fiică

BUDEAN TATIANA.

Te aducem azi, în memoria tuturor celor care te-au cunoscut şi apreciat. Parastasul de pomenire va avea loc sâmbătă 1 decembrie, ora 12.30 la Catedrala Ortodoxă Nouă (Podgoria). Rugăm pe Bunul Dumnezeu să îţi dea odihna binemeritată în Împărăţia Sa! Să-ţi fie somnul lin şi îngerii aproape draga noastră.

Te vom iubi mereu, în veci nemângâiaţi: soţul Petru Budean, fiica Sonia cu soţul Dani Ignat. Părinţii Ana şi Teodor Hornea

---

Se împlinesc 7 ani de la decesul iubitului nostru fiu

LAZĂR NICOLAE.

Familia îndoliată. Odihnească-se în pace!

Familia Lazăr

Preluarea anunţurilor pentru următoarea zi se face până la ora 16.00

Program mica publicitate
luni-vineri: 8,00-19,00
sâmbătă: închis
duminică: 9,00-12,00

Servicii funerare

IN MEMORIAM „KUKI"
SERVICII FUNERARE COMPLETE
Str. M. Eminescu nr. 4
ÎN CURTE
Tel.: 211.929 - 0723.343.964
0357.801.644
NON STOP!
OFERA
SICRIE
ACCESORII FUNERARE
TOALETAT-ÎMBĂLSĂMAT
CAPELA DEMIAN
CAPAC SICRIU FRIGORIFIC
INCINERĂRI
GRATUIT
TRANSPORTUL sicriului la domiciliu în Arad
REDUCERE 20 %
la sicriu clienţilor care fac toate serviciile cu firma.
TRANSPORT intern şi internaţional

Acum trei ani, când ai plecat prea repede spre eternitate, ai lăsat în sufletul meu un gol imens pe care timpul, trecând, l-a umplut cu lacrimi, cu dor și cu amintirea chipului tău blând, dragă tată,

FÂNARU CONSTANTIN.

Odihnește-te în pace!

Adriana

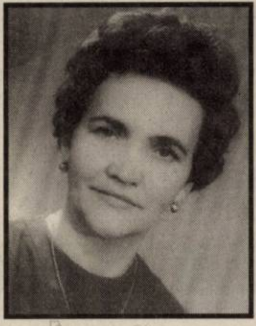

Cu adâncă durere în suflet anunțăm împlinirea de 1 an de când a trecut în neființă mătușa noastră

CAZACU ANA.

Dumnezeu să-i dea odihnă și liniște în sfânta Sa Împărăție! Slujba de pomenire va avea loc duminică, 02.12.2007 ora 12.00 la Catedrala Veche. Te vom păstra vie în inimile noastre. Nepoții tăi.

Familiile Anca, Mircea, Livia și Alex

Cu ochii plini de lacrimi și cu o mare durere în suflet, anunțăm că astăzi, 28 noiembrie, se împlinesc 4 ani de la moartea fulgerătoare a celui care a fost fiu, frate, cumnat, nepot, verișor și prieten

BULBOACĂ BENIAMIN - DAN,

din Iratoșu.

Nu te vom uita niciodată. Te vom plânge mereu cât vom trăi. 4 ani de lacrimi amare și de dor/ Un gol imens necruțător/ Noi toți te-am iubit/ Dar tu fără voia ta/ Pe toți ne-ai părăsit/ Durerea și dorul de tine ne apasă/ De lipsa ta de acasă. Dumnezeu să te odihnească în pace!

Familia, în veci nemângâiată

Azi, 28 noiembrie, se împlinesc 2 ani de când ai plecat dintre noi,

profesor RELU DRĂUCEAN.

Te-ai stins din viață când toamna se așternea frunză cu frunză pe acest pământ. Ne-ai salutat în treacăt deși inima ta simțea că te așteaptă Tatăl Sfânt.

Fiul Silviu, nepoata Larisa, mama Ica

Timpul a trecut ca vântul/ O rană-n suflet ne-ai lăsat/ Când cu patru ani în urmă/

LANU,

de la noi tu ai plecat/ Ai plecat din astă lume/ Fără să spui un cuvânt/ Le-ai ținut la tine în suflet/ Le-ai îngropat în mormânt.

În veci nemângâiați, mama, tata, împreună cu surorile, cumnații, verișorii, nepoții și prietenii

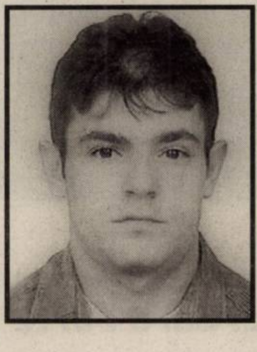

Anunțurile de deces se publică GRATUIT!

O clipă de aducere aminte la împlinirea a 2 ani de la decesul celei care a fost și va rămâne veșnic în amintirea noastră

MARIA MORAR.

Dumnezeu să te odihnească în pace!

Soțul Teodor și fiica Cortiza

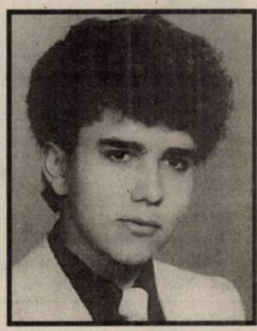

În loc de La mulți ani, 39 de trandafiri pe tristul tău mormânt, udați cu lacrimile noastre pentru tine,

DĂNUȚ STANCA.

Dumnezeu să te ierte!

Mami și tati

---

50 de trandafiri și lacrimi pe tristul tău mormânt dragă mamă,

AUNGUREANI ANA (NUȘI).

Azi 28 noiembrie ai fi împlinit frumoasa vârstă de 50 de ani. Nu putem decât să-ți spunem Dumnezeu să te odihnească în pace!

Tata și fiicele Loredana și Moni

Au trecut șapte ani de la trecerea spre cele veșnice a celui care a fost

preot TULCAN FLORIAN.

Știm că ne privește din ceruri și ne ocrotește așa cum a făcut-o dintotdeauna. Dumnezeu să-l odihnească!

Familia

• **Vând porci** grași 90-180 kg, preț negociabil. Informații telefon 209641, 0730.591.891.

• **Vând porci** grași, păsări și curci. Telefon 0723.874.343.

• **Vând porci** Marele Alb, 90-120 kg. Telefon 0741.521.578.

• **Vând porci**. Telefon 0744.126.002.

• **Vând purcei**, Renașterii Nr. 39, 279183, 0749.223.022.

Instrumente muzicale (60)

• **Vând acordeoane:** Parot 96 bași, Cantora 96 bași, stare foarte bună. Telefon 263213, 0741.430.193.

Vânzări diverse (103)

• **Ocazie pentru** colecționari, dar nu numai. Vând mașini de cusut vechi germane Singer, Kaiser. Preț avantajos. Informații telefon 0742.627.005.

SCAUN PEDICHIURĂ, cu bazin și suport picior. Telefon 0749.488.409.

• **Șopron metalic**, ideal fermă animale sau depozit. Telefon 0723.659.019.

VINDEM CALORIFERE DE OȚEL, calitate germană, toate dimensiunile, noi. Telefon 0257/ 280233, 0740.323.470.

Vânzări electro (104)

ABSOLUT: SUPER OFERTĂ! Vindem CASE MARCAT FISCALE, CÂNTARE ELECTRONICE, str. Ineului 29. Telefon 0257/ 338300, 0745.669.550, 0728.146.751. Plata și în rate.

CASE MARCAT FISCALE, CÂNTARE ELECTRONICE, strada Stânjenel 6. Telefon 279702, 0788.737.342, 0722.707.432, 0745.395.107.

Cumpărări diverse (108)

• **Achiziționez cu** plată deosebită obiecte vechi (de peste 70 ani): mobilier, tablouri, candelabre, jucării, vederi, cărți, ceasuri, monede, argintărie, fier forjat, bijuterii, decorații, bastoane, instrumente muzicale și multe altele. Telefon 0357/800479, 0722.825.518.

• **Acțiuni Sif** Banat-Crișana, Arconserv, Lipomin, Frigorifer etc. Telefon 0723.583.755, 0744.555.468.

• **Colecționar german** cumpăr mașini cusut germane Singer, Paf etc, preț 55.000-80.000 Euro. Plata pe loc. Telefon 0743.561.372.

PENE DE gâscă, baterii auto vechi, preț foarte bun, 0741.689.068.

• **Pene noi** și vechi, baterii vechi și cupru. Informații 210863, 0752.406.316, 210175.

• **Pene vechi** și noi, fier vechi, preț convenabil. Telefon 0745.983.893, 0357/ 428064.

Pierderi (62)

• **Pierdut atestat** profesional transport marfuri generale în trafic intern și internațional eliberat de Autoritatea Rutieră Română (ARR) pe numele Blidar Ion Gheorghe. Îl declar nul.

• **Pierdut atestat** transport mărfuri generale + atestat transport mărfuri agabaritice eliberate de Autoritatea Rutieră Română pentru Dumitru Laviniu Alin. Le declar nule.

PIERDUT CARTE de de intervenție și avizul de funcționalitate emis de D.G.F.P. Arad, privind numărul de ordine 010415, pentru casa de marcat ORGTECH MICRO, cu seria 439506 și seria fiscală AR0153010415 din registrul unic de evidență a D.G.F.P. a județului Arad, proprietatea SC NELSIMO COM SRL. Le declar nule.

• **Pierdut certificat** conformitate nr. 0115 la semiremorca cisternă 30.000 tone TIP SLP 8 serie șasiu UXM3SC23PY30BG0801, serie cazan 40801. Îl declar nul.

• **Pierdut certificat** de înmatriculare a SC KALEX AVIS SRL seria B nr. 0673980 emis de ORC Arad. Declar nul acest înscris.

PIERDUT CERTIFICAT DE ÎNMATRICULARE eliberat de Oficiul Registrului Comerțului Arad pentru SC MARCOM PLUS SRL cu numărul J/02/647/1993 CUI 4009894. Îl declar nul.

• **Pierdut comunicare** eliberată de DGFP Arad, pe numele de Neag Ispas PFA, pentru CMEF Elka Micro 04, cu seria OT 435401. O declar nulă.

Citații (63)

SE CITEAZA CSAK SANDOR și soția HAJDU SZUSZANNA, cu domiciliul necunoscut pârâți în dosar nr. 1132/210/2007, obiect UZUCAPIUNE, la Judecatoria Chișineu-Criș pentru termenul din 17 decembrie 2007, sau eventualii moștenitorii în proces cu KELEMEN ROZALIA.

SUBSEMNATA STECKO IONELA ANGELA chem în judecată pe STECKO VASILE cu domiciliul necunoscut la Judecatoria Chișineu-Criș în dosar nr. 1087/210/2007 în 10 decembrie 2007 pentru divorț.

Matrimoniale (69)

CAUT DOAMNĂ 40/50, fără obligații, modestă, pentru relație serioasă și parteneră afaceri. Telefon 0731.850.014.

ARAD ONLINE
www.aradon.ro

Preluarea anunțurilor pentru următoarea zi se face până la ora 16,00.

Vino la OPEL WEST până la sfârşitul anului şi beneficiază de oferta specială Eco Flex! Predând spre casare un autovehicul uzat, poţi achiziţiona un Opel Astra Classic II, cash sau în leasing, cu un discount total de 1.910 EUR cu TVA inclus.

Oferta este valabilă pentru persoane fizice şi juridice, pe baza dovezii că autovehiculul casat a fost radiat din circulaţie.

GRUP WEST

Calea Timişorii 124-130
310229 Arad, România
Telefon: 0257 287 800
Fax: 0257 287 700
www.opelwest.ro

La OPEL WEST beneficiezi GRATUIT de montaj şi echilibrare roţi pentru fiecare set complet de anvelope de iarnă achiziţionat!

Ofertă valabilă până la 31 decembrie 2007, pentru orice marcă de autoturism.

(H-123552)

Felicitări (67)

DRAGĂ

CRISTIAN CLAUDIU GABOR,

la sărbătorirea celei de-a 18-a aniversare, îţi dorim mult succes în viaţă, sănătate şi împlinirea tuturor dorinţelor,

LA MULŢI ANI!

Mama şi tata

Azi aducem primul boboc de trandafir imaculat la buchetul vieţii tale, scump îngeraş şi un călduros

LA MULŢI ANI

pentru

DUMITREAN DARIA-ELIDE-CLAUDIA,,
din comuna Socodor,

îţi urează părinţii, naşii Vali şi Claudia, buni Mery cu tuşi Dia

urbanna | mureş 300

Micălaca, zona 300, bd. N. Titulescu
2 blocuri noi, 76 de apartamente
una, două şi trei camere
suprafaţe de până la 232 m²

0748 123 454
0748 123 455
0257 338 366

www.urbanna.ro

(H-115361)

ÎNCHIRIEZ

SPAŢIU ULTRA CENTRAL, ARAD, STR. GH. BARIŢIU NR. 17, (LÂNGĂ P-ŢA AVRAM IANCU)

PENTRU BIROURI, COMPLET RENOVAT, ÎN SUPRAFAŢĂ DE 860 MP, COMPUS DIN 2 CLĂDIRI BIROURI, CURTE BETONATĂ CU SPAŢIU DE PARCARE.
INFORMAŢII SUPLIMENTARE LA TELEFON 0257-210.260; 0729.980.309.

(H-123602)

Mare publicitate: 280.904; 280.943

AUTO MARTIN, dealer autorizat MITSUBISHI MOTORS, vă aşteaptă în noul showroom din Arad

AUTO MARTIN
Dealer Autorizat Mitsubishi
Arad, Calea Zimandului FN
Tel: 0357-432001, Tel/Fax: 0357-432002
Mobil: 0728930081,0728930082

MITSUBISHI | TRĂIEŞTE CÂND CONDUCI

(H-122822)

DEICHMANN ÎNCĂLŢĂMINTE

Firma **Deichmann** este prezentă cu peste 2.200 de magazine în 16 ţări, fiind cel mai mare comerciant de încălţăminte din Europa. În toamna anului 2007 am deschis primele filiale în România şi expansiunea noastră continuă.

Pentru completarea echipei noastre, căutăm pentru magazinul ce urmează a fi deschis în Arad

Şef(ă) de magazin

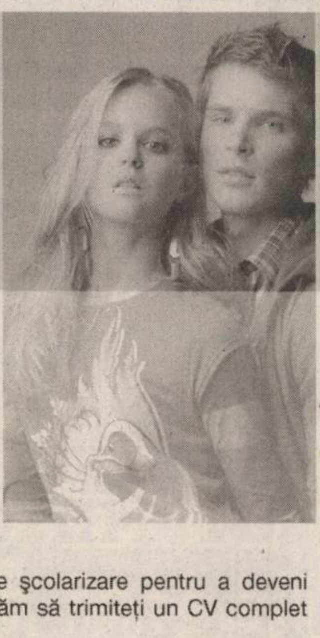

Cerinţe:
- Responsabil pentru volumul de vânzări şi bugetul de personal
- Asigură implementarea în condiţii optime a politicii firmei
- Vânzător activ ca membru al echipei
- Coordonează şi motivează angajaţii
- Administrează şi organizează magazinul

Profil:
- Orientare totală către cerinţele clienţilor
- Experienţă într-un post similar în domeniul vânzărilor
- Rezistenţă la stres şi flexibilitate
- Simţ acut al responsabilităţii

Dacă vă decideţi să urmaţi un program amplu de şcolarizare pentru a deveni şef de magazin în cadrul companiei noastre vă rugăm să trimiteţi un CV complet (inclusiv scrisoare de intenţie, poză şi referinţe) la :

e-mail: olivia_borzea@deichmann.com
sau la numărul de fax: 004 021 300 2670
menţionând oraşul pentru care aplicaţi.

Încălţăminte, atât de convenabil. DEICHMANN Nr. 1 în Europa.

(H-123552)

Vacanţă cu Zero Dobândă

Dobândă Zero cu cardul MasterCard Forte

Am văzut că de Dobândă, individul nesuferit care se ţine scai de tine, nu poţi scăpa aşa uşor. Aşa că ne-am gândit la altă soluţie: Zero Dobândă!

Fă-ţi până pe 31 decembrie card MasterCard Forte de la Banca Transilvania şi ai vacanţă fără Dobândă, cu obligaţii Zero, până-n martie.

În plus, poţi câştiga o excursie în valoare de 2.000 de Euro!
Detalii la toate sediile Băncii Transilvania, precum şi pe www.bancatransilvania.ro şi www.creditpecard.ro.

BANCA TRANSILVANIA BT

(H-121131)

100.000 de cititori citesc anunțul tău!

Solicitări servicii (71)

PEPINIERĂ CAUTĂ
firme pentru întocmirea documentației în vederea obținerii de fonduri SAPARD. Informații la sediul firmei: E 671 Arad-Oradea km 19 sau info@gardendo.ro. Telefon 0753.012.929.

Prestări servicii (72)

ACORD GARANȚIE
REPAR MAȘINI SPĂLAT AUTOMATE, domiciliul clientului. Telefon 274600.

AUTOMATIC ACORDĂ
garanție REPARAȚII MAȘINI SPĂLAT RUFE, 259146, 0744.241.398, 0357/401569.

EXECUT: LUCRĂRI
ÎN CONSTRUCȚII, AMENAJĂRI INTERIOARE, EXTERIOARE, 0740.040.231.

EXECUTĂM
GĂURI BETON, DEMOLĂRI, LUCRĂRI CASNICE, AMENAJĂRI SPAȚII VERZI,TRANSPORTURI UȘOARE, 0765.257.753.

FINISĂRI INTERIOARE-
EXTERIOARE, toată gama de construcții. 0753.246.805.

INSTALĂM APARATE
AER CONDIȚIONAT pentru toate tipurile de construcții, 0728.856.959, 0728.856.992.

REPAR TERMOTECI,
EXECUT INSTALAȚII ÎNCĂLZIRE LEMNE, GAZ, ELECTRICE. Telefon 0740.323.470.

REPARAȚII FRIGIDERE,
CONGELATOARE LA DOMICILIU. Garanție 12 luni. 242670, 0740.081.123.

SC EXECUTĂM
ACOPERIȘE toate tipurile lindab, țiglă și tip Gerard vechi și noi, facem IZOLAȚII, JGHEABURI și BURLANE. Executăm AMPORĂ FINISAJE. 0751.831.523.

SC EXECUTĂM
LUCRĂRI DE CONSTRUCȚII și FINISĂRI INTERIOARE. Telefon 0745.638.004.

Oferte locuri de muncă (74)

AGENȚIE IMOBILIARĂ
angajează PERSONAL (bărbați) cu dorință de afirmare. Telefon 0722.777.407, luni-miercuri, orele 10.00-15.00.

ANGAJĂM
BARMANĂ și FEMEIE DE SERVICIU. Telefon 0257/229409, 0723.180.149, 0740.059.135.

ANGAJĂM BRUTAR
cu experiență, din municipiu. Telefon 0745.238.835.

ANGAJĂM CONFECȚIONERE,
PERSONAL SALĂ CROI și CĂLCAT, salar 700-800 RON, str. Vasile Goldiș, nr. 4.Telefon 0744.577.738.

ANGAJĂM ȘOFER,
categoria C cu atestat, zona Lipova. Informații telefon 0788.888.589.

ANGAJĂM ȘOFERI
PROFESONIȘTI cu experiență pe extern cu categoria C+E, vârsta maximă 40 ani. Telefon 278344, orele 10-15.

ANGAJEZ BARMANĂ
- OSPĂTARĂ 24-48 500 Ron/lună. Informații 0742.071.515.

ANGAJEZ
BUCĂTAR, AJUTOR BUCĂTAR. Telefon 0745.615.829.

ANGAJEZ MĂCELARI.
Telefon 280013.

ANGAJEZ MECANIC,
TINICHIGIU și ELECTRICIAN AUTO. Telefon 217174, 0744.556.736.

ANGAJEZ PERSONAL
în CONSTRUCȚII (CONFECȚII METALICE). Telefon 0722.403.313.

S.C. GENERAL CUSTOMS BUILDER S.R.L.
ARAD, STR. GH. BARIȚIU NR. 17

(H-123601)

ANGAJEAZĂ:

- INGINER CONSTRUCTOR (CIVILE, INSTALAȚII)
- ZIDARI
- DULGHERI
- FIERARI BETONIȘTI
- SAU ECHIPE COMPLETE DE CONSTRUCTORI

Oferim salariu motivant și bonuri de masă.
Informații suplimentare între orele 8-15, în Arad, str. Gh. Barițiu nr. 17, tel. 0257-210.260; 0729.980.309.

SC TERMOCONTROL SRL
ARAD, CALEA VICTORIEI NR. 4A

ANGAJEAZA

Persoana dinamica si serioasa pentru a activa in cadrul departamentului SERVICE avand ca sarcini de serviciu:

- intretinerea si actualizarea bazei de date a departamentului;
- clasificarea si intocmirea dosarelor in domeniul contractelor de service;
- monitorizarea clientilor.

Cerinte:
- studii medii;
- cunostinte de operare PC;
- disponibilitate la program prelungit.

Relatii la telefon 0257/206566.
CV-urile se pot transmite prin fax: 0257/206567 sau e-mail: termocontrol@artelecom.net

---

DIRECȚIA TEHNICA
Serviciul Public Administrare Patinoar

ANUNT LICITAȚIE
ÎNCHIRIERE SPAȚII COMERCIALE PATINOAR

Primăria Municipiului Arad – Serviciul Public Administrare Patinoar artificial - cu sediul în Arad str. Bd. Revoluției nr.75, tel. 281850, int.190, organizează în data de 17.12.2007, ora 14

LICITAȚIE PUBLICĂ CU STRIGARE

în vederea închirieirii unor spații comerciale amplasate la Patinoarul artificial , str. Cetății F.N. Licitația va avea loc la sediul Primăriei Municipiului Arad, bd. Revoluției nr.75, camera 22. Spațiile supuse licitației publice sunt următoarele:

Ghereta nr.1 –Activitate alimentație publică S= 9,37 mp
Ghereta nr.2 – Activitate alimentație publică S=9,37 mp
Ghereta nr.3 – Activitate alimentație publică S= 9,37 mp
Ghereta nr.4 – Vânzare articole sportive (cu excepția închirierii) S=9,37 mp

Caietul de sarcini se poate procura de la camera 22 începând cu data de 29.11.2007, contra sumei de 10 lei inclusiv TVA, pentru fiecare spațiu.

Primar, Gheorghe Falcă
Director executiv, Ioan Ignat

ANGAJEZ ȘOFER
pentru TAXI în LIPOVA, minim 3 ani permis. Telefon 0721.583.110, 0747.938.968.

ANGAJEZ ȘOFER
TAXI cu experiență și serios. Telefon 0721.825.125.

ANGAJEZ ȘOFERI
PROFESIONIȘTI. 0722.249.506.

ANGAJEZ SPĂLĂTOR
AUTO - VULCANIZATOR. Salar atractiv. Telefon 263213, 0741.430.193.

ANGAJEZ SPĂLĂTORI
AUTO cu experiență în domeniu. Telefon 0743.071.177.

romjob.ro
PORTAL NAȚIONAL DE LOCURI DE MUNCĂ

ANGAJEZ SPĂLĂTORI
AUTO, orar avantajos, salar 200 Eu, 0722.279.044, 0723.389.792.

ANGAJEZ SPĂLĂTORI
AUTO și BARMANĂ. Informații telefon 0742.791.351, 0751.685.610.

ANGAJEZ TRACTORIST,
BULDOEXCAVATORIST, STRUNGAR, cu experiență din Arad. Telefon 253947, 0728.310.735.

ANGAJEZ, URGENT,
AGENT DISTRIBUITOR zona Arad - Timișoara, salar 1.000 RON plus comision. Informații telefon 0743.052.698.

ANGAJEZ VÂNZĂTOR
magazin mochete, P-ța Gării. Telefon 251484.

BAR SELECT
angajez BARMANĂ OSPĂTARĂ. Informații telefon 0730.001.035.

CAUT FEMEIE
SERIOASĂ pentru MENAJ ZILNIC 6 ore, în Pârneava. Telefon 0257/257724.

COLABORARE ,
DISTRIBUITOR MESAJE PUBLICITARE și COLETE, în orașele Arad, Lipova. Domiciliu stabil în orașele menționate, venit suplimnetar, program flexibil, rugăm seriozitate. Scrisoare la: O.P. 83- C.P. 37 București sau fax: 021/3163883.

COMPLEXUL MOTELIER
din NĂDAB, angajează OSPĂTARI, AJUTOR BUCĂTAR, CAMERISTE. Telefon 0744.814.000.

FIRMĂ DE CURIERAT angajează REPREZENTANT VÂNZĂRI. E-mail: curierat_hr@yahoo.com. Informații la telefon 0728.818.416.

FIRMĂ DE
TRANSPORT angajez ȘOFER PROFESIONIST pentru transport marfă în regim internațional. Informații telefon 0723.533.050.

RECRUTARE PERSONAL
HOTELIER ANGLIA, nivel avansat limba engleză, comision 0%. Telefon 0748.266.670.

SC ANGAJEAZĂ
BRUTARI, PATISERI cu sau fără calificare. Informații suplimentare la 0730.030.106.

SC ANGAJEAZĂ
BUCĂTAR, AJUTOR BUCĂTAR. Telefon 0741.611.510.

SC ANGAJEAZĂ
MECANIC UTILAJ GREU. Telefon 0722.346.104.

SC ANGAJEAZĂ
REPREZENTANT VÂNZĂRI cu experiență. CV la fax 286444.

SC ANGAJEAZĂ
ȘOFERI DISTRIBUITORI. Cerințe: permis categoria B, experiență în distribuție. Informații suplimentare la 0730.030.121.

SC ANGAJEAZĂ
SUDORI și INSTALATORI. Telefon 0257/210232 sau 0721.408.890.

romjob.ro
PORTAL NAȚIONAL DE LOCURI DE MUNCĂ

SC ANGAJEZ
SPĂLĂTORI AUTO cu experiență, ofer salar avantajos și condiții de muncă în hale încălzite. Informații la telefon 0724.373.641.

SC DE
DISTRIBUȚIE PRODUSE ALIMENTARE angajează SUPERVIZOR VÂNZĂRI și AGENT DE VÂNZARE. CV la telefon/fax 0257/219910.

SC DIN
cartierul Sânicolau, angajează MUNCITORI(OARE) din zonele învecinate. Informații la telefon 206211.

SOCIETATE COMERCIALĂ
angajează MANIPULANȚI MARFĂ. Telefon 0743.912.169.

SOCIETATE COMERCIALĂ
angajează SUDOR. Informații telefon 0722.394.129.

Program Mare Publicitate
Luni-Vineri 9.00-17.00
Sâmbătă, duminică închis

PE SCURT

● **Cutremur de 6,6 grade.** Un cutremur cu magnitudinea de 6,6 grade s-a produs, ieri, în Insulele Solomon, din Oceanul Pacific, anunță Institutul american de Fizică a Pământului. Seismul, care a avut loc la ora 11.50 GMT (13.50 ora României), a fost localizat la 70 de kilometri sud-est de Insulele Solomon, la o adâncime de 41 de kilometri.

Bradul oficial de Crăciun al Casei Albe este transportat spre Washington. Începând din 1966, bradul pentru Casa Albă este funizat de Asociația Națională a Pomilor de Crăciun (National Christmas Tree Association). Anul acesta bradul a fost adus din Laurel Springs, Carolina de Nord. (Foto: EPA)

Cel mai înalt brad

București (MF) - Construcția celui mai înalt brad de Crăciun din Europa, ridicat în Piața Unirii din București, a fost finalizată prin amplasarea unei stele de 3,5 metri înălțime și a etajului suport, acesta având o înălțime totală de 76 de metri, un diametru de 26 de metri și o greutate de 290 de tone. Bradul Millennium este decorat cu o instalație cu 2,4 milioane de beculețe și are opt etaje. Bradul de Crăciun mai este împodobit cu 144 de panouri de lumini.

Festival la Cairo

Cairo (MF) - Festivalul de Film de la Cairo, care a debutat ieri, va avea o secțiune dedicată cinematografiei românești, care va cuprinde opt producții, printre care „California Dreamin' (nesfârșit)" și „4,2,3", iar filmul „Îngerul necesar", de Gheorghe Preda, a fost inclus în competiția oficială.

Depp (Foto: EPA)

O vie, cadou

St. Tropez (MF) - Actorul american Johnny Depp i-a făcut cadou iubitei sale, cântăreața franceză Vanessa Paradis, o vie, pentru a o felicita cu ocazia încheierii înregistrărilor pentru noul ei album. Starul i-a cumpărat soției sale o bucată de vie în apropiere de vila lor din cătunul Plan de la Tour, situat la o oră de orașul St. Tropez, sudul Franței, unde cuplul trăiește de mai mulți ani.

Cățelul se bucură de zăpadă într-un parc din orașul elvețian Meggen. (Foto: EPA)

Connery avea coșmaruri

Londra (MF) - Actorul scoțian Sean Connery a declarat că nu își va mai scrie autobiografia, pentru că din cauza acesteia a avut coșmaruri. Starul în vârstă de 77 de ani plănuia să ofere o imagine reală și corectă asupra vieții sale, pentru că se săturase să citească „minciuni despre el" prezentate în alte biografii neautorizate. Un exemplu în acest sens a fost biografia scrisă de prima sa soție, Diane Cilento, care l-a acuzat pe actor de maltratare și comportament violent. Totuși, veteranul a hotărât să renunțe la acest lucru după o serie de nopți nedormite și pline de visuri urâte provocate de stresul redactării acestei cărți. „Îmi provoca niște coșmaruri groaznice. Nu cred că sunt făcut pentru introspecție", a spus acesta.

Reîncarnat în afara Tibetului

■ Dalai Lama spune că succesorul său ar putea fi o persoană care nu trăiește în Tibet.

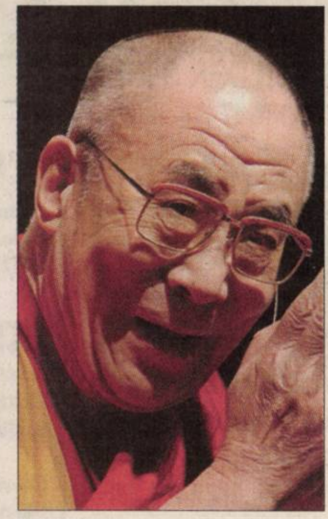

Dalai Lama (Foto: EPA)

Amritsar (MF) - Șeful spiritual al budiștilor tibetani, a declarat, ieri, în India, că succesorul său ar putea fi ales din afara Tibetului, având în vedere că el va muri în exil, informează AFP. „Dacă moartea mea survine în timp ce mă aflu încă în exil, ei bine, logic ar fi ca reîncarnarea mea să aibă loc în afara Tibetului", a declarat Dalai Lama câtorva jurnaliști, care vor participa la o conferință mondială a demnitarilor religioși organizată la Amritsar, în nordul Indiei. Dalai Lama a fugit din Tibet în 1959, după eșecul unei revolte anti-chineze, și de atunci trăiește în exil, în India. Dalai Lama are 72 de ani, iar tibetanii sunt neliniștiți de ceea ce îi poate aștepta după moartea lui.

Recent, guvernul de la Beijing l-a acuzat pe Dalai Lama de încălcarea tradiției budismului tibetan, pentru că acesta a declarat că este gata să-și numească succesorul înainte de a muri.

Concerte cu Jackson Five

Los Angeles (MF) - Michael Jackson și frații săi, cu care a cântat în formula Jackson Five, în urmă cu 23 de ani, ar putea reveni pe scenă în 2008, cu o serie de concerte, a declarat unul dintre foștii componenți ai trupei, Jermaine Jackson, într-un interviu. Jermaine Jackson declarat pentru BBC 6 Music că el și frații săi au discutat deja despre datele de turneu care va avea loc „în 2008". „Michael va participa", a confirmat cântărețul și chitaristul american. „Simțim că trebuie să o mai facem o dată. Datorăm asta fanilor și publicului", a adăugat Jermaine. Ultimul turneu al trupei Jacksons Five - cu șase membri - a avut loc în 1984, pentru a promova albumul „Victory". Trupa a lansat ultimul album în 1989, „2300 Jackson Street", și s-a destrămat în 1990.

Solistul trupei, Michael, care deține recordul pentru cel mai bine vândut album pe plan mondial al tuturor timpurilor, „Thriller" (1982), a fost inițial împotriva ideii de a face un turneu împreună cu frații săi.

Izabela este o persoană simplă, îi place mult să râdă, să asculte muzică și să fie cu prietenii.
www.gordon.ro
(Foto: Studio Roberto Franco Agenția Angels Events

Moș Crăciun vizitat de copii

■ Biroul de turism din satul său din Laponia finlandeză așteaptă 120.000 de persoane.

Moș Crăciun la sediul său din Rovaniemi (Foto: EPA)

Helsinki (MF) - Aproximativ 120.000 de vizitatori finlandezi și străini sunt așteptați, începând de la sfârșitul acestei săptămâni, până la jumătatea lunii ianuarie, să vadă stepa albă, renii, aurora boreală și atelierele de jucării, a explicat Tuula Rintala Gardin, de la oficiul de turism din Rovaniemi.

Turiști din țări diverse vor putea ajunge în satul lui Moș Crăciun cu avionul sau cu trenuri speciale. Britanicii reprezintă 25% dintre vizitatori care înnoptează aici, în timp ce finlandezii constituie o treime dintre cei care rămân peste noapte în satul lui Moș Crăciun. Numai localitatea Rovaniemi, al cărei aeroport este construit pe cercul polar arctic, unde, „oficial", trăiește Moș Crăciun, va primi singură peste 50.000 de turiști și 249 de curse charter.

Turismul pe timpul iernii a cunoscut o creștere spectaculoasă în ultimii zece ani, datorită „Santa Claus Village", care s-a impus puțin câte puțin ca „reședința lui Moș Crăciun" în detrimentul Groenlandei și al Suediei.

Turismul a devenit una dintre principalele resurse (144 de milioane de euro în 2006) ale acestei regiuni lovite de exodul rural și de șomaj.

Dar Rovaniemi concurează cu Enontekiö, situat la 200 de kilometri la nord, o pustietate locuită de 2.000 de suflete promovată de un operator de turism britanic drept „adevăratul sat al lui Moș Crăciun". Enontekiö urmează să primească aproximativ 10.000 de turiști.

Cea mai proastă scenă erotică

Londra (MF) - Regretatul scriitor Norman Mailer a fost inclus pe lista de nominalizări la Bad Sex in Fiction Award, premiu aflat la a 14-a ediție și acordat de revista Literary Review pentru cea mai proastă scenă de sex dintr-o operă literară.

Premiul este acordat autorului celei mai bizare descrieri a unui act sexual, în intenția de a-i descuraja pe ceilalți scriitori să redacteze bizareriі sexuale lipsite de gust. În general, premiul revine autorului care a inclus în opera sa, care poate fi excelentă, o scenă sexuală redundantă, de prisos.

Pe listă, alături de Norman Mailer, selectat pentru o scenă din romanul „Castelul din pădure", au mai fost incluși David Thewlis și Jeanette Winterson. David Thewlis a fost nominalizat pentru romanul său de debut „The Late Hector Kipling", în timp ce Winterson a fost nominalizată pentru o scenă din „The Stone Gods". Câștigătorul premiului va fi anunțat în cadrul unei ceremonii care va avea loc marți, la Londra.

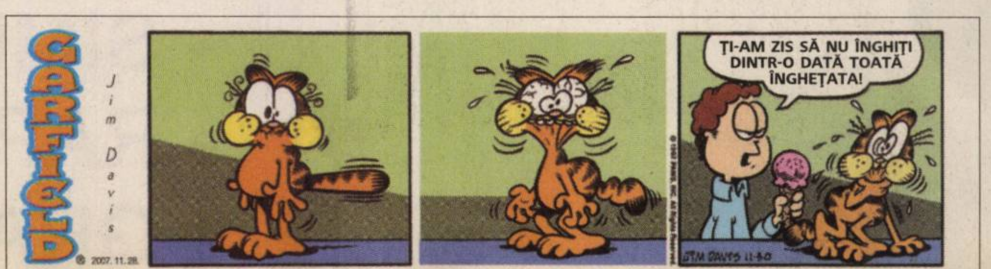

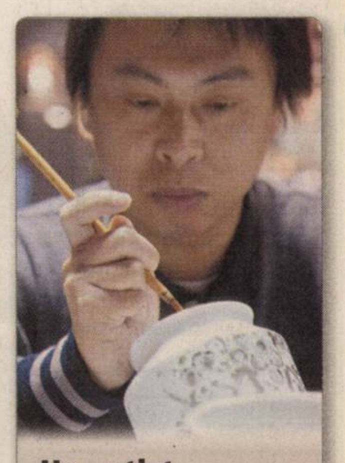

Un artist din Jingdezhen pictează demonstrativ pe porțelan în cadrul expoziției deschise, ieri, la Beijing. (Foto: EPA)

ADEVĂRUL

Cotidian independent Arad

20 pagini | JOI, 29 NOIEMBRIE 2007 | 90 bani

Anul XIX, nr. 5298

E-mail: adevaruldearad@informmedia.ro; publicitate.adevarul@informmedia.ro; micapub.adevarul@informmedia.ro

Azi: 60 oferte de locuri de muncă Pag. 18

Vremea va fi rece.

5°C

Dimineaţa | La prânz | Seara

Filmul afacerii Elecon

■ Adevărul vă prezintă, în exclusivitate, acuzele pe care procurorii i le aduc primarului Falcă.

COSMIN MIHUŢA
cosmin.mihuta@informmedia.ro

Arad - Afacerea Elecon e, de mai bine de doi ani, pe buzele multor arădeni, unii interesaţi politic să o speculeze, alţii implicaţi mai mult sau mai puţin direct, iar ceilalţi ca simpli cetăţeni interesaţi să afle cum le e administrată averea. Ziarul Adevărul vă prezintă astăzi, în exclusivitate, modul în care este văzută această afacere de către procurorii DNA.

Filmul evenimentelor şi probele pe baza cărora primarul Gheorghe Falcă a fost trimis în judecată, aşa cum apar ele în rechizitoriul întocmit de procurorii DNA. Nu povestiri ale oamenilor politici, adversari sau nu ai primarului, nu supoziţii ale ziariştilor interesaţi, atât de dragi aceluiaşi primar, ci poziţia DNA, a unor procurori care au lucrat luni de zile pentru a aduna 17 volume în care se regăsesc mii de pagini scrise, chitanţe, facturi, adrese şi răspunsuri de la diverse instituţii, acte contabile, evaluări, expertize, declaraţii ale inculpaţilor şi martorilor.

Rămâne ca procurorii să demonstreze şi în instanţă dacă toate cele afirmate în rechizitoriu sunt reale. Aceeaşi instanţă în faţa căreia primarul Gheorghe Falcă are ocazia să demonteze acuzele ce i se aduc. / p. 10

Director la CSM Arad

Arad (D.S.) - Concursul pentru ocuparea postului de director general al Clubului Sportiv Municipal Arad a fost câştigat de Viorel Bitang *(foto)*. Acesta îşi va intra în atribuţiuni de la 1 decembrie.

Anti-SIDA. Aseară, pe platoul din faţa Palatului Administrativ, o suită de tineri studenţi, cât şi de la „Casa Izvor", au făcut o panglică umană Anti-SIDA.
(Foto: V. Zărândan)
Mai multe foto şi video pe www.aradon.ro

Premieră la Marionete

Arad (V.F.) - Teatrul de Marionete pregăteşte pentru micii spectatori o nouă premieră: „Aladin şi lampa fermecată". Regia şi scenariul spectacolului sunt semnate de Oana Leahu. În distribuţie: Carmen Mărginean, Adina Doba, Lăcrimioara Szlanko, Izabela Moş, Lenuţa Roman, Ovidiu Calbău, Mircea Moş, Cristian Bordaş, Sorin Dorobanţu. Avanpremiera va avea loc duminică, 2 decembrie, de la ora 11.

Punte medicală

Arad (A.P.) - Spitalul Clinic Municipal Arad a încheiat o colaborare europeană cu Spitalul din Mako *(foto)*. Cele două instituţii medicale au colaborat privind situaţiile de urgenţă medicală, în cadrul proiectului fiind implicate peste 160 de cadre medicale. / p. 5

Teze cu subiect unic

Arad (V.F.) - La sfârşitul acestei săptămâni încep tezele cu subiect unic. Mâine este programată prima teză, cea la limba maternă. Aproape 433.000 de elevi din clasele a VII-a şi a VIII-a din întreaga ţară şi aproximativ 9.000 din judeţul Arad vor susţine tezele cu subiect unic la limba română, matematică, geografie sau istorie şi limba maternă. Acest tip de evaluare înlocuieşte, începând cu acest an şcolar, testele naţionale. Variante subiecte pe site-ul www.edu.ro

50 de clădiri, la reabilitat

■ Primăria vrea studiu pentru refacerea faţadelor a 50 de clădiri din centrul vechi.

Arad (A.B.) - Proiect îndrăzneţ pentru Primăria Arad, care are de gând să demareze un proiect care să aibă ca final reabilitarea faţadelor a 50 de clădiri situate în zona istorică a Aradului. Este vorba de proiectul european Hist Urban, la care Municipalitatea este partener, şi potrivit căruia, ar putea fi refăcuţi 22.500 metri pătraţi de faţade la clădirile situate pe Bulevardul Revoluţiei. Proiectul presupune elaborarea de către Primărie a unui studiu pentru planul general de reabilitare a zonei istorice. Se va face apoi o listă a clădirilor care ar trebui reabilitate cu prioritate, cazuri care vor beneficia de studii de fezabilitate şi proiecte tehnice de reabilitare. Tot în cadrul proiectului este prevăzută şi o componentă de training tehnic şi de bune practici pentru constructorii care lucrează la restaurări de imobile de patrimoniu.

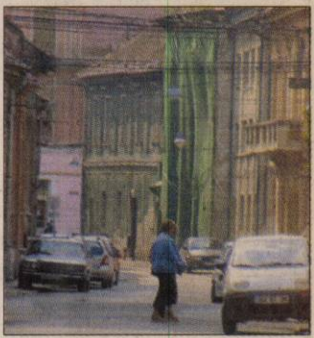

Primul pas în reabilitarea clădirilor istorice (Foto: M. Szego)

Ultimii din regiune

Anul trecut, la noi s-au construit mai puţin de două locuinţe la mia de locuitori, cifră inferioară celei înregistrate în toate ţările din regiune.

Grafica: Adevărul, sursa: JLS.UE

Hipermarketul săracilor. Mii de arădeni preferă să îşi cumpere haine la mâna a doua, din Piaţa Obor. Preţurile practicate aici bat orice concurenţă. / p. 8
(Foto: Paula Bulzan)

www.romjob.ro
PORTAL NAŢIONAL DE LOCURI DE MUNCĂ

ATLASSIB
O POARTĂ DESCHISĂ SPRE EUROPA

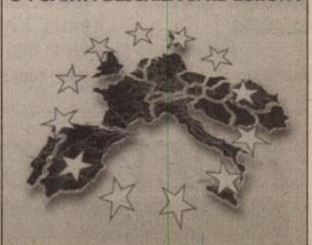

Pentru rezervări şi informaţii:
08010100100 număr cu tarif normal

RECLAMĂ

REMEMBER

29 noiembrie

1643 – A murit compozitorul Claudio Monteverdi, considerat primul mare creator de operă (n. 1567).
1780 – A murit Maria Tereza, regină a Ungariei (n. 1717).
1924 – A încetat din viaţă Giacomo Puccini, compozitor italian (n. 1858).
1938 – În noaptea de 29/30 noiembrie este ucis, în timp ce era transportat la Jilava, Corneliu Zelea Codreanu, şeful Mişcării Legionare.
1947 – Adunarea Generală a ONU hotărăşte împărţirea Palestinei în două state, israelit şi arab. Ierusalimul este proclamat oraş liber, sub administraţia ONU.
1951 – Prima explozie atomică subterană, în Nevada, SUA.
1981 – A murit actriţa Natalie Wood («Splendoare în iarbă») (n. 1938).
1986 – A murit actorul american Cary Grant (n. 1904).
1989 – Nadia Comăneci cere azil politic în SUA.
2004 – A murit, la vârsta de 72 ani, actorul american John D. Barrymore, tatăl lui Drew Barrymore.

Cary Grant

ÎNTRERUPERI DE CURENT

• **Vineri, 30 noiembrie. În municipiu:** h 9-14: V. Miclea, V. Ureche, Remus, Sălcuţa; h 9-15: str. 6 Vânători, Someşului, Crişului, Cedrului; h 12-16: Cuza Vodă, Reşiţei, Ialomiţei, Borcea. În judeţ: 9-15: Şoimoş - parţial, Ineu - colonie, Covăsânţ - cartier Ciocuta, Răpsig - parţial, Cărand, Sălişte - parţial; h 9-16: Curtici, Şagu - parţial.

AU PLECAT DINTRE NOI

Paul Elisabeta (1946); May Nicolae (1927).

PIEŢE, TÂRGURI

• Astăzi este zi de piaţă agroalimentară la Curtici, Sebiş, Bata, Cermei, Zădăreni, Ghioroc, Săvârşin, Secusigiu, Sântana, Târnova, Zăbrani, Zerind. Tot astăzi au loc târguri săptămânale la Curtici, Sebiş, Cermei, Săvârşin, Secusigiu, Zerind. Mâine, vineri, se desfăşoară târguri săptămânale la Ineu, Şepreuş, Şimand.

TELEFOANE UTILE

☎ INFORMAŢII TELEFONICE: 056-931; ☎ ROBOT: 958; ☎ APEL UNIC DE URGENŢĂ (SALVARE, POLIŢIE; Pompieri): 112; ☎ PRIMĂRIA MUNICIPIULUI ARAD: Program de relaţii cu publicul (camera 5) luni-vineri între orele 8-20. Tel.: 284.744; tel. centrală: 281.850; ☎ S.C. E.ON GAZ ROMÂNIA - Sucursala Arad - Dispecerat şi intervenţie telefon: 218.928; 256.928; 0357/403.388; ☎ DERANJAMENTE CURENT ELECTRIC: 235.991; ☎ INFORMAŢII CFR: 231.777; ☎ PROTECŢIA CONSUMATORULUI: B-dul Revoluţiei, nr. 50. Telefon: 257.049; ☎ GOSPODĂRIREA COMUNALĂ ARAD S.A.: 270.352; 0729.009.033; 0257/270.352. ☎ POLIŢIA DE FRONTIERĂ: 959.

UNDE MERGEM în Arad

CINEMA

DACIA

• **Resident Evil. Dispariţia** (SUA), orele 11; 13; 15; 17,30, 20.

ARTA

• **Fără rezervări, fără reţineri** (SUA), ora 14; 17,30; 20.

TEATRE

TEATRUL CLASIC „IOAN SLAVICI”

• „Insula lui Prospero”, basm (Premieră). (Joi, 29 noiembrie, ora 11, Sala Mare) • „Un om de milioane”, de Ioan Peter. (Vineri, 30 noiembrie, ora 19, Sala Studio)

CONCERT

• **Concert simfonic.** În sala Palatului Cultural va avea loc - vineri, 30 noiembrie, ora 19 - concertul simfonic susţinut de Filarmonica de Stat Oradea. Dirijor: Salvatore Percacciolo (Italia); Solist: Henri Bonamy (Franţa). În program: Ludwig van Beethoven - Uvertura Egmont op. 84; Concertul nr. 4 pentru pian şi orchestra în sol major op. 58; Piotr Ilici Ceaikovski - Simfonia a V-a în mi minor.

SĂNĂTATE

• **CABINET MEDICAL OBSTETRICĂ-GINECOLOGIE** Timişoara, str. Iuliu Maniu nr. 3, sc. B, ap. 3. ECOGRAFIE VAGINALĂ. Tel. 0723.643.581. Preţuri accesibile! • **DR. STAN DORU ECOGRAFII DOMICILIU ŞI CABINET** B-dul Revoluţiei, 23. (Podgoria). Tel. 228.824; 0788.165.740. • **SPITALUL CLINIC JUDEŢEAN** are noi numere de telefon: 220.000; 220.001; 220.002; 220.003. • **URGENŢE STOMATOLOGICE:** Cabinetul de pe B-dul Decebal nr. 14 (vis a vis de Casa Armatei) are program NON-STOP. Tel. 0257.280.179; 0357.427.589. Cabinetul de pe str. Crişan (în spate la Gionelli) are program non-stop. Telefon: 253.794.

HOROSCOP

BERBEC
Aveţi o capacitate de comunicare bună şi rezolvaţi uşor problemele. Aveţi succes în societate şi în activităţile legate de cămin.

TAUR
Puteţi rezolva o problemă financiară care vă frământă de mult timp. S-ar putea să vi se propună o colaborare.

GEMENI
Este o zi dificilă, în care aveţi multe de rezolvat. Principala problemă s-ar putea să fie de natură financiară, dar vă sfătuim să nu vă faceţi griji. Sunteţi hotărât şi plin de energie.

RAC
Dimineaţa sunteţi hotărât să faceţi câteva schimbări în cămin, dar nu sunteţi sigur că partenerul de viaţă va fi de acord.

LEU
Aveţi şanse de reuşită în orice domeniu, mai ales la examene. Relaţiile sentimentale merg foarte bine, dar vă recomandăm să fiţi mai atent la problemele partenerului de viaţă.

FECIOARĂ
Un prieten vă dă de gândit, sfătuindu-vă să vă temperaţi dorinţa de a câştiga bani cu orice preţ. Acordaţi timp studiului.

BALANŢĂ
S-ar putea ca un prieten să vă propună o colaborare aparent profitabilă. Nu vă grăbiţi să promiteţi nimic!

SCORPION
S-ar putea să începeţi o nouă etapă, mai ales în plan social sau sentimental. Nu este exclus să demaraţi o nouă afacere.

SĂGETĂTOR
Zi prielnică pentru ieşiri cu prietenii. Aveţi posibilitatea să rezolvaţi uşor toate probleme familiale. Vi se conturează un plan de afaceri la care vă gândiţi de foarte multă vreme.

CAPRICORN
Partenerul vă impresionează cu un cadou la care nu vă aşteptaţi. Spre seară, vă simţiţi bine împreună, la o ieşire cu prietenii. Ascultaţi-vă intuiţia, pentru a lua o decizie la serviciu.

VĂRSĂTOR
Colegii de serviciu şi partenerul de viaţă vă apreciază pentru dorinţa de schimbare şi înnoire. Organizaţi-vă cât mai riguros şi nu pierdeţi timpul! Azi aveţi spor în tot ce faceţi.

PEŞTI
Intenţionaţi să vă implicaţi mai mult în treburile casei, iar partenerul este încântat. Relaţiile cu cei din jur sunt bune şi puteţi să încheiaţi contracte sau să semnaţi documente oficiale.

„Adevărul” vă ascultă

■ La telefonul 280.944, între orele 9.00-12.00, redactorul nostru vă stă la dispoziţie.

Arad (B.R.) - **Diana Popescu**, din Iratoş, a sunat la redacţie pentru a face o sesizare. „Am o fată care este elevă la Liceul Forestier din Aradul Nou. Înainte, abonamentele de autobuz se decontau. Nu înţeleg de ce la alte şcoli se decontează şi aici, nu”. Mariana Ciobanu, şef contabil din cadrul Liceului Forestier, ne răspunde: „Nu ştiu de ce persoana a făcut această sesizare. La noi se decontează abonamentele”.

Vasile Dindelegan, din Arad, a sesizat o problemă. „Se apropie Ziua Naţională a României. Eu cred că steagurile din oraş ar trebui schimbate. Multe sunt rupte, uzate”. Corina Drăghici, purtător de cuvânt al Primăriei Arad, ne răspunde: „Chiar zilele trecute, am schimbat steagurile de la Primărie. Instituţiile care ţin de noi sunt incluse în planul de înlocuire a steagurilor”.

Voichiţa Varga, din Arad, a sunat la redacţie pentru a afla adresa Autorităţii Naţionale pentru Restituirea Proprietăţii. Sediul instituţiei respective se găseşte pe Calea Floreasca, nr. 202, sector 1, Bucureşti.

N. M., din Sebiş, a sunat la redacţie pentru a lămuri o problemă. „La autogara din Sebiş, a fost ocupat postul de vânzătoare de bilete. Dar nu a vut loc niciun examen”. Mariana Birău, director de exploatare din cadrul C.T.P. Arad: „Casiera este angajată cu jumătate de normă. Programul este de patru ore pe zi. Nu este vorba de niciun concurs sau examen”.

CURS VALUTAR

Astăzi

Denumirea Valutei	BNR	BCR		BRD		San Paolo IMI BANK		Banca Românească		Banca Romexterra		Alpha Bank		Casa Schimb LUXOR	
		C	V	C	V	C	V	C	V	C	V	C	V	C	V
Euro	3,56	3,55	3,65	3,53	3,67	3,53	3,61	3,55	3,63	3,54	3,64	3,55	3,62	3,51	3,55
Dolar SUA	2,41	2,36	2,47	2,37	2,46	2,38	2,44	2,37	2,45	2,37	2,46	2,39	2,45	2,38	2,42
Forint	0,0139	0,0134	0,0145	0,0130	0,0144	0,0135	0,0145	-	-	0,0137	0,0142	-	-	0,0138	0,0143
Gram aur		54,32													

Joi 29 noiembrie, 2007

Ziua precedentă

Arad	-6-5°C
Lipova	-5-5°C
Chişineu-Criş	-5-6°C
Săvârşin	-5-5°C
Sebiş	-5-5°C

Umiditate: 62%
Presiune: 101 KPA
Precipitaţii: 20%
Vânt: 10 km/h
Direcţie vânt: SE

Prognoza meteo pentru astăzi:

Temperaturile se vor situa între -3 şi 5 grade. Vântul va sufla cu 11 km/h, dinspre SE. Ziua cerul va fi mai mult însorit, însă spre seară se va înnoura.

Biserica ortodoxă
Sf. Mucenici: Paramon, Filumen şi Valerian

Biserica romano-catolică
Sf. Saturnin, ep. m

Biserica greco-catolică
Sf. M Paramon şi Filumen

VREMEA joi

-3° minim

5° maxim

http://meteo.aradon.ro
Prognoza meteo pentru Arad

Soarele răsare: 07:53
Soarele apune: 16:52

Fazele lunii:

24.11 17.11 24.11 01.12

Prognoza meteo pentru 3 zile:

Temperaturile minime vor fi cuprinse între 1 şi -3 grade, iar cele maxime între 3 şi 7 grade. În zilele următoare vom avea parte de averse de ploaie şi de ninsoare.

Temp. minime:	1 la -3°C
Temp. maxime:	3 la 7°C

joi
Însorit
Min.: -3 °C
Max.: 5 °C

vineri
Averse ploaie
Min.: -2°C
Max.: 3 °C

sâmbătă
Averse ploaie
Min.: -1°C
Max.: 4°C

duminică
CEAŢĂ
Ceaţă
Min.: 1 °C
Max.: 7 °C

ADEVĂRUL
Cotidian independent Arad
B-dul Revoluţiei nr. 81, Arad

Director editor: Mircea Ţîşcă
Secretariat - 281802, fax - 280655
Şef departament difuzare: **Sorina Ambruş** - 281797
Şef departament marketing: **Eugenia Bărdaş** - 280943
Marea publicitate - 280904, 280943,
Mica publicitate - 210775
Tiparul executat la: SC Inform Media SRL, Calea Torontalului, DN 6, km 5,7, Timişoara

Redactor şef: Doru Sava **Responsabil de număr: Simion Todoca**

Redactor coordonator: Doru Sinaci - 280854, **Secretar general de redacţie: Gabriela Groza** - 280854 **Sec. red.:** Monica Ardelean - 280854 **Departamente:** ***Eveniment:*** **Cosmin Mihuţa,** Lucian Şerban, Margareta Szegő - 280003; ***Politic:*** **Simion Todoca** - 281738; ***Economic:*** **Gerlinde Knap,** Adriana Barbu, Andreea Pintea - 281738; ***Cultură, Învăţământ:*** **Vasile Filip,** Vasile Sărăndan - 280318; ***Social:*** **Tristan Mihuţa,** Diana Duţu - 281855; ***Sport:*** **Daniel Scridon,** Adrian Hărţău, Leonard Sfâra - 281701; ***Foto:*** **Ştefan Matyaş** - 281701; ***Tehnoredactare:*** Ghizela Şerban, Ramona Vidulescu, Cristi Ciulei; ***Corectură:*** Andreea Iuciuc, Angel Rotar

PE SCURT

- **Pe locul 1.** Poliţiştii de frontieră şi-au trimis cel mai bun luptător în Turcia. „În această săptămână, în Kutaqia, Turcia, a avut loc «Cupa mondială de amatori» la kick-box. La acest concurs au participat 20 de ţări, iar IGPF l-a avut ca reprezentant pe Marius Tătar, agent din cadrul I.J.P.F. Arad", spune Alexandra Retegan, purtătorul de cuvânt al I.J.P.F. Arad. Arădeanul a obţinut la ambele probe, atât la lowkick, cât şi la fullcontact, locul întâi.

Fără timbru

Arad (C.M.) - În urma unei acţiuni organizate de către lucrătorii Secţiei nr. 1 de Poliţie Arad, în Piaţa Fortuna, au fost găsite abandonate 152 de pachete de ţigări fără timbru, de diferite mărci. Întreaga cantitate de ţigarete a fost ridicată în vederea confiscării.

Pun bani

Arad (A.B.) - În cazul în care firma ICIM nu va finaliza în termenele prevăzute lucrarea de reabilitare a liniilor de tramvai şi a străzilor de pe centru, aceasta va aduce, potrivit executivului local, „bani de acasă". Pe moment, însă, potrivit spuselor, situaţia e sub control, lucrările fiind mai avansate decât programul.

Urmărit general

Sântana (C.M.) - Poliţiştii din Sântana, împreună cu ofiţeri ai Serviciului de Investigaţii Criminale, l-au depistat şi reţinut pe Ionel Drăgan, de 27 de ani, din judeţul Suceava. Bărbatul a fost dat în urmărire internaţională pentru comiterea infracţiunii de tâlhărie pe teritoriul Ungariei, pe numele acestuia existând şi un mandat european de arestare. Ionel Drăgan a fost prezentat Curţii de Apel Timişoara pentru confirmarea mandatului de arestare şi ulterior va fi predat autorităţilor maghiare.

ONLINE www.aradon.ro

11 irakieni prinşi pe fâşie

■ **Poliţiştii de frontieră au capturat un grup de persoane care dorea să treacă ilegal frontiera.**

MARGARETA SZEGŐ
margareta.szego@informmedia.ro

Nădlac - În urma unei informaţii, poliţiştii de frontieră arădeni, în cooperare cu Poliţia din Şeitin şi Oficiul Român pentru Imigrări, au declanşat o acţiune de urmărire. Autorităţile au prins astfel, pe zona de fâşie, 11 persoane care se îndreptau dinspre localitatea Nădlac, spre frontieră. După mai multe verificări, poliţiştii de frontieră au stabilit că persoanele sunt cetăţeni irakieni, având vârste cuprinse între 15 şi 37 de ani.

La muncă

Lucrătorii Inspectoratului Judeţean al Poliţiei de Frontieră au aflat de la irakieni că ei doreau să ajungă în Germania, unde sperau să îşi găsească locuri de muncă.

Poliţiştii de frontieră au întocmit acte premergătoare începerii urmăririi penale sub aspectul săvârşirii infracţiunii de tentativă de trecere ilegală a frontierei de stat, urmând să stabilească modul în care aceştia au ajuns în zona de frontieră. La finalizarea cercetărilor, urmează a fi prezentaţi procurorului, în vederea luării măsurilor legale ce se impun.

Irakienii au fost prinşi înainte de a trece frontiera (Foto: V. Obşitoş)

ONLINE www.aradon.ro
Aici mai multe foto şi video

CLM, amânare de o zi

Arad (A.B.) - Şedinţa extraordinară CLM programată a avea loc astăzi a fost amânată pentru vineri şi suprapusă peste şedinţa festivă dedicată Zilei Naţionale a României. La şedinţa de joi, consilierii urmau să discute proiectul privind alegerea unui avocat care să le reprezinte interesele în procesul Elecon, un proiect care cu siguranţă ar fi adus cu sine mai multe discuţii în CLM. Acum, discuţiile se vor purta... într-un cadru festiv, în condiţiile în care iniţial vineri era programată o şedinţă festivă dedicată zilei de 1 Decembrie, unde urma să fie prezentată macheta şi proiectul lui Florin Codre, sculptorul care va ridica Monumentul Marii Uniri.

Aleşii vor discuta în şedinţă festivă de numirea unui avocat (Foto: Şt. Matyaş)

Autoturism furat din Italia

Nădlac (M.S.) - Un italian a încercat să treacă frontiera cu un autoturism furat. „Pe sensul de intrare în ţară s-a prezentat la controlul de frontieră, la bordul autovehiculului marca «Lancia Musa», un cetăţean italian, pe nume Luca V. Lucrătorul nostru a avut suspiciuni în ceea ce priveşte autoturismul deoarece «aşa-zisul» proprietar dădea semne de nelinişte", spune Alexandra Retegan, purtătorul de cuvânt al I.J.P.F. Arad. Poliţiştii de frontieră au trecut la verificarea autoturismului prin intermediul Punctului de Contact Oradea, constatând că maşina figura ca fiind furată din Italia de la data de 20 noiembrie 2007. „Persoana în cauză declară că nu avea cunoştinţă de furtul maşinii, el doar împrumutând-o de la un prieten", precizează Alexandra Retegan. Cetăţeanului italian i s-au întocmit actele premergătoare începerii urmăririi penale sub aspectul săvârşirii infracţiunii de tăinuire.

Formularul E 112 • Formularul E 112 • Formularul E 112

Casa de Asigurări de Sănătate Arad face precizări în legătură cu condiţiile de eliberare a acestuia.

Arad - Referitor la emiterea FORMULARULUI E 112 – Atestat privind menţinerea prestaţiilor în curs pentru asigurarea de boală-maternitate –, precizăm că acesta se emite în baza Regulamentului Consiliului European (C.E.E.) nr. 1408/70, precum şi a Regulamentului Consiliului European (C.E.E.) nr. 574/72

Formularul E 112 este folosit pentru permisiunea acordării de tratament în străinătate şi transferul de domiciliu pe perioada primirii îngrijirilor medicale.

Formularul E 112 se emite pentru două situaţii:

1.Pentru lucrătorii şi membrii lor de familie care, după ce au dobândit dreptul la asigurarea de sănătate într-un stat membru UE, sunt autorizaţi de Casa de Asigurări de Sănătate din acest stat (în care sunt asiguraţi) să revină pe teritoriul statului membru UE în care îşi au reşedinţa sau să-şi transfere reşedinţa pe teritoriul unui alt stat membru;

2.Pentru toate persoanele asigurate şi membrii lor de familie care sunt autorizaţi de casa de asigurări de sănătate să se deplaseze pe teritoriul unui alt stat membru UE pentru a primi acolo tratamentul adecvat stării lor de sănătate;

REGULI

În ambele situaţii, Formularul E 112 se eliberează dacă persoana solicitantă este asigurată şi dacă în urma verificărilor se constată îndeplinirea condiţiilor de emitere a formularului.

Regula generală este ca Formularul E 112 se eliberează înainte de plecarea persoanei la tratamentul planificat, prin excepţie se poate elibera şi după plecarea persoanei, dar numai dacă din motive de forţă majoră nu a putut fi eliberat anticipat.

(R-123894)

CONDIŢII DE EMITERE A FORMULARULUI E 112

1.Pentru situaţia transferului de reşedinţă

Arad - În această situaţie, formularul E 112 se eliberează de Casa de Asigurări de Sănătate numai dacă se stabileşte că deplasarea persoanei respective nu ar prejudicia starea sănătăţii sale sau primirea de tratament medical. În caz contrar, eliberarea formularului E 112 poate fi refuzată.

DOCUMENTE NECESARE:

a)cerere adresată Casei de Asigurări de Sănătate unde este luată în evidenţă persoana asigurată;

b)copia actului de identitate sau a certificatului de naştere, după caz;

c)dosarul medical care cuprinde înscrisuri medicale (semnate şi ştampilate) din care să rezulte diagnosticul precum şi tratamentul medical aflat în derulare la o unitate sanitară aflată în relaţii contractuale cu o casă de asigurări de Sănătate din România. În aceste înscrisuri medicale tebuie să existe precizarea explicită şi argumentată referitor la faptul că deplasarea persoanei solicitante prejudiciază sau nu starea sănătăţii sale sau primirea de tratament medical.

Dosarul medical trebuie întocmit de un medic sau o unitate sanitară aflată în relaţii contractuale cu o Casă de Asigurări de Sănătate din România;

d)o confirmare scrisă din partea unităţii sanitare din statul membru UE în care se intenţionează efectuarea serviciului medical cu privire la disponibilitatea acesteia de a acorda respectivul serviciu medical în perioada indicată de persoana solicitantă.

2.Pentru situaţia trimiterii la tratament medical într-un alt stat membru UE

Arad - În această situaţie, formularul E 112 se eliberează de Casa de Asigurări de Sănătate numai dacă sunt îndeplinite două condiţii cumulative:

2.1.Tratamentul respectiv se regăseşte printre serviciile medicale prevăzute în pachetul de servicii de bază de care beneficiază asiguraţii din sistemul de asigurări sociale de sănătate din România;

2.2.Acest tratament nu i se poate acorda în România în intervalul de timp necesar în mod normal pentru obţinerea tratamentului, luând în considerare starea curentă de sănătate a persoanei solicitante şi evoluţia probabilă a bolii.

Dacă aceste două condiţii cumulative nu sunt îndeplinite de solicitant, eliberarea formularului E 112 poate fi refuzată de Casa de Asigurări de Sănătate.

DOCUMENTE NECESARE:

a)cerere adresată Casei de Asigurări de Sănătate unde este luată în evidenţă persoana asigurată;

b)copia actului de identitate sau a certificatului de naştere, după caz;

c)un referat sau raport medical care va conţine recomandarea pentru efectuarea tratamentului în străinătate precum şi dosarul medical care va cuprinde înscrisuri medicale (semnate şi ştampilate) din care să rezulte diagnosticul.

Din aceste înscrisuri medicale trebuie să rezulte că serviciul medical solicitat face parte din pachetul de servicii de bază de care beneficiază asiguraţii în sistemul de asigurări sociale de sănătate din România, precum şi faptul că acesta nu poate fi efectuat într-un interval de timp normal în nici una dintre unităţile sanitare din România luând în considerare starea curentă de sănătate a persoanei solicitante şi evoluţia probabilă a bolii. De asemenea, în aceste înscrisuri medicale trebuie să existe precizarea explicită şi argumentată referitor la motivul pentru care acest serviciu medical nu poate fi acordat într-un interval de timp normal într-o unitate sanitară din România.

Dosarul medical trebuie întocmit de un medic sau o unitate sanitară aflată în relaţii contractuale cu o casă de asigurări de sănătate din România;

d)o confirmare scrisă din partea unităţii sanitare din statul membru UE în care se intenţionează efectuarea serviciului medical cu privire la disponibilitatea acesteia de a acorda respectivul serviciu medical în perioada indicată de persoana solicitantă.

Categoria trei stele, vă asigură servicii hoteliere şi de alimentaţie publică la un standard ridicat şi de o bună calitate, bucurându-se de un viu interes din partea turiştilor aflaţi în tranzit sau în interes de afaceri în oraşul de pe Mureş

www.hotelphoenix.ro; office@hotelphoenix.ro, Arad str. Aurel Vlaicu nr. 267, Tel: +40 257 229 110, fax: +40 257 229 210

RECLAME

PE SCURT

• **Diseminare.** Inspectoratul Şcolar al Judeţului Arad a organizat, recent, la Moneasa, sesiunea de diseminare a proiectelor derulate de către instituţii de învăţământ din judeţul Arad, în anul şcolar 2006-2007. La această activitate au participat 82 de persoane şi au fost diseminate 21 de proiecte.

ARAD ONLINE **www.aradon.ro**

Aici comunicat de presă

SUDOKU

Reguli:

În fiecare bloc sunt câteva cifre între 1 şi 9, stabilite dinainte. Acestea trebuie completate cu cifrele lipsă, în aşa fel încât fiecare număr să figureze o singură dată. De asemenea, cifrele de la 1 la 9 trebuie să figureze o singură dată atât pe rândurile orizontale cât şi pe coloanele verticale ale celor nouă blocuri luate împreună.

ÎNCEPĂTORI

9		5		2		1		6
		1		9		3		
	2		7		1		5	
8				1				3
	3		8	7	4		2	
5				3				7
	9		1		7		6	
		6		4		2		
1		4		8		7		9

AVANSAŢI

	1				9			
9	3	4		1		7		
			7			1		
				9	1		8	2
5								6
6	2		3	4				
		5			8			
		9		5		3	2	4
			9				1	

Soluţia jocului din numărul precedent

ÎNCEPĂTORI

2	8	9	7	3	5	1	4	6
5	4	1	9	6	2	3	8	7
7	6	3	1	8	4	5	2	9
6	1	2	8	4	3	9	7	5
9	3	4	5	2	7	6	1	8
8	7	5	6	1	9	2	3	4
4	5	7	3	9	1	8	6	2
1	9	6	2	7	8	4	5	3
3	2	8	4	5	6	7	9	1

AVANSAŢI

3	9	2	4	6	8	5	1	7
1	8	7	9	2	5	6	3	4
6	4	5	1	7	3	9	8	2
7	1	9	6	8	2	4	5	3
5	2	3	7	9	4	1	6	8
4	6	8	5	3	1	7	2	9
9	3	6	8	5	7	2	4	1
8	5	1	2	4	9	3	7	6
2	7	4	3	1	6	8	9	5

Cuvinte norocoase!

Concursul „Cuvinte norocoase!" continuă. Completaţi toate integramele din perioada 13 noiembrie a.c. – 27 noiembrie a.c. şi trimiteţi-le, împreună cu un (singur) talon de concurs, pe care îl găsiţi alături, pe adresa Redacţiei (B-dul Revoluţiei nr. 81), până în data de 7 decembrie a.c. Plicurile cu cele 13 integrame completate şi talonul de concurs aferent, completat la toate rubricile, pot fi depuse şi direct la sediul Redacţiei. În urma unei extrageri care va avea loc în data de 10 decembrie a.c., cel mai norocos fidel al integramelor va câştiga un obiect de uz casnic. Extragerea va avea loc în prezenţa unei comisii. La acest concurs nu pot participa angajaţii Inform Media şi nici rudele acestora de gradele I şi II.

REŢETA ZILEI

Mazăre cu carne

Ingrediente: 500 gr. carne de pui, 2 morcovi, 1 ceapă, 250 gr. mazăre, 200 ml. sos de roşii, 250 ml. supă de pui, 1 lingură făină, 1 lingură zahăr, 1 legătură mărar, 3 linguri ulei, sare, piper.

Mod de preparare: Ceapa se taie mărunt şi se căleşte împreună cu morcovii tăiaţi rondele în ulei. Când ceapa a devenit transparentă, se adaugă bucăţile de carne. Când carnea este prăjită, se pune supa sau apa cât să acopere carnea şi se fierbe. Apoi se adaugă mazărea şi sucul de roşii şi se mai fierbe 10-15 minute. La final se iau câteva linguri de sos şi se amestecă cu făină. Acest amestec se pune peste mazăre şi se fierbe 5 minute până se îngroaşă sosul. Se adaugă mărarul, zahărul şi se potriveşte de sare şi piper. Poftă bună!

CITIRE APOMETRE

Vineri, 30 noiembrie. Blocuri zona Gării Aradul Nou, Dosoftei, Lermontov, Liliac, Viorelelor, Maximilian, I. Maniu fără soţ, I. Alexandru, Udrea, Plugarilor, Robăneşti, Neculce, Mărţişor, Gorunului, Oradea, Zărandului, Kogălniceanu, C. Hodoş, Ceahlău, Ceaikovski, P-ţa Sârbească, Blanduziei, R. Şirianu, Olimpiadei, P. Chinezu, Cozia, G. Alexandrescu, Şelimbăr, T. Axente, Sinagogei, N. Ştefu, Militarilor, S. Bărnuţiu, Mătăsari, Şelari. Voluntari.

Strânse în jurul gâtului
Făcut în mers
Pasăre cu gât lung
Întrebare
Râmă în ţărână
De pus în jurul gâtului
Arie goală!
Loialitate
La gâtul câinelui
Buzunar
Bănuţul din urmă
12 luni
Dans în doi
Dă de veste
Bărbierit
A ocupa loc
Crăciun... la Paris
Lipsit de armonie
Cel de colo
Boală a urechii
Vase cu gât
Stă în gât
Umflătură la gât
Scrise pe portativ
Primul la fugă
Specialitate de raţă
Alba auto
Cerbii zăpezilor
Scos din cireadă
Arsă la inimă!
Palid la faţă
Loc de scăldat
Prin viu grai
În vest!
Pasăre cu gât lung
Dat pe gât
Zice nu
În gâtul bărbaţilor
În vogă!
Ca pelinul
Adăpost pentru vite
Măiestrie

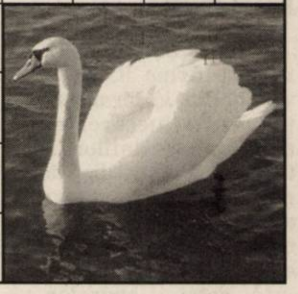

Soluţia integramei din numărul precedent: P - R - A - I - FUNINGINE - TEME - NOR - DIGESTIV - NUL - AMAR - FIR - TRI - A - U - ICRE - CU - SD - RI - SET - EC - SATRA - OPINTI - NT - ROUA - VIE - VIRA - MINA - RA - TR - TRAS

Nume....................................Prenume....................................
Adresa..
Tel...............................Localitatea....................................
Sunteţi abonat la Adevărul? DA ❑ NU ❑

ADEVĂRUL

PROGRAME TV

TVR 1

07:00 Jurnalul TVR Sport Meteo
08:00 Telematinal
08:55 Poveşte pentru bătrâneţe
09:00 Jurnalul TVR
09:10 Telematinal
10:10 Prezentul comic (r)
11:30 Ochiul magic (r)
12:20 Patrula de mediu
S Poluezi ? Păzea!
12:25 Poveşte pentru bătrâneţe
12:30 Reflector (r)
13:00 Legenda lui Lobo
F (aventuri SUA: 1962)
13:30 Desene animate Clubul desenelor animate
14:00 Jurnalul TVR Sport Meteo
14:45 Teleshopping
15:00 Fascinaţia zborului (s)
15:30 Akzente. Emisiune în limba germană
17:00 Jurnalul TVR
17:15 Linia verde
17:40 Atunci şi acum
18:25 Poveşte pentru bătrâneţe
18:30 Patrula de mediu
S Poluezi? Păzea!
18:35 Tragerile Jocker şi Loto 5 /40
18:45 Cu ochii-n 4
19:00 Jurnalul TVR Sport Meteo

20:15 Fără frontiere
Transmisiune directă
21:10 De ce democraţia?
Transmisiune directă
22:45 Jurnalul TVR
Sport
Meteo
23:15 Poveşte pentru bătrâneţe
23:20 Rachel
F (serial Statele Unite ale Americii: 1968
01:10 Linia verde
(reluare)
01:45 Jurnalul TVR
(reluare)
Sport
Meteo
02:45 Ultimul înger
F (reluare)
04:25 Ochiul magic
(reluare)
05:20 Celebrităţile
S timpului tău (s)
05:30 Isabel: În căutarea
S iubirii (serial)
06:15 Imnul României

PRO TV

07:00 Ştirile ProTv
Ce se întâmplă, doctore ?
09:10 Omul care aduce
S cartea
09:15 Pe locuri, fiţi gata,
S gătiţi! (s)
10:15 Meseriaşii (r)
11:00 Poirot (s)
12:00 Tânăr şi neliniştit (r)
S Povestea a trei familii care trăiesc în Genoa City, "Tânăr şi neliniştit" acoperă cele mai importante şi interesante teme ale vieţii moderne, pornind de la muzică şi carieră până la situaţii limită...
13:00 Ştirile Pro Tv
13:45 Poirot:
S Cu cartile pe fata
16:00 Tânăr şi neliniştit
S (serial)
17:00 Ştirile ProTv
Vremea
17:45 Happy Hour
18:55 Ştirile Sportive
19:00 Ştirile Pro Tv
Sport
Vremea

20:30 Capcana viitorului
F (acţiune SUA, 2007)
22:30 Ştirile Pro Tv
Sport
23:15 Cu un pas înainte (s)
S Vremea
00:15 Capcana viitorului
(reluare)
02:10 Omul care aduce
S cartea
(reluare)
02:15 Ştirile ProTv
03:15 Poirot
S (reluare)
Seria poliţistă cu celebrul detectiv, Hercule Poirot, continuă cu noi cazuri. David Suchet, după Peter Ustinov, tipicar, cu paşi mici şi o mustaţă aşa cum a imaginat-o Agatha Christie - un deliciu.
05:00 Poirot
S (reluare)
06:00 Happy Hour
(reluare)

ANTENA 1

06:00 În gura presei
07:00 Matinal: Dimineaţa devreme
09:00 În gura presei (r)
10:00 Concursul interactiv
11:00 Xena: Prinţesa
S războinică
(film serial)
Regia: Jace Alexander, Josh becker
În distribuţie: Lucy Lawless, Renee O'Connor, Hudson Leck, Tedd Raimi
12:00 Sub acoperire (Statele
S Unite ale Americii, 2000, serial)
Un soţ muncitor, o femeie frumoasă şi trei copii minunaţi, ei sunt familia Amos, modelul familiei tipice americane. Problema este că sunt obligaţi să fie aşa...
13:00 Observator
13:45 Familia Reagan (s)
16:00 Observator
17:00 9595
19:00 Observator
Sport Meteo

20:30 Clanu' Sprânceană
22:30 Observator
Sport
Meteo
23:30 Marius Tucă Show
"Marius Tucă Show" este pe lângă cel mai urmărit talk-show politic din România şi cel mai longeviv.
01:00 Sub acoperire
S (reluare)(r)
02:00 Concurs interactiv
03:00 Observator
(reluare)
Observatorul ANTENEI 1 este construit ca un jurnal de atitudine, în care subiectele mari, grave, naţionale contează şi nu suferă în competiţia cu soluţia facilă a ştirilor sângeroase.
04:30 9595
(reluare)

HBO

06:00 Dragoste de închiriat
F (Romantic, SUA, 2005) Cu: Angie Cepeda, Jim Piddock
07:40 Dansul dragostei
F (Dramă, SUA, 2006) Cu: Eddy Challita
09:25 Poseidon (Aventuri,
F SUA, 2006) Cu: Emmy Rossum, Kurt Russell
11:05 Totul e iluminat
F (Dramă, SUA, 2005) Cu: Elijah Wood
12:50 Spirit de echipă (Come-
F die, Germania, 2006) Cu: Jeff Bridges, Missy Peregrym
14:30 Femeia mereu dea-
F supra (Romantic, SUA, 2000) Cu: Penelope Cruz
16:00 În slujba vieţii (Acţiune,
F SUA, 2006) Regia: Andrew Davis. Cu: Kevin Costner, Ashton Kutcher
18:20 X-Men (Aventuri, SUA,
F 2000) Regia: Bryan Singer. Cu: Hugh Jackman, Patrick Stewart, Ian McKellen

20:00 Marilena de la P7
F (Dramă, România, 2006) Cu: Mădălina Ghiţescu, Gabriel Huia, Andi Vasluianu
20:50 Syriana (Thriller, SUA,
F 2005) Cu: George Clooney, Matt Damon, Tim Blake Nelson
23:00 Un caz de exorcizare
F (Horror, SUA, 2005) Cu: Laura Linney, Tom Wilkinson
01:00 Marilena de la P7
F (Dramă, România, 2006) Cu: Mădălina Ghţescu, Gabriel Huia
01:50 Syriana (Thriller, SUA,
F 2005) Cu: George Clooney, Matt Damon, Tim Blake Nelson
03:55 Un caz de exorcizare
F (Horror, SUA, 2005) Regia: Scott Derrickson. Cu: Laura Linney, Tom Wilkinson, Campbell Scott, Colm Feor

TVR 2

7:00 Noi începuturi (film serial) **8:00** Dealul întunecat (film serial) **8:30** ABC... De ce ? **9:05** Elisa (film serial) **10:10** Tonomatul DP 2 **11:35** Noi începuturi (film serial) **12:35** Blestemul lui Tutankhamon (reluare) **13:30** Zestrea Românilor (reluare) **14:00** Teleshopping **14:30** Tribuna partidelor parlamentare **15:00** Împreună în Europa **16:00** Jurnalul TVR (reluare) **16:15** Jurnalul Euronews pentru România **16:30** Autostrada TVR **18:00** Jurnal regional **18:35** Elisa (film serial) **19:30** Replay **20:00** Supravieţuitorii dezastrelor (reluare) **20:35** Arena leilor **21:30** Ora de ştiri Ştiri: sport: meteo **22:30** Viaţa fără tine (dramă-SUA: 2001) **0:20** Replay (reluare) **0:45** Trăsniţii din Queens (film serial) **1:40** Vizontele (reluare) **3:35** Trăsniţii din Queens (reluare)

AXN

07:00 Poliţia portuară (film serial) **08:00** O lume dispărută (film serial) **09:00** Divizia (film serial) **10:00** V.I.P. (film serial) **11:00** O lume dispărută (film serial) **12:00** Poliţia portuară (film serial) **13:00** Divizia (film serial) **14:00** Brigada specială (film serial) **15:00** V.I.P. (film serial) **16:00** Poliţia portuară (film serial) **17:00** O lume dispărută (s) **18:00** Divizia (s) **19:00** Brigada specială (s) **20:00** Minţi criminale (s) **21:00** Alias (s) **22:00** Unicul (Acţiune, SUA, 2001) **23:40** Minţi criminale (s) **00:40** Alias (s) **01:35** Unicul **03:10** Minţi criminale (s)

Redacţia Adevărul nu îşi asumă răspunderea pentru eventualele modificări survenite în programele TV, după închiderea ediţiei

PRIMA TV

07:00 Teleshopping **07:30** Dragoste şi putere (r) **08:00** Sport cu Florentina **08:05** Spitalul All Saints (r) **09:00** Balul de sâmbătă seara (r) **11:00** Teleshopping **11:30** Casa: construcţie şi design (r) **12:00** Chris Isaak Show **13:00** Teleshopping **13:30** Dragoste şi putere **14:00** Teleshopping **14:30** Daruri ale vieţii **16:30** Spitalul All Saints (r) **18:00** Focus **19:20** Atenţie ADHD! **19:30** Ciao TV (r) **20:00** Curat, Murdar **21:00** Meserii prigonite **22:00** Trăsniţi DIN N.A.T.O. **22:45** Focus Plus **00:00** Numere **01:30** Noaptea în Manhattan **03:00** Focus

PRO CINEMA

6:00 Apropo TV **9:00** Looney Toons (r) **9:30** Nebun după tine (r) **10:00** La Bloc (r) **10:30** Zambiţi vă rog (r) **11:30** O nouă viaţă (r) **12:30** Teo (r) **13:45** La Bloc (r) **14:15** Witch **14:45** Looney Toons **15:15** Freddie (r) **16:00** Întâlnirea (acţiune, Romania, 1982) **18:00** Zambiţi vă rog **19:00** O nouă viaţă (s) **20:00** Nebun după tine (s) **20:30** Academia de poliţie (s) **21:30** Freddie (s) **22:00** Generaţia X (acţiune SUA, 1996) **00:00** Bune şi nebune (r)

NAŢIONAL

07.00 Ochi negri (r) **08.00** Naţionala de bere (r) **09.00** Dimineaţa cu Răzvan şi Dani **11.00** Furtună la Ceraco (s) **12.20** Look who is winning **14.30** Pet Zone **15.00** Miezul problemei (r) **16.30** Ochi negri (s) Maria este o tânără care trăieşte într-un sătuc şi are puteri curative, transmise din moşi strămoşi. Destinul i-l scoate în cale pe Alvaro, un bărbat melancolic, în căutarea iubirii adevărate. i**17.30** Naţionala de bere **18.30** Ştiri Naţional TV **20.15** Ţara lui Papu-ră Vouă **20.30** Schimb de vieţi Reality-show **21.45** Miezul problemei **23.30** Ştiri

ACASĂ

06:00 - Clona (r) **07:00** - Văduva Blanco (r) **09:00** - Războiul sexelor (r) **09:45** – Anita (s) **11:00** - Impotriva destinului (s) **12:00** – Trupul dorit (s) **14:00** – Inimă de ţigan (r) **15:15** – Reţeta de acasă **15:30** - Văduva Blanco (s) **17:30** - Poveştiri adevărate Vremea de ACASA **18:30** – Cele două feţe ale Anei (s) **19:30** - Răţuşca cea urâtă (s) **20:30** – Inimă de ţigan (s) **22:30** – Poveştiri de noapte Vremea de acasă **23:00** – Războiul sexelor (s) **23:40** – Montecristo (s) **00:45** – Poveştiri adevărate (r) Vremea de acasă **01:45** – Inimă de ţigan (r)

M1

6:50 Răsărit de soare **10:00** Dr. Quinn **10:50** TV Taxi **11:10** La cererea dvs.! (r) **12:05** Cinenitta (s) **13:00** Ştiri, sport **13:15** TV Taxi **14:35** Pictura de la Feszt (r) **15:05** Dragă Domnul Dr. **15:55** Cash **16:25** Sophie logodnica nedorită **16:55** Pinguinii **17:10** Evrika! **17:15** Maestrul Bob **17:45** Ştiri **18:05** Oraşul de provincie **18:45** Magia **19:45** Moştenitorul **20:30** Ştiri **21:10** Punct de vedere **22:10** A la Carte **23:05** Joi seara **23:45** Casa culturii

HALLMARK

11.00 Fiicele lui McLeod **12.00** Sângele apă nu se face (f) **14.00** Amy (r) **15.00** Ford: omul şi maşina lui (II) (r) (f) **17.00** Fiicele lui McLeod (film serial) Două surori trăiesc bucuria de a se fi regăsit una pe alta, dar au de făcut faţă unei încercări dificile atunci când sunt nevoite să administreze o fermă în mijlocul Australiei. **18.00** Febra măritişului (f) Comedie, SUA, 2004 **20.00** Fiicele lui McLeod (film serial) **21.00** Medium (film serial) **22.00** Lege şi ordine: Intenţii criminale **23.00** În umbra legii (s) **00.00** Medium (r) (s) **01.00** Lege şi ordine: Intenţii criminale (r) (s)

REALITATEA

09.00 Realitatea de la 09.00 **13.00** Realitatea de la 13.00 **14.50** Realitatea bursieră Zilnic, de luni până vineri, Sorin Freciu şi invitaţii săi vă dezvăluie culisele pieţei de capital. Veţi cunoaşte mecanismele din spatele evoluţiei cursurilor direct de la profesioniştii domeniului. **15.00** Realitatea de la 15.00 **15.05** Fabrica **16.00** Realitatea de la 16.00 **17.15** Editorii Realităţii **18.50** Realitatea zilei **20.00** Rea-litatea de la 20.00 **20.05** Rea-litatea zilei **21.50** Ziarul Realităţii **22.00** 100% **23.00** Ultima oră **00.00** Realitatea de la 00.00

TV 2

8:00 Mokka **10:15** Bucătăria Stahl **10:20** Barul cuvintelor **11:05** Teleshop **12:10** Negociatorul nu negociază **13:40** Joc telefonic **14:25** Melrose Place (s) **15:25** Viper (s) **16:25** Comisarul Rex (s) **17:25** Detectivi din Boston (s) **18:30** Tango **19:00** Favorit **19:30** Ştiri, meteo **20:00** Activ (mag.) **20:40** La bine şi la rău (s) **21:15** Film serial: Şoptând cu fantoame (SUA) **22:15** Film artistic: În capcana păianjenului (crim, coop., 2001) **0:20** Fără urmă (SUA)

DISCOVERY

12.00 Maşinării minunate **13.00** O pradă mortală **14.00** Cascadorii ca-n filme **15.00** Cum se fabrică? **16.00** Fraţii Ludolf **17.00** Suprema provocare a motoarelor **18.00** Motociclete americane **19.00** Vânătorii de mituri. Vânătorii de mituri, cei doi experţi în efecte speciale pentru filme artistice Adam Savage şi Jamie Hyneman, ajutaţi de echipa lor încearcă să separe adevărul de legendele urbane. **20.00** Cum se fabrică? **21.00** Zonă mortală **22.00** Armele viitorului **23.00** Chop Shop **00.00** Dependenţi de cascadorii

PE SCURT

• **Parastas.** Duminică, 2 decembrie - orele 12.00-12.30 - la Catedrala Ortodoxă va avea loc parastasul de pomenire în memoria lui Vasile Goldiş. Participă conducerea UVVG, cadre didactice, membrii familiei Vasile Goldiş, studenţi...

Matula, în direct

Arad (A.B.) - Preşedintele Consiliului Judeţean Arad, Iosif Matula, va intra în direct în legătură cu ascultătorii postului de Radio Timişoara. Oficialul arădean este invitat la emisiunea „Orele Cetăţii" (realizator Marius Pentelescu), difuzată de Radio Timişoara astăzi, 29 noiembrie, între orele 18.00-19.00. Ascultătorii care doresc să intre în dialog cu domnia sa o vor putea face apelând numărul de telefon (0257)-281885, pe tot parcursul emisiunii.

Vasile Goldiş -145

Arad (V.F.) - Cu ocazia aniversării a 145 de ani de la naşterea eminentului om politic şi de cultură Vasile Goldiş, vineri 30 noiembrie (orele 12.00-12.30) la Muzeul Memorial „Vasile Goldiş" va avea loc dezvelirea plăcii comemorative „Vasile Goldiş - 145 ani de la naştere". În continuare - de la ora 12.30 - în Aula Ştefan Cicio Pop, va avea loc simpozionul tematic „145 de ani de la naşterea lui Vasile Goldiş".

Porumbel. Clădirile în paragină reprezintă adăposturi contra frigului pentru porumbei. (Foto: Margareta Szegő)

Colaborare de succes între spitale

■ Spitalele din Arad şi Mako au dus la bun sfârşit un proiect medical, european.

ANDREEA PINTEA
andreea.pintea@informmedia.ro

Delegaţiile celor două spitale la final de proiect (Foto: Şt. Matyaş)

Arad - Ieri a avut loc şi ultima conferinţă de presă din cadrul programului de perfecţionare pentru medici şi asistenţi, finanţat de fonduri europene. Programul s-a desfăşurat între Spitalul „Sámuel Diósszilágyi" din Mako şi Spitalul Clinic Municipal din Arad.

Iniţiatorul acestui proiect a fost Spitalul din Mako, care a şi obţinut finanţarea europeană de 187.000 euro, prin programul Interreg III A, program de cooperare transfrontalieră.

Fondurile au avut drept scop modernizarea unei secţii a spitalului din Mako, achiziţionarea echipamentelor tehnologice necesare concretizării acestei iniţiative şi un curs de perfecţionare, inclusiv pentru medicii din Arad.

Astfel, din luna ianuarie a acestui an, în cadrul programului de perfecţionare profesională în domeniul medicinei de urgenţă de la Mako, peste 160 de medici şi asistenţi medicali din oraşele Timişoara, Arad şi Sânicolaul Mare au participat la un curs de perfecţionare. Cursurile s-au desfăşurat la Spitalul din Mako, alături de personalul maghiar.

„Ne-a impresionat în mod deosebit modul în care este organizat Spitalul Clinic din Mako, pe care sincer nu ne aşteptam să îl găsim la standarde atât de înalte. Am observat o situaţie mult mai bună în ceea ce priveşte cazarea bolnavilor, aparatura de specialitate dar şi disciplina de care dau dovadă atât cadrele medicale, cât şi bolnavii", ne-a declarat directorul medical al Spitalului Clinic Municipal, dr. Teodora Olariu.

„ADEVĂRUL" ÎNTREABĂ: *„Ce faceţi de 1 Decembrie?"*

Nu m-am gândit. Sunt liber profesionistă şi sigur voi fi liberă de 1 Decembrie. Am înţeles că este concert în Piaţa Avram Iancu, unde voi participa şi eu.

MONICA TUDOR (28 ANI), ARTIST PLASTIC

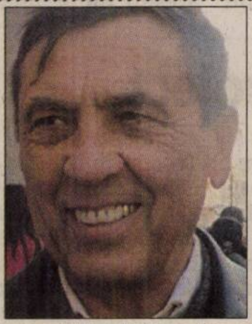

De Ziua Naţională a României voi fi liber şi voi sărbători cu familia. Sâmbătă suntem sigur liberi şi cred că vom ajunge de la noi din Horia, la Arad.

CĂTUNA POMPEI (63 ANI), TRACTORIST

Voi fi la serviciu, nu primesc liber, lucrez o zi da, alta nu. Dar sărbătoresc cu sufletul. M-am născut român şi aşa voi muri român. La mulţi ani!

VASILE LUCIAN SUCIU (53 ANI), REFERENT

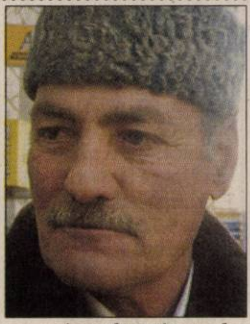

Mai mult privesc la TV. Dar sunt mândru că sunt român, am şi un fiu ce lucrează în Armata Română. Prefer portul românesc, cel cu cuşmă.

ION VEREŞCHIAGHIU (61 ANI), ŞOFER

Voi merge cu prietenii să sărbătorim în Alba Iulia, cum o facem de 3 ani încoace. Este o atmosferă frumoasă în oraşul în care s-a serbat Marea Unire.

CRISTI NETEDA (29 ANI), GRAFICIAN DESIGNER

RECLAME

PE SCURT

• **Ultima zi pe BVB.** Consiliul Bursei reunit marţi a hotărât ca ultima zi de tranzacţionare pentru anul 2007 să fie 21 decembrie. Astfel, ultima zi de decontare va fi 28 decembrie. În afara sărbătorilor legale, nu se va tranzacţiona în datele de 24, 27, 28 şi 31 decembrie. Prima zi de tranzactionare din 2008 va fi pe 3 ianuarie.

Returnează „onoarea"

Arad (S.T.) - Candidat PNG la alegerile europarlamentare, Helmut Duckadam a fost extrem de dezamăgit de rezultatul pe care l-a obţinut în comuna sa natală, Semlac, unde a obţinut doar 165 de voturi. Supărat pe această atitudine, eroul de la Sevilla a hotărât să returneze titlul de Cetăţean de Onoare al comunei. „Mi-a fost imposibil să cred că unul dintre cei mai buni prieteni ai mei, de peste 20 de ani, nu a făcut gestul de a merge să mă voteze. Nu pot să nu-mi amintesc că primarul Craiovei m-a primit ca pe un rege, iar primăriţa din Semlac a dat dispoziţie ca afişele mele - doar ale mele - să fie îndepărtate", a declarat Duckadam.

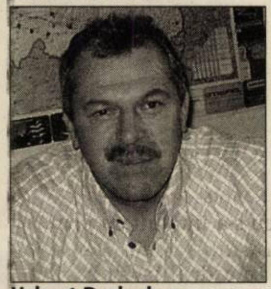

Helmut Duckadam (Foto: S. Todoca)

Sever Jurcă (Foto: S. Todoca)

Nu vor fuziune

Arad (S.T.) - Organizaţia judeţeană PLD Arad va înainta Delegaţiei Permanente a partidului un proiect de rezoluţie, care va conţine prevederea expresă că PLD nu va fuziona nici cu PD, nici cu vreun alt partid. „Nu suntem anexa nimănui, nici a PD-ului, nici a preşedintelui Traian Băsescu. Am dovedit că suntem un partid capabil să reprezinte liberalismul, ale cărui valori fundamentale au fost abandonate de către PNL", a declarat Sever Jurcă, preşedintele PLD Arad, mulţumit de rezultatele obţinute la alegeri.

Accidentată mortal

Vladimirescu (I.C.) - Aseară pe DN 7, în afara localităţii Vladimirescu a avut loc un accident de circulaţie soldat cu decesul unei femei în vârstă de 52 de ani. Din primele cercetări efectuate de agenţii de poliţie la faţa locului s-a constatat că victima, Eufrosina M., din Vladimirescu, a traversat strada prin loc nepermis şi fără să se asigure, moment în care a fost lovită de un autoturism Opel, înmatriculat în Germania. Victima a decedat pe loc. Maşina era condusă de un cetăţean bulgar în vârstă de 33 de ani. Acesta se îndrepta spre Deva.

Circulaţia a fost blocată timp de câteva zeci de minute, timp în care s-au format coloane de maşini.

Pilarii, amendaţi de DSVSA

■ Inspectorii sanitar-veterinari au aplicat, zilele trecute, sancţiuni de 78.000 de lei.

Arad (L.Ş.) - Inspectorii Direcţiei Sanitar Veterinare şi pentru Siguranţa Alimentelor Arad (DSVSA) au efectuat o acţiune de verificare a modului în care sunt fabricate, depozitate şi transportate produsele de origine animală destinate consumului. Au fost verificaţi agenţii economici şi persoanele fizice ce-şi desfăşoară activitatea în zona pieţelor din Arad, Pecica, Sebiş, Chişineu-Criş, Curtici, Lipova, Pâncota şi Beliu. „În Arad au fost vizaţi comercianţii care vând produse alimentare la Piaţa Auto. Cele mai multe nereguli au fost depistate aici şi la Pâncota. Am întâlnit unităţi ce-şi desfăşurau activitatea fără a avea autorizaţii sanitar-veterinare. De asemenea, au fost mijloace de transport neautorizate pentru transportul acestui tip de produse şi nu aveau documente însoţitoare", a declarat doctorul Dumitru Nişulescu, purtătorul de cuvânt al DSVSA.

„Valoarea totală a amenzilor s-a ridicat la 78.000 de lei"

DUMITRU NIŞULESCU

Piaţa de maşini a intrat în atenţia DSVSA (Foto: M. S.)

Transportatori ilegali

În urma acestor controale au fost aplicate şapte amenzi contravenţionale, în valoare totală de 78.000 de lei şi un avertisment. Cea mai mare amendă (20.000 de lei) a fost încasată de o persoană încadrată de oficialii DSVSA în categoria pilarilor de animale (comercianţi ilegali). „Această persoană transporta animale fără documente şi fără autorizaţie sanitar-veterinară", a ţinut să precizeze Nişulescu.

Final de proiect

Arad (A.P.) - Primăria şi Consiliul Local al Comunei Almaş împreună cu Consiliul Local Buteni, Consiliul Local Darvas (Ungaria) şi Inspectoratul Judeţean pentru Situaţii de Urgenţă „Vasile Goldiş" Arad au ajuns la finalul proiectului „Creşterea capacităţii de reacţie a comunităţilor rurale printr-un management eficient al situaţiilor de urgenţă la nivel transfrontalier", finanţat prin Programul PHARE CBC 2004 România - Ungaria. Cu acest prilej, la sediul CNIPMM Arad a fost organizată o conferinţă de presă, la care a participat primarul comunei Almaş, Avram Teodor, în calitate de principal beneficiar şi coordonator al Comitetului Transfrontalier pentru Situaţii de Urgenţă. Primarul a subliniat rolul deosebit pe care l-au avut seminariile şi aplicaţiile practice ale programului în ceea ce priveşte modalitatea de operare a celor trei comunităţi.

Pe lângă instruirea realizată cu ajutorul specialiştilor de la Inspectoratul Judeţean pentru Situaţii de Urgenţă „Vasile Goldis", comunele Almaş şi Buteni s-au ales cu echipamente pentru intervenţii în caz de incendii.

Dezbateri pe tema evoluţiei

Arad (M.S.) - Soarele a apus peste specia umană undeva în Univers un copil cosmic se naşte. Embrionul mai seamănă puţin cu fiul omului însă are acea ceva care denotă o conştiinţă şi o înţelegere superioară. Încheiarea romanului „Odiseea Spaţială 2001" de Arthur C. Clarke, în viziunea marelui regizor Kubrik i-a lăsat pe studenţii de la Universitatea „Aurel Vlaicu", profesorii lor şi oaspeţii de la alte universităţi cu un bagaj nou de concepte şi întrebări. Participanţii au discutat posibilitatea maşinilor/ roboţilor de a evolua într-o conştiinţă de sine precum şi felul în care omenirea s-ar putea raporta la ea.

Nu a putut fi neglijat faptul că omenirea deja a pornit pe calea automatizării şi în plus, a început să devină dependentă de vastele lumi virtuale oferite de calculator. Coordonatorul cercului de Filosofie - Etică şi Psihologie Aplicat, lectorul Dan Banciu a subliniat posibilitatea apariţiei unui creier pozitronic gândit de un clasic al SF-ului, Issac Asimov. Părerile au fost împărţite, însă, un lucru rămâne sigur. Cercul de filosofie a deschis participanţilor un nou unghi de abordare a problemelor cu care se confruntă omenirea.

www.aradon.ro
Aici mai multe foto şi video

Proiect de formare continuă

■ Prof. Veniamin Iga ne scrie despre un proiect ce se derulează la liceul din Ineu.

Ineu (V.I.) - „În cadrul Programului de Granturi pentru Dezvoltare Şcolară, Grupul Şcolar „Mihai Viteazul" Ineu a obţinut finanţare pentru proiectul „Lifelong Learning: profesori informaţi şi deschişi – elevi de succes".

Au alcătuit echipa care a redactat proiectul profesorii: Ardelean Ioan, Preda Cristina, Hodoroagă Cosmina, Bunaciu Petru, Ardelean Lăcrămioara, Mărcuţiu Constantin şi contabil şef Sas Iulia.

Este un proiect ce vizează atât perfecţionarea pregătirii metodice a cadrelor didactice implicate cât şi deschiderea de noi orizonturi pentru anumite domenii de specialitate. Derularea proiectului, începută în septembrie, se realizează cu sprijinul Universităţii „Aurel Vlaicu" din Arad care şi-a manifestat disponibilitatea pentru colaborare prin specialiştii desemnaţi să susţină cursurile. Astfel, prof. univ. dr. Dorin Herlo, directorul Departamentului pentru Pregătirea Personalului didactic din cadrul U.A.V. susţine cursul „Metode interactive de predare – învăţare – evaluare", iar asistent univ. dr. Lavinia Săbăilă, din cadrul Facultăţii de Ştiinţe Exacte – „Iniţiere în proiectarea cu ajutorul programului AutoCAD", curs destinat cu predilecţie cadrelor didactice care predau discipline tehnice.

E de subliniat interesul manifestat de dascăli pentru aceste cursuri atât prin prisma numărului mare de participanţi cât şi prin apetenţa evidentă pentru elementele de noutate care cu certitudine, vor contribui la consolidarea unui nivel apreciabil al pregătirii ştiinţifice şi metodice.

Încheierea cursurilor este fixată pentru 15 decembrie când se va face bilanţul şi se vor trage concluziile ce se impun".

ADEVĂRUL Cititor-reporter
0728/222.775
adevaruldearad@informmedia.ro

Veniamin Iga (Foto)

ACCENTE

O lecţie din care fiecare înţelege ce vrea

TRISTAN MIHUŢA
tristan.mihuta@informmedia.ro

Referendumul nu i-a umplut preşedintelui căruţa cu saci. Dimpotrivă. A fost un eşec. Traian Băsescu a trăit cu iluzia că Poporul îl urmează, oricând şi peste tot, cu entuziasm nemăsurat. L-o fi întărit în această convingere şi referendumul din luna mai, când electoratul care s-a sinchisit să vină la urne i-a acordat credit în proporţie considerabilă. Posibil.

Acum, poporul n-a mai marşat la solicitarea preşedintelui Băsescu, în ciuda îndemnului „Ieşiţi la curăţenie". Unii spun, o spune însuşi preşedintele, că este nedrept, nefiresc să pretinzi ca referendumul să fie validat doar în cazul în care se prezintă la vot jumătate plus unu din totalul alegătorilor trecuţi în liste.

Există însă şi raţiuni pentru care s-a impus acest prag. De obicei referendumul se organizează pentru ca cetăţenii să fie consultaţi în chestiuni de maximă importanţă. Or, pare mai corect să conteze voinţa majorităţii, decât a unei minorităţi de 2-4 milioane. Şi în Parlament, legile organice se adoptă doar cu cel puţin două treimi din votul tuturor parlamentarilor. Revenind, faptul că majoritatea nu s-a prezentat la vot trebuie tratat tot ca un răspuns negativ - efectiv, n-a fost interes pentru tema supusă atenţiei.

Oricum, legea e lege. Traian Băsescu avea cunoştinţă de prevederile Legii referendumului. Ştia că prezenţa la urne a peste nouă milioane de alegători este o condiţie sine qua non pentru ca referendumul să fie valid. Cu toate acestea, a declanşat acţiunea pentru a chema electoratul la urne. S-a întors la popor, cum îi place dumnealui să spună. Ei bine, surpriză! Poporul n-a fost la înălţimea aşteptărilor preşedintelui. Sau, mai bine, a iluziilor sale.

Duminică, seara, când ştia că referendumul a eşuat, Traian Băsescu vorbea despre acest insucces ca despre o lecţie. Să fie de bine? Să fie de rău? Pare a fi mai curând de rău. Sunt toate semnele că preşedintele a ieşit şi mai îndârjit din referendum. Şi mai dornic de trântă, de război cu Guvernul, cu Parlamentul, cu partidele politice, altele decât PD şi PLD, cu o bună parte a presei, cu tot ce nu se subordonează orgoliilor sale. Dacă va fi aşa, preşedintele îşi va obosi până şi susţinătorii. Nu toţi, dar destui cât să aibe parte de surprize şi mai neplăcute decât cea de duminică.

PE SCURT

● Prezența la urne potrivit rezultatelor finale, centralizate la nivelul secțiilor de votare din toată țara, a fost, la referendum, de 26,51%, din care 81,36% au votat „DA", 16,17% au votat „NU", iar 2,46% din voturi au fost nule. Au participat 4.851.470 persoane, din care 3.947.212 au votat „pentru" votul uninominal, iar 784.640 au votat „împotrivă" și 119.618 au fost voturi nule.

Sarkozy în suburbii

Villiers-Le-Bel (MF) - Președintele francez Nicolas Sarkozy s-a deplasat, ieri dimineață, la revenirea dintr-o vizită în China, în suburbia Parisului unde au avut loc în ultimele zile confruntări violente între tineri și forțele de ordine. Sarkozy a mers la spitalul Eaubonne pentru a vizita un comisar rănit grav în timpul confruntărilor de duminică seara. „Cei care și-au asumat responsabilitatea de a deschide focul asupra unor funcționari se vor regăsi în fața justiției pentru tentativă de asasinat", a declarat el. O mie de polițiști au fost mobilizați marți seară pe străzile de la periferia din nordul Parisului, după două nopți de violențe.

Nicolas Sarkozy (Foto: EPA)

Vladimir Putin (Foto: EPA)

Avertizează străinătatea

Moscova (MF) - Președintele rus Vladimir Putin a declarat ieri că nu va permite altor țări să submineze stabilitatea Rusiei, într-un moment în care electoratul se pregătește pentru alegerile parlamentare din 2 decembrie. „Am făcut tot posibilul pentru a proteja Rusia de disensiuni interne și pentru a o lansa pe calea dezvoltării. Și mă văd nevoit să mă repet, nu vom permite ca acest proces să fie modificat din exterior", a declarat el. În cursul zilei de luni, Putin a acuzat SUA că încearcă să submineze alegerile legislative influențând OSCE să își retragă observatorii.

A predat șefia armatei

Rawalpindi (MF) - Președintele pakistanez Pervez Musharraf i-a predat puterea succesorului său, Ashfaq Kiyani, la conducerea forțelor armate ale țării.

Musharraf a sosit ieri la cartierul general al forțelor armate, unde s-a desfășurat ceremonia de predare a puterii, luându-și rămas bun de la o instituție pe care a condus-o timp de aproape un deceniu.

Pervez Musharraf trebuie să depună jurământul în calitate de „președinte civil" al Pakistanului, astăzi.

„După ce timp de 46 de ani am purtat uniforma, îmi iau rămas bun de la această armată. Această armată este viața mea, pasiunea mea. Iubesc această armată", a spus Musharraf.

Președintele pakistanez a renunțat astfel la uniforma de comandant suprem al armatei, fiind înlocuit de generalul Ashfaq Kiyani care, la 8 octombrie, a fost numit adjunct al șefului Statului Major.

Președintele pakistanez Pervez Musharraf i-a predat lui Ashfaq Kiyani conducerea forțelor armate (Foto: EPA)

România, sancționată la Bruxelles

■ CE deschide procedură de infringement împotriva României, pentru numărul unic de urgență.

Bruxelles (MF) - Comisia Europeană a demarat o procedură de infringement împotriva României, pentru a se asigura că numărul unic de urgență european 112 funcționează corespunzător, în același caz fiind trimise Curții Europene de Justiție dosarele Poloniei și Letoniei.

„Atunci când se află în alte țări ale UE, cetățenii europeni trebuie să se poată baza pe faptul că serviciile de urgență îi pot localiza de fiecare dată când formează numărul de urgență. Este imperios necesar să ne asigurăm că acestea funcționează corect în toate statele membre. Măsurile luate astăzi demonstrează importanța pe care Comisia o acordă bunei funcționări a numărului 112", a declarat Comisarul UE pentru Telecomunicații, Viviane Reding.

Legislația comunitară în materie de telecomunicații impune statelor membre să se asigure că serviciile de urgență sunt accesibile gratuit, formând numărul de urgență unic european 112. Statele membre trebuie să garanteze, de asemenea, că operatorii de telecomunicații furnizează serviciilor de urgență informațiile privind localizarea apelantului pentru apelurile către numărul 112, efectuate de pe telefoane fixe sau mobile.

Etapa a doua

Comisia Europeană a trecut la a doua etapă a procedurii de infringement împotriva României în cazul taxei de primă înmatriculare, autoritățile având la dispoziție două luni pentru a se conforma solicitărilor Executivului, care va înainta, în caz contrar, o plângere la Curtea Europeană de Justiție.

Executivul european a argumentat decizia prin faptul că reglementările în vigoare sunt discriminatorii în cazul autoturismelor second-hand importate din alte state ale blocului comunitar, se arată într-un comunicat al Comisiei Europene (CE).

În luna martie, CE a transmis autorităților române o scrisoare de notificare în cadrul procedurii de infringement. În urma unui răspuns „nesatisfăcător" din partea părții române, Executivul a solicitat oficial modificarea legislației locale în domeniu, se mai precizează în comunicat.

În cazul în care reglementările naționale nu vor fi modificate în conformitate cu solicitările Comisiei în decurs de două luni, autoritățile europene ar putea decide să înainteze o plângere la Curtea Europeană de Justiție.

Regele Juan Carlos și președintele Băsescu (Foto: EPA)

Vizită fructuoasă în Spania

■ Madrid: Ceremonie oficială de rămas bun la încheierea vizitei președintelui Băsescu.

Madrid (MF) - Ceremonia oficială de rămas bun, la finalul vizitei de stat efectuată de președintele Traian Băsescu la Madrid, a avut loc, ieri dimineață, la Palatul regal El Pardo, de lângă capitala Spaniei.

Ceremonia a cuprins primirea familiei regale a Spaniei, de către președintele Traian Băsescu și soția sa la Palatul El Pardo, unde a locuit șeful statului român pe durata vizitei, intonarea imnurilor celor două state, însoțită de salve de tun, trecerea în revistă a Gărzii Regale de Onoare și salutul de despărțire adresat celor două delegații oficiale.

La ceremonie au asistat și miniștrii Adrian Cioroianu și Ovidiu Silaghi, care l-au însoțit în deplasarea în Spania pe președintele Băsescu. Regele Juan Carlos s-a întreținut pentru câteva momente, împreună cu președintele Băsescu, cu ministrul de Externe, Adrian Cioroianu. Cioroianu și Juan Carlos s-au bătut pe umăr reciproc, râzând.

Pe toată durata vizitei președintelui Băsescu în capitala Spaniei, au avut loc ceremonii în toate locurile pe care acesta le-a vizitat, protocolul asigurat de partea spaniolă fiind de fiecare dată fastuos.

Președintele Băsescu s-a declarat convins, ieri, la Valencia, că Guvernul spaniol va analiza cu multă grijă soluția pentru suspendarea moratoriului legat de muncitorii români.

El s-a deplasat de la Madrid la Valencia, în cea de-a treia zi a vizitei de stat din Spania. Băsescu s-a întâlnit cu primarul orașului, Rita Barbera Nolla. În cadrul întâlnirii Băsescu a mulțumit Primăriei și autorităților locale pentru condițiile pe care le creează românilor care trăiesc în zonă. El s-a referit și la problema moratoriului impus de Spania vizavi de accesul muncitorilor români pe piața muncii din această țară.

Rezultate finale

București (MF) - PD va avea 13 europarlamentari, PSD - 10, PNL - 6, PLD - 3, UDMR - 2 și Laszlo Tokes, conform rezultatelor finale. Ei sunt: democrații Sorin Frunzăverde, Roberta Alma Anastase, Petru Filip, Monica Iacob-Ridzi, Marian Jean Marinescu, Maria Petre, Rareș Lucian Niculescu, Marian Zlotea, Dragoș Florin David, Mihaela Popa, Constantin Dumitriu, Nicodim Bulzesc, Sebastian Bodu, social-democrații Titus Corlățean, Adrian Severin, Rovana Plumb, Daciana Sârbu, Cătălin Nechifor, Adriana Țicău, Ioan Mircea Pașcu, Gabriela Crețu, Corina Crețu, Victor Boștinaru, liberalii Renate Weber, Daniel Dăianu, Adina Ioana Vălean, Cristian Bușoi, Ramona Nicole Mănescu, Magor Imre Csibi, liberal-democrații Theodor Stolojan, Dumitru Oprea, Nicolae Vlad Popa, din partea UDMR György Frunda și Csaba Sógor și Laszlo Tokes.

Negocieri pentru un acord de pace

■ Israelienii și palestinienii inițiază negocieri pentru soluționarea conflictului vechi de 60 de ani.

Annapolis (MF) - Israelienii și palestinienii inițiază, în Statele Unite, noi negocieri pentru soluționarea conflictului vechi de 60 de ani, având ca obiectiv încheierea unui acord de pace înainte de sfârșitul lui 2008.

Liderul american George W. Bush i-a invitat pe premierul israelian Ehud Olmert și pe președintele Autorității Palestiniene, Mahmoud Abbas, „la Casa Albă pentru a inaugura negocierile", a declarat secretarul de Stat american, Condoleezza Rice, după încheierea conferinței internaționale de pace de la Annapolis, la care au participat circa 50 de state și organizații.

Cu câteva minute înainte de această întrevedere, președintele american a obținut de la cele două părți un angajament scris pentru noi discuții pe teme-cheie, precum statutul Ierusalimului, soarta a peste patru milioane de refugiați palestinieni, coloniile evreiești sau împărțirea resurselor de apă și delimitarea frontierelor.

Președintele Bush încadrat de premierul israelian Ehud Olmert și președintele palestinian Mahmud Abbas (Foto: EPA)

Cele două părți au convenit să lanseze „imediat negocieri bilaterale pentru încheierea unui tratat de pace care să rezolve toate problemele actuale", a explicat George W. Bush la deschiderea conferinței. Israelienii și palestinienii s-au angajat să depună „toate eforturile posibile pentru încheierea unui acord înainte de sfârșitul lui 2008", a adăugat el.

Afectate de o serie de eșecuri, comunitatea internațională și Statele Unite vor să urmărească îndeaproape acest proces.

Pentru Bush, „este un moment bun pentru a angaja negocieri", inclusiv din cauza amenințării din regiune și datorită susținerii internaționale a acestui nou efort de pace.

ADEVĂRUL Cotidian independent Arad
MARE Publicitate: 08.00-19.00 Tel: 280904
MICA Publicitate: 08.00-19.00 Tel:210775
Preluarea anunțurilor pentru următoarea zi se face până la ora 16.00

PE SCURT

- **Pericol.** Legea obligă persoanele care activează în domeniul asistenţei sociale să aibă studii de specialitate. O bună parte dintre cei 14.000 de asistenţi sociali riscă să-şi piardă locul de muncă, din cauză că nu s-au conformat legislaţiei în domeniu.

- **Retrase.** Medicamentele Tracylol şi Gordox au fost retrase de pe piaţa românească, după ce Agenţia Europeană a Medicamentului a stabilit că rata de mortalitate în rândul pacienţilor care utilizează aceste medicamente este foarte ridicată.

Cheltuieli

Arad (T.M.) - Românii cheltuiesc pentru servicii doar 17% din totalul veniturilor, în timp ce pentru alimente alocă 38%, iar achiziţia mărfurilor nealimentare are o pondere de 45%. În ţările dezvoltate serviciile au o contribuţie cuprinsă între 60% şi 80% la PIB, în timp ce România, de o scurtă vreme, a reuşit puţin peste 50%.

Energie mai scumpă

Bucureşti (T.M.) - Preţul energiei plătit de populaţie va creşte cu 5-6%, de anul viitor. Majorarea e cauzată de reducerea cotei emisiilor de dioxid de carbon pentru România. Reducerea decisă de Comisia Europeană va majora costul de producere a energiei cu 16%. Majorarea tarifelor la energie va fi o lovitură pentru industriile mari consumatoare de energie, cum ar fi cea a îngrăşămintelor, cea a aluminiului, a sticlei sau a lemnului, spune Iancu.

Negociere

Bucureşti (T.M.) - Guvernul canadian va trimite, la începutul lunii februarie 2008, la Bucureşti, o echipă de experţi pentru a discuta cu oficialii români despre îndeplinirea criteriilor de ridicare a vizelor pentru români. Experţii canadieni vor prezenta apoi un raport guvernului de la Ottawa şi Comisiei Europene. În general, Canada a ridicat vizele statelor la 3 ani după aderarea la UE. Dacă românii nu fac abuzuri - depăşind perioada de şedere menţionată în viză sau solicitând azil politic nejustificat -, atunci nu vor exista probleme în ridicarea vizelor. În ultimii ani rata de refuz al cererilor de viză ale românilor a scăzut dramatic.

Maximă urgenţă la CLM

Arad (A.B.) - Primăria Arad a convocat ieri seara, în regim de maximă urgenţă, şedinţă extraordinară de consiliu, pentru astăzi, la ora 10.00. Urgenţa este dată de blocarea conturilor de către executorul judecătoresc Gheorghe Cârciumaru, care pune astfel în aplicare o sentinţă definitivă şi irevocabilă care dă câştig de cauză lui Ilie Lupan asupra unui drept bănesc de 45 de miliarde de lei vechi, caz prezentat deja în ziarul nostru. În fapt, în textul convocării şedinţei, Primăria menţionează acest fapt, subliniind că e vorba de „maximă urgenţă în apărarea interesului major al cetăţenilor Aradului, interes afectat în contextul blocării conturilor bugetului local ca urmare a procedurii de executare silită (...)". Aleşii sunt chemaţi, ca atare, să voteze o rectificare de buget în acest sens.

La sfat cu pensionarii

Arad (A.P.) - Viceprimarul Tiberiu Dekany s-a întâlnit marţi cu reprezentanţii Ligii Judeţene a Pensionarilor din Arad care au solicitat creşterea plafonului de gratuităţi pentru transportul în comun în municipiul Arad. „Această solicitare vine în urma majorării pensiilor din luna noiembrie, creştere care a redus numărul beneficiarilor de gratuităţi în conformitate cu hotărârea de CLM", a declarat Ilie Cernea, preşedintele Ligii judeţene, care a participat la întâlnire însoţit de vicepreşedintele ligii Gheorghe Schill, preşedintele Ligii municipale a pensionarilor - Vasile Vegheş şi directorul CAR Expresul, Dumitru Bolojan. „Vom promova o hotărâre de Consiliu prin care vom solicita creşterea plafonului de gratuităţi pentru transportul în comun, hotărâre care nu va afecta în plus bugetul local", a declarat Tiberiu Dekany.

AICI E LOCUL CARIEREI TALE!
www.romjob.ro
PORTALUL NAŢIONAL DE LOCURI DE MUNCĂ!

Arădenii - printre mormanele de haine din Piaţa Obor. Vin 20.000 în fiecare weekend (Foto: Paula Bulzan)

„Obor", hipermarketul săracilor

Mii de arădeni preferă să îşi cumpere haine la mâna a doua, la preţuri fără concurenţă.

PAULA BULZAN
adevaruldearad@informmedia.ro

Arad - Munţi de haine sinonimi cu cantităţi industriale, doamne simandicoase care se uită atent nu care cumva să găsească găuri în bluze dantelate, copii disperaţi pentru că s-au rătăcit de mamele lor, înghesuială cât cuprinde şi multă, multă reclamă. Acesta este peisajul sărăciei, care, paradoxal, străluceşte, la fiecare sfârşit de săptămână, în Piaţa Obor din municipiul Arad.

De toate pentru toţi

În Piaţa Obor se găseşte o gamă foarte variată de produse, de la haine noi, majoritatea lor de provenienţă turcească sau chinezească, la încălţăminte, aparate electrocasnice, jucării, oale, farfurii, maşini de tocat carne, produse cosmetice, cărţi şi alte obiecte vechi. Arădenii preferă să îşi cumpere haine la mâna a doua de aici, preţurile din magazine ţinându-i departe de rafturile cu marfa frumos aranjată.

Cei care doresc marfă bună trebuie să descindă în piaţă la primele ore ale dimineţii, când ofertele sunt din belşug. Cu multă răbdare şi o dexteritate formată săptămâni la rând, femei şi bărbaţi de toate vârstele răscolesc, ore întregi, mormane imense de haine în căutarea unui articol care să nu dea rău în garderoba personală. Persoanele obişnuite cu „săpatul" printre zdrenţe au recunoscut, la unison, că orice efort merită.

La finalul operaţiunii, familii întregi sunt îmbrăcate din cap până-n picioare la preţuri care sfidează orice concurenţă. „Vin în fiecare sâmbătă aici, pentru că, vă spun sincer, nu am bani să mă îmbrac nici măcar din magazinele de cartier. Nu-mi permit să dau 50 de lei pe o bluziţă din mătase sau 80-100 de lei pe o fustă cât de cât la modă. Aici, cu aceşti bani cumpăr haine bune pentru toată familia. Acasă le spăl, le dau prin clătitor şi sunt ca noi", ne-a declarat Claudia Vişcu.

Afacerea tuturor săracilor

Cea mai mare parte a pieţei este ocupată în fiecare sâmbătă şi duminică de hainele second-hand. Munţi de haine sunt expuse pe mesele de beton, dar şi pe pământ, vânzătorii fiind, în marea lor majoritate, rromi.

În Piaţa Obor se păstrează şi o politică aparte a comercianţilor care scad preţurile pe măsură ce se apropie ora de plecare acasă. Astfel, dacă dimineaţa preţurile sunt mai ridicate, după ora 12.00, ele scad dramatic, iar vânzătorii încep să-şi facă reclamă ţipând în gura mare: „Un leu bucata!", „Două bucăţi la un leu!", „Cumperi două, al treilea e bonus!" Imediat după ce se aude anunţul de ieftinire, cumpărătorii se îmbulzesc şi încep să răscolească febril mormanele de haine în căutarea unui chilipir.

Ţări de provenienţă

Hainele provin din ţările Europei Occidentale, Germania, Olanda, Austria, Italia. În Germania, de exemplu, există anumite centre de colectare, de unde românii le cumpără la preţuri care variază între 20-50 de cenţi pe kilogram. Hainele ajung în centrele respective fie pentru că au mici defecte de fabricaţie, unele aproape insesizabile, fie pentru că, după ce le-au cumpărat din magazin, nemţilor nu le-au mai plăcut.

De asemenea, o parte dintre haine sunt transportate în aceste centre direct de fabricile producătoare, deoarece au rămas cu ele pe stoc. Oferta cu haine importate din Europa Occidentală este de-a dreptul impresionantă în această piaţă, cunoscătorii estimând-o la peste 4 milioane de lei, lunar, de la o medie de 20.000 de vizitatori pe weekend.

> *„Vin în fiecare sâmbătă aici, pentru că nu am bani să mă îmbrac nici măcar din magazinele de cartier"*
>
> CLAUDIA VIŞCU

Îngrijorare printre comercianţii clasici

Comercianţii clasici, care îşi valorifică produsele în magazine specializate, au susţinut că, în ultimele luni, concurenţa neloială făcută de vânzătorii de haine second-hand atinge cote alarmante. Mulţi dintre aceştia au fost de acord că „ascensiunea" comerţului cu haine la mâna a doua diminuează vânzările cu acte, cu până la 30 la sută.

„Deşi nu oferă nici un fel de garanţie pe produse, lumea îi caută. Sigur, explicaţia stă în preţurile practicate şi în puterea de cumpărare, încă, mică pentru mulţi dintre concitadinii noştri", ne-a declarat Ionel Datcu, patronul unui magazin de haine noi, dintr-un cartier arădean. De asemenea, Geanina Ranner, managerul unei alte societăţi comerciale, consideră că „ofensiva vânzătorilor de produse second-hand micşorează veniturile celorlalţi comercianţi, în funcţie de sezon şi de evoluţia puterii de cumpărare a oamenilor".

Şi pensionarii vin să-şi vândă obiecte din casă (Foto: Paula Bulzan)

PREŢURI FĂRĂ CONCURENŢĂ

O pereche de blugi poate fi cumpărată din piaţa de vechituri cu preţuri cuprinse între 2 şi 30 lei, bluzele de damă se vând la preţuri cuprinse între 1,5 şi 5 lei, în timp ce preţurile pantalonilor se situează între 1 şi 6 lei. La treninguri, preţurile variază între 3 şi 20 lei, haine de piele se pot cumpăra cu preţuri între 30 şi 50 lei, iar lenjeria intimă se vinde cu preţuri cuprinse între 1 şi 5 lei. Sacourile costă între 10 şi 30 lei, costumele de bărbaţi pot fi cumpărate cu 15-30 lei, iar costumele de femei costă între 20 şi 35 lei. Preţul fustelor variază între 1 şi 15 lei, ciorapi femei se pot cumpăra cu 0,5 până la 2 lei, poşetele au preţuri cuprinse între 5 şi 25 lei. Pantofii de damă se vând cu 5 până la 35 lei, în timp ce pantofii de bărbaţi se cumpără cu preţuri între 5 şi 20 lei.

(H-115361)
urbanna SERVICII IMOBILIARE
mureş 300 COMPLEX REZIDENŢIAL
Micălaca zona 300, bd. N. Titulescu
76 de apartamente noi, finisaj la cheie
una, două, trei camere,
suprafeţe de până la 232 m²
0748 123 454
0748 123 455
0357 414 442
www.urbanna.ro

RECLAMĂ

PE SCURT

• **Atelier literar.** La Galeriile Turnul de Apă se desfăşoară vineri, 30 noiembrie, de la ora 13, atelierul literar „Cartea - broderie de gânduri", având ca scop orientarea elevilor către lectură. Moderator va fi prof. Cornelia Mureşan.

File de istorie

Arad (A.S.) - La Complexul Muzeal Arad s-a desfăşurat, ieri, un simpozion în colaborare cu Asociaţia Culturală „Pro Basarabia şi Bucovina". Prelegerile specialiştilor de la muzeul din Arad (muzeograf dr. Augustin Mureşan, „Însemne heraldice din timpul lui Ştefan cel Mare" şi arheolog Florin Mărginean, Ştefan cel Mare şi Sfânt) au reconstituit momente din istoria Moldovei secolelor XV-XVI. Preşedinta Asociaţiei, Lucilia Dinescu - scriitoare şi publicistă - a prezentat „Istoria dramatică a Monumentului Unirii de la Cernăuţi" iar evenimentele anului 1918, care au dus realizarea României Mari, au fost punctate în „Trepte spre unire" de către Virgil Şerban, muzeograf.

(Foto: FAN)

Lecţii pe mobil

Arad (L.F.) - Vizitatorii Târgului de carte Gaudeamus, din această toamnă, au avut posibilitatea să-şi descarce pe telefon materiale educaţionale de biologie, chimie, fizică, geografie, fracţii pentru clasa a IV-a şi geometrie pentru clasele a VI-a şi a VII-a. La Gaudeamus, lecţiile sunt în format video şi pot fi descărcate prin bluetooth pe telefoanele mobile. Pe lângă acestea, elevii îşi pot descărca 40 de tonuri de apel, 26 de fundaluri de ecran cu diverse personaje precum şi 2 mini lecţii audio. Lecţiile, explicaţiile, tonurile de apel şi fundalurile de ecran pot fi descărcate şi de pe site-ul www.intuitext.ro.

Un curcan şi-o vorbă bună

Arad (V.F.) - Elevii clasei a XI-a B, de la Colegiul Naţional „M. Nicoară", la iniţiativa profesorului de limba engleză Alexandru Bratu, au ţinut o „cină" specială de Thanksgiving (sărbătoare americană însemnând Ziua Recunoştinţei) care a cuprins pe lângă o masă îmbelşugată cu mâncăruri specific americane (curcan umplut, plăcintă cu mere şi dovleac, sos de mere etc.) şi o serie de activităţi legate de această sărbătoare. Horaţiu Belei, Călin Sas şi Denisa Surdu au prezentat scurte comunicări despre „Originile Thanksgiving Day între legendă şi adevăr", „Semnificaţia Zilei Recunoştinţei în societatea americană modernă" şi „Mâncăruri tradiţionale de Ziua Recunoştinţei".

Prof. Alexandru Bratu a organizat apoi un concurs „Cine ştie câştigă" pe aceeaşi temă. Totul a culminat cu servirea curcanului. Au fost invitaţi la acest eveniment: director adjunct prof. Maria Haş, prof. Vanda Stan - şefa catedrei de limba engleză, prof. Maria Toader - diriginta clasei şi nu în ultimul rând Tim Jeffries, profesor voluntar Peace Corps la Colegiul Naţional „Moise Nicoară", care, datorită atmosferei calde şi primitoare, s-a simţit ca acasă.

În aşteptarea curcanului cu miros îmbietor (Foto: A. B.)

Puntea între pictură şi poezie

■ **Pictorii impresionişti şi poeţii simbolişti au creat un nou mit care continuă şi acum să ne fascineze.**

GHEORGHE MOCUŢA
adevaruldearad@informmedia.ro

Arad - M-au fascinat dintotdeauna corespondenţele dintre pictură şi poezie. De câte ori nu spunem că poezia cutare e un tablou, un portret, o scriere după natură. Că poetul execută cu ajutorul fanteziei un „paysage d'âme". Sau cum zice un simbolist:

> *Tablourile lui Mihai Takacs sunt încărcate de poezie, adevărate pasteluri ilustrate*
> CRONICAR

„Sunete, culori şi forme/ Asta-i toată viaţa noastră". Sau despre un tablou spunem că este un poem de culori, sau că pictura are ritm.

Aici ne ajută Jacques Prévert, care ne sugerează că, pentru a face portretul unei păsări, de exemplu, trebuie să pictăm mai întâi colivia. Nu ştiu dacă pictorul René Magritte a cunoscut versurile lui Prévert sau poetul francez o fi văzut tabloul pictorului belgian, „Colivia". Deci, ce a fost mai întâi, poezia sau pictura?

Ne lămureşte poetul antic Horaţiu, în „Arta poetică", ut pictura poesis... El crede că un tablou trebuie apreciat după aceleaşi criterii ca şi un poem. Ceea ce nu înseamnă că poezia şi pictura ar fi arte gemene, cum s-a crezut multă vreme.

Chiar dacă pe artiştii impresionişti şi pe scriitorii simbolişti i-a legat boema, absintul, tutunul.

Goethe a făcut şi el distincţia, la vremea lui: „deosebirea dintre artele plastice şi acelea ale vorbirii ne-a devenit clară şi ne-am dat seama cât de despărţite sunt culmile lor, oricât li s-ar atinge temeliile".

Dar să nu uităm că suprarealiştii români au inventat un gen hibrid, pictopoezia. „Pictopoezia nu e pictură. Pictopoezia nu e poezie. Pictopoezia e pictopoezie", spuneau ei.

Poetul, ca şi pictorul „moaie pana în coloarea unor lumi demult trecute". Pictorul, la rândul său, surprinde miracolul vieţii, fără a strivi „corola de minuni a lumii". Pictorul şi poetul iubesc viaţa şi libertatea şi au un orgoliu ieşit din comun când e vorba să-şi apere idealul. Iubesc absolutul dar şi absintul, băutura, iar cârciuma poate deveni loc de inspiraţie.

Precursori ai modernilor, pictorii impresionişti şi poeţii simbolişti au creat un nou mit, al boemei pariziene, care continuă să ne fascineze de peste un secol.

Peisaj citadin de Mihai Takacs (Foto: V. F.)

OPINII DE PE ARAD ONLINE (WWW.ARADON.RO)

Monumentul Unirii văzut de internauţi

■ **Reacţii pro şi contra la concursul pentru ridicarea Monumentului Marii Uniri la Arad.**

Arad (V.F.) - Proiectul sculptorului Florin Codre, desemnat de Comisia din cadrul Ministerului Culturii şi Cultelor să devină Monumentul Marii Uniri la Arad, cât şi amplasamentul pe care il doreşte artistul au creat comentarii puternice în rândul internauţilor. Cititorii online ai ziarului Adevărul şi-au exprimat în fel şi chip părerile (serios, cu umor şi, din păcate, unele, într-un limbaj de mahala). Prezentăm, mai jos, câteva dintre ele:

***

Nu ştiu după ce criterii au ales proiectul acesta dar nicidecum nu se potriveşte cu ahitectura zonei... cel puţin aşa vad eu... (triple x)

***

Fă tata meu monument de zece milioane de euro, dar după ce ai rezolvat celelalte probleme! Până atunci ajunge şi ceva simbolic dacă tot vrem să ne aducem aminte. (Anonim)

***

Monumentul este urât, fără simbolistica cerută şi amplasarea lui necesită cheltuieli enorme care nu cred că sunt incluse în preţul de achiziţie!... Decât să-l pună pe apă mai bine să-l pună sub apă. (giv32)

***

În Arad a mai rămas ceva de distrus: lacul de la Pădurice! Monstruozitatea aia nu doar că strică lacul ci şi e urâtă. (Anonim)

***

Poate că am rămas cam în urmă cu moda monumentelor. Da' să-mi explice şi mie cineva ce-i cu morişca aia de vânt răsturnată. Parc-ar fi lama de la blender... sau de la robotul de la bucătărie.

groaaaaaaaaaazniiiic!!! Ce are chestia aia mare şi URÂTĂ cu unirea? (Anonim)

***

Noi nu avem canalizare şi drumuri asfaltate, dar cheltuim banii aiurea. Nu mă înţelegeţi greşit... e nevoie de unul. Dar nu încă. (Ardeleanu Patriotu')

***

Nu vreau să mă pronunţ cu privire la forma monumentului deoarece nu sunt expert în materie, dar vreau şi eu să felicit ideea amplasării monumentului care este extraordinară. De mult trebuia făcut ceva. (Anonim)

ARAD ONLINE www.aradon.ro
Aici mai multe opinii

AVANCRONICĂ DE CONCERT

Invitaţi pe scena Palatului

CODRUŢA DOGARU
adevaruldearad@informmedia.ro

Arad - Deviat de la punctuala întâlnire de joi, concertul de abonament fixează în seara de 30 noiembrie (vineri) o întâlnire cu unul dintre ansamblurile simfonice de pe coasta de vest. Întorcându-ne în acest fel gestul din luna septembrie, Filarmonica orădeană îşi reeditează săptămânalul în sala noastră de concert, invitând la un program de capodopere de secol XIX: Beethoven - Egmond şi Concertul nr. 4 pentru pian, iar, ca performanţă simfonică, Ceaikovski, Simfonia a V-a.

Adaugă totodată la programul „de turneu" şi o garnitură de invitaţi din Germania (pianistul Henry Bonamy) şi Italia (dirijorul Salvatore Percacciolo), sporind atractivitatea şi indepărtând inevitabilele reticenţe, ale celor mai conservatori. Pentru curiozitatea celor interesaţi, inserăm amănunte din profilul pianistic al lui Henry Bonamy, solistul care se confruntă vineri cu cea mai echilibrată şi cizelată dintre creaţiile beethoveniene pentru pian.

Exponent al ultimei generaţii de pianişti, Henry Bonamy a debutat în cariera concertistică în 2002, după stagii de antrenament la cele mai căutate clase europene: Jacques Rouvier (Conservatorul Naţional Superior din Paris), Dmitri Bashkirov (Şcoala Superioară de Muzică „Regina Sofia" din Madrid), Elisse Virsaladze (Universitatea de Muzică din Muenchen).

Iar în topul clasamentelor de concurs, Henry Bonamy a câştigat prima poziţie la confruntările internaţionale de la Takasaki, Saint Germain en Laye şi la Concursul Steinway pentru tinere talente.

RECLAMĂ

PE SCURT

- **Termen.** La primul termen al procesului, primarul Gheorghe Falcă a solicitat amânarea, pentru a-şi angaja un avocat. A doua înfăţişare în acest proces va avea loc în 4 decembrie.

Poziţia primarului

Arad (A.B.) - Întâmplător sau nu, Gheorghe Falcă a convocat, ieri, o conferinţă, în care a prezentat poziţia sa faţă de rechizitoriul procurorilor DNA, poziţie asupra căruia vom reveni pe larg în numărul de mâine. Ziarul Adevărul a fost interesat de răspunsurile primarului în anumite chestiuni delicate din dosar. Una dintre acestea vizează faptul că terenul se află în proprietatea Statului Român şi nu a CLM. „Toate terenurile vândute pe legea 577 sunt în CF ale Statului Român. În rechizitoriu se spune acest fapt, dar nu se spune că, tot în interior, în dosar, există de la AVAS o adresă că nu vrea să se constituie parte civilă în acest proces, pentru că noi suntem cei care trebuia să dăm acel teren. Procurorii nu au ştiut că statul este reprezentat în oraşe de administraţia locală. Există un consiliu naţional de aplicare a legislaţiei, care s-ar fi putut pronunţa, a cărui părere noi am solicitat-o, însă DNA a refuzat ca aceasta să se pronunţe asupra legalităţii".

Referitor la valoarea casei primite la schimb, edilul a susţinut că „cu drag aş vrea să primesc valoarea pe care au trecut-o domnii de la DNA în evaluare. Azi nu aş putea primi această sumă, dacă aş vrea să o vând". Primarul mai susţine că DNA a făcut o gafă la evaluarea făcută de procurori: „la sfârşit fac o gafă şi calculează toţi cei 243 de mp la 800 de euro/mp, nu doar suprafaţa pe care e ridicată casa. Nu au tratat separat terenul. Ca să faci o evaluare, trebuie să intri în casă să analizezi, ceea ce nu s-a întâmplat însă aici".

Cât priveşte faptul că hotărârea CLM privind vânzarea terenului a fost modificată, fără drept, potrivit procurorilor DNA, printr-un protocol, primarul consideră că totul e pe lege pentru că „protocolul este semnat de jurist şi de toată comisia. Nu s-a schimbat în plus hotărârea prin punct de vedere al valorii, doar că pentru a merge la un notar trebuie să ai măsurătorile".

Despre faptul că edilul susţine că i-au fost refuzaţi o serie de martori, despre o posibilă strămutare a procesului, despre martorii acuzării şi altele, în numărul de mâine al ziarului.

Gheorghe Falcă (Foto: Şt. Matyaş)

Schimbul de locuinţe

Arad (C.M.) - Procurorii îl acuză pe primarul Gheorghe Falcă de faptul că ar fi facilitat vânzarea acelui teren către SC Elecon, primind în schimb, de la acea firmă, o casă de 242 de metri pătraţi, pentru care a dat un apartament cu trei camere, cu o suprafaţă de 90 de metri pătraţi şi 20.000 de euro. Schimbul s-a realizat printr-un contract încheiat la 03.03.2005, iar la 30.03.2005, Radu Vasil şi Francisc Demeter au vândut mai departe apartamentul primit de la primarul Falcă. Procurorii apreciază că diferenţa dintre apartament şi casă este de 111.550 de euro, afirmaţii bazate pe două evaluări, realizate chiar în perioada în care a avut loc schimbul. Ambele evaluări au fost făcute de către bănci cunoscute din Arad, (pentru că s-au solicitat credite) în urma cărora s-a ajuns la o valoare de 75.000 de euro a apartamentului şi 206.550 de euro a casei. Procurorii arată că asociaţii Elecon nu au fost interesaţi de apartament, pe care l-au vândut rapid cu 80.000 de euro, ceea ce dovedeşte valoarea reală a acestuia.

Filmul afacerii Elecon

■ Adevărul vă prezintă, în exclusivitate, acuzele pe care procurorii i le aduc primarului Falcă.

COSMIN MIHUŢA
cosmin.mihuta@informmedia.ro

Arad - Procurorii DNA îl acuză pe primarul Gheorghe Falcă că ar fi primit de la inculpaţii Demeter Francisc şi Vasil Radu, acţionari la SC Elecon Plus, un imobil mai valoros cu 111.550 euro decât apartamentul pe care l-a dat schimb. Această tranzacţie s-ar fi efectuat pentru ca, „în schimb, primarul Falcă Gheorghe să-i favorizeze pe cei doi mituitori în obţinerea, la un preţ subevaluat, a unui teren aparţinând Consiliului Local Arad". Procurorii acuză că, prin subevaluare, SC Elecon a ajuns să achite doar 838.944 euro, pentru un teren de peste cinci hectare, pe care l-au vândut după numai o zi cu 2.936.304 euro.

Filmul evenimentelor

În rechizitoriul întocmit de DNA, se face o radiografie a evenimentelor, lăsându-se să se înţeleagă că toată această afacere a fost plănuită. Primul pas al afacerii, în opinia procurorilor, este emiterea de către primarul Gheorghe Falcă, la 24.11.2004, a dispoziţiei nr. 3245, prin care dispune asupra componenţei comisiei în vederea aplicării HG nr. 577/2002, act normativ în baza căruia s-a vândut terenul către Elecon. La 07.12.2004, între SC Zahăr SA şi SC Elecon se încheie o promisiune de vânzare. La 22.02.2005, se încheie contractul de vânzare-cumpărare între Elecon şi SC Zahăr SA, privind Fabrica de zahăr, achitându-se o primă tranşă de 200.000 de euro. Trei zile mai târziu, spun procurorii, acţionarii SC Elecon, Demeter Francisc şi Vasil Radu, recepţionează lucrările de renovare şi mansardare a casei pe care, la 03.03.2005, în urma unui contract, o dau la schimb primarului Gheorghe Falcă, primind un apartament şi 20.000 de euro. Apartament pe care, după 27 de zile, îl vând.

Procurorii DNA notează că la 09.05.2005, între SC Zahăr şi SC Elecon se mai încheie un contract, pentru o altă tranşă clădiri, în valoare de 100.000 de euro. La 30.06.2005, Elecon solicită primăriei achiziţionarea terenului de la Fabrica de zahăr, însă numai 6.185 metri pătraţi. După două luni, SC Elecon cumpără ultima tranşă de clădiri.

Fabrica de zahăr s-a transformat într-o afacere profitabilă (Foto: Şt. Matyaş)

Primăria vinde terenul

La 30.11.2005, SC Elecon mai înaintează o solicitare Primăriei, de această dată pentru o suprafaţă de 52.434 metri pătraţi. După câteva zile, se întocmeşte şi se semnează de către primarul Falcă expunerea de motive nr. 26094, prin care propune vânzarea terenului către SC Elecon Plus. În aceeaşi zi, se încheie procesul verbal de negociere privind terenul. Tot în 5.12.2005, Falcă îl deleagă pe viceprimarul Dekany să exercite funcţia de preşedinte al comisie de negociere în locul său.

La 16.01.2006, comisia de buget finanţe a CLM avizează favorabil proiectul privind vânzarea terenului, iar a doua zi trei comisii îl avizează nefavorabil. La 19.01.2006, CLM aprobă vânzarea terenului. După patru zile, între SC Elecon şi primar se semnează un protocol, prin care firma amână plata primei tranşe.

La 13.06.2006, între SC Elecon Plus şi SC Timişoara Plaza Center se încheie o promisiune de vânzare pentru terenul de la Fabrica de zahăr. La 14.06.2006, se încheie contractul de vânzare-cumpărare între Primărie şi Elecon, procurorii notând că „înstrăinarea terenului către Elecon a avut loc la o zi după ce între această societate şi SC Timişoara Plaza Center intervenise promisiunea de vânzare-cumpărare".

Elecon vinde mai departe

În aceeaşi zi, SC Timişoara Plaza Center achită un avans de 1.596.795 euro către Elecon, din care această firmă plăteşte preţul de 838.944 euro, cât a costat terenul cumpărat de la Primărie. La 04.07.2006, ajungem la punctul final al afacerii, încheindu-se contractul între Elecon şi SC Timişoara Plaza Center, contra sumei de 2.936.304 euro+TVA. Toată această cronologie a fost făcută de procurori cu scopul de a arăta „întrepătrunderea actelor de serviciu cu dobândirea foloaselor şi, respectiv, vânzarea subevaluată a terenului şi, de asemenea, în baza unei legi inaplicabile. Astfel, actele de favorizare comise de învinuitul Falcă Gheorghe au avut loc anterior, concomitent şi posterior negocierii vânzării terenului, precum şi dobândirii casei de către acesta".

Acuzele procurorilor

De fapt, ce este suspect în toată această afacere, încât cazul să ajungă pe masa DNA şi, acum, iată, în instanţă? Procurorii DNA consideră că, de fapt, (şi ăsta e un lucru de care n-a vorbit nimeni) terenul în cauză aparţinea statului român şi nicidecum CLM Arad conform situaţiei de carte funciară.

De altfel, acest lucru a fost susţinut şi în declaraţia dată la DNA de către Serge Monier, membru în CA la SC Zahăr SA, fostul proprietar al fabricii, care spunea că „dacă am fi dorit să cumpărăm terenul ne-am fi adresat FPS, pentru că aşa era prevăzut în contractul de privatizare. În CF şi în contractul de privatizare, proprietar era Statul Român".

Aceiaşi procurori DNA consideră că actul normativ pe baza căruia s-a făcut vânzarea nu putea fi aplicat în acest caz, HG 577/2002 referindu-se la vânzarea terenului către o societate comercială care se privatizează, în timp ce SC Elecon era o firmă privată. „Situaţie în care era necesară vânzarea la licitaţie sau în altă modalitate legală, care să prevină păgubirea bugetului consiliului local", scriu procurorii.

CELEBRUL PROTOCOL

Una dintre piesele importante la dosar este protocolul încheiat la 23.01.2006, între Primărie şi Elecon. Deşi în procesul verbal de negociere, încheiat la 05.12.2005 şi aprobat de CLM în şedinţa din 19 ianuarie 2006, se prevedea că în termen de 60 de zile se încheie contractul de vânzare-cumpărare a terenului, protocolul amână acest termen. Fără număr de înregistrare, protocolul a fost trimis în mapă membrilor comisiei (comisia nu s-a întrunit). În acest protocol se prevedea că, contractul de vânzare-cumpărare se va încheia în maxim 15 zile din momentul avizării de către Oficiul de Cadastru şi Publicitate Imobiliară a lucrării cadastrale de identificare şi parcelare a terenului. Planurile cadastrale urmau a fi întocmite de SC Tempo, în baza unui contract încheiat cu Elecon, „deci era la latitudinea lui Demeter şi Vasil momentul semnării contractului. Ei erau în căutare de cumpărător, iar Gheorghe Falcă le-a permis să-l caute oricât", susţin procurorii, care mai afirmă şi faptul că primarul municipiului Arad, prin modificarea HCLM din 19.01.2006, a încălcat atribuţiile ce-i revin prin Legea 215/2001, privind administraţia publică locală.

Subevaluare şi litigiu pe teren

Arad (C.M.) - Procurorii DNA acuză, de asemenea, lipsa unei evaluări a terenului ce făcea obiectul vânzării, ajungându-se astfel la un preţ de 838.944 euro, mult mai mic decât valoarea de piaţă. La baza acestor acuze stă şi un raport de evaluare întocmit de către SC Expert Asovit Consulting SA Timişoara, la 06.06.2006, adică cu opt zile înainte ca Primăria să vândă terenul. În raportul cu pricina s-a ajuns la o valoare a terenului de 4.579.061 euro. „Preţul real este de 111 euro/mp, conform metodei comparate prin bonitate", susţin procurorii DNA. De altfel, reprezentantul Plaza Center, Peltic Graţian, „califică preţul cu care a cumpărat terenul de la SC Elecon Plus drept unul corect, confirmând că aceasta era valoarea reală a terenului".

Litigiu pe teren

O altă problemă a afacerii Fabrica de zahăr este un anume Remus Vasiu care, din întâmplare, fix pe terenul vândut de primărie avea o construcţie. Aşa cum reiese şi din rechizitoriu, Vasiu s-a prezentat în audienţă la primarul Falcă şi viceprimarul Dekany, acesta din urmă transmiţând doleanţele tot primarului. Numai că demersurile lui Vasiu nu au primit un răspuns pozitiv de la Primărie şi astfel el s-a adresat instanţei, reuşind să obţină anularea hotărârii prin care CLM vindea terenul către Elecon.

„Se remarcă din declaraţia martorului şi din hotărârile judecătoreşti că învinuitul Falcă Gheorghe nu s-a dovedit la fel de receptiv cu problemele martorului Vasiu ca şi cu problemele prietenilor săi de la SC Elecon Plus SRL", susţin procurorii. „Mai mult decât atât, el (n.r. - primarul) nu a anunţat comisia de negociere că există probleme litigioase legate de acest teren, astfel încât aceste probleme să se rezolve sau negocierile să se suspende. De asemenea, în proiectul de hotărâre înaintat CL Arad, învinuitul Falcă Gheorghe nu a menţionat aceste probleme, vina pentru pierderea litigiului aparţinându-i în exclusivitate".

ADEVĂRUL
Cotidian independent Arad
SPORT
Mai multe informaţii: www.aradon.ro - sport

Izbânda care ne ţine în Europa

■ Chiar dacă nu au învins la peste 9 puncte, B.C. ICIM păstrează şanse de calificare.

DANIEL SCRIDON
daniel.scridon@informmedia.ro

Arad - Doar 800 de iubitori ai sportului au venit aseară la întâlnirea cu cupele europene. Chiar dacă fetele de la B.C. ICIM Arad sunt în grafic, foarte aproape de a scrie istorie, arădenii nu se prea înghesuie la meciurile din

Pavel şi Moore (în galben), două dintre cele mai bune jucătoare ale ICIM-ului (Foto: Şt. Matyaş)

„*Este o victorie amară, fiindcă am avut şansa de a învinge la peste 9 puncte*"

ADI BUDUREAN

„Polivalentă". Chiar şi fără atmosfera din urmă cu şapte ani, elevele pregătite de Adi Budurean şi Dan Moraru şi-au atins unul dintre cele două obiective ale jocului cu Apollon Ptolemaida: victoria. Că aceasta nu a fost realizată la o diferenţă de peste 9 puncte, reprezintă un semi-eşec, mai ales că Sheana Moore et company au fost atât de aproape de... fericire.

Prima repriză a fost o copie la indigo a meciului de la Vrsec. ICIM-ul a început în forţă, 11-2 (min 4), şi 18-13 (min. 10), dar a avut un sfert secund „de coşmar", oferindu-le şansa grecoaicelor de a intra în avantaj la cabine, 33-31. Muştruluite serios la cabine, arădencele au revenit mult mai decise, Zoric, Moore şi Radenkovici punând 9 puncte între noi şi adversare, 50-41 (min. 27). Înaintea ultimului sfert, ICIM-ul păstra un avans de şapte puncte (52-45), dar unele greşeli nepermise în atac, le dau prilejul grecoaicelor să reducă din diferenţă, 61-58 (min. 38). O „triplă" a lui Moore ne face să visăm frumos, dar o altă americancă, Murphy, ne „îngroapă" cu o aruncare de trei puncte norocoasă. Mai mult, în ultimele secunde, Gladden - deziluzia meciului - iroseşte două libere, iar aruncarea din ultima secundă a lui Murphy ne face să ne stea inima în loc. Mingea nu intră în coş şi ICIM-ul obţine al doilea succes, scor 64-61, din actuala ediţie a FIBA Europe Cup.

CASETA TEHNICĂ

B.C. ICIM Arad - Apollon Ptolemaida 64-61 (31-33)

Pe sferturi: 18-13, 13-20, 21-12, 12-16
Marcatoare - ICIM: Moore 16 (2), Kovacik 13, Zoric 11, Pavel 9, Radenkovici 9, Gladden 6.
Apollon: Murphy 22 (2), Davis 16, Kyrkopoulou 9 (1), Karadima 6, Bataoula 4, Spanidou 2, Papadimitriou 2.
Arbitrii: Vaclav Lukes (Cehia) şi Peter Vigh (Ungaria).
Delegat FIBA: Eugen Poenaru.

ARAD ONLINE www.aradon.ro
Aici mai multe foto şi video

PE SCURT

• **La mondiale.** Cinci sportivi de la Dragonul Arad vor încerca să cucerească medalii la C.M. de karate shotokan, care va avea loc la sfârşitul săptămânii, la Veneţia. Le vom ţine pumnii lui Andrei Anghel *(foto)*, Boglaska Sarusi, Alexandra Petrea, Bianca Vârtaciu, dar şi lui sensei Marius Gyenge, care va încerca să-şi apere titlul suprem.

• **Pe semicerc.** Ieri, într-o dispută din runda intermediară a campionatului ligii secunde de handbal masculin: Nitramonia Făgăraş - HC Arad 33 - 36.

ALBE ŞI NEGRE

Mai încet cu „palmele"

DANIEL SCRIDON
daniel.scridon@informmedia.ro

În euforia preţiosului succes contra Rapidului, unii dintre jucătorii „Bătrânei Doamne" au cam sărit „calul". De pildă, fundaşul Ionuţ Bălan s-a lăsat dus de val în faţa camerelor de luat vederi şi ale reportofoanelor, declarând: „Am dat o palmă celor care nu au crezut în noi".

Îi sugerăm lui Bălan, dar şi coechipierilor lui care se şi văd vedete după ce au deraiat Rapidul, s-o lase mai moale cu „palmele", că - deocamdată - sunt datori vânduţi conducătorilor şi suporterilor. Să nu uite că ei, jucătorii, poartă principala răspundere pentru locul retrogradabil pe care UTA îl ocupă momentan în ierarhia Ligii I. Deşi, la capitolul salarii şi contracte - cu excepţia perioadei ceva mai tulbure din ultima lună - stau, pe undeva, pe o poziţie călduţă, din prima jumătate a clasamentului. Până când vor duce UTA pe linia de plutire, într-o zonă care să ne dea speranţe îndreptăţite la menţinerea în prima divizie, Bălan et company ar trebui să vorbească mai mult pe teren, decât în afara gazonului.

Vor merge liniştiţi în „Groapă"

Arad (L.S.) - Directorul executiv al celor de la UTA, Paul Cazan, a declarat, ieri, că până la meciul cu Dinamo jucătorii îşi vor primi salariile restante pe luna octombrie.

„Nu sunt sigur care va fi ziua în care domnul Bara va băga banii în conturile jucătorilor, dar sunt convins că până la ora meciului cu Dinamo acest lucru se va întâmpla", au fost vorbele oficialului de la UTA.

Aşadar, fotbaliştii lui Barbu vor merge liniştiţi la meciul cu Dinamo, având drepturile băneşti la zi.

Pe de altă parte, clubul a mai ieşit, cât de cât, din criza financiară, după ce a avut un profit de aproximativ 15.000 de euro, din biletele vândute la partida cu Rapid.

În altă ordine de idei, cei de la UTA au confirmat faptul că s-au despărţit de Stojanovic şi Djokovic, cei doi jucători primind actele de transfer, despărţirea făcându-se pe cale amiabilă, atâta timp cât jucătorii au acceptat să renunţe la banii din contracte, pentru a primi dezlegările de la UTA.

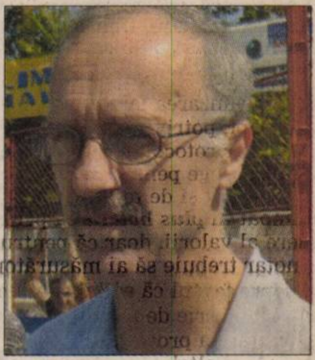
Paul Cazan (Foto: L. S.)

Invitaţie la tir

Arad (A.H.) - Sâmbătă, la poligonul „Sorin Babii" din Pădurice va avea loc o nouă ediţie a Memorialului „Ioan Popovici" la tir. Se vor întrece, de la ora 9, sportivi de performanţă dar şi veterani (ultimii în cursul după-amiezii). Manifestarea este organizată de C.S. Municipal, CS UTA şi DJS Arad.

Medaliaţi

Arad (L.S.) - Luptătorii de la CSŞ Gloria Arad (antrenor Spiridon Stanciu) au obţinut rezultate remarcabile la ultimele turnee internaţionale. În Cehia, la Prostejov, D. Guţu (60 kg) a fost primul, iar C. Logoş (35 kg) şi M. Stoica (45 kg). La Veszprem, în Ungaria, A. Ianţoc (66 kg) a ieşit pe locul I, iar G. Faur (60 kg) şi S. Beleanu (55 kg) au terminat pe doi.

Spiridon Stanciu (Foto: Şt. M.)

Luca Kunszabo (Foto: Şt. M.)

Succese arădene

Oradea (A.H.) - „Cupa Bihorul" la judo, turneu onorat cu prezenţa de peste 500 sportivi din Serbia, Ungaria şi România, a luat sfârşit cu frumoase rezultate ale reprezentanţilor CSŞ Gloria Arad: Enrico Sînjeorz - aur, Amadeus Moşneag - bronz (U-9 ani), Ovidiu Pavel - bronz (U-9), Ruben Groşan - argint, Nagy David - bronz, Ovidiu Bejan - bronz (U-9), echipa categoriei U-9 ani - bronz, Andreas Batari - bronz (U-11), Robert Nagy - bronz (U-11), Kunszabo Luca - bronz (U-13) şi Ramona Ene - aur (U-15).

Argint în Ungaria

Bekescsaba (A.H.) - La Bekescsaba s-a desfăşurat a XII-a ediţie a „Cupei de Iarnă" la fotbal, pentru copii născuţi în anii 1996, 1997 şi 1998.

Echipele CS Atletico Arad au avut o prestaţie bună, ocupând locul II la grupa 1997 (pierzând în finală cu Tisza Volan Szeged, cu scorul de 4-2), respectiv locurile V şi VI la grupa 1998. De remarcat că Atletico 98 a învins în grupe câştigătoarea competiţiei, cedând însă cu Vojvodina Novi Sad.

Emanuel Vasi a fost desemnat jucătorul turneului la categoria 1997.

Antrenorii echipelor, prof. Păcurar Cristian, prof. Demian Marius şi Oneţ Bogdan s-au bazat pe jucătorii următori: **1997:** Iacob, Moza, Vasiu, Vasi, Covaci, Petrache, Şold, Alexa, Jurj, Bobeiciuc, Cohuţ.

1998: Echipa A: Stanciu, Bubuş, Oneţiu, Burcă, Man, Petre, Stahl, Mitrea. Echipa B: Lingurar, Jorza, Pop, Copaci, Nan, Morschl, Kavai, Mureşan.

Emanuel Vasi (Foto: FAN)

RECLAMĂ

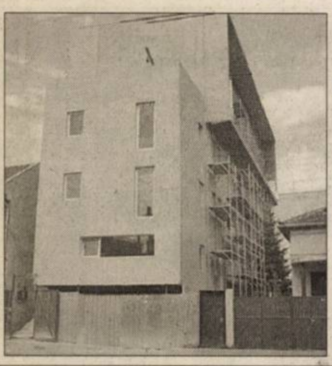

Bloc nou, zona Intim, apartamente la cheie 1-2 camere, parcare subterană. Prețuri începând cu 32.500 euro. Telefon 0747.490.874, 0357/414442.

Vând ap. 1 cameră (01)

- **Apartament 1** cameră, bloc apartamente, etaj I, Micălaca 50 mp, decomandat, 33.600 euro. Telefon 0744.542.931, 279718.
- **Apartament 1** cameră, ultramodern, la cheie, preț bun. Telefon 0257/250607, 0726.286.938, 0744.628.605, 0744.307.099.

Vând ap. 2 camere (03)

- **2 camere**, Central, aranjat - Legea 112, parter. Telefon 0722.294.842.
- **Apartament 2** camere (Vlaicu, Z-uri), 74 mp, renovat, utilat. Telefon 0749.082.137.
- **Apartament 2** camere Calea Romanilor, 46.000 Eu. Telefon 0257/250607, 0726.286.938, 0744.628.605, 0744.307.099.
- **Apartament 2** camere, decomandat, X 4, parter înalt, recent renovat. Telefon 0723.500.888.
- **Apartament 2** camere, etaj 1, Ultracentral neamenajat, 55.000 Eu, 0724.904.720.
- **Apartament 2** camere, la cheie. Telefon 0257/250607, 0726.286.938, 0744.628.605, 0744.307.099.
- **Apartament 2** camere, Micălaca - Mioriței, etaj 2, 46.000 Eu. Telefon 0741.655.390.
- **Apartament 2** camere semidecomandat, ultramodern, etaj 1, zona Piața Soarelui, preț 65.000 Eu negociabil. Telefon 0723.404.081.
- **Apartament central**, str. Ludovic Szantay Nr. 12, compus din 2 camere, 2 băi, bucătărie, colidor, 120 mp, super amenajat, uși geamuri termopan, parchet, gresie, cu legea 112, preț 55.000 euro, negociabil. 0751.043.089.
- **Apartament str.** Mețianu, 2 camere. Telefon 0741.013.904.
- **În Ineu**, apartament 2 camere, str. Dunării, nr. 3. Telefon 0745.099.202.

Cumpăr ap. 2 camere (04)

- **Apartament** 2-3 camere, plătesc imediat. Telefon 0257/212063, 0357/800953, 0742.781.651.
- **Apartamente** 1-2-3 camere. Plata pe loc!!! Telefon 228411, 0744.849.390.

Vând ap. 3 camere (05)

- **Apartament 3** camere, mobilă nouă, utilat, etaj 9/10, Vlaicu. 0744.589.950.
- **Apartament 3** camere, str. M. Costin, etaj 3, decomandat, 67.000 Eu. Telefon 0749.312.457.
- **Apartament 3** camere zona Spitalului. Informații 0722.419.336.
- **Apartament bloc** 3 camere, etaj 4 din 10, zona Y. Telefon 0740.195.127. - 289072.
- **Apartament ultracentral**, etaj 1, Revoluției, 100 mp, util birouri, firmă, cabinete. Telefon 0721.939.337.

Vând ap. 4 camere (07)

- **Apartament 4** camere, etaj 3, str. Aristide Dragomir (Peneș Curcanul). Informații telefon 0747.989.901, între 7-16.

OCAZIE! VÂND
apartament de lux 4+2 camere, zona Orizont, etaj 3, panoramă excelentă, amenajat modern, mobilat/nemobilat. Telefon 0720.444.035, 0722.572.212.

Vând ap. 5, 6 camere (09)

- **ULTRACENTRAL, asociație**, 256 mp, etaj 3, necompartimentat, str. Cozia, 0722.257.409.

Vând case, vile (13)

- **Casă 3** camere + utilități, renovată, central, singur în curte, 125.000 Euro. Telefon 0357/404151, 0740.783.902.
- **Casă centrală**, 3 camere, teren mare. 0721.788.709.
- **Casă în** Bujac, 5 camere, 2 băi, 2 bucătării, garaj, grădină, termotecă, aer condiționat. Telefon 0723.765.726.
- **Casă în** renovare zona Gai SP 1.400 mp front stradal 18 mp. Telefon 0740.195.127 - 289072.
- **Casă locuibilă**, tot confortul Clopotului 105, 0257/278174, 0741.540.286.
- **Casă mare** Arad - zona UTA. Telefon 0724.120.779, 229930.
- **Casă mare** aranjată în Micălaca. 0722.380.551.
- **Casă renovată**, ST 1080 mp, construit 200 mp, toate utilitățile, FS 29 ml, Grădiște, Z. Moricz 36, preț 180.000 Euro. Telefon 0745.531.965.
- **Case, Romanilor**, Paris 5, 9 Mai 1, Zrenjanin, Oituz 156. 280692.

URGENT CASĂ
mare, în Aradul Nou, toate utilitățile. Telefon 0722.247.219.

- **Vând (închiriez)** casă mare str. Clujului nr. 180. Informații 0722.419.336.
- **Vilă 5** camere, 3 băi, garaj, SC 190 mp, ST 400 mp, toate utilitățile. Telefon 0727.982.469.
- **Vilă în** roșu - Grădiște, toate utilitățile la poartă. 0753.246.805.
- **Vilă nouă**, str. Munteniei, cartier Poltura. Telefon 0744.929.305, 0741.018.181.
- **Vilă P+E+M**, în Sânicolaul Mic, finisată interior, exterior. Telefon 0720.226.720.

Vând case la țară (17)

- **Casă, aproape** de oraș, la Sânpaul nr. 133, 35.500 euro. Informații 0740.243.365.
- **Casă cu** grădină în loc. Horia. Telefon 382042.
- **Casă în** loc. Pecica, zonă centrală, nr. vechi 1.453. Telefon 0257/259357, 0726.702.255.
- **Casă mare** în localitatea Galșa, nr. 488. Telefon 0257/384096.
- **Casă, tot** confortul, 2.000 mp, două fronturi, localitatea Miniș, 90.000 Euro, negociabil. Telefon 0724.530.784, 0728.321.943.

CASĂ ZERIND
nr. 139, ideal privatizare, central, la șoseaua Arad-Oradea, 1.000 mp. Telefon 0729.456.699.

- **Case și** terenuri la Bătania, Ungaria, la preț bun, 0724.590.747, 0744.522.034, 0722.714.995.
- **Două case** la Adea cu 2.800 mp fiecare. 0745.974.892, 0742.598.532.
- **Urgent casă** Macea nr. 877, 2 camere, bucătărie, hol + 1 cameră mică, pivniță, zona ștrand. Telefon 0745.871.129.

Vând garsoniere (19)

- **Garsonieră confort** 2, 6 Vânători, amenajată, prețul la vedere. Telefon 0743.407.501 sau 0357/808789, după ora 16.
- **Garsonieră, confort** 3, Vlaicu, Aleea Predeal, Bl. G 2, îmbunătățită parțial, preț 12.500 Euro, negociabil. Telefon 0745.453.035.

Vând terenuri (21)

- **0,5** locuri, 413 mp, 18,3/22,5, cu utilități, acceptăm variante, 0765.257.753.
- **2,5** ha la șoseaua Pecica - Turnu, bun hale industriale, 0722.257.409.
- **42.000** mp DN Arad - Oradea intersecția Sântana - Curtici, 0726.383.042.
- **4,5** ha pădure, zona Nadăș, lângă apă și curent electric. Telefon 0257/372451.
- **Loc de** casă, 1.440 mp, localitatea Iratoșu nr. 259. Telefon 0257/454297.
- **Loc de** casă în Pecica suprafața 1.500 mp, central, apă, canal, gaz. Telefon 0740.080.878.
- **Loc de** casă la Zimandul Nou, suprafață 1000 mp, FS 24 ml și ovăz balotat. Telefon 0744.256.274.

OCAZIE! VÂND
teren extravilan 2 ha, situat între Sânicolau Mic și Fântânele, preț 10 Euro/mp, negociabil. Informații la telefon 0720.444.035.

- **Persoană fizică**, vând 2 ha teren agricol la șoseaua Arad-Zădăreni, front stradal 45 m, preț 13 Euro/mp, negociabil. Informații telefon 0744.923.065.
- **Persoană fizică**, vând teren la șoseaua Arad-Zădăreni, suprafața de 1 ha și 1,5 ha, preț 16 Euro/mp. Informații telefon 0753.072.947.
- **Teren 2**.300 mp în Pecica pe DN Arad-Nădlac. Telefon 0740.080.878.
- **Teren agricol** 3,50 ha, localitatea Caporal Alexa, preț avantajos. Telefon 0741.013.904.

romimo.ro

- **Teren Arad**-Zădăreni, zona locuințe, PUG, 10 Eu/mp, 1,2 Hectare. Telefon 0744.589.950.
- **Teren Calea** Radnei, suprafață 321 mp. Telefon 0740.666.668.
- **Teren în** Bujac, str. M. Vodă nr. 9, 1.080 mp, 0357/311247.
- **Teren intravilan** 1.500 mp/7 Euro mp, negociabil, comuna Iratoșu. Telefon 0257/454097.
- **Teren intravilan** în Miniș. 0723.572.708, 0724.110.882.
- **Teren intravilan**, Micălaca, 7.400 mp, 3 FS, 100 Eu/mp. Telefon 0257/250607, 0726.286.938, 0744.628.605, 0744.307.099.
- **Teren mare** cu casă, Calea Timișorii, zona Hotel President, ST 2.688 mp, preț 90 Euro/mp, negociabil, 0722.591.824.
- **Teren zona** Expo 1,5 ha întravilan FS - 57 ml, zona Gai 10 ha agricol preț 3.500 euro/ha, Zădăreni 1 ha, 26 ml la șosea, preț 10,5 euro/mp. Telefon 0728.129.650, 0257/212099.

Cumpăr terenuri (22)

- **Teren arabil**, pășune, fâneață, vecinătatea Aradului, plătesc imediat. Telefon 0257/212063, 0742.781.651.
- **Teren, Șagu**, Cruceni, Hunedoara Timișană, Vinga, Secianii, Orțișoara, Sânicolaul Mic. Telefon 0743.356.356.

Vând locuri de veci (23)

- **Trei locuri** în Cimitirul Eternitatea Arad. Informații telefon 0749.356.595, după ora 15.00.

Vând spații comerciale (25)

SPAȚIU COMERCIAL,
Piața Soarelui, 150 mp. Telefon 0745.602.585.

Imobile chirii (29)

- **Dau în** chirie apartament 2 camere complet mobilat. Telefon 413248.
- **Dau în** chirie apartament două camere, nou, mobilat modern, parcare separată, zona Casarom, 0729.019.075.
- **Dau în** chirie, pe termen lung, garsonieră confort III, pe Vlaicu. Telefon 0746.174.540.
- **Închiriem apartament** 3 camere mobilate în Aradul Nou. Telefon 0726.733.165.
- **Închiriez 2** camere, amenajat, utilat, mobilat, 200 Euro/lună. Telefon 0727.982.469.
- **Închiriez 3** camere, mobilat, utilat lux, 400 Euro/lună. Telefon 0727.982.469.
- **Închiriez apartament** 2 camere, decomandat, mobilat, Piața Spitalului, cu garaj. 0749.460.322, 0257/230993.
- **Închiriez apartament** 2 camere, mobilat, zona Intim. Telefon 0740.864.664, 0724.304.190.
- **Închiriez apartament** 2 camere mobilat. Telefon 0740.533.271.
- **Închiriez apartament** 2 camere, ofer 100 Eu, avans pe 6 luni. Telefon 0744.694.634.
- **Închiriez apartament** 2 și 3 camere mobilat, utilat, categoria lux. Telefon 0742.081.883.
- **Închiriez apartament** cu două camere, recent renovat în zona gării. Informații la telefon 0741.152.394.
- **Închiriez apartament** la casă, zona Intim. Informații 0357/423453.

ÎNCHIRIEZ APARTAMENT
la curte (casă), 60 mp, pus la punct, baie, gresie, faianță, parchet, geam și uși termopan, loc liniștit, pe strada Ep. R. Ciorogariu (fosta Hălmăgean), preț 170 Euro. Telefon 0722.426.347.

- **Închiriez apartament** ultracentral, 3 camere, mobilat și utilat, chirie 550 Eu. Telefon 0723.828.937, 0742.087.373.
- **Închiriez cameră**, bucătărie, acces la baie, la casă. Telefon 0742.275.452.
- **Închiriez casă** 3 camere, bucătărie, baie, nemobilată, tot confortul, în Grădiște, pe Zărandului. Informații la 0720.541.871.
- **Închiriez central** garsonieră, totul nou, mobilat, utilat. Telefon 0742.997.072, 0729.256.151.
- **Închiriez garsonieră**, confort I, mobilată, utilată, 150 Euro/lună. Telefon 0727.982.469.
- **Închiriez garsonieră** Micălaca, zona Piața Soarelui, 100 Euro + 100 garanție. Telefon 0742.837.771.
- **Ofer pe** termen lung, 300 mp construit + 350 curte, central, 0749.197.142.
- **Ofer spre** închiriere apartament de lux, central, ultramodern, 210 mp, complet mobilat. Telefon 0744.552.086.

Ultimele 2 case de vânzare în microcartier, Grădiște, înșiruite, cărămidă P+1 în suprafața utilă 120 mp, 3 dormitoare, living, sufragerie, bucătărie, birou, 2 băi, 2 holuri, balcon, curte individuală 70 mp, parcare privată, toate utilitățile. Preț 95.000 euro+TVA/casă negociabil. Telefon 0724.383.521.

Chirii spații comerciale (88)

ACUM ÎNCHIRIEZ
DEPOZITE și LINIE ferată pentru încărcare descărcare, 0724.383.521.

ÎNCHIRIEZ FAST
FOOD utilat lux, 36 mp. Telefon 0742.037.002.

ÎNCHIRIEZ SPAȚIU,
85 mp, pe șosea principală. Telefon 0741.003.037.

ÎNCHIRIEZ SPAȚIU
COMERCIAL 176 mp. Telefon 0752.671.322.

ÎNCHIRIEZ SPAȚIU
COMERCIAL lux, 36 mp. Telefon 0742.037.002.

Predau CONTRACT DE ÎNCHIRIERE stand Jackson cu 2 camere frig. Informații telefon 0722.450.595.

Cumpăr finanțe (32)

PRELUĂM SOCIETATE
cu datorii buget, amenzi, linie creditare, fără garanții imobiliare, comision 12%. Telefon 0731.850.014.

Oferte împrumuturi (34)

OFERIM VALUTĂ!
6-36 luni! Plata final! Posibilități prelungire! 0257/279512, 0726.842.692, 0743.787.609.

OFERTĂ! VALUTĂ
RAPID cu 4% PLATA LA FINAL. Telefon 0721.492.429.

Auto românești (36)

SUNTEM EXPERȚI ÎN PIAȚA AUTO! bestauto.ro

- **Vând Dacia** 1310, an 1989, preț 1.000 Euro. Informații 0741.204.469.
- **Vând Dacia** Logan, an fabr. 2007, km rulați 4.000, diesel, aer condiționat etc., preț 8.400 Eu, negociabil. Telefon 0740.815.541.

VÂND DACIA
Nova, decembrie 1999, 2.100 Euro, negociabil. Telefon 0722.961.656.

Auto străine (37)

SUNTEM EXPERȚI ÎN PIAȚA AUTO! bestauto.ro

- **Vând (cedez** leasing) Toyota Corolla New Sedan diesel, an 2007, 5.000 km. Informații 0723.382.929.
- **Vând Fiesta** Ghia, tiptronic, auriu metal, interior crem, 29.000 km, 0744.555.660.
- **Vând Ford** Fiesta, an 2001, Euro 4, 1,3 i, argintiu, 4+1 uși, 4,2%, ABS, airbag etc. impecabil, preț 4.690 euro. Telefon 0741.316.579.
- **Vând Ford** Focus, 2001, 4 uși, jante aluminiu, 4 cauciucuri noi, climă, airbag, geamuri electrice, recent adus. 0744.632.038.
- **Vând Ford** Mondeo (Ghia), an 2001, Euro 4, 1800 cmc, argintiu, full - optional (fără piele), recent adus, preț 7.800, negociabil. Telefon 0745.783.931, 0745.981.809.
- **Vând Golf** IV 1,9 TDI, an 2003 (5 uși) full (fără piele), stare impecabilă. Preț 9.700 Euro negociabil. Telefon 0747.433.237, 0727/953626.
- **Vând Hyunday** Tucson 2.0, benzină, auriu, an fabricație 2007, 3.000 km, cu îmbunătățiri. Preț 17.700. Informații la telefon 0751.043.083.
- **Vând Opel** Astra, an 1999, neînmatriculat, preț 6.000 euro. Informații telefon 0723.432.404.
- **Vând Opel** Vectra, 1991, motor 1,6 benzină plus gaz, Euro 2, preț negociabil, 2.700 Euro. Telefon 0744.229.033, 0747.547.912, 511495.
- **Vând urgent** BMW 520 I, an 2000, 150 CP, stare excepțională, 8.500 Euro. Telefon 0744.635.418.
- **Vând Volkswagen** T4, D, 8 locuri, 1992, 6.300 Euro, negociabil. Telefon 0742.065.277.
- **Vând Volkswagen** Tuăreg, stare perfectă. 0722.380.551.
- **Vând VW** Passat, 19 TDI, 131 CP, an 2001, navigație mare, încălzire scaune, kit nokia, oglinzi geamuri electrice, cotiere față-spate, ABS, ESP, climatronic, carter service, preț 10.000 Euro, 0742.081.883.

Microbuze, Dube (38)

- **Vând Ford** Tranzit bus, 9 locuri, col. cilindrică 2.500. Telefon 0357/425924.
- **Vând Peugeot** Boxer marfă, 1,9 D, 2001, proprietar unic, 153.000 km, 8.000 Euro, negociabil. Telefon 0722.327.526.

Camioane, remorci (39)

- **Vând autospecială** Roman (micuța americană), 1992, înmatriculată. Telefon 0740.460.373.
- **Vând IFA** izotermă, an fabricație 1987. Informații telefon 0747.989.901, între 7-16.

Utilaje, unelte, industriale și agricole (40)

- **Circular tăiat** pal, marca Kity. Telefon 0722.226.403.
- **Vând escavator** pe senile 17 to. Telefon 0744.213.076.
- **Vând prese** de balotat fân la un preț foarte avantajos, 0747.144.610.
- **Vând tractor** forestier. Telefon 0743.124.707.
- **Vând tractor** românesc, 550 CP, 445, stare foarte bună, adus import. Telefon 0744.552.140.
- **Vând tractor** U 650 și U 550, plug și cultivator. Telefon 0752.219.080.
- **Vând tractor** U445, plug, prășitoare și stropitoare. Telefon 0741.992.002.
- **Vând tractor** U650, înmatriculat, instalație de ierbicidat, semănătoare păioase, combinator. Telefon 0745.638.004.

Piese, accesorii (42)

- **Vând motor** ARO Brașov. Informații telefon 0742.354.849.

Garaje (43)

- **Vând garaj** autorizat, zona UTA Bl. 4. Telefon 0723.411.021.

Mobilier și interioare (47)

- **Vând 2** uși duble de stejar masiv. Telefon 0723.659.019.
- **Vând birou**, masă calculator, scaun, corpuri bucătărie, mobilă bucătărie, mască chiuvetă, masă bucătărie, bibliotecă, dulap haine, dormitor, comodă TV, colțar bucătărie și un colțar din piele. Telefon 0744.552.140.
- **Vând una** canapea tip colțar. Telefon 218996.

Televizoare (48)

- **Vând TV** color Philips diagonala 55 cm, telecomandă. Telefon 0357/412794.

Îmbrăcăminte, încălțăminte articole sport (52)

CONFECȚII DAMĂ,
mărimi mari în continuare la Magazinul Sportiv pe strada Bălcescu 9.

Materiale de construcții (53)

ABC-UL
vinde BALAST, NISIP, LEMNE FOC, duc MOLOZUL. 0744.987.273, 255672.

ABC VINDE
BALAST, NISIP, LEMNE FOC, duc MOLOZUL. 0742.655.913, 255672.

ABIA ACUM
aduc avantajos BALAST, NISIP, preferabil 3 mc, 0740.120.697.

VÂND BOLȚARI,
PAVELE, BORDURI STÂLPI, executăm MONTAJ, 0722.621.600, 0722.870.752, 283683.

VÂND CONVENABIL
LEMNE FOC TĂIATE, esență tare. Telefon 278338, 0721.592.572.

VÂND
EN-gros FIER BETON FASONAT și NEFASONAT. Micalaca, 0257/219400, 0788.909.642.

VÂND FIER
BETON, O.B., P.C. fasonat, orice cantitate. 0720.774.755.

VINDEM PLASĂ
DE GARD 4.50 RON/mp - toate înălțimile, CUIE, BURLANE, COTURI DIN TABLĂ, SÂRMĂ DE BALOTAT, RABITZ 1.80 RON/mp , ETC. Str. Vrabiei 4. Telefon 289997, 0357/404000, 0744.289.997. www.garduri.ro

Electrocasnice (56)

FRIGORIFICE COMERCIALE: VITRINE, DULAPURI INOX. ELECTROCASNICE: TELEVIZOARE, MAȘINI SPĂLAT, LĂZI, CONGELATOARE, MOBILIER, COLȚARE, CANAPELE EXTENSIBILE. RATE.
MADONA LIPOVA,
0744.796.542.

- **Vând ladă** frigorifică, congelator, frigider, combină frigorifică. Calea Radnei 151. Telefon 0743.662.845.
- **Vând mașină** de spălat automată de la 299 RON. Calea Radnei 151. Telefon 0743.662.845.

Plante și animale, agroalimentare (57)

- **Cumpăr grâu**, cantitate mare, plata pe loc. Telefon 0257/276477, după ora 15.
- **Cumpăr grâu** din zona Arad-Curtici-Sântana-Pâncota-Șiria-Chișineu. Telefon 0740.172.327.
- **Cumpăr porumb** boabe. Telefon 0728.055.639.
- **Cumpăr porumb** boabe. Telefon 0745.037.225.
- **Porc gras** de vânzare. Telefon 0726.013.290, 273617.
- **Vând 55** oi Țigăi. Telefon 0743.505.818.
- **Vând cățeì** Beagle cu pedigree, linii Ungaria deparazitați, vaccinați. Telefon 0744.208.822.
- **Vând cățeì** Foxterier, 7 săptămâni, 100 Eu/buc., negociabil. Informații 0751.309.811.
- **Vând cățel** Amstaff, 4 luni vaccinat, 150 Euro negociabil, 0751.866.774, 0765.972.506.
- **Vând cățel** ciobănesc de Bucovina, 2 1/2 luni, deparazitat și vaccinat. Telefon 0743.680.000.
- **Vând doi** tăurași de două săptămâni. 0721.788.709.

VÂND GRÂU
în Arad (500 kg). Telefon 0729.456.699.

- **Vând juncă** gestantă 8 luni. Telefon 0724.570.013.
- **Vând pentru** sacrificare: vaci 2,3 RON/kg; tăurași 5,5 RON/kg; porci 4,5 RON/kg; grăsuni 4,9 RON/kg; 0729.982.889.

VÂND POMI
FRUCTIFERI, ARBUȘTI ORNAMENTALI, CONIFERE. Ing. Cazan Gligor, 0744.519.481.

- **Vând porci** 100-120 kg. Informații telefon 0751.159.993.
- **Vând porci**-carne 80-110 kg. Informații telefon 0721.012.474.
- **Vând porci** grași , str. Podului Nr. 19. Telefon 212644.
- **Vând porci** grași 120-180 kg. Telefon 288335.
- **Vând porci** grași 140-160 kg. Informații telefon 0743.553.583.

VÂND PORCI
grași, 30 bucăți, localitatea Șilindia. Telefon 0744.229.742.

- **Vând porci** grași 90-180 kg, preț negociabil. Informații telefon 209641, 0730.591.891.
- **Vând porci** grași, între 100-150 kg. Informații telefon 0742.354.849.
- **Vând porci**. Telefon 0744.126.002.
- **Vând vițea** 2 luni și porc 120 kg. Telefon 288458, 0722.377.191.

Vânzări diverse (103)

- **Boiler pe** gaz; mobilă Camix (uși curbate); masă birou; uși duble. Telefon 274485.
- **Mașină de** cusut blănuri, funcționare perfectă. Telefon 0721.226.982, 0357/422621.
- **Șopron metalic**, ideal fermă animale sau depozit. Telefon 0723.659.019.

Vânzări electro (104)

ABSOLUT:
SUPER OFERTĂ! Vindem CASE MARCAT FISCALE, CÂNTARE ELECTRONICE, str. Ineului 29. Telefon 0257/338300, 0745.669.550, 0728.146.751. Plata și în rate.

CASE MARCAT
FISCALE, CÂNTARE ELECTRONICE, strada Stânjenel 6. Telefon 279702, 0788.737.342, 0722.707.432, 0745.395.107.

Cumpărări diverse (108)

- **Acțiuni Sif** Banat-Crișana, Arconserv, Lipomin, Frigorifer etc. Telefon 0723.583.755, 0744.555.468.
- **Colecționar german** cumpăr mașini cusut germane Singer, Paf etc, preț 55.000-80.000 Euro. Plata pe loc. Telefon 0743.561.372.
- **Colecționar german**, cumpăr mașini de cusut Singer, Kaiser, Plaft, etc. ofer 45.000-87.000 Eu. Telefon 0727.993.474.
- **Mobilă** din lemn curbat, fotolii, măsuțe, vederi, cărți, tablouri pictori maghiari, bijuterii vechi. Telefon 0744.203.945.
- **Obiecte de** peste 70 ani vechime, indiferent de stare: mobilier, tablouri, rame, oglinzi, candelabre, argintărie, bronzuri, militare, instrumente muzicale, fier forjat, cărți, monede, vederi, documente, jucării și multe altele. Telefon 0357/800479, 0722.825.518.

PE SCURT

- **Deszăpeziri.** Pentru „activitatea de iarnă", Administrația de Drumuri și Poduri a județului Arad are alocată, din bugetul Consiliului Județean Arad, suma de 6,1 miliarde de lei vechi.

Magnet

Moneasa (N.O.) - Stațiunea Moneasa este, indiscutabil, magnetul care atrage, indiferent de anotimp, mii și mii de turiști. Din nefericire, drumul care leagă Bârsa de Moneasa, nu se ridică la nivelul așteptărilor, în ceea ce privește accesul la o stațiune, cunoscută în țară și străinătate. Noroc că, pentru cei 25,3 kilometri, cât are acel drum, s-a efectuat studiul de fezabilitate pentru modernizarea sa, banii urmând să sosească începând cu anul viitor.

(Foto: V. Zărăndan)

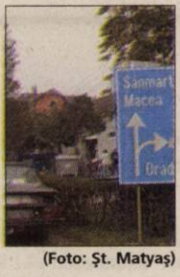

(Foto: Șt. Matyaș)

Urbea tirurilor

Curtici (N.O.) - Primarul orașului Curtici, Nicolae A. Anițe, este necăjit din cauza mașinilor grele ce traversează urbea, deteriorând, an de an, asfaltul din centrul orașului. Sutele de tiruri, ce transportă marfă din Zona Industrială Arad - Curtici, ar trebui deviate cumva sau găsită o altă soluție. Însă, pentru acest lucru, e nevoie de implicarea tuturor factorilor responsabili de la județ.

Explozie de prețuri

Arăneag (N.O.) - Apropiindu-ne cu pași repezi de sfârșitul anului, mai toată lumea a purces la realizarea bilanțurilor pe anul 2007. Nici administrațiile locale sau județene, nu fac excepție. Unul dintre proiectele importante din acest an, reprezintă modernizarea drumului județean 792 D, Arăneag - Căsoaia, kilometrul 19 + 374 + 23 + 600. Primarul de Târnova, Florin Farcașiu, ne-a declarat că această investiție a CJA va face ca, din nou, prețurile caselor să explodeze în acea zonă turistică a județului.

Eco-turismul, o șansă a satului

■ Prea puțini își dau seama că paradisul ar putea fi mai aproape decât ne-am închipuit.

DANIELA MIHALCIAC
adevaruldearad@informmedia.ro

Roșia Nouă - Unul dintre satele montane ce atinge „cota zero" între Arad și Hunedoara, situat pe Valea Roșie, se întinde pe câteva sute de metri și adună la un loc mai bine de 250 de săteni. Acesta este Roșia Nouă, comuna Petriș. Poate localnicii, nu își dau seama de frumusețile în care le-a hărăzit Cel de Sus să-și ducă traiul, decât atunci când întâlnesc zeci de turiști uimiți de peisajele întâlnite dimprejurul văii.

> *Am venit din Iași pentru această excursie*
>
> OANA SPÂNU

„Veniți cu noi!"

Așa s-a întâmplat și la sfârșitul săptămânii trecute, când, 50 de iubitori ai verdelui naturii, de la „Veniți cu noi", au adăstat în tabăra creștină din Roșia Nouă. Pe o zi însorită, ei au străbătut un traseu de aproximativ 16 kilometri pe jos, pornind din tabăra Creasta Principală, cota Zero (zona între județele Arad și Hunedoara), Creasta Principală, Sălașul Varvara, până la satul Obârșia și s-au umplut de liniștea munților, de culorile toamnei și de frumusețile unui peisaj rustic.

Spirit civic

Duminică, 25 noiembrie, a.c., în ziua de vot, câțiva dintre ei s-au deplasat în secția de votare a sătucului ca să își exercite acest drept cetățenesc... O altă echipă de turiști a fost prezentă la slujba de duminică, de la biserica de lemn „Sf. Mucenic Dimitrie", situată la nord de sat, pe drumul spre Gurahonț.

În loc de concluzii...

Săptămânal, Asociația turistică „Veniți cu noi" reușește să adune zeci de iubitori de natură. Și nu doar din județul Arad, ci tocmai din localitatea Hârlău, județul Iași, vin oamenii. Profesoara Oana Spânu, căci despre ea e vorba, a rămas uimită de frumusețile zonei Roșia Nouă. Așa stând lucrurile, ar fi păcat să nu existe o implicare mai mare în atragerea turiștilor. Fapt care ar fi, de altfel, simplu de realizat, dacă ar exista un minim de infrastructură și condiții de cazare.

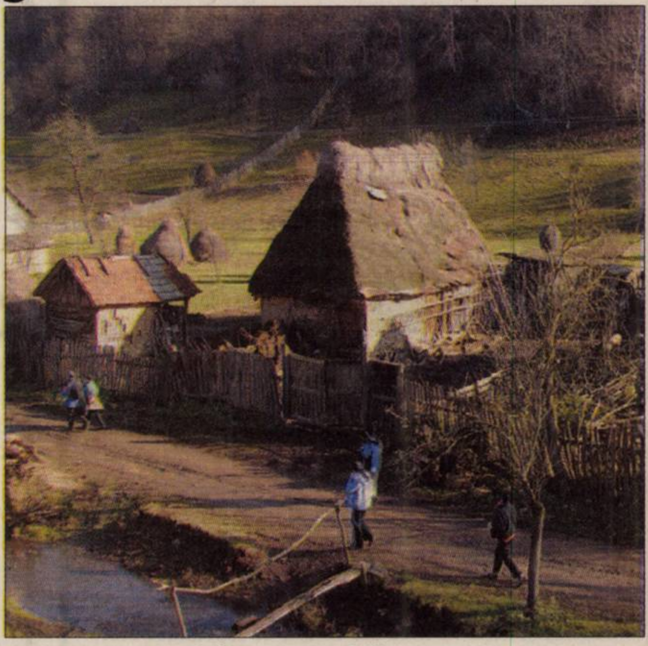
Roșia Nouă - excursie într-o zonă mirifică (Foto: D. Mihalciac)

ARAD ONLINE www.aradon.ro
Aici mai multe fotografii

Viață patriarhală, la Roșia Nouă (Foto: D. Mihalciac)

Mintea românului de pe urmă

Petriș (N.O.) - Comuna Petriș este situată în zona de contact a Culoarului Mureșului, cu Munții Metaliferi. Teritoriul administrativ al comunei are o suprafață de aproximativ 13.100 hectare. Din punct de vedere administrativ, comuna este alcătuită din șase sate: Petriș - sat reședință de comună, situat la o distanță de 106 km față de municipiul Arad, Corbești, Ilteu, Obârșia, Roșia Nouă și Seliște. Beneficiind de un potențial turistic formidabil, comuna Petriș are nevoie ca de aer de o infrastructură solidă, care să permită accesul vizitatorilor la locurile pitorești ce se întâlnesc la tot pasul în acea parte a județului. Cum, ani de zile, turismul a fost Cenușăreasa administrațiilor locale și județene, accentul căzând în special pe zonele tradiționale, gen Moneasa, Consiliul Județean Arad a realizat că, trebuie întreprins și în acest domeniu ceva. Rămânând la exemplul comunei Petriș, vă putem informa că a fost realizat un studiu de fezabilitate pentru reabilitarea drumului județean 707 Petriș - Limită județul Hunedoara, în lungime de 22,7 kilometri. „Acesta e un prim pas bun, care trebuie să continue", a precizat Nelușu Cristina, vicepreședintele CJA.

RECLAMĂ

Decese (75)

După 30 de ani de căsnicie mă despart dureros de iubitul meu soţ

PAVEL CIUCE

şi îl rog pe Bunul Dumnezeu să-l odihnească în linişte şi pace! Nu te voi uita niciodată! Înmormântarea va avea loc în localitatea Tăgădău nr. 215, comuna Beliu, vineri, 30 noiembrie 2007, ora 13.

Soţia Florica Ciuce

Cu adâncă durere anunţăm trecerea în neființă a celui ce a fost

ing. GULYÁS EMERIC.

Înmormântarea va avea loc astăzi, 29 noiembrie 2007, ora 15.00, în Timişoara de la Capela Cimitirului Rusu Şirianu.

Fiica Andrea şi soţia dr. Gulyás Mihaela

Cu adâncă durere anunţăm încetarea din viaţă a iubitului nostru soţ, tată,

MAY NICOLAE,

în vârstă de 80 de ani.

Înmormântarea va avea loc astăzi, 29 noiembrie 2007, ora 13.00, la Cimitirul Pomenirea.

Familia îndoliată May

Cu adâncă durere, anunţăm încetarea din viaţă, după o lungă suferinţă, a celei care a fost mamă, soacră, bunică şi străbunică,

STAN VERONICA,

în vârstă de 87 ani.

Înmormântarea are loc astăzi, 29 noiembrie, de pe str. Iosif Nădejde nr. 14, din Bujac, ora 14.

Veşnic îndureraţi, fiul Nelu, nora Nuţi, nepoţii Mirela, Monica şi Neluţu şi strănepoţii Răzvan, Mădălina, Ramona, Claudia, Paul

Condoleanţe (110)

În aceste clipe grele **copiii Adrian şi Aura** îşi iau un ultim rămas bun de la tatăl lor

PAVEL CIUCE.

Dorim ca Bunul Dumnezeu să-l odihnească în pace!

Sincere coldoleanţe familiei îndoliate şi profunde regrete pentru tragicul sfârşit al celui care a fost bunul nostru prieten

CIUCE PAVEL.

Fam. Aslău

Suntem alături de familia Ciuce în greaua încercare pricinuită de decesul fulgerător al celui care a fost

CIUCE PAVEL,

om de o aleasă omenie. Dumnezeu să-l odihnească în pace!

Familia Dorgoşan

Colectivul Direcţiei Judeţene de Statistică Arad este alături de familia îndurerată a celui care a fost un om deosebit,

CIUCE PAVEL.

Ne leagă amintiri frumoase încă din timpul studenţiei de omul cu o înaltă ţinută morală şi profesională,

PAVEL CIUCE

care, urmare a tragicului destin, a plecat fără să ne spună la revedere deşi, suntem siguri că nu asta şi-a dorit. Cu profundă durere în suflet suntem alături de soţia Florica, de fiul Adi şi soţia sa Aura. Dumnezeu să-l ierte şi să-l odihnească în lumea celor drepţi!

Colegii de facultate: Geta Beteg, Ileana Galea, Maria Roş, Boby Costi, Petru Crăciun, Pavel Răzman, Marian Ruxanda

---

Un ultim omagiu celui care a fost

PAVEL CIUCE,

un om şi un profesionist desăvârşit. Fără colegul nostru lumea contabilă arădeană a devenit acum mai săracă. Dumnezeu să-l odihnească în pace!

Din partea colectivului societăţii de expertiză contabilă Horga Consulting

---

Direcţia Generală a Finanţelor Publice Arad regretă profund dispariţia fulgerătoare a celui care a fost

director executiv la Filiala CECCAR Arad,

CIUCE PAVEL.

Transmitem întreaga noastră compasiune familiei îndoliate. Dumnezeu să-l odihnească în pace!

În aceste clipe grele în care sufletul rămâne împietrit într-un gol imens, neputincios în faţa destinului nemilos mă despart de cel care a fost un foarte bun prieten,

PAVEL CIUCE

şi transmit familiei îndoliate sincere condoleanţe şi întreaga mea compasiune. Dumnezeu să-l odihnească în linişte şi pace!

Mircea Goina

Suntem alături de colegii şi prietenii noştri Florica şi Adrian cu Aura la marea durere pricinuită de moartea tragică a celui care a fost coleg şi prieten deosebit,

CIUCE PAVEL.

Sincere condoleanţe familiei îndoliate! Dumnezeu să-l odihnească în linişte şi pace!

Familia Sas Bujor şi Camelia

Suntem alături de cuscra noastră Florica Ciuce şi de copiii noştri Adrian şi Aura în suferinţa provocată de trecerea în neființă a celui care a fost

PAVEL CIUCE.

Dumnezeu să-l odihnească în pace!

Familia Măţ Gheorghe şi Aurina din Şofronea

Un ultim omagiu celui care a fost colegul nostru

CIUCE PAVEL.

Sincere condoleanţe familiei îndurerate!

Personalul Gărzii Financiare Arad

Suntem alături de Florica şi Adi Ciuce în aceste momente grele legate de decesul celui care a fost prietenul nostru

PAVEL CIUCE.

Dumnezeu să-l odihnească!

Familia Mărginean

Cu adâncă durere, ne despărţim de un prieten drag şi un om deosebit

PAVEL CIUCE

şi transmitem familiei îndoliate, greu încercate, sincere condoleanţe. Dumnezeu să-l ierte şi să-l odihnească!

Nelu şi Adriana Delcian

Suntem alături de familia îndurerată şi de colegii din filiala CECCAR ARAD şi deplângem dispariţia fulgerătoare a celui care a fost un model ca om şi

profesionist contabil

CIUCE PAVEL.

Dumnezeu să-l odihnească!

Colegii din filiala CECCAR Bihor

Suntem alături de familia îndurerată şi de colegii din filiala CECCAR ARAD şi deplângem dispariţia fulgerătoare a celui care a fost un model ca om şi

profesionist contabil

CIUCE PAVEL.

Dumnezeu să-l odihnească!

Colegii din filiala CECCAR Hunedoara

Conducerea Camerei de Conturi Arad regretă cu adâncă tristeţe dispariţia fulgerătoare a colegului şi prietenului

CIUCE PAVEL.

Transmitem familiei îndoliate sincere condoleanţe!

Program mica publicitate
luni-vineri: 8,00-19,00
sâmbătă: închis
duminică: 9,00-12,00

Servicii funerare

IN MEMORIAM „KUKI”
SERVICII FUNERARE COMPLETE
Str. M. Eminescu nr. 4 ÎN CURTE
Tel.: 211.929 - 0723.343.964 0357.801.644
NON STOP!
OFERA
SICRIE
ACCESORII FUNERARE
TOALETAT-ÎMBĂLSĂMAT
CAPELA DEMIAN
CAPAC SICRIU FRIGORIFIC
INCINERĂRI
GRATUIT
TRANSPORTUL sicriului la domiciliu în Arad
REDUCERE 20%
la sicriu clienţilor care fac toate serviciile cu firma.
TRANSPORT intern şi internaţional

CU ADEVĂRAT MOBILIER DIN LEMN MASIV. CEEA CE VISEZI E ADEVĂRAT.

ACCADEMIA® DEL MOBILE
FALEGNAMI DAL 1793

www.accademiadelmobile.it

Telefon: 0257260053 0749270053 0744290824

Orar:
Luni - Vineri: 10.00-18.00
Sambata: 10.00-14.00
Duminica: Inchis

Arad - Calea Radnei
Statia tramvai Miorita

Va invitam sa vizitati un nou magazin cu
Calitate italiana la pret romanesc

Mobila de Lux - Italia

(H-123139)

S.C. MAXSTILE S.R.L.

producător de mobilier tapiţat
Angajează:

- TAPIŢERI

- MUNCITORI NECALIFICAŢI

Cerinţe:
- experienţă în domeniu (pentru persoanele calificate)
- meticulozitate
- seriozitate

Se oferă:
- salariu motivant
- tichete de masă
- decontarea abonamentelor pentru mijlocul de transport
- posibilitatea de a lucra într-o firmă de prestigiu

Informaţii suplimentare se pot obţine la telefon 0257/278.702, int. 106 sau la sediul societăţii noastre din str. Nicolaus Lenau nr. 11, Arad.

(H-123048)

VIVENTY

Aniversăm 1 an de la deschiderea
Magazinului „VIVENTY",
situat în Arad, B-dul Revoluţiei nr. 92.

Vă aşteptăm cu drag să vă alăturaţi nouă, cu prilejul acestei ocazii deosebite, în data de 01.12.2007, începând cu ora 11.

(H-123934)

Pepiniera GARDENDO 2007
Angajează:

• AGENT VÂNZĂRI

Cerinţe:
- limba maghiară
- studii medii
- capacitate de comunicare, organizare şi planificarea sarcinilor şi priorităţilor
- creativitate

Oferim:
- program de muncă flexibil
- maşină şi telefon de firmă
- muncă într-o echipă tânără şi dinamică

CV la info@gardendo.ro sau tel. 0753.012.929 sau la sediul firmei E 671 Arad - Oradea, km 19.

(H-123034)

romimo.ro

S.C. IZOLTA S.R.L.

ARAD, Str. Cocorilor Nr. 4, Tel. 289.342

YZ 70 IZOLATII MATERIALE CONSTRUCTII

COMERCIALIZEAZĂ MATERIALE DE CONSTRUCŢII ŞI FINISAJE PRIN DEPOZITELE

• Arad, Str. Pădurii nr. 4, Tel. 256.589 • Zimand Cuz FN, Tel. 517.557

EXECUTĂ HIDROIZOLAŢII DE ORICE TIP

ISOVER NORGIPS swisspor BOBEL DOORS Baumit nexe ADEPLAST KOENER CARPATCEMENT POROTON

TRANSPORT GRATUIT ORIUNDE ÎN JUDEŢ. OPŢIONAL DESCĂRCAREA.

Vino la OPEL WEST până la sfârşitul anului şi beneficiază de oferta specială Eco Flex! Predând spre casare un autovehicul uzat, poţi achiziţiona un Opel Astra Classic II, cash sau în leasing, cu un discount total de 1.910 EUR cu TVA inclus.

Oferta este valabilă pentru persoane fizice şi juridice, pe baza dovezii că autovehiculul casat a fost radiat din circulaţie.

GRUP WEST
Calea Timişorii 124-130
310229 Arad, România
Telefon: 0257 287 800
Fax: 0257 287 700
www.opelwest.ro

(H-123552)

S.C. TEXTILE MEDICALE S.R.L.
Arad, str. Cocorilor nr. 24/A (Orologerie)

SOCIETATE franco-română

a n g a j e a z ă:

- CONFECŢIONERI - MAŞINI SIMPLE DE CUSUT

Se oferă:
- salarizare avantajoasă
- prime lunare în funcţie de realizări
- primă de prezenţă
- tichete de masă
- transport gratuit

SE CERE:
- experienţă
- disponibilitate 2 (două) schimburi

Informaţii suplimentare zilnic, între orele 7-15.30, la sediul societăţii sau telefon 0257/272.100.

(H-123541)

Motorul de căutare locuri de muncă potrivit pentru tine !

S.C. GARDENDO 2007 S.R.L.

„PROMOŢIE"

POMI FRUCTIFERI
MERE, PERE, PRUNE, CAISE, CIREŞI, VIŞINI, PIERSICI - 10 RON/buc.

ARBUŞTI
STRUGURI, MURE, ZMEURĂ, COACĂZE - 8 RON/buc.

sediul firmei E 671 Arad - Oradea, km 19
Tel. 0753.012.929; 0751.160.962

(H-123036)

EXPERŢI ÎN IMOBILIARE
romimo.ro

Mare publicitate 280.904

Suntem alături de familia îndurerată și de colegii din filiala CECCAR ARAD și deplângem dispariția fulgerătoare a celui care a fost un model ca om și ca
profesionist contabil
CIUCE PAVEL.
Dumnezeu să-l odihnească!
Colegii din filiala CECCAR Cluj

Suntem alături de familia îndurerată și de colegii din filiala CECCAR ARAD și deplângem dispariția fulgerătoare a celui care a fost un model ca om și ca
profesionist contabil
CIUCE PAVEL.
Dumnezeu să-l odihnească!
Colegii din filiala CECCAR Sălaj

Suntem alături de familia îndurerată și de colegii din filiala CECCAR ARAD și deplângem dispariția fulgerătoare a celui care a fost un model ca om și ca
profesionist contabil
CIUCE PAVEL.
Dumnezeu să-l odihnească!
Colegii din filiala CECCAR Galați

Suntem alături de familia îndurerată și de colegii din filiala CECCAR ARAD și deplângem dispariția fulgerătoare a celui care a fost un model ca om și ca
profesionist contabil
CIUCE PAVEL.
Dumnezeu să-l odihnească!
Colegii din filiala CECCAR Iași

Suntem alături de familia îndurerată și de colegii din filiala CECCAR ARAD și deplângem dispariția fulgerătoare a celui care a fost un model ca om și ca
profesionist contabil
CIUCE PAVEL.
Dumnezeu să-l odihnească!
Colegii din filiala CECCAR Bacău

În aceste momente triste pricinuite de moartea fulgerătoare a prietenului și colegului nostru
PAVEL CIUCE,
suntem alături de soția Florica și fiul Adrian cu soția și transmitem sincere condoleanțe. Dumnezeu să-l ierte și să-l odihnească în pace!
Colegii de la BBC Audit Company

Aducem un ultim omagiu domnului
director CIUCE PAVEL
și transmitem sincere condoleanțe familiei îndoliate.

Transmitem familiei îndoliate în cele mai grele clipe, prin pierderea celui mai drag care a fost cel mai bun prieten al nostru
CIUCE PAVEL.
Sincere condoleanțe!
Familia Șandru Alexă, Florin, Emil, Adi

Colectivul Magazinului Cerbul Albastru este alături de doamna Ciuce Florica în pierderea incomensurabilă suferită prin moartea soțului
CIUCE PAVEL.
Dumnezeu să-l odihnească!

Cu durere în suflet ne despărțim, mult prea devreme, de dragul nostru cumnat și unchi
PAVEL CIUCE.
Dumnezeu să-l odihnească în pace!
Familia Puf

Cu profund regret pentru pierderea bunului nostru prieten și colaborator
PAVEL CIUCE,
transmitem sincere condoleanțe familiei greu încercate. Dumnezeu să-l odihnească în pace!
Teo și Veronica Morar

Profundă compasiune familiei și deosebit regret la dispariția fulgerătoare a distinsului colaborator
CIUCE PAVEL.
Dumnezeu să-l odihnească în pace!
Familia Pop - Moldovan Dionisie

Un pios omagiu celui care a fost un om și un coleg deosebit
CIUCE PAVEL.
Sincere condoleanțe familiei! Dumnezeu să-l odihnească în pace!
Familia Szabo Ioan Alexandru

Un ultim omagiu celui care a fost bun prieten, cu suflet nobil,
PAVEL CIUCE.
Dumnezeu să-l odihnească!
Familia Heredea

Suntem cu tot sufletul alături de familia Ciuce în adânca durere pricinuită de tragica dispariție a unui soț și tată de neînlocuit.
Familiile Cristea Eugen și Duma Mircea

Un ultim omagiu celui care a fost
expert contabil PAVEL CIUCE,
om de aleasă ținută morală și un adevărat coleg. Dumnezeu să-l odihnească în pace!
Bogdan Popovici

Un ultim omagiu pentru un om adevărat,
CIUCE PAVEL.
Dumnezeu să-l ierte!
Familiile Țica Gheorghe și Țica Florian

Sincere condoleanțe domnului Adrian Ciuce pentru cumplita durere pricinuită de pierderea tatălui
PAVEL CIUCE.
Colectivul SC Leasing IFN SA Arad

Sincere condoleanțe familiei îndurerate în urma dispariției fulgerătoare a domnului
CIUCE PAVEL.
Colectivul CECCAR județul Covasna

Sincere condoleanțe familiei Ciuce în aceste momente grele pricinuite de trecerea în neființă a celui care a fost
PAVEL CIUCE.
Dumnezeu să-l odihnească în pace!
Alin și Cosmina Hârlău

Suntem alături de familia Ciuce în aceste clipe grele la despărțirea de cel care ne-a fost prieten bun
CIUCE PAVEL.
Sincere condoleanțe!
Familia Săplăcan Gheorghe

Suntem alături de familia Ciuce în dureroasa încercare pricinuită de pierderea celui care a fost
CIUCE PAVEL.
Familia Păcurari

Deplângem moartea fulgerătoare a celui care a fost
PAVEL CIUCE.
Sincere condoleanțe familiei îndoliate!
Colaboratorii din cadrul D.G.F.P. Arad

Împărtășim durerea familiei Ciuce și transmitem întreaga noastră compasiune în aceste clipe de mare tristețe datorate trecerii neașteptate în neființă a lui
CIUCE PAVEL.
Familia Meroșu

Împărtășim marea durere prin care trece familia Ciuce, la despărțirea de cel care a fost soț și tată. Sincere condoleanțe!
Colectivul Camerei de Comerț, Industrie și Agricultură Arad

Regretăm profund dispariția domnului
CIUCE PAVEL,
transmitem familiei îndoliate sincere condoleanțe. Dumnezeu să-l odihnească în pace!
Conducerea SC Arădeanca SA

Regretăm profund dispariția fulgerătoare din viață a bunului nostru prieten,
economist PAVEL CIUCE.
Dumnezeu să-l odihnească în pace!
Rodica și Nicu Blaga

Suntem alături de colega noastră, Ciuce Aurora în marea încercare pricinuită de moartea fulgerătoare a socrului. Transmitem sincere condoleanțe familiilor îndoliate!
Colegii de la Primăria comunei Șofronea

Suntem alături de vecina noastră Florica Ciuce în suferința provocată de trecerea în neființă a soțului
PAVEL CIUCE.
Dumnezeu să-l odihnească în pace!
Locatarii Bl. Y 11, sc. D

Un ultim omagiu adus domnului
CIUCE PAVEL
din partea fostelor angajate la BBC Audit, Pagura Simona și Văcărescu Daniela. Suntem alături de familia îndurerată. Dumnezeu să-l odihnească în pace!

Anunțurile de deces se publică GRATUIT!

Preluarea anunțurilor pentru următoarea zi se face până la ora 16.00

SC ICCO ELECTRIC SRL BRAŞOV

angajează

electricieni şi lăcătuşi

pentru montaj instalaţii electrice industriale în oraşul Arad

Vă rugăm să ne contactaţi la numărul 0723-601.098 sau să trimiteţi CV la nr. de fax: 0256-220.473 sau pe adresa de mail costin.mazilu@icco.ro

SC CONSULT INVESTMENT SRL

Organizeaza **cursuri:**

-Inspector resurse umane;-Tehnici de negociere;-Tehnici de vanzare;-Agent vanzari ;-Auditor de mediu;-Auditor in domeniul calitatii; -Contabilitate-aplicatii practice;-Contabilitate si aplicatii pe calculator;-Managementul sanatatii si securitatii in munca;-Limbi straine: italiana, engleza, germana, spaniola, franceza, romana.

Informatii:Arad, B-dul Revolutiei nr. 62

Tel: 212196; 0723177328; 0745403892

La **MATROS** visul devine realitate...

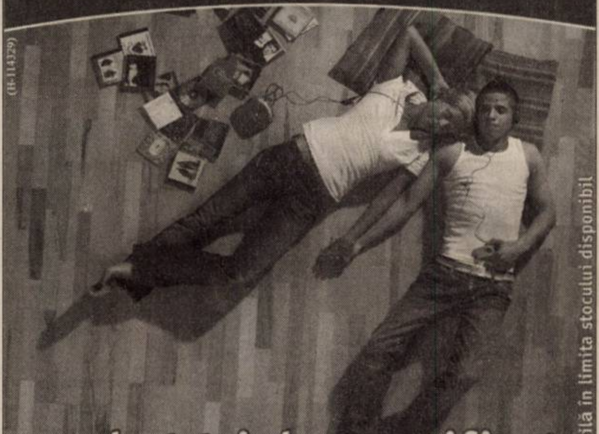

parchet triplu stratificat

de la **74,79 Lei**

lemn natur

Preţurile nu conţin TVA

Oferta este valabila in limita stocului disponibil

MATROS PARCHET SI ACCESORII

Str Aurel Vlaicu Nr: 28 - 32 Tel/ Fax. 349.888 (lângă stadionul UTA)

Str Pădurii Nr: 107 Tel/ Fax. 282.005 (vis a-vis P-ţa Obor)

Începând cu luna Ianuarie

SPORT

la

EXPO ARAD INTERNAŢIONAL

TENIS ŞI FOTBAL ÎN SALĂ

la cele mai avantajoase preţuri.

Vă oferim: 2 terenuri, vestiare, duşuri cu apă caldă, parcare, bar

Programări la tel. 216 520 0730 188296

Sircom IMPEX

SC SIRCOM IMPEX SRL

Loc. SINLEANI , incinta fostului AGROMEC (KM 5 SOS ARAD-ORADEA)

TEL: 0257-381.800 FAX: 0257-381.799

PRODUCE:

- CONFECTII SI STRUCTURI METALICE
- BETONIERE, ROABE SI CARUCIOARE

www.sircom.ro sircom@sircom.ro

Experienta si dotare vest europeana!

VERBITA

Arad, Calea Aurel Vlaicu nr. 282

Tel.: 0257 275 152

0720 000 713

0728 285 305

Fax: 0257 275 153

vehiculedeocazie@verbita.ro

Vizitaţi parcul la www.verbita.eu

peste 50 de vehicule de ocazie

de la **3.900** euro cu TVA inclus

OFERTĂ!

An fabricaţie: 2004

Dotări:

- instalaţie GPL
- sistem radio
- opţional aer condiţionat

AUTOTURISME VERIFICATE, ITP, INTERMEDIERE LA ÎNMATRICULARE, CASCO, RCA, TVA DEDUCTIBIL,LEASING!

CAMERA DE COMERT ARAD

Organizează următoarele cursuri:

- *Operator calculator-iniţiere, Web Designer*
- *Inspector resurse umane*
- *Contabilitate şi aplicaţii pe calculator;*
- *Auditor in domeniul calitatii;*
- *Specialist in domeniul calitatii*
- *Auditor de mediu*
- *Agent de vanzari, Agent imobiliar*
- *Ospatar, Bucatar, Cofetar - Patiser*
- *Limba: engleză, italiană, franceză, germană, spaniolă, română;*

Informaţii la sediul Camerei de Comerţ Arad, Str.Cloşca nr. 5, Tel.: 20.88.07; 20.88.08

Program mare publicitate

Luni-Vineri: 9.00-17.00

Sâmbătă, duminică închis

Mare publicitate: 280.943

Consiliul de Administraţie al S.C. COMBI SPEDITION S.A.

înregistrată la O.R.C. sub numărul J 02/242/96, având Codul unic de înregistrare R 8326542, capitalul social subscris şi vărsat de 6.022.960 lei

CONVOACĂ

Adunarea Generală Ordinară a Acţionarilor pentru data de 10.01.2008, ora 10.00, la sediul societăţii din Arad, str. N. Bălcescu nr. 22.

La Adunarea Generală a Acţionarilor sunt îndreptăţiţi să participe şi să voteze toţi acţionarii înregistraţi în Registrul acţionarilor ţinut de S.C. COMBI SPEDITION S.A. la sfârşitul zilei de 31.12.2007, considerată ca dată de referinţă.

Adunarea Generală Ordinară a Acţionarilor va avea pe ordinea de zi adoptarea următoarelor rezoluţii:

1. Stabilirea componenţei Consiliului de Administraţie.
2. Stabilirea remuneraţiei administratorilor pentru exerciţiul financiar 2008.
3. Aprobarea contractului de management care va fi încheiat între societate şi Consiliul de Administraţie.
4. Mandatarea unei persoane pentru publicarea hotărârilor A.G.O.A. în Monitorul Oficial.

Dreptul de vot se poate exercita direct sau prin reprezentant, în condiţiile legii, iar procurile speciale se pot obţine de la sediul societăţii începând cu data de 20.12.2007 ora 14 şi se pot depune până la data de 08.01.2008 ora 12, la sediul societăţii.

Începând cu data de 20.12.2007, materialele informative aferente problemelor incluse pe ordinea de zi se pun la dispoziţia acţionarilor, de luni până vineri, între orele 12-16, de la sediul societăţii.

Dacă nu sunt îndeplinite condiţiile de validitate la prima convocare, se convoacă pentru a doua oară Adunarea Generală a Acţionarilor cu aceeaşi ordine de zi, la data de 11.01.2008, ora 11.00, la sediul societăţii.

Preşedintele Consiliului de Administraţie
ec. Liviu Gheorghe Ioan VILAGOŞ

Consiliul de Administraţie al S.C. COMBI SPEDITION S.A.

înregistrată la O.R.C. sub numărul J 02/242/96, având Codul unic de înregistrare R 8326542, capitalul social subscris şi vărsat de 6.022.960 lei,

CONVOACĂ

Adunarea Generală Extraordinară a Acţionarilor pentru data de 10.01.2008, ora 10.00, la sediul societăţii din Arad, str. N. Bălcescu nr. 22.

La Adunarea Generală Extraordinară a Acţionarilor sunt îndreptăţiţi să participe şi să voteze toţi acţionarii înregistraţi în Registrul acţionarilor ţinut de S.C. COMBI SPEDITION S.A. la sfârşitul zilei de 31.12.2007, considerată ca dată de referinţă.

Adunarea Generală a Acţionarilor va avea pe ordinea de zi adoptarea următoarelor rezoluţii:

1. Aprobarea modificării actului constitutiv în urma închiderii punctelor de lucru şi sucursalelor, după cum urmează:

a. Puncte de lucru

- Localitatea Otopeni, Şoseaua Bucureşti - Ploieşti, jud. Ilfov;
- Localitatea Curtici, Zona Liberă Curtici, jud. Arad;
- Localitatea Constanţa, Bloc COPR C, ap. 436, Constanţa, Clădire Adminisrativă Radacina MOL 1 s;
- Localitatea Agigea, parterul clădirii BNR - Agigea, jud. Constanţa.

b. Sucursale

- S.C. COMBI SPEDITION S.A. ARAD SUCURSALA PITEŞTI, având CUI 12374130/09.11.1999, înregistrată la O.R.C. Piteşti cu nr. J 03/370/1999, cu sediul social în Piteşti, str. Petrochimiştilor nr. 22, jud. Argeş.
- S.C. COMBI SPEDITION S.A. ARAD SUCURSALA BUCUREŞTI, având CUI 13039401, înregistrată la O.R.C. Bucureşti cu nr. J 40/4892/2000, cu sediul social în Bucureşti, Sector 6, B-dul Timişoara nr. 56.
- S.C. COMBI SPEDITION S.A. ARAD SUCURSALA CLUJ, având CUI 14614388, înregistrată la O.R.C. Cluj cu nr. J 12/855/2002, cu sediul social în Cluj Napoca, str. Traian Vuia nr. 250, jud. Cluj.

2. Aprobarea modificării actului constitutiv în ceea ce priveşte obiectul principal de activitate şi componenţa Consiliului de Administraţie.

- Art. 5.1 se modifică şi va avea următorul cuprins: Domeniul principal de activitate al societăţii comerciale este „Închirierea şi subînchirierea bunurilor imobiliare, proprii sau închiriate" cod CAEN 702; Activitatea principală este „Închirierea şi subînchirierea bunurilor imobiliare, proprii sau închiriate" cod CAEN 7020.
- Art. 16.2 se modifică şi va avea următorul conţinut: „Societatea este administrată de către un consiliu de administraţie compus din 3 administratori aleşi de Adunarea Generală Ordinară a Acţionarilor pe o perioadă de 4 ani, cu posibilitatea de a fi realeşi.

3. Aprobarea modificării actului constitutiv al societăţii prin recodificarea obiectului principal şi a activităţilor secundare în conformitate cu noul cod CAEN în vigoare după data de 01.01.2008.

4. Aprobarea formei actualizate a actului constitutiv, cu toate modificările intervenite.

5. Împuternicirea preşedintelui Consiliului de Administraţie de a semna actul adiţional şi forma actualizată a actului constitutiv al societăţii şi de a întocmi demersurile necesare în vederea publicării şi înregistrării acestora la O.R.C.

Dreptul de vot se poate exercita direct sau prin reprezentant, în condiţiile legii, iar procurile speciale se pot obţine de la sediul societăţii începând cu data de 21.12.2007, ora 14 şi se pot depune până la data de 08.01.2008, ora 12, tot la sediul societăţii.

Începând cu data de 20.12.2007, materialele informative aferente problememlor incluse pe ordinea de zi se pun la dispoziţia acţionarilor, de luni până vineri, între orele 12-16, la sediul societăţii.

Dacă nu sunt îndeplinite condiţiile de validitate la prima convocare, se convoacă pentru a doua oară Adunarea Generală Extraordinară a Acţionarilor cu aceeaşi ordine de zi, la data de 11.01.2008, ora 10.00, la sediul societăţii.

Preşedintele Consiliului de Administraţie
Vilagroş Liviu Gheorghe Ioan

(H-123858)

100.000 de cititori citesc anunțul tău!

PENE DE gâscă, baterii auto vechi, preț foarte bun, 0741.689.068.

- **Pene noi** și vechi, baterii vechi și cupru. Informații 210863, 0752.406.316, 210175.
- **Pene vechi** și noi, fier vechi, preț convenabil. Telefon 0745.983.893, 0357/428064.

Felicitări (67)

Astăzi, la împlinirea a 2 anișori, draga noastră,

SCRIDON IULIA MIOARA,
îți dorim tot binele din lume, sănătate, iar viața să-ți fie presărată doar cu bucurii
„La Mulți Ani"!
Mama, tata și cei dragi.

Celui mai bun soț, tată și ginere,

BIZĂU VASILE,
cu ocazia împlinirii a 50 de ani îi urăm multă sănătate, bucurii și tradiționalul
„LA MULȚI ANI!"
Soția, Cristina, Gabriela și soacra

Cu ocazia împlinirii frumoasei vârste de 50 de ani și ieșirea la pensie a dragului nostru frate

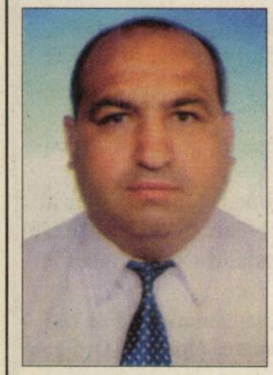

VASILE BIZĂU (SEM-SEY)
îi dorim sănătate, fericire și viață lungă, din partea fraților lui dragi Nelu, Geo și Gaby

Îi urez
„LA MULȚI ANI"
fiicei mele

POPESCU SORINA ANCUȚA,
la împlinirea vârstei de 17 ani, cu cele mai frumoase flori, sănătate și note bune. Tata Sorin și bunica Vali

Astăzi este sărbătoare în sufletele noastre, un gând bun

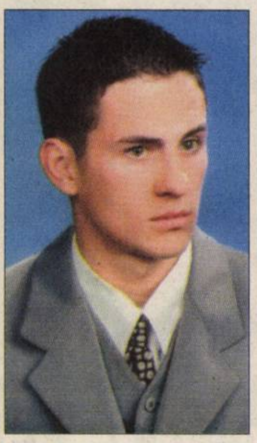

DABIJA CORNELIU
multă sănătate, fericire, un călduros
La Mulți Ani
alături de cei dragi. Tati și mami.

PENTRU
LUCIAN și ALINA
de ziua lor:
„LA MULȚI ANI"
nepoți de tată/ Sănătate, în plus iubire/ Viața să vă fie toată/ Vise pline de împlinire! Bunic și mama Floarea!

Pierderi (62)

- **Declar pierdut** carnet de student, pe numele Tarcea Claudiu, eliberat de Universitatea de Vest Vasile Goldiș. Îl declar nul.

Pierdut câine

FILA BRASILEIRO
TIGRAT, talie mare, zona Maranata. Se oferă RECOMPENSĂ SUBSTANȚIALĂ. Telefon 0722.358.178.

Citații (63)

SUBSEMNATA BODEA
BONCA DORINA chem în judecată pe pârâții MARKUCZ PETER și ARGYILAN ANA, ambii cu domiciliul necunoscut, la Judecătoria Chișineu Criș, în dosar nr. 1332/210/07, în 23.01.2008, pentru uzucapiune.

Solicitări servicii (71)

PEPINIERĂ CAUTĂ
firme pentru întocmirea documentației în vederea obținerii de fonduri SAPARD. Informații la sediul firmei: E 671 Arad-Oradea km 19 sau info@gardendo.ro. Telefon 0753.012.929.

Prestări servicii (72)

AUTOMATIC ACORDĂ
garanție REPARAȚII MAȘINI SPĂLAT RUFE, 259146, 0744.241.398, 0357/401569.

CURS MASAJ,
REFLEXOTERAPIE diplome europene 400 lei, Revoluției 44, 0724.442.686.

EXECUTĂM
GĂURI BETON, DEMOLĂRI, LUCRĂRI CASNICE, AMENAJĂRI SPAȚII VERZI, TRANSPORTURI UȘOARE, 0765.257.753.

FINISĂRI INTERIOARE-
EXTERIOARE, toată gama de construcții. 0753.246.805.

INSTALĂM APARATE
AER CONDIȚIONAT pentru toate tipurile de construcții, 0728.856.959, 0728.856.992.

SC EXECUTĂM
ACOPERIȘE toate tipurile lindab, țiglă și tip Gerard vechi și noi, facem IZOLAȚII, JGHEABURI și BURLANE. Executăm AMPORĂ FINISAJE. 0751.831.523.

SC EXECUTĂM
LUCRĂRI DE CONSTRUCȚII și FINISĂRI INTERIOARE. Telefon 0745.638.004.

ȘCOALĂ ȘOFERI,
ABCDE, 17 ani activitate primește ÎNSCRIERI. Telefon 255445, 0723.397.404.

ȘCOALA ȘOFERI
ÎNSCRIE la cele mai mici tarife pentru MOTOCICLETĂ, DACIA 1310, MATIZ, LOGAN, OPEL AGILA, OPEL ASTRA. Înscrieri zilnic telefon 254196 www.custom.go.ro.

Oferte locuri de muncă (74)

SC SERGIU & GIANINA
caută
PERSOANĂ pentru ÎNTOCMIREA EVIDENȚEI PRIMARE, cunoștințe operare pe calculator Office.
Telefon 0722.292.559.

ANGAJĂM ASISTENTE
MEDICALE. Telefon 0728.285.762, 0728.285.760, 0257/338578.

ANGAJĂM INGINER
SERVICE, MECANIC AUTO, ELECTRICIAN AUTO, FRIGOTEHNIST. Telefon 0257/281154.

ANGAJĂM ȘOFERI
B,C,E, curse marfă intern și extern. Telefon 0721.415.250.

ANGAJĂM ȘOFERI
PROFESONIȘTI cu experiență pe extern cu categoria C+E, vârsta maximă 40 ani. Telefon 278344, orele 10-15.

ANGAJEZ BARMANĂ
- OSPĂTARĂ 24-48 500 Ron/lună. Informații 0742.071.515.

ANGAJEZ OSPĂTAR
fast-food. Informații între orele 8-17. Telefon 216730.

ANGAJEZ ȘOFER
pentru TAXI în LIPOVA, minim 3 ani permis. Telefon 0721.583.110, 0747.938.968.

ANGAJEZ ȘOFER
PROFESIONIST. Telefon 0722.360.631.

ANGAJEZ ȘOFERI
pentru transport internațional de marfă. Telefon 0730.060.564, 0740.536.134, 0724.567.426.

ANGAJEZ SPĂLĂTORI
AUTO cu experiență în domeniu. Telefon 0743.071.177.

ANGAJEZ SPĂLĂTORI
AUTO, orar avantajos, salar 200 Eu, 0722.279.044, 0723.389.792.

ANGAJEZ SPĂLĂTORI
AUTO și BARMANĂ. Informații telefon 0742.791.351, 0751.685.610.

ANGAJEZ TÂNĂRĂ
pentru CONTABILITATE PRIMARĂ. Telefon 0720.774.755.

ANGAJEZ, URGENT,
AGENT DISTRIBUITOR zona Arad - Timișoara, salar 1.000 RON plus comision. Informații telefon 0743.052.698.

ANGAJEZ VÂNZĂTOARE
MAGAZIN ALIMENTAR NON STOP, GESTIONARĂ depozit en-gros. Telefon 0721.364.394, 0723.319.591.

CAUT DAMĂ
DE COMPANIE. Oferim cazare, venituri motivante. Telefon 0788.306.639.

COLABORARE ,
DISTRIBUITOR MESAJE PUBLICITARE și COLETE, în orașele Arad, Lipova. Domiciliu stabil în orașele menționate, venit suplimnetar, program flexibil, rugăm seriozitate. Scrisoare la: O.P. 83- C.P. 37 București sau fax: 021/3163883.

COMPLEXUL MOTELIER
din NĂDAB, angajează OSPĂTARI, AJUTOR BUCĂTAR, CAMERISTE. Telefon 0744.814.000.

ANUNȚ

(H-123973)

Oficiul de Cadastru şi Publicitate Imobiliară Arad organizează concurs pentru ocuparea următoarelor posturi vacante, cu contract de munca pe perioadă nedeterminată :

-1 post consilier gradul IV –biroul marketing şi relații publice cu studii superioare de lungă durată în specialitatea : marketing,economic,administrație publică,jurnalistică,management şi vechime în specialitate de peste 6 luni

-2 posturi consilier debutant –serviciul cadastru, cu studii superioare de lungă durată în specialitatea cadastru

-1 posturi referent treapta I-serviciul de publicitate imobiliară –BCPI Arad cu studii medii şi vechime de peste 7 ani.

Concursul va avea loc în data de 14 decembrie 2007 ora 9,00 la sediul Oficiului de Cadastru şi Publicitate Imobiliară Arad, Splaiul General Gheorghe Magheru ,FN

Dosarele se pot depune până în data de 7 decembrie, 2007 la sediul instituției. Relațiile suplimentare privind condițiile de participare, conținutul dosarului de înscriere,sunt afişate la sediul instituției unde sunt afişate tematica şi bibliografia de concurs, sau se pot obține la telefon 0257/256144, zilnic intre orele 8-16 la biroul resurse umane.

Colectivul Secţiei de Gastroenterologie a Spitalului Judeţean Arad împărtăşeşte durerea colegei noastre, doctor Mihaela Gulyas Albu, la trecerea în eternitate a soţului şi transmite sincere condoleanţe familiei îndoliate.

Colectivul de medici al Secţiei de Ortopedie este alături de colega lor dr. Albu Gulyas Mihaela, în marea durere pricinuită de moartea soţului şi îi transmite sincere condoleanţe.

Suntem alături de dr. Gulyas Albu Mihaela în momentele de suferinţă pricinuite de decesul soţului.

Colectivul Chirurgie Plastică - Spital Clinic Judeţean Arad

Suntem alături de prietena noastră Mihaela şi fiica sa Andreea în durerea pricinuită de trecerea în nefiinţă a celui care a fost soţ şi tată,

GULYAS EMERIC.

Familia Dr. Herman şi familia Dr. Pavel

Sincere regrete şi condoleanţe la o despărţire atât de grabnică de cel care a fost soţ şi tată

GULYAŞ EMERIC.

Familia Herlo

Sincere condoleanţe fam. ing. Teodor Marian la despărţirea de sora sa. Dumnezeu să o odihnească în pace!

Colegii din cadrul Direcţiei Tehnice Primăria Municipiului Arad

Suntem alături de dl ing. Teodor Marian în marea durere prin care trece la despărţirea de sora sa şi transmitem sincere condoleanţe întregii familii!

Colegii din cadrul Primăriei Municipiului Arad - Serv. Investiţii

Mulţumim tuturor celor care au fost alături de noi în clipele grele de despărţire de draga noastră

NESMERAK MARIA.

Fam. Nesmerak

Comemorări (76)

Erai crinul alb care ne parfuma casa şi steaua care-o lumina, dar te-ai stins în noapte, lăsându-ne în întuneric şi durere. Draga noastră soţie şi mamă, noi nu te vom uita niciodată şi te vom iubi mereu, păstrând mireasma ta plăcută şi lumina fiinţei tale purarea aprinsă în inimile noastre. Parastasul de 40 de zile a celei care a fost

avocata MARIA MEŢCAS,

va avea loc sâmbătă, 1 decembrie 2007, la ora 11,00, la Catedrala Ortodoxă Nouă „Sfânta Treime" din Arad.

Soţul Christos şi fiul Cristian-Stavros

Durere şi lacrimi la 4 ani de când ne-a părăsit dragul nostru cumnat, unchi, ginere,

UDRONI MIRCEA,

lăsând tristeţe în sufletele noastre. Nu te vom uita niciodată!

Un gând frumos de aducere aminte pentru acela care ne-a fost soţ şi tată

UDRONI MIRCEA.

Acum, la 4 ani de la plecarea mult prea devreme în veşnicie.

Soţia Dorina şi copiii, Sorin, Răzvan şi Emanuela

Durerea sufletească, regretul, nu pot fi exprimate în cuvinte nici după 3 ani de când ne-am despărţit de

SEBESTYÉN IOSIF (JOSKA)

soţ, tată, frate iubitor. Mângâierea, vocea lui blândă şi calmă, amintiri frumoase au rămas în urma lui. Bunul Dumnezeu să-i dea odihnă veşnică!

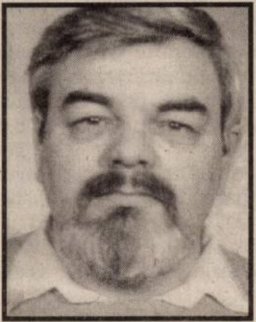

Soţia Juţi

Cu respect şi multă dragoste voi păstra amintirea tatălui meu

SEBESTYÉN IOSIF.

A fost şi va rămâne un exemplu pentru mine.

Fiul Laţi cu familia din Canada

S-au scurs şase luni de când vorbim despre el la timpul trecut. Doar amintirile frumoase mai reuşesc să aline durerea din sufletele noastre. Fie ca Bunul Dumnezeu să îl odihnească în Împărăţia Sa pe dragul nostru

IOAN FAUR-FANE,

plecat mult prea devreme dintre noi.

Familia

La împlinirea celor 6 săptămâni de la decesul iubitului nostru tată, frate, cumnat şi unchi,

NEGRUŢIU IOAN.

Rugăm pe bunul Dumnezeu să-l odihnească în Împărăţia Lui Cerească! Parastasul va avea loc în data de 01.12.2007, ora 12,00, la Biserica Ortodoxă Grădişte.

Ovidiu, Silviu, Silvia.

Familiile Puşcău, Mânz, Dănilă şi Lucea

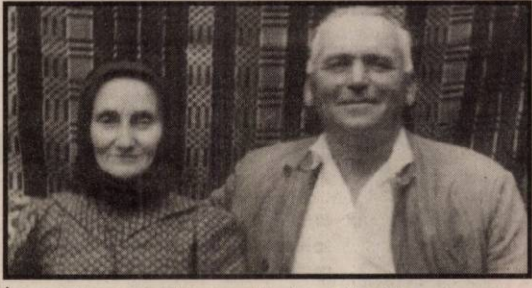

În amintirea părinţilor noştri dragi din Pilu,

RUS AUREL,

născut în (Grăniceri)

şi

RUS SOFIA,

care au plecat în lumea fără de dor acum şapte ani, respectiv trei ani.

Fiul Aurel cu soţia Doina, nepoţii Aurel şi Rodica, cuscrii Betea Petru şi Doina din Şiria

www.Doliu.ro

A plecat prea devreme şi fulgerător de lângă noi. Azi, noi îţi spunem "La mulţi ani", când ai fi împlinit 32 ani,

CHIRA MIHAI.

Nu te vom uita niciodată!

Mama, fraţii, soţia

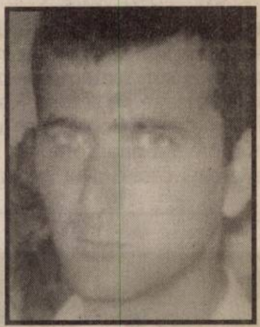

O lumânare aprinsă, o rugăciune, un gând pios pentru cel care a fost

POPOVICI SAVA,

care acum 2 ani a plecat dintre noi. Vei rămâne veşnic în sufletele noastre.

Soţia Dana, fiica Alexandra şi părinţii

Azi, 29 noiembrie, de împlinesc 3 ani de când a plecat dintre noi cel mai scump soţ şi tată

PĂSCULESCU IONEL-DĂNUŢ

şi 4 ani de când a plecat dintre noi cea mai dragă mamă şi bunică

ALB FLOARE.

Dumnezeu să-i odihnească în pace!

Florica, Dana, Nicu, Anca

FIRMĂ DE curăţenie profesională angajează AGENT DE VÂNZĂRI cu maşină proprie. Se oferă pachet salarial motivant. Telefon 0731.290.532.

ÎNCHIRIEZ SALON ÎNFRUMUSEŢARE, utilat standarde U.E., sau POSTURI COAFURĂ, COSMETICĂ, MAICHIURĂ, 0744.250.015.

MADONA LIPOVA angajează VULCANIZATOR, DEPANATOR, FRIGOTEHNIST, ELECTRONIST, ŞOFER PROFESIONIST. 0744.796.542.

PRIMĂRIA COMUNEI ŞILINDIA organizează concurs în vederea ocupării postului de TEHNICIAN CONSTRUCTOR. Concursul se organizează la sediul Primăriei Comunei Şilindia, în data de 13 decembrie 2007, ora 10, proba scrisă, ora 12, interviul. Dosarele de înscriere la concurs se pot depune la sediul Primăriei Comunei Şilindia până la data de 10 decembrie 2007, ora 16. Relaţii suplimentare se pot obţine la sediul Primăriei Comunei Şilindia şi la telefon 0257/372700, 0257/372701.

PRIMĂRIA ORAŞULUI CHIŞINEU CRIŞ, organizează vineri, 7 decembrie 2007, ora 10, concurs pentru ocuparea a 2 posturi de AGENŢI COMUNITARI în cadrul serviciului public de Poliţie Comunitară Chişineu Criş. Relaţii la sediul Primăriei, telefon 350098.

SC ANGAJEAZĂ BRUTARI, PATISERI cu sau fără calificare. Informaţii suplimentare la 0730.030.106.

SC ANGAJEAZĂ BUCĂTĂREASĂ cu experienţă (zona Gai). Telefon 0740.830.819.

SC ANGAJEAZĂ ŞOFERI DISTRIBUITORI. Cerinţe: permis categoria B, experienţă în distribuţie. Informaţii suplimentare la 0730.030.121.

SC ANGAJEAZĂ SUDORI şi INSTALATORI. Telefon 0257/210232 sau 0721.408.890.

SC ANGAJEZ SPĂLĂTORI AUTO cu experienţă, ofer salar avantajos şi condiţii de muncă în hale încălzite. Informaţii la telefon 0724.373.641.

SC DE DISTRIBUŢIE PRODUSE ALIMENTARE angajează SUPERVIZOR VÂNZĂRI şi AGENT DE VÂNZARE. CV la telefon/fax 0257/219910.

SOCIETATE ANGAJEAZĂ VÂNZĂTOARE pentru ALIMENTARĂ, în Alfa. Telefon 280110, 0723.169.998.

SOCIETATE COMERCIALĂ angajează ŞOFER DISTRIBUITOR şi MANIPULANT. Telefon 0357/101122, 0722.260.935.

SOCIETATE COMERCIALĂ angajează SUDOR. Informaţii telefon 0722.394.129.

SOCIETATE COMERCIALĂ angajează VÂNZĂTOARE. Relaţii la telefon 0257/254473.

SOCIETATE COMERCIALĂ din Pecica angajează PERSOANĂ DINAMICĂ, permis conducere, constituie avantaj deţinerea de diplomă de inginer agricol. Telefon 0257/468001; 0724.010.650.

SOCIETATE CONSTRUCŢII angajează MUNCITORI CALIFICAŢI şi NECALIFICAŢI pentru ŞANTIER. Telefon 285533.

Preluarea anunţurilor pentru următoarea zi se face până la ora 16.00

PE SCURT

● **Scăpat de proces.** Parchetul din Los Angeles, Statele Unite, a indicat că nu dispune de suficiente probe pentru a-l pune sub acuzaţie pe actorul Pierce Brosnan, fostul „James Bond", pentru vătămarea corporală a unui fotograf, în cursul unei altercaţii care a avut loc în octombrie.

Târgul de Crăciun de la Frankfurt reprezintă în fiecare an un eveniment şi se deschide cu câteva săptămâni înainte de sărbători. (Foto: EPA)

De zece ori mai precisă

Washington (MF) - Agenţia spaţială americană a făcut publică o nouă hartă a Antarcticii, „Landsat Image Mosaic of Antarctica", realizată cu ajutorul a 1.100 de imagini făcute prin satelit, care este de zece ori mai precisă decât hărţile precedente şi care ar trebui să revoluţioneze cercetările de pe acest continent .

A luat premiul Gotham

New York (MF) - „Into the Wild", de Sean Penn, a primit titlul de cel mai bun film la ceremonia de decernare a premiilor Gotham, unele dintre cele mai prestigioase distincţii acordate de cinematografia americană independentă. Filmul este o poveste inspirată dintr-un caz real, o călătorie a descoperirii de sine pe care un aventurier, Chris McCandless, o face plecând din Dakota de Sud în Alaska.

Satsuki (Foto: EPA)

Inel de logodnă

Londra (MF) - Satsuki Mitchell, iubita lui Daniel Craig, noul „James Bond", a fost surprinsă cu un inel de logodnă pe deget, la premiera de la Londra a celui mai recent film al actorului britanic, „Busola de Aur". Arătând la fel de elegant ca celebrul său personaj James Bond, Craig a fost însoţit pe covorul roşu de iubita sa, Satsuki. Aceasta purta pe inelarul mâinii stângi un inel cu un diamant imens.

Pisica persană a fost prezentată la o expoziţie de feline, care a avut loc la Sofia. (Foto: EPA)

Cere constatarea decesului

Chicago (MF) - Soţia miliardarului şi aventurierului american Steve Fossett, dispărut în septembrie cu un avion de mici dimensiuni în Deşertul Nevada, a cerut unui tribunal să îi recunoască decesul pentru a permite deschiderea succesiunii. Peggy Fossett a înaintat o cerere oficială tribunalului din Comitatul Cook, statul Illinois, pentru începerea succesiunii. „După cum îşi poate imagina oricine, este o zi grea pentru familia noastră", explică doamna Fossett. „Continuăm să fim în doliu, dar, după aproape trei luni, credem că trebuie să acceptăm că Steve nu a supravieţuit", explică ea. Cererea precizează că averea lui Steve Fossett este vastă, „depăşind opt cifre în acţiuni, companii şi proprietăţi imobiliare".

Invitată la gala de la Berlin

■ Actriţa Maia Morgenstern va înmâna unul dintre Premiile Academiei Europene de Film.

Maia Morgenstern (Foto: FAN)

Bucureşti (MF) - Premiile Academiei Europene de Film (EFA) vor fi decernate sâmbătă, la Berlin. Actriţa şi-a exprimat speranţa că măcar una dintre aceste distincţii va merge la Cristian Mungiu, nominalizat la mai multe categorii.

„Ar trebui să-i ţinem cu toţii pumnii (lui Mungiu, n.r.)", a declarat Maia Morgenstern pentru Mediafax. Actriţa a primit, în 1993, premiul EFA pentru „cea mai bună actriţă europeană a anului", pentru rolul din „Balanţa", de Lucian Pintilie.

„4 luni, 3 săptămâni şi 2 zile", film distins cu Palme d'Or anul acesta, la Cannes, este unul din cele şase filme nominalizate la Marele Premiu al Academiei Europene de Film pe 2007. De asemenea, Cristian Mungiu a fost nominalizat la categoriile „cel mai bun regizor european" şi „cel mai bun scenarist european", în timp ce Anamaria Marinca a fost nominalizată la categoria „cea mai bună actriţă europeană".

Totodată, filmul lui Corneliu Porumboiu, „A fost sau n-a fost", este înscris la categoria „The people's Choice Award 2007", premiul fiind anunţat, de asemenea, la Berlin.

Patricia s-a născut în zodia Fecioară, iubeşte dansul şi muzica.
www.aradon.ro
(Foto: Vasile Zărândan)

Loviţi de cutremur şi taifun

Manila (MF) - Un cutremur a fost resimţit marţi în capitala filipineză Manila şi în alte oraşe de pe insula Luzon, perturbând serviciile feroviare suburbane şi generând panică în rândul locuitorilor. Deocamdată nu s-au raportat victime. Institutul american de Geofizică a precizat că epicentrul seismului cu magnitudinea de 6 grade a fost localizat la 195 de kilometri nord-vest de Manila, în zona Mării Luzon. Localnicii au fugit din case şi birouri la Manila şi în oraşul Baguio, din nordul ţării, potrivit unor martori. Copiii au fost evacuaţi din şcoli.

Au rămas fără case (Foto: EPA)

Tot insula Luzon a fost afectată duminică de taifunul Mitag, când rafalele puternice de vânt au distrus liniile electrice şi au provocat inundaţii. Şase persoane s-au înecat şi o a şaptea a murit electrocutată.

Are coperte din piele umană

■ O carte cu coperte din piele umană, veche de 400 de ani, va fi scoasă la licitaţie.

Cartea publicată în anul 1606 (Foto: FAN)

Londra (MF) - Cartea, publicată în 1606, va fi scoasă la vânzare în cadrul unei licitaţii organizate la Doncaster, Marea Britanie. Se crede că pielea utilizată pentru îmbrăcarea copertelor cărţii a fost prelevată de pe cadavrul unuia dintre membrii conspiraţiei Gunpowder.

În 1605, un grup de catolici englezi a pus la cale asasinarea regelui James I al Angliei şi al VI-lea al Scoţiei, a familiei acestuia şi a majorităţii aristocraţiei protestante.

Grupul a plănuit să facă acest lucru printr-un singur atac cu explozibili asupra Parlamentului britanic, pe 5 noiembrie 1605.

Conspiratorii aveau de gând să răpească şi toţi copiii regelui, care nu se aflau în clădirea Parlamentului, şi să stârnească o revoltă. Pe coperta cărţii, intitulată „A True And Perfect Relation Of The Whole Proceedings Against The Late Most Barbarous Traitors, Garnet A Jesuit And His Confederates" şi care prezintă sfârşitul conspiratorilor, se poate vedea obrazul unei fantome, dacă este privită dintr-un anumit unghi.

Cartea a fost publicată la câteva luni după ce preotul iezuit Henry Garnet a fost capturat şi executat pentru rolul său în complot.

Proprietarul cărţii, care a ţinut să rămână anonim, a declarat că şi-ar dori ca acest obiect rar să intre în posesia unui muzeu.

În muzeele lumii există câteva alte cărţi ale căror coperte sunt acoperite cu piele umană. Practica se numeşte legătorie antropodermică.

Amy Winehouse (Foto: EPA)

Medicul îi recomandă pauză

Londra (MF) - Cântăreaţa britanică Amy Winehouse (24 ani) şi-a anulat toate angajamentele muzicale pe care le avea până la sfârşitul anului. „Amy şi-a anulat toate concertele din cadrul turneului său actual şi toate apariţiile promoţionale până la sfârşitul anului, la indicaţiile medicului său", a indicat Island Records, explicând că „rigoarea unui turneu şi intensitatea emoţională la care a fost supusă Amy în ultimele săptămâni au lăsat urme asupra sănătăţii acesteia". Cântăreaţa şi-a mai anulat o serie de concerte în vară, pentru a urma o cură de dezintoxicare.

Presa a citat mai multe surse apropiate lui Winehouse care vorbesc de supradoze de alcool şi diverse substanţe interzise (heroină, cocaină, ketamină).

Castelul Copiilor organizează la Tokyo, de două ori pe lună, întâlniri între mame şi copii, pentru a îmbunătăţi relaţia dintre aceştia. (Foto: EPA)

ADEVĂRUL

Cotidian independent Arad

28 pagini + Supliment TV | VINERI, 30 NOIEMBRIE 2007 | 90 bani

Anul XIX, nr. 5299

E-mail: adevaruldearad@informmedia.ro; publicitate.adevarul@informmedia.ro; micapub.adevarul@informmedia.ro

Azi: 130 oferte de locuri de muncă Pag. 27

4°C Vreme rece, cer noros.

Dimineața · La prânz · Seara

Cauțiune plătită de CLM

■ Dezvăluiri și confesiuni șocante în CLM, unde aleșii au votat plata unei cauțiuni de miliarde.

ADRIANA BARBU
adriana.barbu@informmedia.ro

Arad - Aleșii municipali au avut parte de șocuri peste șocuri în ședința convocată ieri, în regim de maximă urgență, după ce au constatat că, pe lângă faptul că ar trebui să plătească din bugetul local, blocat acum prin poprirea conturilor, peste un milion de euro, nici nu pot să profite de legislație și să mai atace sentințele instanței pentru că serviciul juridic nu știe pe unde sunt toate actele din dosar, dacă au avut juriști la proces și nu poate să-și explice de ce nu a formulat recurs. Mai rău, peste toate problemele, consilierii s-au trezit că au, de acum, chiar și un avocat care le reprezintă interesele în acest proces, avocat pe care aleșii nu l-au mandatat! Ședința a fost convocată pentru a elimina măsura de blocare a conturilor luată de executorul judecătoresc Gheorghe Cârciumaru, care pune astfel în aplicare o sentință definitivă și irevocabilă. Aceasta dă câștig de cauză lui Ilie Lupan, care se alege cu 45 de miliarde de lei vechi din buzunarul Primăriei. Proiectul, care vorbește de plata unei cauțiuni de 10% din valoarea propririi, a fost votat ieri în unanimitate de aleși, după aproape două ore de discuții între consilieri, dezvăluiri ale viceprimarului Dekany și declarații șoc făcute de Doina Paul. / p. 14

Aradul și Marea Unire

Arad (D.S.) - Aradul este orașul în care corifeii au pregătit Marea Unire, îndeplinindu-i cu cinste rolul de capitală politică a Transilvaniei. Un statut aparte, care devine cu atât mai important în aceste zile, când sărbătorim Ziua Națională a României. / p. 9

Vasile Goldiș, unul din corifeii Marii Uniri

Cu spectatori

București (L.S.) - Comisia de Apel a FRF a luat, ieri, decizia de a ridica suspendările dictate de Comisia de Disciplină, care prevedea ca Dinamo să joace fără spectatori meciurile din următoarele două etape. Așadar, partida Dinamo - UTA, de sâmbătă, ora 14.00 (în direct pe Antena 1), va avea parte și de fani.

Program TV

Astăzi, vă oferim Suplimentul Programe TV pentru perioada 30 noiembrie - 7 decembrie 2007.

Pregătiri de sărbătoare. Pentru aniversarea Zilei Naționale a României, ostașii pregătesc o grandioasă paradă militară, care va fi transmisă în direct de posturile de televiziune. (Foto: EPA)

Premii pentru olimpici

București (V.F.) - Ieri, la Palatul Copiilor din Capitală au fost premiați elevii care au obținut medalii la olimpiadele internaționale și profesorii care i-au pregătit pentru aceste performanțe. Din județul nostru au fost invitați doi elevi și patru profesori, toți de la Colegiul Național „Moise Nicoară" Arad: Filip Laurian *(foto stânga)* din cl. a X-a, care a obținut medalia de argint la Balcaniada de Matematică pentru Juniori, pregătit de prof. Mircea Potocean; Ghiță Vlad *(foto dreapta)* din cl. a IX-a, care a luat medalia de bronz la Olimpiada Internațională de Științe, pregătit de prof. Adela Avram (chimie), Sofia Biriș (fizică) și Raymona Mihailovici (biologie).

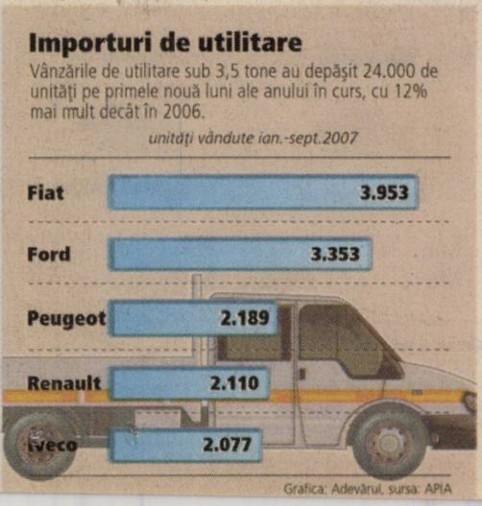

Fără reguli UE pentru porci

■ Autoritățile sanitar veterinare nu au emis încă ordinul prin care să se reglementeze asomarea.

Arad (L.Ș.) - Odată cu aderarea României la Uniunea Europeană drepturile animalelor capătă o importanță din ce în ce mai mare. Conform reglementărilor UE, porcii nu vor mai putea fi sacrificați în mod tradițional nici măcar în gospodăriile țărănești. Înainte de a fi înjunghiați aceștia trebuie asomați cu niște ustensile speciale, pentru a nu mai simți cuțitul.

Deși Crăciunul bate la ușă, iar porcii sunt tăiați în această perioadă pe capete, autoritățile sanitar-veterinare din România nu au reușit încă să emită actul normativ care să reglementeze această activitate. Responsabilii DSVSA Arad susțin că, medicii veterinari din județ au fost pregătiți doar în ceea ce privește modul în care se face asomarea, dar nu știu încă cine îi va dota cu cele necesare operațiunii, cine va plăti pentru aceste ustensile sau care vor fi costurile / p. 3

ARAD ONLINE **www.aradon.ro**
Aici mai multe foto și video

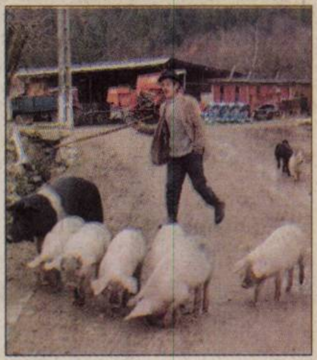

Porcii românilor nu se pot încă bucura de regulile UE (Foto: M. S.)

Premiați. Adevărul a răsplătit, ieri, fidelitatea celor mai norocoși abonați din luna noiembrie. Fiecare a primit câte 150 RON. / p. 5 (Foto: Margareta Szegö)

divian

Una dintre cele mai mari firme maghiare producătoare de mobilă, situată în orașul Szeged, cu productivitate ridicată și o gamă variată de modele,

caută DISTRIBUITORI în România.

Pentru informații suplimentare contactați-ne la numărul de telefon:+36-30-985-7734 sau prin e-mail: divian.roexport@divian.hu

DIVIAN-MEGA KFT.
6724 SZEGED, VÉRTÓI ÚT 18.
www.divian.hu

(H-124283)

RECLAMĂ

URMĂTORUL NUMĂR AL ZIARULUI NOSTRU VA APĂREA LUNI, 3 DECEMBRIE 2007.

REMEMBER

30 noiembrie

30 î.Ch. - Cleopatra, regină a Egiptului, se sinucide.
1224 - Prima menţiune documentară a oraşului Oradea.
1667 - S-a născut scriitorul satiric irlandez Jonathan Swift («Călătoriile lui Gulliver») (m. 1745).
1782 - Marea Britanie recunoaşte independenţa SUA.
1835 - S-a născut scriitorul american Mark Twain (Samuel Clemens) (m. 1910).
1874 - S-a născut Winston Churchill, prim-ministru al Marii Britanii în perioada 1940-1945 şi 1951-1955, laureat al Premiului Nobel pentru literatură în anul 1953 (m. 1965).
1900 - A murit, la Paris, scriitorul irlandez Oscar Wilde («Portretul lui Dorian Gray») (n. 1845)
1918 - S-a născut Dan Amedeo Lăzărescu.

Oscar Wilde

1936 - Palatul de Cristal din Londra, construit în 1851, este distrus într-un incendiu.
1939 - URSS invadează Finlanda, în urma unei dispute privind graniţele.
1945 - S-a născut, la Galaţi, pianistul român de renume mondial ,Radu Lupu.
1955 - S-a născut solistul de muzică rock, Billy Idol.

ÎNTRERUPERI DE CURENT

• **Sâmbătă, 1 decembrie. În judeţ:** h 9-16: Curtici, Şagu - parţial.

AU PLECAT DINTRE NOI

Pan Veronica (1920); Popa Gheorghe (1952);

Chertişan Elena (1923); Ardelean Heramina (1927); Anghel Gheorghe (1945); Duma Ana (1932); Dobândă Isailă (1929).

PIEŢE, TÂRGURI

• Astăzi este zi de piaţă la Ineu, Lipova, Covăsânţ, Mişca, Moneasa, Şepreuş, Şimand, Vladimirescu, Şeitin. Tot astăzi se organizează târguri săptămânale la Ineu, Şepreuş, Şimand.

TELEFOANE UTILE

☎ INFORMAŢII TELEFONICE: 056-931; ☎ ROBOT: 958; ☎ APEL UNIC DE URGENŢĂ (SALVARE, POLIŢIE; Pompieri): 112; ☎ PRIMĂRIA MUNICIPIULUI ARAD: Program de relaţii cu publicul (camera 5) luni-vineri între orele 8-20. Tel.: 284.744; tel. centrală: 281.850; ☎ S.C. E.ON GAZ ROMÂNIA - Sucursala Arad - Dispecerat şi intervenţie telefon: 218.928; 256.928; 0357/403.388; ☎ DERANJAMENTE CURENT ELECTRIC: 235.991; ☎ INFORMAŢII CFR: 231.777; ☎ PROTECŢIA CONSUMATORULUI: B-dul Revoluţiei, nr. 50. Telefon: 257.049; ☎ GOSPODĂRIREA COMUNALĂ ARAD S.A.: 270.352; 0729.009.033; 0257/270.352.☎ POLIŢIA DE FRONTIERĂ: 959.

CURSURI

• **Casa de Cultură a Municipiului Arad,** cu sediul în strada Gheorghe Lazăr, anunţă înscrieri la următoarele cursuri: iniţiere calculatoare (Windows, MS Office, utilizare Internet); limba germană, limba italiană, limba engleză, cosmetică, coafură. Înscrierile se fac zilnic la sediul instituţiei, între orele 9-15. Relaţii suplimentare la telefon 211918.

REŢETA ZILEI

Cartofi gratinaţi

Ingrediente: 1 kg de cartofi, 200 gr de friptură sau salam, 200 gr de caşcaval, 200 gr telemea, 30 gr de unt, 100 ml de smântână, 1 ou, sare, piper.

Mod de preparare: Cartofii se fierb în coajă, în apă cu sare, se scurg, se curăţă şi se taie felii. Se unge cu unt un vas şi se aşază un strat de cartofi. Se acoperă cu 100 gr de caşcaval tăiat felii, salamul tăiat cubuleţe şi jumătate din cantitatea de brânză. Se potriveşte de sare şi piper. Se repetă operaţiunea, alternând ingredientele, astfel încât ultimul strat să fie de cartofi. Se toarnă deasupra smântâna amestecată cu oul şi se pune caşcavalul rămas. Se dă la cuptor, încălzit în prealabil, până se aureşte suprafaţa compoziţiei. Poftă bună!

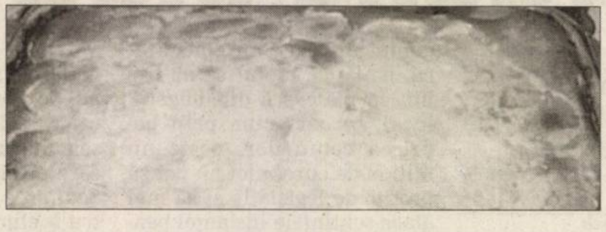

SĂNĂTATE

• **CABINET MEDICAL OBSTETRICĂ-GINECOLOGIE** Timişoara, str. Iuliu Maniu nr. 3, sc. B, ap. 3. ECOGRAFIE VAGINALĂ. Tel. 0723.643.581. Preţuri accesibile! • **DR. STAN DORU ECOGRAFII DOMICILIU ŞI CABINET** B-dul Revoluţiei, 23. (Podgoria). Tel. 228.824; 0788.165.740. • **SPITALUL CLINIC JUDEŢEAN** are noi numere de telefon: 220.000; 220.001; 220.002; 220.003. • **URGENŢE STOMATOLOGICE:** Cabinetul de pe B-dul Decebal nr. 14 (vis a vis de Casa Armatei) are program NON-STOP. Tel. 0257.280.179; 0357.427.589. Cabinetul de pe str. Crişan (în spate la Gionelli) are program non-stop. Telefon: 253.794.

HOROSCOP

BERBEC
Dimineaţa sunteţi uşor confuz şi este posibil ca la serviciu să vă mişcaţi mai încet.

TAUR
Plecaţi într-o delegaţie din care vă veţi întoarce cu satisfacţii deosebite. Fiţi foarte atent la acte! Spre seară, s-ar putea ca o rudă mai în vârstă să apeleze la ajutorul dumneavoastră.

GEMENI
Sunteţi nevoit să cheltuiţi o sumă pentru a repara un obiect casnic de care nu vă puteţi lipsi. După-amiază, vă schimbaţi programul pentru a vă ocupa de problemele partenerului.

RAC
S-ar putea să faceţi o greşeală la serviciu şi să fiţi nevoit să staţi peste program, ca să o îndreptaţi.

LEU
Nu este exclus să vă enervaţi din cauza dificultăţilor materiale. Dacă nu vă păstraţi calmul, riscaţi să faceţi o impresie greşită.

FECIOARĂ
Dimineaţa nu sunteţi în formă şi aveţi impresia că nu vă reuşeşte nimic. Nu vă îngrijoraţi! Cei apropiaţi vă ajută.

BALANŢĂ
S-ar putea ca o problemă de sănătate să vă împiedice să plecaţi într-o călătorie sau să ajungeţi la o întâlnire. Relaţiile cu partenerul de viaţă sunt tensionate, din cauza unei rude.

SCORPION
Intenţionaţi să începeţi o nouă activitate, dar din cauza nerăbdării, riscaţi să porniţi cu stângul.

SĂGETĂTOR
Fiţi prudent în afaceri! Lipsa banilor nu ar trebui să vă îngrijoreze, pentru că vă ajută o persoană mai în vârstă din familie.

CAPRICORN
La serviciu, traversaţi o perioadă mai dificilă din cauza neînţelegerilor cu şefii. Nu staţi bine cu banii, dar vă ajută un prieten. Dacă aveţi răbdare, veţi depăşi toate obstacolele.

VĂRSĂTOR
S-ar putea să nu vă iasă o afacere şi să ieşiţi în pierdere, probabil din cauza dificultăţilor de comunicare. Nu vă descurajaţi! În scurt timp se vor ivi şi alte posibilităţi de câştig.

PEŞTI
O persoană în vârstă vă surprinde cu o propunere de colaborare. Ar fi bine să acceptaţi, chiar dacă vi se pare că nu veţi câştiga prea mult.

„Adevărul" vă ascultă

■ **La telefonul 280.944, între orele 9.00-12.00, redactorul nostru vă stă la dispoziţie.**

Arad (B.R.) - **Pavel Coţoi,** din Arad, a sunat la redacţie pentru a face o sesizare. „Eu circul zilnic cu tramvaiul de la Mioriţa la Ghioroc. Am observat că de ceva vreme nu este căldură în tramvaie. Şi nu sunt singurul care se plânge de acest lucru". Dumitru Chifor, şef de secţie din cadrul Companiei de Transport Public-Tramvaie, ne răspunde: „Nu ştiu să avem probleme în această privinţă. Posibile cauze ar fi vreo defecţiune sau neglijenţa din partea vatmanului. Nu există restricţii de căldură, mai ales în perioada de iarnă. Vom verifica situaţia".

Lioara Iliuţă, din Pecica, a sunat la redacţie pentru a lămuri o problemă. „Am lucrat în cadrul Societăţii Indagrara ca şi vânzătoare de bilete. Împreună cu familia mea, am depus şase acţiuni. Doresc să ştiu cum pot beneficia de ele." Edith Iulinszki, secretară din cadrul Societăţii Indagrara, ne răspunde: „Această societate a fost lichidată. Acţiunile nu mai valorează nimic deoarece s-au achitat datoriile pe care le avea Indagrara. Din păcate, cei care şi-au depus acţiunile nu mai pot beneficia de ele sub nicio formă."

Iuliana Străin, din Arad, a sunat la redacţie pentru a afla adresa postului de televiziune B1. Adresa cerută de dumneavoastră este: Strada Cristian Popisteanu, nr. 2-4, sector 1, Bucureşti. Numărul de telefon este 021.201.16.61 iar pentru mai multe informaţii accesaţi site-ul: www.b1tv.ro.

CURS VALUTAR

Astăzi

Denumirea Valutei	BNR	BCR		BRD		San Paolo IMI BANK		Banca Românească		Banca Romexterra		Alpha Bank		Casa Schimb LUXOR	
		C	V	C	V	C	V	C	V	C	V	C	V	C	V
Euro	3,52	3,47	3,57	3,45	3,55	3,45	3,54	3,44	3,52	3,45	3,56	3,47	3,54	3,49	3,54
Dolar SUA	2,39	2,32	2,42	2,32	2,40	2,32	2,39	2,30	2,38	2,31	2,42	2,34	2,40	2,37	2,41
Forint	0,0138	0,0133	0,0144	0,0129	0,0143	0,0125	0,0145	-	-	0,0134	0,0141	-	-	0,0137	0,0141
Gram aur		52,63													

Vineri 30 noiembrie, 2007

Biserica ortodoxă
Sf. Ap. Andrei cel Întâi chemat - Ocrotitorul României; Sf. Frumentie

Biserica romano - catolică
Sf. Andrei, ap.

Biserica greco - catolică
Sf. Ap. Andrei cel întâi chemat

Ziua precedentă

Arad	-3-4°C
Lipova	-3-4°C
Chişineu-Criş	-3-5°C
Săvârşin	-3-5°C
Sebiş	-3-4°C

Umiditate: 77%
Presiune: 101 KPA
Precipitaţii: 90%
Vânt: 10 km/h
Direcţie vânt: SV

Prognoza meteo pentru astăzi:

Temperaturile se vor situa între -1 şi 4 grade. Vântul va sufla cu 10 km/h, dinspre SV. Astăzi vom avea parte de ploaie şi de ninsoare.

VREMEA *vineri*

-1° minim

4° maxim

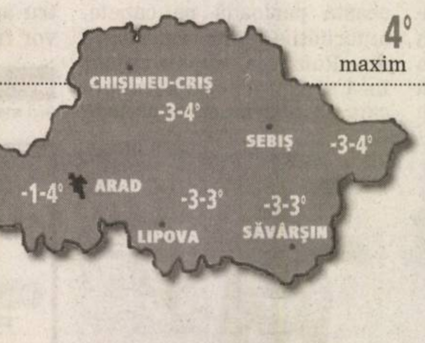

ARAD ONLINE http://meteo.aradon.ro
Prognoza meteo pentru Arad

Soarele răsare: 07:54
Soarele apune: 16:52

Fazele lunii:

24.11 | 17.11 | 24.11 | 01.12

Prognoza meteo pentru 3 zile:

Temperaturile minime vor fi cuprinse între -1 şi 2 grade, iar cele maxime între 4 şi 7 grade. În următoarele zile vom avea parte de o vreme mohorâtă cu averse de ploaie şi cu posibile ninsori.

Temp. minime: -1 la 2°C
Temp. maxime: 4 la 7°C

vineri	sâmbătă
Lapoviţă	Lapoviţă
Min.: -1 °C	Min.: -1°C
Max.: 4 °C	Max.: 5 °C

duminică	luni
Averse ploaie	Averse ploaie
Min.: 1°C	Min.: 2 °C
Max.: 7°C	Max.: 7 °C

ADEVĂRUL
Cotidian independent Arad
B-dul Revoluţiei nr. 81, Arad

Director editor: Mircea Ţişcă
Secretariat - 281802, fax - 280655
Şef departament difuzare: Sorina Ambruş - 281797
Şef departament marketing: Eugenia Bărdaş - 280943
Marea publicitate - 280904, 280943,
Mica publicitate - 210775
Tiparul executat la: SC Inform Media SRL, Calea Torontalului, DN 6, km 5,7, Timişoara

Redactor şef: Doru Sava
Responsabil de număr: Cosmin Mihuţa

Redactor coordonator: Doru Sinaci - 280854, Secretar general de redacţie: Gabriela Groza - 280854 Sec. red.: Monica Ardelean - 280854 Departamente: *Eveniment:* Cosmin Mihuţa, Lucian Şerban, Margareta Szegő - 280003; *Politic:* Simion Todoca - 281738; *Economic:* Gerlinde Knap, Adriana Barbu, Andreea Pintea - 281738; *Cultură, Învăţământ:* Vasile Filip, Vasile Sărăndan - 280318; *Social:* Tristan Mihuţa, Diana Duţu - 281855; *Sport:* Daniel Scridon, Adrian Hărţău, Leonard Sfâra - 281701; *Foto:* Ştefan Matyaş - 281701; *Tehnoredactare:* Ghizela Şerban, Ramona Vidulescu, Cristi Ciulei; *Corectură:* Andreea Iuciuc, Angel Rotar

PE SCURT

• **Controale.** Agenții de ordine publică au aplicat 11 sancțiuni contravenționale în valoare de 6.500 de lei. De asemenea, aceștia au mai aplanat opt conflicte, au controlat 20 de sisteme de pază și au efectuat zece controale.

Minor dispărut

Nădlac (I.C.) - Gheorghe Krnacs *(foto)*, de 16 ani, din Nădlac, a dispărut marți de la domiciliu. Băiatul are între 1.70 și 1.75 m înălțime, 65 de kg, păr castaniu deschis, fir drept tuns scurt, ochi verzi, plinuț, fața rotundă, cicatrice pe antebrațul mâinii stângi. Minorul a plecat de la școala cu frecvență redusă și nu a ajuns acasă. La data dispariției, băiatul purta o bluză maro, geacă albastră cu dungi albe pe lateral și guler alb, pantaloni de blugi negri, ghete maro din piele și un fes roșu pe cap. Persoanele care pot oferi informații despre minorul dispărut sunt rugate să anunțe poliția la telefonul 112 sau 207.100, interiorul 2162.

Accident mortal

Vladimirescu (I.C.) - Accident mortal, miercuri seara, pe DN 7, în afara localității Vladimirescu, soldat cu decesul unei femei de 60 de ani. Din primele cercetări efectuate de agenții de poliție la fața locului s-a constatat că victima, Ileana D., din Vladimirescu, a traversat strada prin loc nepermis și fără să se asigure moment în care a fost accidentată mortal de un autoturism Opel, înmatriculat în Germania, la volanul căruia se afla cetățeanul bulgar Alilov Z., de 44 de ani, care se îndrepta spre Deva. Din cauza accidentului traficul rutier pe DN 7, la ieșirea din Vladimirescu spre Deva a fost blocat timp de o jumătate de oră.

ONLINE www.aradon.ro

Fără reguli UE pentru porci

■ **Autoritățile sanitar veterinare nu au emis încă ordinul prin care să se reglementeze asomarea.**

LUCIAN ȘERBAN
lucian.serban@informmedia.ro

Arad - Odată cu aderarea României la Uniunea Europeană, drepturile animalelor capătă o importanță din ce în ce mai mare. Comunitatea ne impune să adoptăm norme peste norme legate de condițiile în care trebuie crescute animalele și chiar reguli care trebuie respectate atunci când sunt omorâte. Conform reglementărilor UE, porcii nu vor mai putea fi sacrificați în mod tradițional nici măcar în gospodăriile țărănești. Înainte de a fi înjunghiați aceștia trebuie asomați, anesteziați, pentru a nu mai simți cuțitul. Deși Crăciunul bate la ușă, iar porcii sunt tăiați în această perioadă pe capete, autoritățile sanitar-veterinare din România nu au reușit încă să emită actul normativ care să reglementeze această activitate.

> „*Nu știm încă exact cum vom proceda*"
>
> CRISTIAN GORNIC

Înjunghiați tradițional

Contactat telefonic, doctorul Cristian Gornic, șeful Serviciului de Igienă din cadrul Direcției Sanitar Veterinare și pentru Siguranța Alimentară (DSVSA) Arad susține că, până în momentul de față, medicii veterinari concesionari din județ au fost pregătiți doar în ceea ce privește modul în care se face asomarea, dar nu știu încă cine îi va dota cu cele necesare operațiunii, cine va plăti pentru aceste ustensile sau care vor fi costurile.

„Autoritatea Națională Sanitar Veterinară a pregătit un proiect de ordin, dar acesta nu a intrat încă în vigoare. Nu știm încă exact cum vom proceda. Porcii urmează să fie asomați cu un pistol cu capsă cu tijă retractivă. Va fi acceptată și asomarea mecanică, care se va face cu un ciocan special. Proprietarii nu vor putea eluda legea pentru simplul motiv că porcul e înmatriculat cu crotaliu care trebuie predat la medicul concesionar ce face și examenul trichinoscopic, pentru care se plătește o taxă de 10 lei. Medicul va putea astfel verifica dacă porcii sunt asomați", a declarat Gornic. Veterinarii susțin că va fi acceptată ca metodă de asomare și împușcarea animalului de către vânători.

Pe de altă parte, trebuie spus că este greu de crezut că anul acesta toți medicii veterinari vor putea fi dotați cu pistoalele cu tijă retractivă sau cu ciocanele pentru asomare mecanică, astfel încât porcii vor fi înjunghiați tradițional.

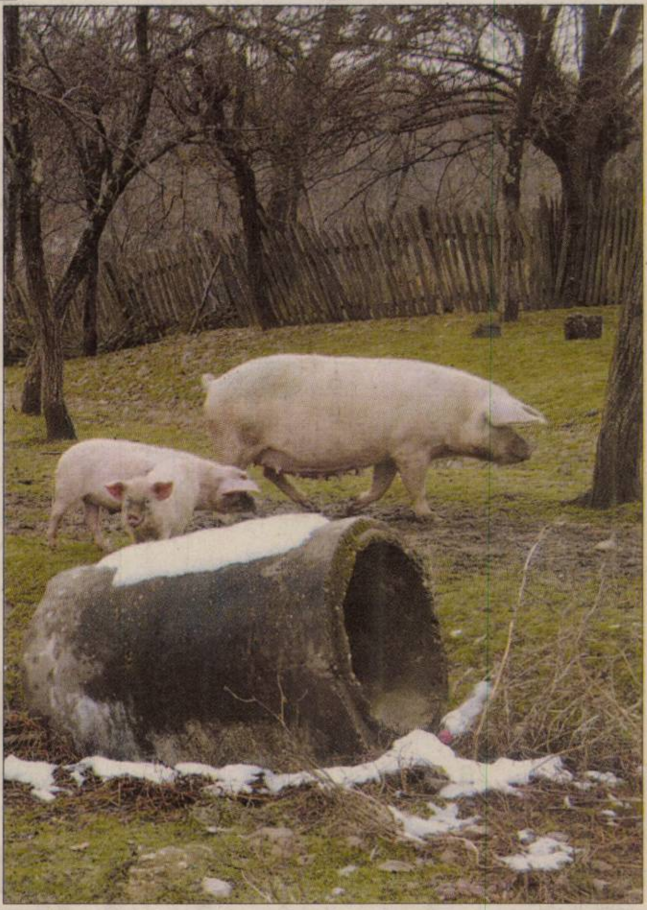

Porcii românești nu au intrat încă în Uniunea Europeană
(Foto: M. Szego)

ARAD ONLINE **www.aradon.ro**
Aici mai multe detalii

RETRO RESTAURANT & MORE
Restaurant RETRO & MORE
E-MAIL: restaurantretro@yahoo.com, ARAD, B-dul Revoluției, nr 81, tel: 0257 214 110
(11-119695)
RECLAME

PE SCURT

- **Muzeu deschis.** Cu ocazia sărbătoririi Zilei Naţionale a României, sâmbătă, 1 decembrie, expoziţia de arheologie şi istorie din cadrul Complexului Muzeal Arad (Palatul Cultural, Piaţa G. Enescu 1) va fi deschisă arădenilor, care vor dori să viziteze muzeul arădean. Aici, expoziţia „Arad - 1918" din Sala Unirii subliniază rolul Aradului în realizarea Marii Adunări de la Alba Iulia din 1 decembrie 1918. Intrarea este gratuită.

SUDOKU

Reguli:

În fiecare bloc sunt câteva cifre între 1 şi 9, stabilite dinainte. Acestea trebuie completate cu cifrele lipsă, în aşa fel încât fiecare număr să figureze o singură dată. De asemenea, cifrele de la 1 la 9 trebuie să figureze o singură dată atât pe rândurile orizontale cât şi pe coloanele verticale ale celor nouă blocuri luate împreună.

ÎNCEPĂTORI

	9			6		2	5	8
8	3	7		9				
	2		4	8	1		3	
		5		7		4	8	
2	7	8	1		4			
		1		3				
4			9			8	6	
7			8			3	1	9
6							2	

AVANSAŢI

		8	4				9	
			1	2		6		
6					7			
9	5						3	
	3			4				5
		7			1		4	
	2							6
5			6		9		8	
				1		4		

Soluţia jocului din numărul precedent

ÎNCEPĂTORI

9	7	5	4	2	3	1	8	6
4	6	1	5	9	8	3	7	2
3	2	8	7	6	1	9	5	4
8	4	7	2	1	5	6	9	3
6	3	9	8	7	4	5	2	1
5	1	2	9	3	6	8	4	7
2	9	3	1	5	7	4	6	8
7	8	6	3	4	9	2	1	5
1	5	4	6	8	2	7	3	9

AVANSAŢI

8	1	7	4	6	9	2	5	3
9	3	4	5	1	2	7	6	8
2	5	6	7	8	3	1	4	9
4	7	3	6	9	1	5	8	2
5	9	1	8	2	7	4	3	6
6	2	8	3	4	5	9	7	1
1	4	5	2	3	8	6	9	7
7	8	9	1	5	6	3	2	4
3	6	2	9	7	4	8	1	5

Cuvinte norocoase!

Concursul „Cuvinte norocoase!" continuă. Completaţi toate integramele din perioada 13 noiembrie a.c. – 27 noiembrie a.c. şi trimiteţi-le, împreună cu un (singur) talon de concurs, pe care îl găsiţi alături, pe adresa Redacţiei (B-dul Revoluţiei nr. 81), până în data de 7 decembrie a.c. Plicurile cu cele 13 integrame completate şi talonul de concurs aferent, completat la toate rubricile, pot fi depuse şi direct la sediul Redacţiei. În urma unei extrageri care va avea loc în data de 10 decembrie a.c., cel mai norocos fidel al integramelor va câştiga un obiect de uz casnic. Extragerea va avea loc în prezenţa unei comisii. La acest concurs nu pot participa angajaţii Inform Media şi nici rudele acestora de gradele I şi II.

COMENZI TAXI

- ALFA PLUS 949; 349.349
- TAXI ALFA 945; 22.88.88; 25.25.26; 0723-200.301; 0745-50.60.70
- TAXI ARAD 940; 0722-755.440; 0740-252.101
- STAR 212.222; 0722-361.011; 0745-645.645
- FAVORIT 280.000; 281.111; 0740-083.333; 0724-409.992
- EUROPA 275.555; 0723-677.555; 0744-828.163
- TAXI VERBIŢĂ 0726-336.969; 0741-200.300; 944
- TAXI AZUR 953; 0257-280.705; 0257-280.100; 0722-149.288; 0740-975.568; 0257-230.530; 0257-230.730; 0740-152.828; 0723-062.366

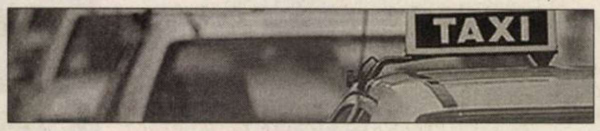

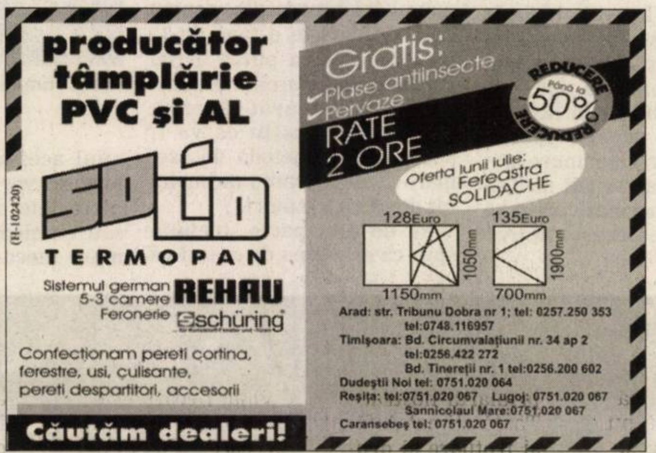

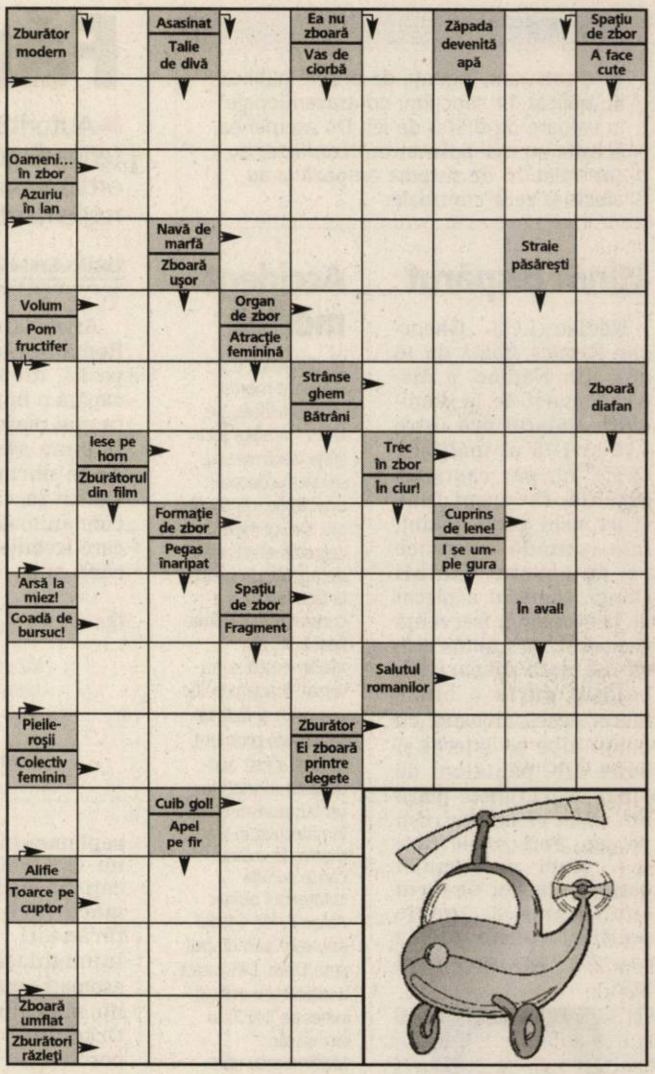

Soluţia integramei din numărul precedent: G - P - CUM - FULARE - AE - LESA - ORT - JEB - TANGO - RAS - NOEL - SEDEA - ALA - T - AMFORE - AB - NOTE - G - ELANI - MU - ORAL - TRAS - ES - GASCA - OG - BA - AMAR - STAUL - ARTA

Nume.......................Prenume.......................
Adresa.......................
Tel.......................Localitatea.......................
Sunteţi abonat la Adevărul? DA ❑ NU ❑
ADEVĂRUL

PROGRAME TV

TVR 1

07:00 Jurnalul TVR Sport Meteo
08:00 Telematinal
08:55 Poveşte pentru bătrâneţe
09:00 Jurnalul TVR
09:10 Telematinal
10:10 Surprize: Surprize. Anul 9
12:45 Patrula de mediu
S Poluezi? Păzea!
12:50 Integrame după integrare (r)
12:55 Poveşte pentru bătrâneţe
13:00 Legenda lui Lobo (s)
13:30 Desene animate Clubul desenelor animate
14:00 Jurnalul TVR Sport Meteo
14:45 Teleshopping
15:00 Tribuna partidelor parlamentare
15:30 Parlamentul României
16:30 1 vă recomandă
17:00 Jurnalul TVR
17:15 Acces la succes
17:55 Poveşte pentru bătrâneţe
18:00 Interes general Transmisiune directă
18:40 Agenda Sibiu 2007
18:45 Cu ochii"n 4
19:00 Jurnalul TVR Sport Meteo

20:15 O dată-n viaţă
Transmisiune directă
21:50 CSI-Crime şi investigaţii
(serial)
22:45 Jurnalul TVR Sport Meteo
23:15 Poveşte pentru bătrâneţe
23:20 Nicotina
(reluare)
01:00 Celebrităţile timpului tău
01:15 O dată-n viaţă
(reluare)
02:45 Jurnalul TVR
(reluare)
Sport
Meteo
03:45 Secretul Caritei
(thriller Statele Unite ale Americii: 2004)
05:20 Cu ochii-n 4
(reluare)
05:30 Isabel: În căutarea iubirii (serial)
06:15 Imnul României
06:20 Teleshopping

PRO TV

07:00 Ştirile ProTv
Ce se întâmplă, doctore ?
09:10 Omul care aduce cartea
09:15 Pe locuri, fiţi gata, gătiţi! (s)
10:15 Meseriaşii (r)
11:00 Poirot (s)
12:00 Tânăr şi neliniştit (r)
Povestea a trei familii care trăiesc în Genoa City, "Tânăr şi neliniştit" acoperă cele mai importante şi interesante teme ale vieţii moderne, pornind de la muzică şi carieră până la situaţii limită...
13:00 Ştirile Pro Tv
13:45 Vinovata prin asociere
(dramă SUA/Canada, 2002)
16:00 Tânăr şi neliniştit (s)
17:00 Ştirile ProTv
Vremea
17:45 Happy Hour
18:55 Ştirile Sportive
19:00 Ştirile Pro Tv
Sport
Vremea

20:30 Dansez pentru tine
Dan Bordeianu, C.R.B.L., Mihai, Alex, Delia, Ioana Ginghină, Oana şi Daniela Gyorfi încep competiţia visurilor la "Dansez pentru tine", sezon nou.
01:00 Prietenie absolută
(thriller Germania, Marea Britanie, 2005)
04:00 Pe locuri, fiţi gata, gătiţi!,
(reluare)
05:00 Poirot (r)
Seria poliţistă cu celebrul detectiv, Hercule Poirot, continuă cu noi cazuri. David Suchet, după Peter Ustinov, tipicar, cu paşi mici şi o mustaţă aşa cum a imaginat-o Agatha Christie - un deliciu.
06:00 Happy Hour
(reluare)

ANTENA 1

06:00 În gura presei
07:00 Matinal:
Dimineaţa devreme
09:00 În gura presei
(reluare)
10:00 Concursul interactiv
11:00 Xena: Prinţesa războinică
(film serial)
Regia: Jace Alexander, Josh becker
În distribuţie: Lucz Lawless,
12:00 Sub acoperire (Statele Unite ale Americii, 2000, serial)
Un soţ muncitor, o femeie frumoasă şi trei copii minunaţi, ei sunt familia Arnos, modelul familiei tipice americane. Problema este că sunt obligaţi să fie aşa...
13:00 Observator
13:45 Clanu' Sprânceană (r)
16:00 Observator
17:00 9595
19:00 Observator
Sport
Meteo

20:30 Film:
22:30 Film: Ocol primejdios
(thriller, 1996, SUA) Cu: Sean Penn, Nick Nolte, Jennifer Lopez, Powers Boothe, Claire Danes, Joaquin Phoenix, Billy Bob Thornton . Un barbat aflat pe fuga din calea unor agenti de pariuri, se trezeste prins intr-un mic orasel din desert: Dupa o aventura cu o femeie casatorita – Grace, sotul acesteia il angajeaza pe Bobby sa o ucida: Lucrurile se complica cand si Grace ii cere lui Bobby sa-i ucida sotul, iar acesta este prins in lupta dintre cei doi:
01:00 Alias (s)
02:00 Concurs Interactiv
03:00 Observator (r)
04:00 Film (r)
05:45 9595 (r)

HBO

06:00 Spirit de echipă
(Comedie, Germania, 2006) Cu: Jeff Bridges
07:40 Femeia mereu deasupra (Romantic, SUA, 2000) Cu: Penelope Cruz, Murilo Benicio, Harold Perrineaun
09:10 În slujba vieţii (Acţiune, SUA, 2006) Cu: Kevin Costner
11:25 Citeşte şi plângi (Aventuri, SUA, 2006) Cu: Tom Virtue, Danielle Panabaker
12:50 X-Men (Aventuri, SUA, 2000) Cu: Hugh Jackman, Patrick Stewart
14:35 Coldplay în concert
15:35 Bălatu' lu' bunica
(Comedie, SUA, 2006) Cu: Allen Covert, Linda Cardellini
17:10 Rendez-vous pe Avenue Montaigne
(Comedie, Franţa, 2006) Cu: Cecile De France
18:55 Alex Rider - Micul spion
(Acţiune, Germania, 2006) Cu: Mickey Rourke

20:30 Cinema, cinema, cinema
21:00 Roma II Ep. 21: Niciun zeu nu poate opri un om flămând (Dramă, Marea Britanie, 2007) Cu: James Purefoy, Kelly Condon, Polly Walker
22:00 Roma II Ep. 22: Despre tatăl vostru
(Dramă, Marea Britanie, 2007) Cu: James Purefoy
23:05 In vino veritas (Comedie, SUA, 2004) Cu: Paul Giamatti, Virginia Madsen
01:10 Prieteni cu bani (Comedie, SUA, 2006) Cu: Jennifer Aniston, Joan Cusack
02:40 Douăsprezece fără zece
(Thriller, SUA, 2006) Regia: Scott Storm. Cu: Rayne Guest, Rick D. Wasserman, Alfonso Freeman

TVR 2

7:00 Noi începuturi (film serial) **8:00** Dealul întunecat (film serial) **8:30** ABC... De ce **9:05** Elisa (film serial) **10:10** Tonomatul DP 2 **11:35** Noi începuturi (film serial)**12:35** Arena leilor (reluare) **13:30** Natură şi aventură (reluare) **14:00** Teleshopping **14:30** Ipostaze **15:00** Împreună în Europa !**16:00** Jurnalul TVR (reluare) **16:15** Jurnalul Euronews pentru România **16:30** Autostrada TVR **18:00** Jurnal regional **18:35** Elisa (film serial) **19:30** Replay **20:00** Campionatul de comedie**20:30** D'ale lu' **21:30** Ştiri: sport: meteo **22:30** Coolmea distracţiei **24:00** Red Bull X – Fighters Mexic. **0:30** Whistler (film serial) **1:25** Replay (reluare) **1:50** Viaţa fără tine (film serial) **3:35** Trăsniţii din Queens (film serial) (reluare) **4:05** Tonomatul DP 2 (reluare) **5:25** Mesager

AXN

07:00 Poliţia portuară (film serial) **08:00** O lume dispărută (film serial) **09:00** Divizia (film serial) **10:00** V.I.P. **11:00** O lume dispărută (film serial) **12:00** Poliţia portuară (film serial) **13:00** Divizia (film serial) **14:00** Brigada specială (film serial) **15:00** V.I.P. (film serial) **16:00** Poliţia portuară (film serial) **17:00** O lume dispărută (film serial) **18:00** Divizia () **19:00** Brigada specială (film serial) **20:00** Minţi criminale (s) **21:00** Dispăruţi (s) **22:00** Trenul cu bani (Acţiune, SUA, 1995) **00:05** Minţi criminale (s) **01:00** Dispăruţi (s) **02:00** Trenul cu bani **04:05** Minţi criminale (s)

Redacţia Adevărul nu îşi asumă răspunderea pentru eventualele modificări survenite în programele TV, după închiderea ediţiei

PRIMA TV

07:00 Teleshopping **07:30** Dragoste şi putere (r) **08:00** Sport cu Florentina **08:05** Spitalul All Saints (r) **09:00** Daruri ale vieţii (r) **11:00** Teleshopping **11:30** Levintza prezintă (r) **12:00** Chris Isaak Show **13:00** Teleshopping **13:30** Dragoste şi putere **14:00** Teleshopping **14:30** Sentimente profunde **16:30** Spitalul All Saints **17:30** SMURD - Misiune posibilă (r) **18:00** Focus **19:20** Atenţie AD-HD! **19:30** Poliţia în acţiune **20:30** CSI - INVESTIGATII **21:30** Anchetă militară **22:45** Oraşul în flăcări **01:45** Goi şi înfierbântaţi **02:30** Focus (r)

PRO CINEMA

9:30 Nebun după tine (r) **10:00** La Bloc (r) **10:30** Ţntalnirea (r) **12:30** Teo (r) **13:45** La Bloc (r) **14:15** Witch (s) **14:45** Looney Toons **15:15** Academia de Poliţie (r) **16:15** Freddie (r) **16:45** Atunci i-am condamnat pe toţi la moarte (dramă România, 1971)**19:00** O nouă viaţă (s) **20:00** Nebun după tine **20:30** Academia de Poliţie (s) **21:30** Freddie (s) **22:00** Alien: Renaşterea (SF, SUA, 1997)**00:15** Carnivale (dramă/misterthriller, SUA, 2003) **01:15** Alien

NAŢIONAL

07.00 Ochi negri (r) **08.00** Naţionala de bere (r) **09.00** Dimineaţa cu Răzvan şi Dani **11.00** Furtună la Ceraco (s) **12.20** Look who is winning **14.30** Miezul problemei (r) **16.30** Ochi negri (s) Maria este o tânără care trăieşte într-un sătuc şi are puteri curative, transmise din moşi strămoşi. Destinul i-l scoate în cale pe Alvaro, un bărbat melancolic**17.30** Naţionala de bere **18.30** Ştiri Naţional TV **20.00** Ţara lui Papură Vouă **20.15** The Shadow (f) **22.30** Jeepers Creepers (f) Horror, coprod., 2001. Cu: Justin Long **00.30** Emmanuelle (s)

ACASĂ

06:00 – De 3 x femeie (r) **07:00** - Văduva Blanco (r) **09:00** - Războiul sexelor (r) **09:45** – Anita (s) **11:00** - Impotriva destinului (s) **12:00** – Trupul dorit (s) **14:00** – Inimă de ţigan (r) **15:15** – Reţeta de acasă **15:30** - Văduva Blanco (s) **17:30** - Poveştiri adevărate Vremea de ACASA **18:30** – Cele două feţe ale Anei (s) **19:30** - Răţuşca cea urîtă (s) **20:30** – Clona (s) **22:30** – Poveştiri de noapte Vremea de acasă **23:00** – Montecristo (s) **01:00** – Poveştiri adevărate (r) Vremea de acasă **02:00** – Inimă de ţigan (r) **03:00** – Povestiri de noapte (r)

M1

6:50 Răsărit de soare **10:00** Dr. Quinn **10:50** TV Taxi **11:10** Cabaret **12:10** Cincecitta (It) **13:00** Ştiri **14:00** Pe urmele soldaţilor pierduţi **14:30** Magazin regional **15:25** Fereastră **17:10** Evrica! **17:15** Maestrul Bob **17:45** Ştiri **18:05** Oraşul de provincie **18:45** Magia **19:45** Moştenitorul **20:30** Ştiri, sport **21:10** Cabaret **22:10** Să facem festival! **23:05** Vineri seara **23:45** Casa culturii **0:15** Emisiune istorică **0:45** Ştiri, sport **1:00** Tv Taxi **1:15** Telesport

HALLMARK

10.00 Amy (film serial) **11.00** Fiicele lui McLeod (film serial) **12.00** Dinastie: În culisele serialului (f). **14.00** Amy (r) (s) **15.00** Izvorul (f). Dramă, Canada, 2000 **17.00** Fiicele lui McLeod (s) Două surori trăiesc bucuria de a se fi regăsit una pe alta, dar au de făcut faţă unei încercări dificile atunci când sunt nevoite să administreze o fermă în mijlocul Australiei.**18.00** Necunoscuta: Uite-o, nu e! (f). Suspans, SUA, 2005 **20.00** Crimele din Midsomer: Moarte şi praf (f). Poliţist, Marea Britanie, 2007 **22.00** Bucuria renaşte din iubire (f). Dramă, SUA, 2006

INFO TV

9:00 Info 2 - rel.; 9:30 Subiectul zilei; 10:00 Maeştrii cascadoriei; 11:00 Neon Rider; 12:00 Viaţa la superlativ - rel.; 13:00 Bătălia pentru recoltă - film; 14:30 Întrebări - rel.; 15:30 Curro Jimenez; 16:30 Provocările tehnologiei; 17:00 Istoria pe laviţă - rel.; 17:55 Minutul de lectură; 18:00 Info 1; 18:30 Subiectul zilei; 19:00 Reportaj duminica - rel.; 19:30 Cu Diana la cumpărături - rel.; 20:00 Masa rotundă; 22:00 Info 2 - jurnal de ştiri; 22:30 Subiectul zilei; 23:00 Masa rotundă - rel.; 01:00 Infotext

TV 2

8:00 Mokka **10:30** Bucătăria Stahl **10:35** Barul cuvintelor **11:20** Teleshop **12:30** Dragoste trădătoare **14:10** Joc telefonic **14:55** Melrose Place (s) **15:55** Viper (s) **16:55** Comisarul Rex (s) **17:55** Dedectivii din Boston (s) **19:00** Favorit **19:30** Ştiri, meteo **20:00** Activ (mag.) **20:40** La bine şi la rău (s) **21:15** Monk (s) **22:15** Eşti mai deştept decât un copil din clasa a 5.a? **23:15** Liptai Claudia Show **0:15** Mintea neimaginabilă a spionului (thril., SUA, 2001)

DISCOVERY

12.00 Cele mai mari superlative **13.00** O pradă mortală **14.00** Istoria invenţiilor **15.00** Cum se fabrică? **16.00** Construind viitorul **17.00** S-a născut o motocicletă **18.00** Motocicletete americane **19.00** Vânătorii de mituri. Vânătorii de mituri, cei doi experţi în efecte speciale pentru filme artistice Adam Savage şi Jamie Hyneman, ajutaţi de echipa lor încearcă să separe adevărul de legendele urbane. **20.00** Cum se fabrică? **21.00** Medium la locul crimei: Lynsey Quy; Mick Hughes I **22.00** Fenomene stranii **00.00** Pe urmele lui Chris Ryan

PE SCURT

• **Workshop.** Complexul Muzeal Arad organizează workshop-ul şi expoziţia multimedia KINEMA IKON. Expoziţia - în cadrul căreia va fi lansată revista „Intermedia", 19/07 - se va deschide vineri, 30 noiembrie 2007, ora 18.00, la KF.

Locuitorii comunei au întâmpinat ziariştii cu braţele deschise (Foto: Ştefan Matyaş)

Adevărul, la Fântânele

Fântânele (L.Ş.) - Sala de şedinţe a Primăriei de la Fântânele a găzduit, ieri, o întâlnire a ziariştilor de la Adevărul cu locuitorii comunei. Cetăţenii prezenţi au avut astfel posibilitatea să-şi prezinte problemele cu care se confruntă şi să facă o serie de sugestii în legătură cu ceea ce ar dori să găsească în paginile ziarului nostru. Printre subiectele atinse au fost: sistemul de pensii, modul în care se gospodăresc şcolile şi bisericile din comună, dar şi modul în care-şi petrec timpul liber tinerii.

Mai multe amănunte veţi putea citi în numerele viitoare ale ziarului nostru.

Manifestări omagiale

Arad (V.F.) - Senatul Universităţii de Vest „V. Goldiş" va acorda (astăzi, 30 noiembrie, de la ora 14, în Aula Ştefan Cicio-Pop) diplome omagiale Vasile Goldiş pentru merite deosebite în valorificarea operei marelui patriot român şi pentru susţinerea învăţământului superior la Arad. Totodată se vor lansa: revista „Studii de Istorie" (prezintă conf. univ. dr. Marius Grec) şi volumul „Prouniversitaria" (prezintă prof. Vasile Man).

„Ne aduceţi multe bucurii"

■ Mărturisesc câştigătorii concursului „Premiile de fidelitate Adevărul" din luna noiembrie.

Arad (D.D.) - Adevărul i-a premiat, ieri, cu câte 150 RON, pe zece dintre cei mai norocoşi abonaţi ai săi. Fericiţii câştigători ai „Premiilor de fidelitate Adevărul" din luna noiembrie ne-au mulţumit pentru premii şi ne-au împărtăşit impresiile lor despre ziarul preferat. Iată câteva dintre ele:

Livia Popa, Chişineu-Criş: „Suntem fideli ziarului Adevărul de când s-a înfiinţat şi vă mulţumim din suflet pentru premiile pe care ni le acordaţi. Este pentru a patra oară când câştigăm cu Adevărul! Vă dorim multă sănătate şi putere de muncă întregului colectiv şi să mergeţi mai departe aşa cum aţi mers şi până acum!"

Corneliu Chidon, Arad: „Adevărul e un ziar foarte bun pe care, evident, îl citim zilnic. De-abia aşteptăm să-l primim! Eu am mai câştigat de două ori - o dată tot la Premiile de fidelitate şi încă o dată la Cuvinte norocoase -, iar fiica mea, Nicoleta Clipa, este la primul ei câştig. Premiul îi pică foarte bine, că doar se apropie ziua ei onomastică! Dar, cu siguranţă, îl va împărţi cu nepoata mea".

Doina Burdan, Mişca: „Fiind telefonistă la oficiul din Mişca, eu m-am abonat la ziar de când s-a înfiinţat. Sunt foarte mulţumită de Adevărul şi, mai ales, de premiul pe care mi-l oferiţi. Am trei nepoţi şi mă gândesc că se vor bucura foarte mult de bani".

Livia Nan, Pecica: „Sunt abonată de mulţi ani la Adevărul. Anul trecut am trimis din când în când talonul de participare la Premiile de fidelitate, iar anul acesta nu am trimis deloc până acum. Şi iată că am avut noroc! Mă bucur de bani, că pot să-mi cumpăr înapoi nişte lucruri ce mi-au fost furate din maşină, la Târnova, în urmă cu puţin timp".

Secretarul general de redacţie, Gabriela Groza, a înmânat premiile câştigătorilor (Foto: Margareta Szegő)

ARAD ONLINE **www.aradon.ro**
Aici mai multe foto şi video

„ADEVĂRUL" ÎNTREABĂ: *„Ce părere aveţi că Primăria pierde procese pe bandă rulantă?"*

De ce să le pierdem? Nu ştiu, dar Falcă are zece voturi din partea mea. Problema capitală în Arad este că nu avem unde parca. Trebuie parcări subterane.

FRANCISC LAZĂR (59 ANI), PENSIONAR

Nu ştiu despre pierderea proiectelor, dar sunt foarte mulţumit de primarul nostru. Toată stima! A făcut şi trotuare şi drumuri. Cred în Falcă şi îl prefer deplin.

ELENA FRANCISC (52 ANI), PENSIONARĂ

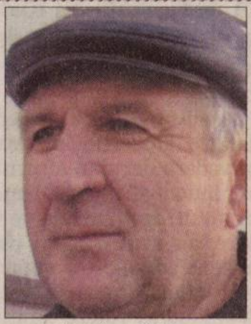

Poate că există motive. Consilierii locali pot şti mai multe. Dacă există o vină, fiecare este responsabil pentru ceea ce a făcut şi se poate disculpa, recunoscând-o.

IOAN FLORUŢ (57 ANI), DIRECTOR ŞCOALĂ

Poate că într-adevăr Primăria porneşte de pe poziţia unui învins. Primăria a greşit când a încheiat anumite contracte şi acum se întoarce asupra lor.

ADRIAN T. (28 ANI), JURIST

Nu prea bună. Primarul ar trebui să facă ceva să nu mai piardă banii oraşului. Aceştia ar trebui să rămână în bugetul oraşului, nu să îi piardă.

DANIELA BOGDAN (39 ANI), ECONOMIST

ACCENTE

Suspiciuni - şi mai mult decât atât

TRISTAN MIHUŢA
tristan.mihuta@informmedia.ro

Putem să ne încredem în sondajele de opinie? Întrebarea nu este una nouă. De ani de zile există îndoieli că institutele de profil manipulează datele, că urcă sau coboară procentele partidelor în funcţie de comanda stăpânilor de circumstanţă. Adică, în funcţie de cel care plăteşte ori de cel care deţine puterea în stat.

Dacă în perioada 2001-2004, exista suspiciunea că sondajele sunt „lucrate" în favoarea PSD, din 2005 încoace acuzele vizează transferul slugărniciei institutelor (a celor mai multe dintre ele) în slujba PD, respectiv a preşedintelui Traian Băsescu. De remarcat că suspiciunile şi blamurile nu vin doar dinspre partidele care se consideră furate la capitolul procente, ci şi din partea unor institute de sondare a opiniei publice care au pretenţia că operează corect, onest cu datele.

Chiar în aceste zile suntem martorii unui scandal izbucnit în sânul realizatorilor de sondaje. Şeful BCS, Bruno Ştefan, acuză presiuni din partea unui cartel al institutelor de sondaje care acţionează în slujba Cotrocenilor. În mod direct, îl acuză pe consilierul prezidenţial Sebastian Lăzăroiu că a făcut presiuni asupra BCS şi a altor institute, considerate mai „mici", pentru a le discredita, din cauză că n-au vrut să prezinte PD pe cai mari, înainte de alegeri.

N-o să intrăm în cearta iscată între institutele cu pricina. E problema lor, e obrazul lor pus în joc. Constatăm, în schimb, că există o criză de încredere a populaţiei în aceste institute de sondaj. Neîncrederea vine din faptul că una ni se spune şi realitatea este adeseori alta - nu neapărat total diferită, dar oricum discutabilă. Controlorul de calitate al sondajelor este, în cele din urmă, scrutinul. Dacă între alegeri datele pot fi manipulate grosolan, lună de lună, pentru că nu există control, momentul alegerilor vine să pună parafa seriozităţii şi a onestităţii pe obrazul fiecărui institut.

Alegerile din 25 noiembrie au fost un asemenea moment. Ni se anunţa o prezenţă la votul pentru referendum de peste 60%; a fost de 26,5%. La ieşirea de la urne, sondajele dădeau că peste 91% din voturi au fost pentru „DA"; numărarea a arătat cu 10% mai puţin. PD era cotat adesea cu 40% şi peste, ca să obţină sub 29%. Regula cercetării permite ca erorile să nu depăşească 3%, în plus ori în minus. Or, diferenţele sunt adesea uriaşe şi suspiciunile se adeveresc.

De ce aceste manipulări? Pentru că procentele, „umflate" ori scăzute cu intenţie, influenţează trendul opţiunilor de vot. Nu ştim cât de mari sunt escrocheriile în domeniu, dar am ajuns să suspectăm şi uneori să credem că ele există.

RECLAMĂ

AICI E LOCUL CARIEREI TALE!
www.romjob.ro
PORTAL NAŢIONAL DE LOCURI DE MUNCĂ

PE SCURT

• **Surprize plăcute pentru PSD:** rezultate foarte bune în câteva localităţi controlate de PD şi PNL: Dieci (primar PD) – 42%, Hălmăgel, Zărand, Ghioroc, Sintea Mare (primari PNL). Surprize neplăcute: cele mai slabe rezultate le-au obţinut organizaţiile PSD din oraşul Curtici, localitatea fostului preşedinte, Dimitrie Muscă – 6% şi Şilindia - primar PSD (7,9%).

Uninominalul, compromis

Arad (S.T.) - Deputatul liberal Mihai Calimente este de părere că Guvernul ar trebui să-şi retragă ordonanţa pentru votul uninominal, deoarece „preşedintele Traian Băsescu a reuşit să compromită definitiv votul uninominal şi nici în al doisprezecelea ceas atât domnia-sa, cât şi purtătorul său de cuvânt, Emil Boc, nu au înţeles că 14 milioane de români i-au întors spatele. Introducând în Parlament aceeaşi lege care a fost respinsă prin referendum, îşi arată disperarea. În condiţiile în care participarea a fost atât de redusă, iar anterior 71% dintre cei chestionaţi nu înţelegeau mecanismul votului uninominal, acesta nu mai reprezintă voinţa poporului, atât de drag preşedintelui Băsescu", a declarat Calimente.

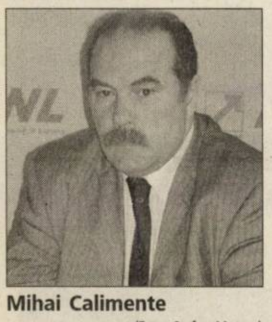

Mihai Calimente (Foto: Ştefan Matyaş)

Marian Melinte (Foto: Ştefan Matyaş)

Declaraţie de război

Arad (S.T.) - „Pentru a reuşi să desfiinţăm mitul Gheorghe Falcă, va trebui ca noi, PSD, să ne facem exemplar datoria faţă de Arad şi faţă de arădeni, şi să arătăm tuturor adevărata faţă a lucrurilor. Puteţi lua această declaraţie ca pe o declaraţie de război adresată lui Gheorghe Falcă, pe care ne-am propus să-l prezentăm arădenilor aşa cum este el: mincinos, demagog şi aservit intereselor de grup ale PD şi ale oligarhilor din jurul acestui partid", a declarat vicele PSD Arad, Marian Melinte, în cadrul unei conferinţe de presă.

Retrage plângerea

Arad (S.T.) - PSD îşi va retrage plângerea penală depusă la Parchetul de pe lângă Tribunalul Arad împotriva preşedintelui Secţiei de Votare 112, dl. Felix Lazăr, în urma analizării situaţiei în cadrul Departamentului Juridic constatându-se absenţa laturii subiective, fapta fiind săvârşită fără intenţie. „Acest lucru nu înseamnă însă că Parchetul de pe lângă Tribunalul Arad va renunţa la instrumentarea cauzei, pentru că retragerea plângerii nu poate înlătura răspunderea penală. Noi considerăm totuşi că retragerea plângerii penale poate determina Parchetul să dispună neînceperea urmăririi penale", a declarat preşedintele PSD Arad, Florin Remeţan.

Tokes, ajutat din Ungaria

■ **Preşedintele UDMR Arad susţine că Laszlo Tokes a fost susţinut la alegeri de FIDESZ.**

Arad (S.T.) - Preşedintele UDMR Arad, deputatul Kiraly Andras, a declarat, în cadrul unei conferinţe de presă, că Laszlo Tokes a fost susţinut masiv din Ungaria, inclusiv prin campanie directă. „Şi la Arad au fost indivizi de la Fidesz care au susţinut, prin diverse forme, campania candidatului independent". Deputatul arădean s-a declarat satisfăcut de faptul că în Vest UDMR a câştigat alegerile, dar este nemulţumit de faptul că în Covasna, Tokes a avut mai multe voturi decât UDMR. „Este clar că există o nemulţumire faţă de UDMR şi acest lucru va trebui discutat la Consiliul Reprezentanţilor Unionali, la reuniunea de săptămâna viitoare, care va fi urmată de alegeri la acest nivel. Eu, din Arad, nu pot să le dau sfaturi celor din judeţele cu populaţie maghiară majoritară, dar în momentul în care UDMR pierde acolo unde 80% din primari şi preşedinţi de consilii judeţene sunt ai uniunii, este clar că ceva nu este în regulă. După părerea mea, trebuie căutate şi responsabilităţile. Noi, cei cinci delegaţi ai UDMR Arad, ne vom spune clar punctul de vedere".

> *În condiţii extrem de curioase, Tokes a luat în regiunile extracarpatice 15.000 de voturi!*
>
> KIRALY ANDRAS

„Hai să le arătăm noi!"

Kiraly Andras este de părere că formaţiunile maghiare nemulţumite de UDMR l-au sprijinit pe Tokes şi dintr-un fel de elan de tipul „Hai să le arătăm noi lor!", aflându-se, ca şi UDMR în 1990, la început de drum. Cu toate acestea, spune Kiraly, „suntem de acord că, dacă nu putem fi toţi împreună, există viaţă şi înafara UDMR, dar nu vom accepta să fim ca şi alţii, care nu au în gând altceva decât faptul că sunt maghiari".

Kiraly Andras regretă participarea redusă la vot (Foto: Ştefan Matyaş)

Acuză fraudarea

■ **PSD Arad consideră că democraţii au folosit la alegeri „metode de fraudare".**

Florin Remeţan (Foto: Ştefan Matyaş)

Arad (S.T.) - „PD a câştigat detaşat alegerile însă având în vedere derularea scrutinului, putem afirma că democraţii au utilizat metode de fraudare: au avut oameni plasaţi în zona secţiilor de votare care dirijau lumea la vot, îndemnând să voteze candidaţii PD. Toţi preşedinţii secţiilor de votare sunt fie angajaţii primăriilor, fie ai instituţiilor controlate de PD şi PNL. De aceea, au existat o serie de nereguli pe care, dacă ar fi fost cu adevărat neutri, preşedinţii nu le-ar fi tolerat. Este dubios faptul că primarii îşi permit să mute alegătorii la fiecare tur de alegeri de la o secţie la alta, lucru ce poate descuraja exercitarea acestui drept. Oamenii sunt mutaţi de la centru la periferie şi invers, tocmai pentru a descuraja participarea lor la vot. De asemenea, considerăm anormal faptul că, din totalul de voturi valabil exprimate în judeţul Arad - 100.455, aproximativ 14% (14.000) aparţin alegătorilor care au votat pe liste suplimentare", a declarat, în cadrul unei conferinţe de presă, preşedintele PSD Arad, Florin Remeţan.

Simpozion 1 Decembrie

Arad (S.T.) - Joi seara, la sediul PNL Arad, organizaţia municipală a marcat ziua de 1 Decembrie, printr-un simpozion. La semnificaţia zilei, dar şi la perspectivele reînfăptuirii, în condiţiile apartenenţei la Uniunea Europeană, a României Mari, s-au referit Tiberiu Novac, Corneliu Pădureanu, Gheorghe Laszlo, Mihai Calimente şi alţii. „Am organizat o manifestare simbolică, pentru a marca rolul pe care l-a jucat Aradul în înfăptuirea actului de la 1 Decembrie, pentru că suntem arădeni şi pentru că suntem liberali, iar liberalii au avut un rol major în constituirea României moderne", a punctat Tiberiu Dekany, preşedintele PNL pe municipiu, organizatorul simpozionului.

Liberalii, discutând despre „România dodoloaţă" (Foto: S. T.)

Politici francofone anti-Sida

■ **Adunarea Parlamentară a Francofoniei caută soluţii pentru probleme majore.**

Monte Carlo (S.T.) - Senatorul Aurel Ardelean a participat, în perioada 26-29 noiembrie 2007 în Monaco, Monte Carlo, la reuniunea biroului comisiei pentru educaţie, cultură şi comunicaţii a Adunării Parlamentare a Francofoniei. Comisia a dezbătut probleme cum sunt monitorizarea implementării Cadrului strategic decenal şi redactarea Avizului privind implementarea deciziilor Sommet-lui de la Bucureşti. A fost luată în discuţie înfiinţarea universităţii francofone pentru Europa Centrală şi de Est, pe baza aprobării Guvernului României din mai 2007. Totodată se va crea un sistem de burse de studii doctorale şi de cercetare denumite „Eugen Ionescu".

În 9 iulie 2007 la Paris, Ministerul Afecerilor Externe al României şi Agenţia Universitară a Francofoniei au semnat „Convenţia de pregătire" a 20 de doctoranzi în sistemul cursurilor doctorale şi post doctorale, program finanţat de Guvernul României şi susţinut de către senatorul Aurel Ardelean la întrunirea Comisiei. A doua intervenţie a domnului senator a vizat monitorizarea reţelelor parlamentare de luptă contra HIV/SIDA adopate la Quagadougou în data de 13 octombrie 2007, unde senatorul Aurel Ardelean a fost raportor din partea României. Au fost abordate şi aspecte privind politicile în domeniul migraţiei, precum şi aspecte privind rolul parlamentelor şi impactul culturilor în procesul democratic în spaţiul francofon.

Senatorul Aurel Ardelean (Foto: Ştefan Matyaş)

COMENTARIUL ZILEI

Moartea din computer

SIMION TODOCA
simion.todoca@informmedia.ro

În urma unui studiu realizat în 45 de ţări şi regiuni, britanicii au ajuns la concluzia că în România copiii se descurcă foarte prost la scris şi la citit, situându-se abia pe locul 36. Sub Republica Moldova şi mult sub nivelul din 2001, când s-a clasat pe locul 24 din 37 de participanţi.

Ce ascund cifrele, cine sau ce este responsabil de îndobitocirea - iertat să-mi fie cuvântul - copiilor? Vina este aruncată, aproape în exclusivitate, pe computer, acel monstru care oferă mură în gură totul, fără să mai fie nevoie de un efort minim. Desigur, în lumea de astăzi, calculatorul este la fel de vital ca şi aerul, ca şi apa, iar a-l priva pe un copil de accesul la acesta înseamnă a-l condamna la un handicap insurmontabil ulterior.

Nu îmi ies din minte spusele unui profesor, umblat şi trăitor prin străinătăţuri, care, ca preşedinte de partid a încercat să le insufle tinerilor dragostea faţă de istoria României, faţă de neamul românesc, să îi înveţe valorile fiecărei doctrine şi respectul faţă de carte. După o oarecare vreme timp pusese că i-a venit mintea la cap şi că, din clipa aceea, îi va învăţa pe elevii lui doar cum să facă bani, cum să se descurce în viaţă, eliminând cu totul „balastul" spiritual şi intelectual.

Desigur, atitudinea pe care a adoptat-o profesorul cu pricina nu a fost urmare a convingerii sale că aşa este bine, ci urmarea constatării că toate învăţăturile lui se izbeau ca de un zid impenetrabil, că nu îl ascultau decât, poate, vreo doi-trei adolescenţi veniţi de pe băncile unor şcoli de la ţară, care habar nu aveau ce anume le este „necesar" pentru a se forma din punct de vedere profesional. Nu prea ştiau ei ce înseamnă formare din punct de vedere moral, dar, în virtutea bunei creşteri şi a necunoaşterii gustului fructului oprit, încercau să evalueze. Aceştia, câţiva, au fost receptivi la studiile care arătau că prin calculator se omoară, încet şi sigur, inteligenţa, înlocuită de rutină. Chiar dacă, prin forţa împrejurărilor, au învăţat să folosească, atât cât le este necesar, calculatorul, nu au devenit şi nu vor deveni sclavii lui.

Important este să nu îi lase nici pe copiii lor să evolueze în această direcţie, să nu devină lipsiţi de orice capacitate de acţiune atunci când Internetul, din varii motive, devine inoperabil. Mai ales, să nu se lase manipulaţi de computer, să nu îl creadă atotputernic şi atoateştiutor. Bieţii americani s-au convins în Afganistan de acest adevăr. S-au convins şi în Irak, după ce au prăpădit o droaie de rachete distrugând tancuri gonflabile umplute cu aer cald. Se mai convinge, din când în când, şi câte un oarecare posesor de cont, când se trezeşte că nu mai are în el nici bani de o franzelă.

Revenind la odraslele românilor, efectul pervers al calculatorului este cauzat tot de către părinţi. Neavând, la vremea lor, aşa ceva, neştiind nici măcar ce este acela un calculator, cred că necesarul devine şi suficient.

Este un efect absolut normal. Pe măsură ce părinţii se vor fi convins pe propria piele de moartea care poate veni prin computer, vor avea grijă să nu păţească şi copiii lor aşa ceva. Orizontul de aşteptare nu este chiar atât de îndepărtat. Tot mai mulţi dintre copiii care au crescut cu calculatorul încep să aibă, la rândul lor, copii, şi ştiu deja că necesarul nu este şi suficient. Abia după o perioadă de tranziţie vor apărea şi cei care vor fi capabili să spună că un oarecare program din computer este o prostie şi îl va învăţa el pe prostul de computer ce să le spună celor care îl folosesc...

ROMÂNIA
MINISTERUL EDUCAŢIEI, CERCETĂRII ŞI TINERETULUI
Universitatea de Vest "Vasile Goldiş" Arad

VASILE GOLDIŞ
145 DE ANI DE LA NAŞTERE

VASILE GOLDIŞ, IDEOLOG AL MARII UNIRI DIN 1918

Aurel Ardelean

Vasile Goldiş, unul dintre cei mai importanţi artizani ai actului de la 1918, se conturează tot mai mult, drept ideologul acestui act fundamental al istoriei noastre. Aceasta întrucât el a fost cel care a redactat, sau care a dat forma definitivă, tuturor actelor de bază ale acţiunii de pregătire şi de înfăptuire a Marii Uniri. De altfel, Ion Clopoţel a subliniat acest aspect, menţionând că Vasile Goldiş era "omul condeiului, stilizatorul impecabil de comunicate, cugetătorul politic de mare talent" al actelor acţiunii pentru Unire. Astfel:

În septembrie 1918 publică în coloanele presei studiul Reforma constituţională în Austria, a cărui conţinut denotă că Goldiş era la curent cu teoriile de bază în problema naţională şi cu problema autodeterminării popoarelor: „Nu încape îndoială (şi în această direcţie există numeroase dovezi) că poporul care asupreşte pe terenul material şi spiritual ar câştiga mai mult dacă el însuşi ar scăpa de sub dominaţia politică a clasei care exploatează decât ar pierde prin renunţarea la împilarea altor popoare; de altă parte, s-a confirmat şi faptul că puterea materială a clasei stăpânitoare pe care a câştigat-o prin asuprirea şi exploatarea altor popoare o foloseşte împotriva propriului său popor, spre a-şi consolida şi mai mult această dominaţie. Astfel a devenit limpede faptul, confirmat şi istoriceşte, că dominaţia unui popor asupra altuia devine izvorul propriei sale subjugări".

Tot în cursul lunii septembrie 1918 se retrage la Lipova, în scopul redactării noului program al P.N.R., vizând eliberarea şi unitatea naţională, care să fie în concordanţă cu noua situaţie, pe baza căruia s-a realizat înţelegerea cu socialişti români şi s-a acţionat după aceea. Ideile din acest program se regăsesc în articolele din presă pe care el le-a publicat atunci;

La 29 septembrie / 12 octombrie 1918 se întruneşte la Oradea Comitetul Executiv al P.N.R. care adoptă Declaraţia privind dreptul de autodeterminare a românilor din Transilvania. Declaraţia a fost concepută şi redactată de către Vasile Goldiş. Între altele proclama independenţa naţiunii române, dreptul ei de a hotărî şi dispune liberă de soarta sa şi de a fi singura în măsură de a-şi trimite reprezentanţii ei la Congresul de Pace.

Elaborează manifestul Către popoarele lumii datat la 18 noiembrie 1918, apărut apoi în presă, în limbile română, franceză şi engleză, ulterior şi în celelalte limbi europene. Era răspunsul la eşuarea tratativelor de la Arad din 13-14 octombrie 1918 dintre Delegaţia C.N.R.C. condusă de Vasile Goldiş şi delegaţia maghiară condusă de Oskár Jaaszi. El anunţa hotărârea naţiunii române de a-şi constitui statul ei liber şi independent, învestit cu prerogative suverane.

La 1 Decembrie 1918 prezintă în faţa Marii Adunări Naţionale întrunită la Alba Iulia cuvântarea solemnă şi festivă la finalul căreia a prezentat Rezoluţia Adunării care în cele 9 puncte ale ei prezintă alături de ideea Unirii, pronunţată clar şi răspicat, principiile fundamentale ale alcătuirii noului stat – deplina libertate naţională şi drepturi egale naţionalităţilor conlocuitoare, egală îndreptăţire şi deplină libertate pentru toate confesiunile, regim curat democratic în toate domeniile vieţii publice cu vot universal, egal, direct şi secret de la 21 de ani, libertatea presei, de asociere şi întrunire, reforma agrară radicală, drepturi şi avantaje pentru muncitori la fel cu ale muncitorilor din ţările industriale avansate din apus.

Referindu-ne doar la exemplele prezentate reiese cu claritate că Vasile Goldiş a fost cel care şi-a adus cu prioritate, şi în mod determinant, aportul la conceperea sub aspect ideologic al actelor Marii Uniri. Iar ideile aduse în tematica evenimentelor sunt dintre cele înaintate, care se înscriu în conceptele evoluate ale epocii. În felul acesta Vasile Goldiş a avut un rol deosebit în epopeea Unirii din 1918, fapt pentru care se bucură de aprecieri cu totul aparte, cu atât mai mult cu cât multe din ideile sale sunt extrem de actuale.

PROGRAMUL MANIFESTĂRILOR

Vineri, 30 noiembrie 2007

-12.00 -12.30 – Muzeul Memorial „Vasile Goldiş" (str. V. Goldiş, nr. 6) – Dezvelirea PLĂCII COMEMORATIVE „145 de ani de la naştere". Serviciu religios: Preacucernicul Părinte Vasile Pop.

Aula „Ştefan Cicio-Pop" , ora -12.30-14.00

Simpozion tematic „145 DE ANI DE LA NAŞTEREA LUI VASILE GOLDIŞ".

Acordarea Diplomelor Omagiale VASILE GOLDIŞ

- 2 secţiuni:
  a. pentru merite deosebite în valorificarea operei marelui patriot român
  b. pentru susţinerea învăţământului superior din Arad

- Lansarea Nr. 3 din revista „Studii de Istorie" (număr tematic la aniversarea lui Vasile Goldiş, prezintă conf. univ. dr. Marius Grec)

- Lansarea unui nou volum din ciclul „Prouniversitaria" (prezintă prof. Vasile Man)

- Expoziţie de carte

Participă ca invitaţi: autorităţile locale, personalităţile propuse pentru acordarea Diplomelor Omagiale, Membrii Biroului executiv al Senatului, reprezentanţi ai facultăţilor, studenţi.

Sâmbătă, 1 Decembrie 2007

Ora 9.00 - Te-deum la statuia marelui patriot Vasile Goldiş (P-ţa Primăriei)

Duminică, 2 Decembrie 2007

Catedrala Ortodoxă, (catedrala veche) ora 13.00

Parastas de pomenire în memoria lui Vasile Goldiş

(H-1124289)

Vasile Goldiş...

„Cu cât se vor strecura în cursul vremii veacurile, cu atât mai luminos va pătrunde în conştiinţa naţiunii române făptuirea de la Alba Iulia şi ca monument al celei mai mari zile din viaţa ei dar şi ca izvor în veci nesecat de înţeleaptă îndrumare pe cărarea desăvârşirii şi astfel a fericirii şi măririi sale".

„Naţiunile trebuie liberate. Între aceste naţiuni se află şi naţiunea română din Ungaria, Banat şi Transilvania. Dreptul naţiunii române de a fi liberată îl recunosc acum şi duşmanii noştri de veacuri. Dar odată scăpată din robie, ea aleargă în braţele dulcei sale mame. Nimic mai firesc în lumea aceasta. Libertatea acestei naţiuni înseamnă unirea ei cu Ţara Românească".

„Nu este om fără să aparţină vreunui popor şi soarta individuală a fiecăruia e strâns legată de soarta poporului său. Nu este o axiomă teoretică, ci este adevăr materialist aserţiunea că fiecare individ binele său propriu îl făureşte în măsura în care contribuie cu puterile sale la întemeierea binelui obştesc al neamului său şi vredniciile fiecărui individ se răsplătesc în raport cu situaţia generală a poporului său!"

„Deci, unirea tuturor Românilor într-un singur stat rectifică o mare greşeală a istoriei şi se confirmă necesităţilor civilizaţiunii omeneşti. Tot astfel însă scopul istoric al acestei reuniuni integrale a naţiunii române are să fie potrivit cauzei sale eficiente. Această unire pe deoparte ar trebui să înfăptuiască gradat egalitatea condiţiilor de viaţă pentru toţi indivizii care o alcătuiesc, pe de altă parte ea va trebui să se întemeieze pe principiul de libertate şi egalei îndreptăţiri a neamurilor".

PE SCURT

● Emisar special. Secretarul american de Stat, Condoleezza Rice, l-a numit pe generalul James Jones, fost comandant al forţelor NATO din Europa, în funcţia de emisar special al Statelor Unite pentru securitate în Orientul Mijlociu. Generalul american va ajuta oficialii palestinieni „să elaboreze mai bine un concept de securitate" pentru statul pe care doresc să îl înfiinţeze, a precizat Rice.

A ieşit din puşcărie

Moscova (MF) - Unul dintre liderii mişcării ruse de opoziţie, Garry Kasparov, legenda şahului mondial, s-a întors ieri după amiază la reşedinţa sa din centrul Moscovei, după cinci zile de închisoare pentru manifestaţii ilegale, relatează AFP. „Regimul intră într-o fază foarte periculoasă care duce la dictatură", a declarat fostul campion mondial la şah în faţa locuinţei sale. Garry Kasparov a adăugat că nu are „de ce se plânge" de condiţiile de detenţie, dar a denunţat faptul că avocaţilor săi nu li s-a permis să îl viziteze în perioada detenţiei.

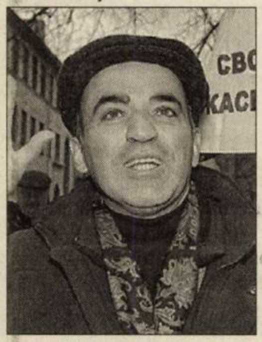

Garry Kasparov (Foto: EPA)

Boris Berezovski (Foto: EPA)

Condamnat la şase ani

Moscova (MF) - Justiţia din Rusia l-a condamnat ieri pe miliardarul rus Boris Berezovski, un opozant al Kremlinului şi exilat în Marea Britanie, la şase ani de închisoare pentru deturnarea a 6,1 milioane euro de la compania aeriană rusă Aeroflot. Tribunalul Savelovski din Moscova „a stabilit că Berezovski şi-a însuşit fonduri de la compania Aeroflot prin escrocherie", potrivit textului verdictului enunţat ieri. Berezovski a fost condamnat pentru că ar fi escrocat compania Aeroflot cu 215 milioane ruble (6,1 milioane euro), între 1996 şi 1998.

Preşedintele rus, Vladimir Putin (Foto: EPA)

Face campanie partidului său

Moscova (MF) - Preşedintele rus, Vladimir Putin, primul pe lista formaţiunii aflate la guvernare pentru alegerile legislative de duminică, le-a cerut ieri alegătorilor ruşi să meargă la urne şi să voteze pentru partidul său.

Legislativele de duminică vor da tonul pentru alegerea noului preşedinte în martie 2008, a precizat Putin, într-un mesaj televizat.

„Vă cer să mergeţi la vot şi să votaţi pentru Rusia Unită. Cred în sprijinul vostru", a declarat Putin, în mesajul televizat transmis la ora locală 12.00, pe posturile publice Rossia şi Pervii Kanal.

„De fapt, ţara intră în prezent într-o fază de înnoire completă a puterilor legislativă şi executivă", a adăugat el.

Preşedintele nu a făcut nici un comentariu cu privire la intenţiile sale, având în vedere că nu poate candida la alegerile prezidenţiale din martie 2008, după două mandate consecutive.

Evocând riscul destabilizării, după ce ruşii au rămas traumatizaţi de şocul economic înregistrat după destrămarea Uniunii Sovietice, el a avertizat cu privire la o revenire la putere a liberalilor, aflaţi la guvernare în anii '90, în timpul preşedinţiei lui Boris Elţîn.

Preşedintele Băsescu şi reprezentanţii PD (Foto: FAN)

Preşedintele Băsescu şi reprezentanţii PLD (Foto: FAN)

S-a consultat cu trei partide

■ Băsescu: PSD, PD şi PLD pot crea majoritatea pentru adoptarea uninominalului majoritar.

Bucureşti (MF) - Preşedintele Traian Băsescu a declarat, ieri, că, dacă PSD, PD şi PLD, care şi-au declarat susţinerea pentru votul uninominal majoritar, sunt sincere cu electoratul şi românii, se poate crea majoritatea pentru adoptarea unei legi în acest sens în Parlament.

„În discuţiile de azi cu partidele am încercat să aflu dacă mesajul transmis de cei 4 milioane de români, care au votat DA pentru unimominal, s-a perceput în rândul clasei politice", a declarat preşedintele Traian Băsescu.

> *Am încercat să aflu dacă mesajul transmis de cei 4 milioane de români s-a perceput în rândul clasei politice.*
> TRAIAN BĂSESCU

„Faptul că unele partide au refuzat invitaţia la consultări arată o dificultate în acceptarea dialogului asupra celor două subiecte: uninominalul şi pactul naţional pentru educaţie", a mai spus preşedintele.

„În concluzie, dacă toate cele trei partide (PNL, PSD şi PRM) sunt cinstite faţă de electoratul lor şi faţă de voinţa românilor, ar putea fi realizată o soluţie pentru întrunirea unei majorităţi în Parlament pentru ca legea pentru votul uninominal să treacă. Altfel românii vor avea sentimentul că votul lor nu contează", a afirmat şeful statului, care a sublinat că cei care au votat duminică reprezintă „electoratul activ politic, nucleul dur" al celor implicaţi.

Din punctul de vedere al preşedintelui Traian Băsescu, situaţia de la referendumul de duminică arată că prezenţa de 50%+1 pentru validarea referendumului „devine inacceptabilă".

Eliberare în forţă

■ 200 de persoane luate ostatice ieri, într-un hotel din Manila, au fost eliberate.

Manila (MF) - Criza ostaticilor din Filipine s-a încheiat ieri, după aproape şase ore, timp în care aproape 200 de oameni au fost ţinuţi ostatici de 30 de militari rebeli. După o intervenţie în forţă a armatei filipineze, toţi cei 30 s-au predat şi au fost arestaţi.

Rebelii filipinezi baricadaţi în hotelul din Manila au fost arestaţi de armată la scurt timp după ce s-au predat, a anunţat agenţia de ştiri AFP. Aceştia au fost încătuşaţi şi escortaţi la un autobuz cu care au fost transportaţi la închisoare. Civilii ţinuţi ostatici timp de aproape şase ore au părăsit hotelul.

Două persoane au fost rănite în timpul intervenţiei armatei. Liderul rebelilor a explicat că s-a predat pentru a nu pune în pericol viaţa zecilor de jurnalişti care se aflau în hotel.

Rebelii au ocupat hotelul şi au cerut demisia preşedintelui filipinez, doamna Gloria Aroyo, după ce au reuşit să scape dintr-un tribunal unde urmau să fie judecaţi pentru o tentativă similară de lovitură de stat în 2003. Printre ei se numără şi senatorul Antonio Trillanes, care a condus revolta din 2003.

Iniţial, ei nu au restricţionat accesul în şi dinspre hotel, iar 90 de oameni au putut părăsi clădirea. Ulterior rebelii s-au răzgândit după ce poliţia filipineză le-a dat un ultimatum şi le-a cerut să se predea. 200 de oameni, majoritatea jurnalişti, au rămas ostatici în hotel. Criza s-a încheiat la scurt timp după ce militarii filipinezi au intrat în forţă în hotel, au tras focuri de armă şi au lansat gaze lacrimogene.

După o intervenţie în forţă a armatei filipineze, toţi cei 30 s-au predat şi au fost arestaţi (Foto: EPA)

Preşedintele Pervez Musharraf (Foto: EPA)

Învestit a doua oară

Islamabad (MF) - Preşedintele Pakistanului, Pervez Musharraf, a fost învestit ieri pentru un al doilea mandat de şef al statului.

Musharraf i-a predat puterea succesorului său, Ashfaq Kiyani, la conducerea forţelor armate ale ţării, miercuri, cu o zi înainte de a depune jurământul în calitate de „preşedinte civil" al Pakistanului.

El a depus jurământul pentru un nou mandat de cinci ani, după ce a fost reales la 6 octombrie de Parlament şi adunările provinciale aflate la sfârşit de mandat.

Acest scrutin a fost mult timp contestat înainte de a fi validat, în urmă cu o săptămână, de Curtea Supremă remaniată în favoarea preşedintelui, la o zi după decretarea stării de urgenţă.

Opoziţia şi comunitatea internaţională exercită presiuni pentru ridicarea stării de urgenţă înaintea alegerilor legislative şi provinciale prevăzute pentru 8 ianuarie.

Musharraf a apreciat că învestirea sa ca şef al statului reprezintă o „etapă crucială în tranziţia spre democraţie", promisă din urmă cu opt ani, de la lovitura de stat pe care a organizat-o.

„Sunt recunoscător naţiunii pakistaneze că mi-a oferit încredere. Astăzi este o zi istorică, este o etapă crucială în tranziţia Pakistanului spre o democraţie veritabilă şi completă", a declarat el, după ce a depus jurământ la palatul prezidenţial din Islamabad.

Nu va forţa o soluţie

Washington (MF) - Preşedintele american George W. Bush nu va forţa o soluţie între israelieni şi palestinieni, nici nu va impune un plan de pace american pentru Orientul Mijlociu, a declarat miercuri consilierul pe probleme de securitate naţională al Casei Albe, Stephen Hadley. „Preşedintele nu va forţa adoptarea unei rezoluţii asupra căreia există divergenţe, nici nu va impune un plan de pace cu numele său pe el", a precizat Hadley într-un discurs referitor la Orientul Mijlociu.

ADEVĂRUL Cotidian independent Arad
MARE Publicitate: 08.00-19.00 Tel: 280904
MICA Publicitate: 08.00-19.00 Tel:210775
Preluarea anunţurilor pentru următoarea zi se face până la ora 16.00

Delegaţia primarilor din cercul Ineului, participanţi la Marea Adunare Naţională de la Alba-Iulia din 1 Decembrie 1918 (Foto: arhiva fam. Pătrăuţă)

1 DECEMBRIE ZIUA NAŢIONALĂ A ROMÂNIEI

DEŞTEAPTĂ-TE, ROMÂNE!

Deşteaptă-te, române, din somnul cel de moarte,
În care te-adânciră barbarii de tirani
Acum ori niciodată croieşte-ţi altă soartă,
La care să se-nchine şi cruzii tăi duşmani.

Acum ori niciodată să dăm dovezi în lume
Că-n aste mâini mai curge un sânge de roman,
Şi că-n a noastre piepturi păstrăm cu fală-un nume
Triumfător în lupte, un nume de Traian.

Priviţi, măreţe umbre, Mihai, Ştefan, Corvine,
Româna naţiune, ai voştri strănepoţi,
Cu braţele armate, cu focul vostru-n vine,
„Viaţă-n libertate ori moarte" strigă toţi.

Preoţi, cu crucea-n frunte căci oastea e creştină,
Deviza-i libertate şi scopul ei preasfânt.
Murim mai bine-n luptă, cu glorie deplină,
Decât să fim sclavi iarăşi în vechiul nost'pământ.

Strănepot. Dl. Pătrăuţă Ioan Antonie ne-a oferit minunata fotografie de epocă din deschiderea paginii. Este vorba despre străbunicul domniei sale, care era primar în cercul Boroş-Ineu la 1918 şi a participat la Marea Adunare Naţională de la Alba-Iulia, alături de ceilalţi delegaţi. (Foto: Ştefan Matyaş)

Unde s-a scris istorie

Arad (V.F.) - În 1918 Aradul a fost „scena" unde elita românească din Transilvania a pregătit Unirea cu Regatul României. Să ne amintim câteva locuri unde s-a scris istorie: • Casa Memorială „Vasile Goldiş" (str. V. Goldiş nr. 6) - redacţia ziarului „Românul"; • Casa Cicio-Pop (str. Cicio-Pop, nr. 3) - sediul Consiliului Naţional Român Central, care a pregătit Marea Adunare Naţională de la Alba-Iulia; • Şcoala Comercială de Fete (Piaţa M. Viteazul, nr. 10) - sediul Gărzii Naţionale Române; • Vechea Prefectură (B-dul Revoluţiei, nr. 81) - locul în care s-au desfăşurat tratativele româno-maghiare legate de soarta Transilvaniei.

Vechea Prefectură a comitatului Arad (Foto: FAN)

Aradul şi Marea Unire

■ Vreme de aproape trei decenii, Aradul a fost capitala politică a românilor transilvăneni.

DORU SINACI
doru.sinaci@informmedia.ro

Arad - Ziua Naţională a României este sărbătorită la 1 Decembrie. Momentul ales reprezintă Marea Unire de la 1 Decembrie 1918, când a fost desăvârşit statul naţional unitar român. Prilej de mândrie naţională pentru toţi românii, dar mai ales pentru arădeni, deoarece rolul Aradului pentru înfăptuirea Marii Uniri a fost unul covârşitor. Nu ne referim doar la momentul decembrie 1918, ci la deceniile de luptă naţională care au premers acestui eveniment, când Aradul devenise o capitală autentică a românilor ardeleni, bănăţeni şi ungureni. Generaţiile de intelectuali ridicaţi de pe băncile Preparandiei arădene, ponderea majoritară a populaţiei româneşti din acest comitat şi dezvoltarea economică a zonei au impus Aradul în fruntea luptei românilor pentru autodeterminare.

Importanţa şi rolul pe care l-a jucat Aradul în acest sens erau recunoscute atât la Budapesta, la Viena sau la Bucureşti, cât şi la Berlin, Paris sau la Londra. Mai ales după 1897, când la Arad începe să apară „Tribuna Poporului" - cea mai importantă publicaţie a românilor din imperiu - marile decizii în ceea ce priveşte activitatea politică a românilor transilvăneni se vor lua în oraşul nostru.

Scrierile vremii stau mărturie despre marile momente ale sfârşitului de secol al XIX-lea şi începutul secolului următor, când pe străzile Aradului puteau fi văzuţi Ioan Slavici, George Coşbuc, I.L. Caragiale, Cincinat Pavelescu, Octavian Goga şi atâţia alţi mari scriitori români, ce colaborau la „Tribuna Poporului". Negocierile româno-maghiare din toamna anului 1918 s-au desfăşurat chiar în sala de deasupra redacţiei ziarului „Adevărul", unde Iuliu Maniu a rostit celebrele cuvinte: „Vrem ruperea totală!". De pregătirea politică a Marii Adunări Naţionale de la Alba-Iulia s-au ocupat corifeii arădeni, în frunte cu Vasile Goldiş, Ştefan Cicio-Pop, Alexandru Vaida-Voevod etc., iar de organizarea efectivă a deplasării delegaţilor şi a celor peste 100.000 de români s-a ocupat ineuanul dr. Ioan Suciu.

Au fost momente remarcabile, de care arădenii s-au achitat cu multă dăruire şi cu maximă responsabilitate.

OAMENI ŞI FAPTE

Arad - 1918

• 2 noiembrie - ofiţerii români ai fostei armate austro-ungare au înfiinţat Garda Naţională Română Arad

• 2/3 noiembrie - membrii Consiliului Naţional Român Central s-au reunit în casa lui Ştefan Cicio-Pop

• 3 noiembrie - apelul „Către Naţiunea Română"

• 8 noiembrie - a reapărut ziarul „Românul" (tipărit în casa lui Vasile Goldiş), unde a fost publicată proclamaţia „Către Naţiunea Română"

• 9 noiembrie - la iniţiativa lui Ştefan Cicio-Pop s-a redactat „Nota ultimativă", prin care s-a cerut predarea administraţiei teritoriilor locuite în majoritate de români.

• 15-18 noiembrie - CNRC a pregătit, popularizat între români şi organizat Adunarea Naţională, convocată în 1 decembrie la Alba-Iulia

• 20 noiembrie - apelul „Către popoarele lumii", redactat de Vasile Goldiş, a fost publicat în ziarul „Românul" din Arad

• 28-30 noiembrie - arădenii s-au îndreptat spre „Adunarea Naţională" de la Alba-Iulia.

Vasile Goldiş

• 24 noiembrie 1862 - s-a născut în satul Mocirla

• 1881 - absolvent al Gimnaziului Superior din Arad

• 1881-1885 - student la Viena şi Budapesta

• 1886-1901 - profesor la Caransebeş şi Braşov

• 1901 - secretar al Consistoriului Ortodox Român Arad şi membru în conducerea PNR

• 1906-1910 - deputat de Radna la Budapesta

• 1911 - director al ziarului „Românul"

• 1912 - publică „Cestiunea naţionalităţilor"

• 1918 - rol esenţial în realizarea Unirii de la Alba-Iulia, din 1 decembrie; membru al Marelui Sfat Naţional şi al Consiliului Dirigent; a făcut parte din delegaţia care a dus actul unirii la Bucureşti

• 1919 - ministru în guvernele Brătianu şi Averescu; deputat de Radna

• 1922 - deputat de Pecica şi Ineu

• 1923 - preşedinte al „Astrei"

• 1926 - ministru al artelor şi cultelor, guv. Averescu

• 1934 - a încetat din viaţă la Arad (înmormântat în cimitirul „Eternitatea").

Ştefan Cicio-Pop

• 1 aprilie 1865 - s-a născut la Şigău (jud. Cluj)

• 1891 - absolvent al Facultăţii de Drept din Budapesta

• 1905 - deputat de Şiria la Budapesta; membru al Comitetului Executiv al PNR

• 1908 - a participat, împreună cu Vasile Goldiş şi Ioan Suciu, la Adunarea Comună a secţiei române a PSD din Ungaria şi PNR, prin care s-a perfectat alianţa electoral-politică dintre cele două partide

• 1916 - a refuzat, împreună cu Vasile Goldiş şi Ioan Suciu, semnarea actului de fidelitate faţă de guvernul de la Budapesta

• 1918 - membru al CNRC; în casa sa s-a aflat sediul CNRC; a pregătit Adunarea Naţională de la Alba-Iulia

• 1919 - ministru fără portofoliu; ministru al justiţiei şi prim-ministru adinterim în guvernul Vaida-Voevod

• 1928-1929 - preşedintele Camerei Deputaţilor

• 1934 - a încetat din viaţă la Arad (înmormântat în cimitirul „Eternitatea").

Ioan Suciu

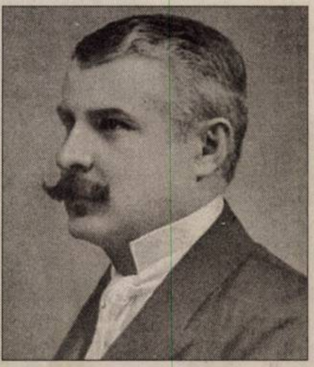

• 14 decembrie 1861 - s-a născut la Şiştarovăţ

• 1881 - absolvent al Gimnaziului Superior din Arad

• 1888 - absolvent al Facultăţii de Drept din Budapesta

• 1906-1910 - deputat PNR de Ineu la Budapesta

• 1910 - a sprijinit apariţia ziarului „Românul"

• 1916 - internat în lagărul politic de la Sopron (Ungaria)

• 1918 - membru al CNRC; a făcut parte, împreună cu Vasile Goldiş şi Ştefan Cicio-Pop, din delegaţia CNRC prezentă la Arad pentru tratative cu cea a Consiliului Naţional Maghiar (condusă de Oszkár Jászi); a organizat Gărzile şi Consiliile Naţionale Române, a pregătit Marea Adunare Naţională de la Alba-Iulia; membru al Marelui Sfat Naţional şi al Consiliului Dirigent

• 1919 - preşedinte al baroului avocaţilor din Cluj

• 1939 - a încetat din viaţă la Chişineu Criş (înmormântat la Arad, în cimitirul „Eternitatea").

PE SCURT

- **Nu cooperează.** Comisia Europeană reproşează statului român că nu respectă legislaţia europeană din domeniul telecomunicaţiilor, pentru că sistemul 112 nu permite localizarea apelurilor ce provin din reţelele de telefonie mobilă. Deşi Guvernul ştia încă din luna februarie de această carenţă a sistemului, nu a facut nici un efort pentru a impulsiona companiile de telefonie mobilă să acţioneze.

Viaţă de brad

Arad (D.D.) - Ca să poată ajunge suficient de înalt şi de bogat pentru a fi împodobit de Crăciun, bradul are nevoie de 10 ani de viaţă. Până de curând, pomii de Sărbători proveneau numai din păduri. Acum există plantaţii speciale unde sunt crescuţi până ajung, în medie, la 1,80 metri, tocmai buni de Sărbători. Un brad poate trăi, în condiţii optime, până la 160 de ani. În România, climatul îl face să nu reziste mai mult de 120 de ani.

Taxi de 5 stele

Arad (D.D.) - Airbaguri pentru pasageri, dispozitive de plată prin card, listă de tarife la vedere, aer condiţionat şi GPS - sunt doar câteva dintre noile posibile dotări standard pentru taxi. Potrivit unui proiect de act normativ al Ministerului Transporturilor, taxiurile vor trebui să ofere condiţii de „5 stele". Normele de atestare profesională a şoferilor de taxi sunt supuse dezbaterii publice, pe site-ul Ministerului.

Călăuză electronică

Arad (D.D.) - GPS-urile sunt tot mai căutate. Cei care deţin o astfel de călăuză electronică vor să aibă mereu ultima noutate iar cei care nu şi-au achiziţionat încă trebuie să compare cu atenţie caracteristicile. Diferenţa este făcută de softul pe care GPS-ul îl conţine. La noi, se vând multe astfel de softuri, dar cea mai mare putere de penetrare a pieţei le au IGo, Garmin şi Tom Tom. Garmin şi IGo sunt singurele softuri care conţin la ora actuală, hărţi ale României detaliate, cât mai exacte şi actualizate. IGo „vede" străzile în detaliu, iar printre setările „din dotare" se numără şi cea de atenţionare pentru depăşirea vitezei legale. Garmin este un soft exclusivist care funcţionează numai cu un receptor GPS special. Tom Tom nu are în acest moment date detaliate pentru România. Preţurile GPS-urilor pot ajunge până la 1.800 lei.

Suplimentare de personal

Bucureşti (D.D.) - Personalul Casei Naţionale de Pensii (CNPAS) va fi suplimentat cu 400 de angajaţi, ca urmare a aderării României la UE, pentru a face faţă noului sistem de pensii private, dar şi cozilor de la ghişeele caselor teritoriale. Din cele 400 de poziţii anunţate, peste 150 au fost preluate cu tot cu personalul de la Agenţia Naţională pentru Ocuparea Forţei de Muncă, în condiţiile în care instituţia şi-a redus activitatea, peste 200 urmând să fie ocupate prin concurs. Cele 200 de posturi libere vor fi scoase la concurs în luna ianuarie. Majoritatea sunt pentru cei cu studii superioare.

Aglomeraţia din Casa de Pensii va fi redusă de creşterea numărului funcţionarilor de la ghişee
(Foto: Diana Duţu)

Stop violenţei contra femeii!

- Până la 10 decembrie Direcţia Muncii coordonează o campanie de sensibilizare a populaţiei.

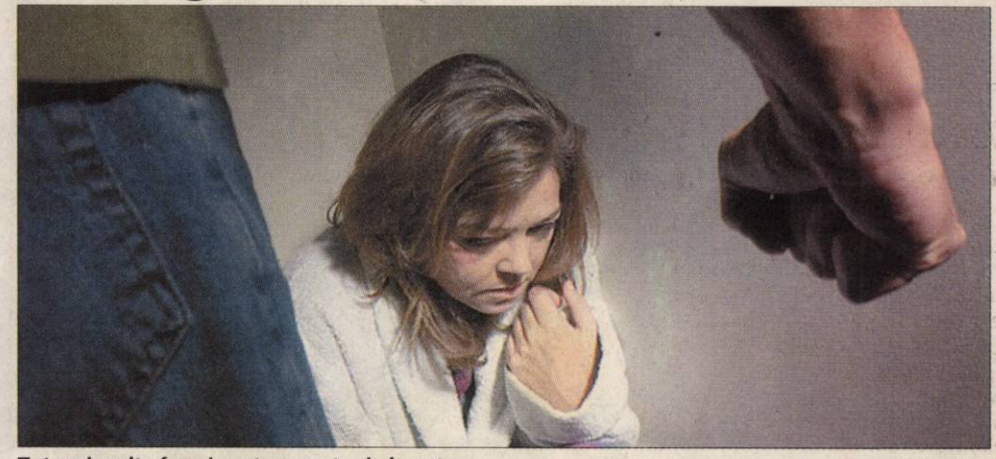

Tot mai multe femei sunt agresate şi abuzate (Foto: FAN)

Arad (D.D.) - „Opriţi violenţa împotriva femeii!" - astfel se intitulează Campania de sensibilizare pentru combaterea violenţei împotriva femeii, care se derulează în aceste zile la nivelul întregii ţări. În Arad, acţiunile din cadrul acestei campanii sunt coordonate de Direcţia de Muncă şi Protecţie Socială (DMPS). „Împreună cu alte instituţii, unităţi de cult şi organizaţii neguvernamentale implicate în activitatea de prevenire şi combatere a violenţei în familie, organizăm acţiuni tematice de informare, educare şi conştientizare a populaţiei cu privire la gravitatea acestui fenomen" - subliniază Mariana Daniela Bătrân, director al DMPS Arad. Campania se derulează în perioada 28 noiembrie-10 decembrie.

Efecte

Cazurile de violenţă sunt tot mai numeroase în ultimii ani. Femeile sunt, în principal, cele care cad victime agresiunii şi abuzului - de cele mai multe ori, chiar din partea partenerului lor de viaţă. Din păcate, la nivelul judeţului Arad, nu există un centru care să se îngrijească de aceste femei. Puţine dintre ele ajung să reclame la poliţie ceea ce li se întâmplă. În cel mai fericit caz, povestesc unei prietene.

În această situaţie, traumele pe care le creează violenţa se adâncesc în timp şi au un impact negativ puternic asupra stării emoţionale a victimelor. Femeile care sunt victime ale violenţei domestice sunt mai nemulţumite de viaţa lor şi au o apreciere de sine mai scăzută. De obicei ele se simt lipsite de speranţă şi fără valoare şi tind să creadă că nu pot face decât foarte puţin pentru a schimba multe din aspectele importante ale vieţii lor.

ARAD ONLINE **www.aradon.ro**
Aici cauze şi modalităţi prevenţie

Culoare şi simţire
(Foto: Ştefan Matyaş)

Desene de la copii pentru copii

- Concursul de pictură „Adopţia, prin ochi de copil" şi-a premiat, miercuri, câştigătorii.

Arad (L.F.) - Miercuri, la Complexul de Servicii Sociale Arad, a avut loc premierea elevilor care au participat la concursul de desene „Adopţia prin ochi de copil" - acţiune organizată de Direcţia de Asistenţă Socială şi Protecţia Copilului (DGASPC) Arad, în cadrul Campaniei "Zilele adopţiei" (derulată pe parcursul acestei săptămâni). Liceul Pedagogic „Dimitrie Ţichindeal" a fost şcoala care a trimis 150 de lucrări ale copiilor claselor III-IV şi V. Tema acestui concurs i-a determinat să realizeze desene pline de emoţie, bine lucrate, astfel că sarcina de a alege doar câţiva premianţi a fost destul de dificilă. Toate lucrările au fost expuse în holul instituţiei amintite, ele putând fi admirate de părinţi şi cadrele didactice prezente la acest eveniment. Copiii participanţi şi cadrele didactice au primit cadouri şi diplome de participare la concurs.

Trei dintre cei 150 de elevi au fost felicitaţi în mod deosebit pentru modul în care au prezentat această temă şi clasaţi pe locurile I (Marius Căprar), II (Dorotea Căprar) şi III (Gabriel Moldovan). Lucian Iancu, elev în clasa a II-a B la aceeaşi şcoală - un copil adoptat - a obţinut un premiu special. Premiile au fost înmânate de către Aurora Lupaş, şef Serviciu Adopţie, în cadrul DGASPC.

ARAD ONLINE **www.aradon.ro**
Aici mai multe fotografii

Marş de solidaritate

Arad (D.D.) - Astăzi, începând de la ora 11.00, în Arad, se desfăşoară un marş de solidaritate cu persoanele infectate HIV. Acţiunea face parte din campania de luptă HIV/SIDA şi se va derula pe traseul Palatul Administrativ - Teatrul de Stat - Palatul Administrativ. Participanţii vor mărşălui pe trotuar, împărţind pliante trecătorilor şi stând de vorbă cu oamenii despre felul în care se transmite SIDA şi despre modalităţile de protecţie împotriva infectării cu virusul HIV. Marşul va dura aproximativ o oră. La întoarcerea pe platoul din faţa Palatului Administrativ, se va forma o fundiţă umană - ca semn al luptei împotriva SIDA. De asemenea, o altă fundiţă - de data aceasta din baloane roşii, umplute cu heliu - se va înălţa spre cer. Marşul de astăzi face parte din Campania de luptă împotriva HIV/SIDA „Deschide-ţi inima! Fii responsabil!". Organizatorii principali ai evenimentului sunt Primăria Arad, prin Direcţia de Dezvoltare şi Asistenţă Comunitară, Autoritatea de Sănătate Publică şi Crucea Roşie Arad.

PE SCURT

- **Teatru maghiar.** În cadrul stagiunii permanente de teatru în limba maghiară, astăzi, 30 noiembrie, ora 19, pe scena Teatrului de Marionete va avea loc spectacolul „Cântecele chelnerului" prezentat de Teatrul „Tamasi Aron" din Sfântu Gheorghe.

Concert de colinde

Arad (A.P.) - Duminică, 2 decembrie, de la ora 17.00, la Biserica de lemn „Sfânta Cuvioasă Paraschiva" din incinta Spitalului Clinic Județean Arad va avea loc concertul de colinde susținut de grupul vocal „Evanghelis". Cu această ocazie, lect. univ. dr. Dan Aurel Banciu și pr. dr. Pavel Vesa vor lansa CD-ul de colinde „Sloboză-ne gazdă-n casă".

Iris la Arad

Arad (A.P.) - Trupa Iris ales să fie alături de arădeni pe data de 1 Decembrie, Ziua Națională a României, oferind sâmbătă începând cu ora 20.00 un concert pe terenul de sport al Colegiului Național „Moise Nicoară" din Arad. „Am ales această formație, pentru că noi dorim să oferim arădenilor ceea ce este mai bun, iar această formație hard-rock a arătat aceasta de-a lungul deceniilor" a declarat Tiberiu Dekany, viceprimarul Municipiului Arad.

Porni Luceafărul

Arad (I.T.) - Bibilioteca județeană „A. D. Xenopol", a găzduit, zilele trecute, manifestarea culturală „Porni Luceafărul" din cadrul suitei de manifestări „Luna Bucovinei". Scriitor și publicist, Lucilia Dinescu a prezentat lucrarea lui Mihai Eminescu „Viața culturală românească" arătând că această lucrare evidențează o dată în plus implicarea autorului în viața spirituală a țării.

În continuare a fost prezentat artistul, gravorul și orfevierul Abraham Zoltan, care a gravat zeci de medalii cu personalități istorice, o parte dintre ele fiind expuse cu acest prilej. În finalul evenimentului, organizat de Asociația Pro Basarabia și Bucovina filiala „Columna" Arad, poetul Nicolae Nicoară Horia a citit câteva din creațiile sale.

ARAD ONLINE www.aradon.ro
Aici mai multe foto și video

La o lecție de literatură (Foto: Margareta Szego)

Proiect inițiat de tineri

Arad (I.T.) - Asociația Millenium Centeva desfășura un proiect, care va consta în vizionarea unui film cu tematică ecologică. Proiectul se va desfășura în sala 70 a Primăriei Arad, în data de 5 decembrie între orele 15.20 și 17.30 iar în data de 6 decembrie între orele 17.50 și 20.00. Intrarea va fi gratuită iar tinerii doritori, pot aduce materiale reciclabile. În scopul de a recicla cât mai multe materiale, primii zece tineri care au adus cea mai mare cantitate reciclabilă, vor câștiga o excursie de două zile la Moneasa. În cadrul excursiei se va continua acțiunea prin organizarea unei activități de ecologizare în jurul zonei în care vor fi cazați.

ARAD ONLINE www.aradon.ro
Aici mai multe foto și video

Șansa tinerilor în afaceri

■ PAEM împreună cu Fundația ALCOA au premiat cinci planuri de afaceri ale tinerilor.

Câștigătorii alături de echipa de proiect (Foto: A. Pintea)

Arad (A.P.) - Asociația PAEM Arad a derulat în acest an proiectul „Pentru o șansă în plus", proiect finanțat de Fundația ALCOA. Bugetul proiectului a fost de 16.200 dolari, din care 15.000 dolari a reprezentant contribuția finanțatorului.

„Obiectivele proiectului au vizat dezvoltarea abilităților antreprenoriale pentru 20 de tineri în perioada de derulare a proiectului astfel încât aceștia să fie capabili să elaboreze un plan de afaceri corect. Proiectul a urmărit și facilitarea start-up-ului pentru cinci dintre cele mai bune planuri de afaceri realizate în cadrul proiectului prin premierea cu câte un PC", a subliniat managerul proiectului Melania Gantner.

Cei 20 de participanți au fost instruiți în elaborarea unui plan de afaceri, iar la sfârșitul etapei de instruire au fost implicați într-o aplicație practică a celor învățate, care a constat în elaborarea unui plan de afaceri de către fiecare cursant.

Tinerii care au fost premiați sunt: Romina David - Apateu, Raul Moț - Socodor, Cosmin Soare - Moneasa, Gabriel Octavian Pârv - Apateu și Gabriel Ursescu - Bodrog.

În amintirea lui Pavel Ciuce

Arad (A.P.) - Printr-un comunicat de presă, Corpul Experților Contabili și Contabililor Autorizați din România - Filiala Arad și-a exprimat regretul față de „pierderea fulgerătoare a celui care a fost directorul executiv al filialei C.E.C.C.A.R. Arad, Pavel Ciuce.

Ne despărțim cu durere de un om și un profesionist desăvârșit, care de peste 12 ani a pus suflet și s-a identificat cu instituția pe care a reprezentat-o cu cinste".

Foștii colegi ai lui Pavel Ciuce au mai amintit că: „În întreaga sa activitate a pus cărămidă cu cărămidă la promovarea profesiei contabile, fiind un exemplu de dăruire în slujba profesiei pentru toți colegii.

Fără colegul nostru Pavel Ciuce, profesia contabilă a devenit mai săracă, lăsând un gol care nu se va umple niciodată".

Imotrust, pe piața din Cluj

Arad (MF) - Dezvoltatorul imobiliar Imotrust Arad a achiziționat 70% din părțile sociale ale companiei Casa Real Estate Investment din Cluj-Napoca, pentru 2,1 milioane de euro, a anunțat firma arădeană.

Casa Real Estate Investment este o companie de dezvoltare imobiliară, care este implicată în realizarea de proiecte în Cluj-Napoca în valoare de peste 16 milioane de euro. Acționarii Imotrust au aprobat, la începutul lunii noiembrie, dublarea capitalului social, de la 10,68 milioane de lei la 21,36 milioane de lei, prin aport în numerar, și transferarea acțiunilor de pe piața Rasdaq la categoria a doua a Bursei de Valori București.

Ziua Națională, în școli

Arad (L.P.) - Cu ocazia Zilei Naționale a României, astăzi, 30 noiembrie, în unitățile de învățământ din municipiul și județul Arad, se organizează diverse activități, cum ar fi dezbateri, simpozioane, realizări de panouri și colaje, expoziții de desene, concursuri, activități la Biblioteca Județeană etc. Printre cele mai interesante activități se numără:

- Grupul Școlar de Transporturi Auto „Henri Coandă" Arad: etapa județeană a concursului „Istorie și societate în dimensiune virtuală", la care participă, cu diferite proiecte pe teme istorice, elevi ai claselor X-XII;
- Colegiul Economic Arad: concursul pe teme de istorie „Marea Unire de la 1 Decembrie 1918", spectacol artistic, expoziție de preparate culinare tradiționale românești;
- Liceul Pedagogic „Dimitrie Țichindeal" Arad: vizitarea celor mai importante monumente istorice ale orașului Arad;
- Liceul Teoretic „Vasile Goldiș" Arad: sărbătorirea „Zilei Școlii" prin organizarea unor activități precum concursuri pe teme istorice, spectacole artistice etc.;
- Liceul Teoretic „A. M. Guttenbrunn" Arad: prezentare Power Point a clădirilor importante ale Aradului, „Aradul de ieri și de azi", expoziție de desene, concursuri, spectacol artistic, vizită la muzeu;
- Școala Generală Nr. 5 Arad: atelierul literar „Cartea - broderie de gânduri", organizat la Turnul de apă.

Lira Arădeană

Moneasa (M.S.) - Între 1-2 decembrie, la Moneasa, va avea loc cea de-a XX-a ediție a Festivalului cultural-artistic „Lira Arădeană". Concursul este organizat de Primăria Arad, în colaborare cu Direcția pentru Tineret Arad, al căror sprijin a fost substanțial, împreună cu asociațiile de ecologie și turism montan Condor Club și Steaua Nordului.

Iubitorii naturii vor putea lua parte la probe de orientare sportivă cu ajutorul hărții, slideshow (45-50 de imagini cu tematică montană), foto color (5 fotografii, cu tematică montană), foto alb-negru (5 fotografii, cu tematică montană), grafică (6 lucrări, format minim A4, cu tematică montană, dintre care una se va realiza în timpul concursului), caricatură (6 lucrări, format minim A4, cu tematică montană) și cultural (cântece, scenete și poezie). Informații suplimentare și rezervarea cazării, Radu Moldovan, telefon 0740.086.433.

ARAD ONLINE www.aradon.ro
Aici poți vedea foto

Similitudini izbitoare în cazul Elecon...

Elecon Plus a cumpărat o parte a clădirilor vechii fabrici de zahăr de la o firmă cu capital francez, plătind pentru aceasta suma de 600.000 de euro plus TVA, adică exact la fel cum a procedat și firma Adia Impex, care la rândul ei a cumpărat o altă parte a acestei fabrici de zahăr tot de la respectiva firmă franceză. Apoi, la luni bune distanță, atât firma Adia cât și Elecon au negociat cu o comisie a Primăriei cumpărarea terenului de sub clădiri, valoare estimată la 10 euro pe metru pătrat în privința terenului luat de Adia și la 16 euro pe mp terenul de sub clădirile cumpărate de Elecon. Ambele negocieri s-au purtat în cadrul legal oferit de HG.577/2002, cu o comisie legal constituită. Acum se pune întrebarea firească și în același timp logică: **dacă ambele negocieri s-au purtat în baza HG. 577/2002, de ce achiziția celor de la Adia a fost una cinstită iar în privința celei de la Elecon se consideră că ar fi fost altfel. De ce aceiași afacere făcută în baza aceleiași hotărâri de Guvern este una cinstită și alta penală?** Mergând prin similitudine putem spune că Adia ia terenul cu 10 euro mp în baza HG. 577/2002, afacere care se consideră a fi corectă, cum spuneam, iar Elecon ia terenul cu 16 euro mp tot în baza HG.577/2002, afacere care este cercetată de DNA și care se consideră că nu a fost o tranzacție legală și că nu se putea realiza în baza respectivei hotărâri de Guvern. La unii mumă, la alții ciumă! Deși se știe dar nu se ține cont, conform legii, proprietarul clădirilor situate pe respectivul amplasament era singurul care putea să cumpere și terenul aferent acestor imobile. O altă similitudine, în momentul negocierii cu comisia Primăriei, în ambele cazuri, clădirile aparțineau deja de mult timp societăților care le-au cumpărat. Iar dacă este să fim corecți și cinstiți atunci trebuie să spunem că undeva ceva nu se leagă, cineva are interesul să rupă șirul evenimentelor după bunul plc și în funcție de anumite interese. Și e păcat. Mai ales că exista deja precedentul, prima vânzare fiind făcută către firma Adia și abia apoi, în mod similar, către Elecon. Tot o similitudine, în ambele cazuri, în momentul negocierii cu aceea comisie de negociere a Primăriei, clădirile de pe terenul fostei fabrici de zahăr aparțineau deja celor două societăți. Asemănări la tot pasul dar pe o afacere procurorii o consideră cinstită și pe cealaltă penală. Concluziile le putem trage singuri...

SOHO Fă-ți rezervare din timp... MOOSKEA, GAIYA, SOHO..REVELION... exact așa cum ți-l dorești !!
Telefon: 0723.327.655
RECLAMĂ

UNDE MERGEM în weekend

CINEMA

DACIA
- **„Cât durează o căsnicie"** (SUA), orele 11; 14; 17; 20.

ARTA
- **„Ploaie de vară"** (SUA), orele 14; 17,30; 20.

MANIFESTĂRI

- Dezvelirea Plăcii Comemorative **„145 de ani de la naşterea lui VASILE GOLDIŞ"**, la Muzeul Memorial „V. Goldiş" (vineri, 30 noiembrie, orele 12.00-12.30)
- Simpozion tematic **„145 de ani de la naşterea lui VASILE GOLDIŞ"**. Acordarea Diplomelor Omagiale VASILE GOLDIŞ în Aula Ştefan Cicio-Pop (vineri, 30 noiembrie, orele 12.30-14.00)
- **Te-Deum la Statuia lui VASILE GOLDIŞ** (Piaţa Primăriei) - sâmbătă, 1 decembrie, ora 9
- Parastas de pomenire în memoria lui VASILE GOLDIŞ la Catedrala Ortodoxă (duminică, 2 decembrie, orele 12.00-12.30)

CONCERTE

Concert simfonic
- În sala Palatului Cultural va avea loc - vineri, 30 noiembrie, ora 19 - concertul simfonic susţinut de Filarmonica de Stat Oradea. Dirijor: Salvatore Percacciolo (Italia); Solist: Henri Bonamy (Franţa). În program: Ludwig van Beethoven - Uvertura Egmont op. 84; Concertul nr. 4 pentru pian şi orchestră în sol major op. 58; Piotr Ilici Ceaikovski - Simfonia a V-a în mi minor.

SPECTACOLE

- **Spectacol folcloric** cu Nicu Novac, Puiu Codreanu, Cornel Borza, Ansamblul „Zărandul" al CCM, Orchestra „Rapsozii Zărandului", ansamblul folcloric al românilor din Jula (sâmbătă, 1 decembrie, de la ora 16, în Piaţa Avram Iancu)
- **Serile Frontierei:** Seară de rock (vineri, 30 noiembrie, ora 21) - la Club Frontiera

TEATRU

TEATRUL CLASIC „IOAN SLAVICI"
- **„Un om de milioane"**, de Ioan Peter. Regia: Ioan Peter (vineri, 30 noiembrie, ora 19, Sala Studio)
- **„Un om de milioane"**, de Ioan Peter. Regia: Ioan Peter (duminică, 2 decembrie, ora 19, Sala Studio)

TEATRUL DE MARIONETE
- **„Aladin şi lampa fermecată"**. Regia şi scenariul: Oana Leahu (duminică, 2 decembrie ora 11)

EXPOZIŢII

Muzeul de Artă
- Bienala internaţională de artă „arad biennial 2007", orele 9-17

Sala Clio
- Bienala internaţională de artă **„arad biennial 2007"**, orele 9-17.

Complexul Muzeal Arad, Palatul Cultural
- Expoziţii permanente la Arheologie, Istorie, Ştiinţele Naturii, orele 9-17.

Cafeneaua „Apropo cafe"
- **„Urme de femeie"**, expoziţie de grafică a artistei Corina Hriţcu.

Galeriile de Artă „Delta":
- Bienala internaţională de artă **„arad biennial 2007"**, orele 9-17.

Galeriile „Turnul de apă"
- „Avart design".

Galeria Jelen:
- „Ex libris" de Brittich Erzsebet.

SPORT

Baschet
- **Astăzi,** ora 12.30 şi 14, la Sala Decebal are loc dubla **CSŞ Gloria Arad - CSU Sibiu** (juniori II şi III, masculin.
- **Astăzi,** ora 15.30 şi mâine, ora 11.30, la Sala Decebal se întâlnesc **CSŞ Gloria Arad şi CSŞ Bega Timişoara** (juniori II şi III, feminin).
- **Sâmbătă,** ora 16, la Sala Sporturilor are loc meciul de baschet masculin, **West Petrom Arad - U Mobiltelco Cluj II.**
- **Sâmbătă,** ora 18.30, la Sala Sporturilor se întâlnesc **B.C. ICIM Arad şi CET Govora** (Div. A/feminin)

Handbal
- **Duminică,** ora 11, la Sala Sporturilor are loc partida **HC Arad şi HC Mehedinţi.**

Tir
- **Sâmbătă,** ora 9, la Poligonul „Babii Sorin" are loc Memorialul **„Ioan Popoviciu"**, ediţia VIII.

ARAD ONLINE www.aradon.ro

Avanpremieră. Teatrul de Marionete Arad prezintă - duminică 2 decembrie, ora 11, avampremiera spectacolului „Aladdin şi lampa fermecată", o adaptare după una din poveştirile din ciclul „1001 de nopţi". Spectacolul este realizat cu marionete la fire lungi, singurul de acest gen din ţară, şi nu s-a mai jucat de aproape 40 de ani. (Foto: Margareta Szego)

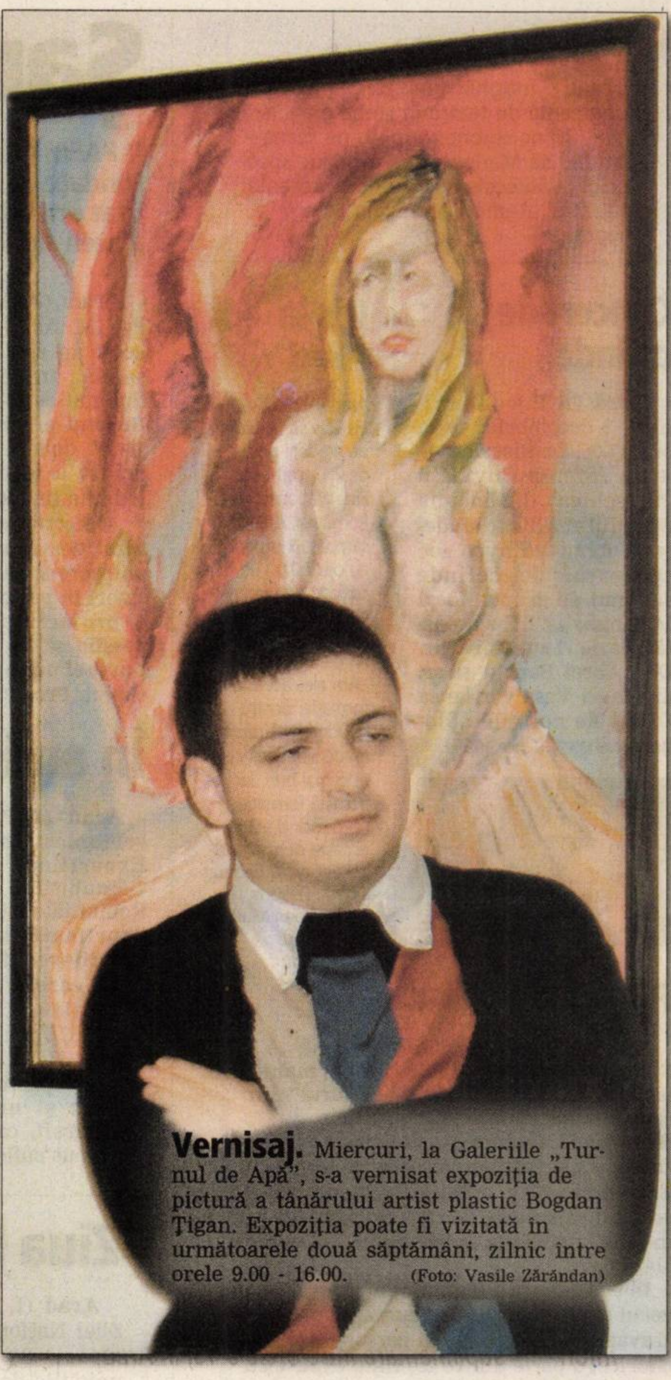

Vernisaj. Miercuri, la Galeriile „Turnul de Apă", s-a vernisat expoziţia de pictură a tânărului artist plastic Bogdan Ţigan. Expoziţia poate fi vizitată în următoarele două săptămâni, zilnic între orele 9.00 - 16.00. (Foto: Vasile Zărăndan)

ÎN CINEMATOGRAFE

La Dacia: „Cât durează o căsnicie"

După ani de burlăcie şi supus presiunilor tatălui său, Doc şi ale celui mai bun prieten Mac, Eddie începe să se întrebe dacă nu face prea multe nazuri în ceea ce priveşte femeile. Aşa că atunci când o întâlneşte pe apetisanta blondă Lila, Eddie, după o scurtă şi la obiect curte, o cere în căsătorie. În călătoria de nuntă de pe coasta Californiei cei doi tineri căsătoriţi încep să se cunoască şi Eddie realizează imensa greşeală pe care a făcut-o: de după chipul angelic al proaspetei sale soţii, se iveşte o fiinţă cu limbaj vulgar şi amatoare de sex atletic.

La Arta: „Ploaie de vară"

O poveste romantic-luxuriantă, despre maturizarea a trei tineri prieteni în Spania anilor '70, filmul e o adaptare după romanul lui Antonio Soler, însă una realizată cu toată libertatea şi delicateţea de care regizorul Antonio Banderas nu pare să ducă lipsă. Rezultatul e un film care pulsează sexualitate, muzică şi nostalgie, o reverie erotică, prin care ne întoarcem în acel trecut, la vârsta când totul este posibil.

VĂ INVITĂM LA...

Expoziţia Arad - 1918

Arad (A.S.) - În anul 1918, Aradul a fost locul, unde elita politică românească a pregătit Unirea Transilvaniei, Maramureşului, Crişanei, şi Banatului cu România. Aici, în noiembrie 1918, oamenii politici arădeni – Vasile Goldiş, Ioan Suciu, Ştefan Cicio-Pop – au acţionat pentru organizarea Marii Adunări Naţionale de la Alba-Iulia din 1 decembrie, unde s-a hotărât „unirea românilor şi a tuturor teritoriilor locuite de dânşii cu România".

La Arad, în cadrul muzeului, încă din perioada interbelică, au fost deschise două săli memoriale dedicate Marii Uniri şi oamenilor politici arădeni Vasile Goldiş şi Ştefan Cicio-Pop, decedaţi în anul 1934.

Expoziţia permanentă din Sala Unirii a Complexului Muzeal Arad ilustrează desăvârşirea procesului de constituire a statului naţional român, subliniind rolul marcant al Aradului, în noiembrie 1918, pentru organizarea Marii Adunări Naţionale de la Alba-Iulia. Alături de steaguri şi arme ale Gărzilor Naţionale Române, acte oficiale din perioada respectivă ale Consiliului Naţional Român Central, expoziţia cuprinde decoraţii, diplome, fotografii de familie şi obiecte care au aparţinut celor trei oameni politici arădeni. Expoziţia, completată de prezentarea multimedia ARAD - 1918, oferă o imagine sugestivă asupra mecanismului realizării Marii Uniri.

Biroul lui Vasile Goldiş (Foto: Adelina Stoenescu)

FILME LA TV

VINERI

- **Trăgător de elită** (ANTENA 1, ora 20.30)
- **Bucuria renaşte din iubire** (HALLMARK, ora 22.00)
- **Trenul cu bani** (AXN, ora 22.00)
- **Alien: Renaşterea** (PRO CINEMA, ora 22.00)
- **Ocol primejdios** (ANTENA 1, ora 22.30)
- **Tenebre** (NAŢIONAL, ora 22.30)
- **Oraşul în flăcări** (PRIMA, ora 22.45)
- **Nicotina** (TVR 1, ora 23.20)
- **Prietenie absolută** (PRO TV, ora 01.00)

SÂMBĂTĂ

- **Vlad Ţepeş** (ANTENA 1, ora 11.00)
- **Lovitura mortală 5** (KANAL D, ora 13.30)
- **Povestiri din bucătărie** (TVR CULTURAL, ora 14.00)
- **Mihai Viteazul** (PRO CINEMA, ora 14.30)
- **Trei scrisori secrete** (B1, ora 19.00)
- **Cum mi-am petrecut sfârşitul lumii** (TVR CULTURAL , ora 20.00)
- **Dragoste şi violenţă** (NAŢIONAL, ora 20.15)
- **Troia** (PRO TV, ora 20.30)
- **O nouă iubire** (ACASĂ, ora 21.30)
- **Proscrişii** (MGM, 21.30)
- **Scary Movie 4** (HBO, ora 21.35)
- **Pericol în cartier** (NAŢIONAL, ora 22.15)
- **Aripile întunericului** (KANAL D, ora 22.30)
- **Pianistul** (B1, ora 23.00)
- **Profetul, aurul şi ardelenii** (PRO CINEMA, ora 23.00)
- **Cel bun şi cei răi** (TVR CULTURAL, ora 23.00)
- **Pasărea din Valea Albastră** (ROMANTICA, ora 23.00)
- **Sin City** (PRO TV, ora 00.00)
- **Dragoste şi război** (TVR 1, ora 00.15)
- **Sex, iubire şi trădare** (ACASĂ, ora 00.30)

Ashley Judd

DUMINICĂ

- **Masca** (PRO TV, ora 16.00)
- **Duşmanul duşmanului meu** (KANAL D, ora 16.30)
- **Bărbaţii în negru** (AXN, ora 19.00)
- **Labirintul lui Pan** (HBO, ora 20.00)
- **Tatăl risipitor** (B1, ora 20.00)
- **Răul care ucide** (PRO CINEMA, ora 20.30)
- **Băieţi răi 2** (PRO Tv, ora 20.45)
- **Când dragostea ucide** (NAŢIONAL, ora 20.45)
- **Creatura** (TV 1000, ora 21.00)
- **Şeherezada** (TVR 1, ora 21.30)
- **O cenuşărească modernă** (ACASĂ, ora 21.30)
- **Misiune umanitară** (HALLMARK, ora 22.00)

CĂRŢI NOI ÎN LIBRĂRII

- **Banditul din Llano Estacado de Karl May**
Cartea conţine toate elementele care au adus succesul genului: un erou pozitiv şi unul negativ, o poveste de dragoste, scene de bătaie, suspans şi un final fericit. Eroul principal, Richard Klausen, este un poet care îşi caută sursa de inspiraţie în călătoriile pe care le face. Într-o astfel de călătorie, este pus faţă în faţă cu Fred Wilson, „Banditul din Llano Estacado"...

- **Răpit de piraţi de Robert Louis Stevenson**
Cunoscutul scriitor englez ne poartă prin Scoţia secolului al XVIII-lea, tărâm sfâşiat de revolte antidinastice şi de lupte între clanurile rivale. În această lume aspră va trebui să-şi croiască un drum tânărul David Balfour of Shaws, trădat de propria familie, răpit de piraţi...

- **Robur Cuceritorul de Jules Verne**
Romanul ne duce într-o lume a fanteziei care „zboară" însă între nişte coordonate geografice cât se poate de exacte. Aventurile călătorilor de pe aeronava Albatros ne ţin cu sufletul la gură, descrierile peisajelor mirifice ne încântă „ochiul interior", iar inegalabilul stil al scriitorului francez ne umple sufletul şi mintea.

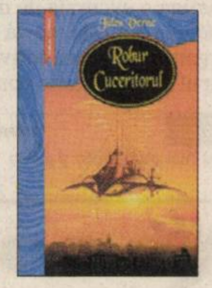

PENNY MARKET

REWE GROUP

REWE ROMANIA SRL

- companie multinațională -
specializată în comerțul en detail angajează:
Pentru magazinele PENNY MARKET din ARAD:

1. ŞEF MAGAZIN / ŞEF ADJUNCT MAGAZIN / ŞEF DEPOZIT- Cod SVM/ ARAD:
- Experiență în domeniul comercializării cu amănuntul a produselor alimentare;
- Rezistență la stres;
- Cunoştințe de limba engleză, limba germană constituie un avantaj ;

În funcție de performanțe se oferă posibilitatea promovării în scurt timp pe postul de Şef Magazin.

2. ŞEF CASIERIE / ADJUNCT CASIERIE – Cod CKAS/ARAD:
- Experiență în domeniul casieriei;
- Rezistență la stres;
- Recomandările scrise care atestă etica profesională constituie un avantaj.

3. LUCRATOR COMERCIAL COD LC/AR
- Se cere rezistenta la stres

4. CASIERE COD KAS/AR
- Se cere rezistenta la stres

(H-123838)

Oferim conditii salariale avantajoase si posibilitati de promovare!

OFERIM ŞANSE EGALE TUTUROR CANDIDAȚILOR!

Persoanele interesate să se alature echipei noastre şi care îndeplinesc condițiile specificate mai sus sunt rugate sa trimită un CV (+ foto) şi o scrisoare de intenție prin poştă la REWE ROMÂNIA SRL - Tarla 41, Parcela A 329, Ştefăneştii de Jos, județul Ilfov, cod poştal 077175, la adresa de email: c.pop@penny.ro, sau prin fax la nr. 0372/641.891, sau tel 0730/019.803 cu menționarea codului aferent poziției solicitate. Numai candidații considerați potriviți vor fi contactați.

www.pennymarkt.ro

S.C. GENERAL CUSTOMS BUILDER S.R.L.

ARAD, STR. GH. BARIȚIU NR. 17

(H-123601)

ANGAJEAZĂ:

- INGINER CONSTRUCTOR (CIVILE, INSTALAȚII)
- ZIDARI
- DULGHERI
- FIERARI BETONIŞTI
- SAU ECHIPE COMPLETE DE CONSTRUCTORI

Oferim salariu motivant şi bonuri de masă. Informații suplimentare între orele 8-15, în Arad, str. Gh. Barițiu nr. 17, tel. 0257-210.260; 0729.980.309.

SC ANGAJEAZĂ

Agent comercial produse de panificație pentru Timişoara

Cerințe:
- **permis conducere categoria B - minim 2 ani;**
- **experiență în distribuție;**
- **cunoscător al oraşului Timişoara**

Avantaj: experiență în vânzări

Se oferă: pachet salarial atractiv + comisioane din vânzări.

(H-123528)

CV şi scrisorile de intenție se pot transmite la resurseumane@panpro.ro sau fax: 211.229.

Informații suplimentare la telefon: 0730.030.121

SC TERMOCONTROL SRL

ARAD, CALEA VICTORIEI NR. 4A

ANGAJEAZA

Persoana dinamica si serioasa pentru a activa in cadrul departamentului SERVICE avand ca sarcini de serviciu:

- intretinerea si actualizarea bazei de date a departamentului;
- clasificarea si intocmirea dosarelor in domeniul contractelor de service;
- monitorizarea clientilor.

Cerinte:
- studii medii;
- cunostinte de operare PC;
- disponibilitate la program prelungit.

(H-123811)

Relatii la telefon 0257/206566.

CV-urile se pot transmite prin fax: 0257/206567 sau e-mail: termocontrol@artelecom.net

---

agroland

(H-109269)

frido®

hrana caini import

de la 2.2 lei/kg

Str. Petru Rares 60

tel 0257-218119

Pepiniera GARDENDO 2007

Angajează:

• AGENT VÂNZĂRI

Cerințe:
- limba maghiară
- studii medii
- capacitate de comunicare, organizare şi planificarea sarcinilor şi priorităților
- creativitate

Oferim:
- program de muncă flexibil
- maşină şi telefon de firmă
- muncă într-o echipă tânără şi dinamică

(H-123034)

CV la info@gardendo.ro sau tel. 0753.012.929 sau la sediul firmei E 671 Arad - Oradea, km 19.

Heineken
Romania S.A.

(H-124008)

ADMINISTRATOR VÂNZĂRI

Heineken Romania este liderul pieței româneşti de bere din anul 2000. Compania oferă cel mai variat portofoliu de mărci de pe piața berii din Romania: Heineken, Gosser, Schlossgold, Silva, Ciuc, Golden Brau, Bucegi.

Obiectivul postului:

Organizeaza si asigura fluxul informatiilor intre Directorul National Vanzari, Directorul Regional Vanzari, forta de vanzari, distribuitori, pentru asigurarea corectitudinii deciziilor luate.

Principalele cerințe pentru ocuparea posturilor:
- Studii superioare economice • Experienta in vanzari: 2 ani - preferabil intr-o pozitie similara
- Cunosterea excelenta a limbii engleze • Foarte Bune cunostinte operare calculator • Cunostinte de interpretare a datelor statistice.

Dacă întruniți aceste condiții şi aveți domiciliul în Arad, aşteptăm CV-ul Dvs., însoțit de o scrisoare de intenție până la data de **07.12.2007**.

Numai candidații selectați vor fi contactați.

HEINEKEN ROMÂNIA S.A.
Punct Lucru: Hațeg, Str. Progresului nr. 59; fax 0254-777.765
E-mail: d.dura@heineken.ro
www.heineken.ro

SC Cotta Internațional SRL

firma mixta Română Elvețiană

selecționează personal

- **TAPIȚERI CALIFICAȚI**
- **TINERI ABSOLVENȚI ÎN VEDEREA CALIFICĂRII ÎN MESERIA DE TAPIȚER.**

SE OFERĂ:
- **salarizare atractivă ,**
- **condiții deosebite de muncă,**
- **bonuri de masă,**
- **transport gratuit.**

(H-78583)

CEI INTERESAȚI SUNT RUGAȚI SĂ SE PREZINTE LA SEDIUL SOCIETĂȚII DIN ARAD STR BICAZ 1-5 (INTRAREA DIN ALEEA MUNCII), ZILNIC ÎNTRE ORELE 8.00 -16.00

TIPES SPA - ITALIA prin filiala din Arad

Angajează:

• COORDONATOR TRANSPORT INTERNAȚIONAL

Cerințe:
- ***disponibilitate de transfer în Italia (Lecco) la sediul Tipes Spa, Franța sau Belgia***
- ***cunoştințe operare PC, e-mail, fax***
- ***cunoscătoare de limba italiană, engleză sau franceză***
- ***disponibilitate pentru program prelungit***
- ***experiență în domeniu de minim 2 ani***

(H-124223)

Cei interesați sunt rugați să trimită CV-urile la sediul societății: S.C. TIPES LOGISTICA S.R.L., str. Feleacului nr. 1 (de preferabil în limba de circulație internațională) la nr. de fax: +04-357-404040, e-mail: tipeslogistica@rdsar.ro.

ANTON INDUSTRIES

Arad, Calea A.Vlaicu, nr. 291,CP 310580
OP 8, Cp136 Tel: 0257-216.836, Fax: 216.835

S.C Anton Industries S.R.L.

Angajează

- Operatori pentru maşini de tricotat (program de lucru 6 ore)
- Muncitoare pentru maşini tip kett
- Personal calificat pentru control calitate secția finisaj

Oferim salarii avantajoase, transport gratuit, bonuri de masă, decontarea abonamentelor de transport.

(H-123852)

Informatii la Tel : 0257-216.836

sau la sediul firmei Calea Aurel Vlaicu nr. 291 (Zona Industrială)

SC ANGAJEAZĂ

contabil şef

Cerințe:
- **studii superioare**
- **minim 3 ani experiență**
- **capacitate de organizare a echipei**

(H-123528)

CV şi scrisorile de intenție se pot transmite a adresa: resurseumane@panpro.ro sau la fax: nr. 211.229.

PE SCURT

• **Sancţiuni.** În urma controalelor efectuate, agenţii de poliţie rutieră au aplicat 138 de sancţiuni contravenţionale, au aplicat peste 240 de puncte de penalizare, au reţinut zece permise auto precum şi două certificate de înmatriculare, toate acestea pentru încălcarea regulilor de circulaţie. Valoarea amenzilor acordate se ridică la 8.779 de lei.

Prinşi

Arad (I.C.) - Agenţii de poliţie din cadrul Serviciului de Investigaţii Criminale i-au depistat şi introdus în Penitenciarul de Maximă Siguranţă Arad pe Attila C., de 32 de ani, din Bihor, şi Edith A., de 41 de ani, din Arad. Pe numele acestora fiind emise mandate de executare a pedepsei închisorii, fiecare având de executat doi ani de închisoare pentru săvârşirea infracţiunii de ultraj contra bunelor moravuri şi tulburarea liniştii publice.

Impact fatal

Peregu Mic (I.C.) - Seria accidentelor mortale petrecute în judeţul Arad a continuat, miercuri seara, şi în afara localităţii Peregu Mic, unde un tractor a intrat în coliziune cu un VW Passat, un pasager din autoturism decedând. Gheorghe P., de 36 de ani, din Pecica, conducea un tractor neînmatriculat, din direcţia Peregu Mic spre Pecica, tractând două remorci, când a intrat în depăşirea a două remorci staţionate pe drum, însă fără să se asigure. Din sensul opus circula regulamentar un VW Passat, care s-a izbit de prima remorcă a tractorului. În urma impactului, a fost accidentat grav Ioan F., pasager în autoturism, care ulterior a decedat la Spitalul Clinic Judeţean Arad.

Radare

Arad (I.C.) - Aparatele radar vor fi prezente astăzi pe Calea Timişorii, Calea 6 Vânători, Calea Radnei şi strada Ştefan Tenetchi. Pe DN 7, radarele vor fi prezente în zona Şoimoş şi în localitatea Pecica, iar între Ilteu şi Păuliş va acţiona un echipaj mobil. Tot un radar mobil va fi amplasat şi pe DN 69, între Arad şi limita judeţului, în timp ce două aparate radar fixe vor fi prezente în localităţile Zerind şi Şimand.

Porţi deschise

Arad (I.C.) - Cu ocazia Zilei Naţionale, la I.P.J. Arad va avea loc, vineri, „Ziua Porţilor Deschise". Astfel, între orele 10.00 şi 13.00, arădenii interesaţi de activitatea poliţiei arădene vor putea să vadă unde şi cum lucrează poliţiştii.

Accidentul s-a soldat cu patru victime (Foto: V. Obşitoş)

Şofer cercetat penal

Sâmbăteni (I.C.) - Împotriva şoferului TIR-ului care în 21 noiembrie, în jurul orei şapte dimineaţa, pe drumul ce leagă Lipova de Arad, în afara localităţii Sâmbăteni, a spulberat Opelul în care se aflau patru tineri din Lipova, s-a început cercetarea penală pentru omor din culpă. Poliţiştii au stabilit că Libor Z., şoferul autotrenului înmatriculat în Cehia, nu a respectat semnificaţia indicatoarelor şi a marcajului longitudinal continuu, angajându-se astfel într-o depăşire neregulamentară în curbă.

Acesta a pătruns pe contrasens unde a intrat frontal în autoturismul Opel, condus regulamentar de Nicuşor B., de 38 de ani. În urma impactului violent, toţi cei patru tineri, cu vârste cuprinse între 22 şi 38 de ani, ocupanţi ai maşinii au decedat pe loc. „Poliţia Rutieră a desfăşurat activitatea de cercetare, adunând probe la dosar. Urmează ca dosarul să fie judecat în instanţă", a declarat subcomisarul Adrian Lile, şeful Serviciului Poliţiei Rutiere Arad.

Cauţiune plătită de CLM Arad

■ Dezvăluiri şi confesiuni şocante în şedinţa CLM, când aleşii au votat plata unei cauţiuni de miliarde.

ADRIANA BARBU
adriana.barbu@informmedia.ro

Arad - Sindromul slujbei de mort, efectul bumerang, nebuloasă, putreziciune, brambureală. Doar câteva dintre cuvintele folosite de consilierii locali la şedinţa de ieri, convocată în regim de maximă urgenţă de Primărie. Aleşii au avut parte de şocuri peste şocuri, după ce au constatat că, pe lângă faptul că ar cam trebui să plătească din bugetul local, blocat acum prin poprirea conturilor, peste un milion de euro, nici nu pot să profite de legislaţie şi să mai atace sentinţele Tribunalului pentru că serviciul juridic nu ştie unde s-a pierdut dosarul, nu poate să-şi explice de ce prima sentinţă în procesul cu Ilie Lupan pentru terenul de la CET nu a fost atacată de acest serviciu etc. Şedinţa extraordinară a fost convocată miercuri seara pentru joi de dimineaţă, urgenţa fiind explicată de Primărie de blocarea conturilor de către executorul judecătoresc Gheorghe Cârciumaru, care pune astfel în aplicare o sentinţă definitivă şi irevocabilă. Aceasta dă câştig de cauză lui Ilie Lupan care se alege cu 45 de miliarde de lei vechi din buzunarul Primăriei. Proiectul votat ieri în unanimitate de aleşi vorbeşte de plata a 10% din suma cerută de Ilie Lupan, cauţiunea care garantează pe moment deblocarea conturilor.

> *Nu ştiţi de ce nu s-a făcut recurs în acest dosar?!*
>
> MARIUS OZARCHEVICI

Au livrat 4,5 miliarde

Numai că lucrurile nu s-au dovedit defel simple în şedinţa de ieri. Consilierii au putut afla că poprirea pe contul curent al Primăriei era evidentă încă de vineri şi că, potrivit lui Petru Tamaş, directorul economic, „singura soluţie este să alocăm suma de 10%, adică 4,5 miliarde de lei vechi, pentru plata cauţiunii (şi a taxei timbru). La rândul ei, Doina Paul, secretarul CLM, a insistat pe faptul că, pe lege, Primăria nu ar fi obligată să plătească aceşti bani, ci Fondul Proprietatea, şi că va cere instanţei „lămurirea modului de aplicare a legii cu privire la înţelesul afirmaţiilor despăgubiri băneşti".

Ambii au punctat, însă, faptul că, dacă până în 5 decembrie nu se va întreprinde nimic sau contestaţia Primăriei nu va avea câştig de cauză, din contul Primăriei executorul judecătoresc va încasa toate cele 45 de miliarde de lei vechi.

Peste 100 de procese

Consilierii s-au arătat extrem de nemulţumiţi de prestaţia serviciului juridic, care a fost pus efectiv la zid. Alesul Manta a întrebat de ce prima hotărâre în acest proces nu a fost atacată de serviciul juridic al Primăriei, Cziszter Kalman a atras atenţia că „cu astfel de bumeranguri ne-am putea trezi în fiecare zi", în condiţiile în care angajaţii Primăriei au recunoscut că au peste 100 de procese de acest gen, care s-ar putea finaliza identic, Edeleni a întărit acest fapt şi a acuzat că aleşii primesc „informaţii cu pipeta", iar după o serie de alte intervenţii, Manta a revenit şi a punctat faptul că nu se mai simte în siguranţă cu acest serviciu juridic.

Cazul Lupan, o poveste care i-a bulversat ieri pe aleşi (Foto: Ştefan Matyaş)

Cu sufletul la gură

După aproape două ore de dezbateri, consilierii au votat în unanimitate plata a 4,5 miliarde din bugetul local cu titlul de cauţiune, iar acum stau cu sufletul la gură să vadă dacă contestaţia lor va fi acceptată de instanţă sau dacă vor plăti şi diferenţa de 90% din suma revendicată. Mai rămâne după părerea noastră de văzut cine va face contestaţia: serviciul juridic sau avocatul.

Marius Ozarchevici a insistat pe întrebarea de ce serviciul juridic nu a făcut recurs în acest proces şi de ce Primăria nu a fost reprezentată de jurişti aici, iar răspunsul i-a indignat pe mai toţi, în condiţiile în care Doina Paul a punctat faptul că nu ştie, pentru că nu are timp să urmărească toate dosarele.

S-a punctat totodată că dosarul acestui caz nu a fost descoperit în primărie şi că joi seara s-a dat de urma lui la un consilier juridic, că cei doi consilieri care s-au ocupat din 2003 de acest dosar nu mai sunt în primărie, sau de faptul că activitatea de la serviciul juridic lasă de dorit pentru că, potrivit Doinei Paul, „consilierii juridici nu sunt financiar motivaţi", au salarii mici şi condiţii de muncă mizere.

Concluzia a fost clară şi a fost punctată la final de Czister Kalman şi Ovidiu Marian, că „reprezentarea noastră juridică e precară", respectiv că ar trebui „să angajăm o casă de avocatură cu care să ne simţim în siguranţă".

AVOCATUL SURPRIZĂ

Aleşii au avut parte, însă, de încă un şoc. Au aflat de la viceprimarul Tiberiu Dekany că aleşii au deja avocat numit pentru această cauză, chiar dacă nu au votat pentru aşa ceva: „Dvs. sunteţi reprezentaţi în acest caz, în contestaţia la executare, de un avocat, fără ca acesta să aibă mandatul dvs". Dekany a acuzat şi faptul că, în acest caz, există foarte multe „nebuloase", că s-au ascuns anumite date, că s-a cerut chiar o negociere între părţi la care Primăria nu s-a prezentat, că nu se ştia de existenţa anumitor documente, că au descoperit doar mai apoi contestaţia şi acel avocat, că dosarul nu se află la Primărie etc. şi a concluzionat dur: „aşa se discută la nivelul Primăriei!"

ARAD ONLINE www.aradon.ro
Aici mai multe foto şi video

Război în primărie

Arad (A.B.) - La câteva ore după şedinţa şoc, Biroul de presă al Primăriei a remis un comunicat în care îl atacă dur pe viceprimarul Tiberiu Dekany, cel care a dezvăluit în CLM faptul că aleşii au deja un avocat în procesul cu Lupan chiar dacă nu ştiu acest fapt.

„Apreciem ca foarte gravă atitudinea şi inadmisibile afirmaţiile făcute de dl. viceprimar Tiberiu Dekany", se arată din start în comunicat, insistând pe faptul că „este greu de înţeles cum dl. viceprimar Tiberiu Dekany nu este la curent cu legile şi hotărârile CLM".

Primăria susţine că în şedinţa din 4 octombrie, s-a votat HCLM nr. 283, care prevede ca primarul să reprezinte interesele CLM în toate procesele, hotărâre în baza căruia edilul a dispus angajarea pentru acest caz a avocatului Adrian Fanu Moca.

Dekany răspunde

Surprins de faptul că biroul de presă al Primăriei a remis un comunicat în care este acuzat, viceprimarul Tiberiu Dekany a ţinut să facă precizări: „Referirea mea era cu privire la faptul că CLM este reprezentat de unul dintre cei trei avocaţi care au fost propuşi şi în cazul Elecon.

Nici secretarul, nici directorul economic şi nici eu nu ştiam că primarul a angajat un avocat".

Dekany a mai adăugat faptul că „am menţionat că soluţia găsită a fost propusă de secretarul CLM împreună cu directorul economic şi cu mine, iar la discuţii nu a participat avocatul.

Regret că s-a ajuns la o discuţie politică, în loc să se fi soluţionat cazul. Cunosc prevederea hotărârii din 4 octombrie, am participat la şedinţa respectivă şi mi-am exprimat şi punctul de vedere atunci.

Cred că ar fi mai indicat să căutăm soluţii, nu să trimitem comunicate. Am discutat şi cu doamna Corina Drăghici, constatând, cu surprindere, că biroul de presă al Primăriei nu reprezintă instituţia, ci persoana primarului".

ARAD ONLINE www.aradon.ro
Aici replică primărie

Vă invităm să ne ajutaţi să avem o felicitare aşa cum le-ar plăcea tuturor colaboratorilor noştri să primească de sărbători, din partea ziarului Adevărul. Ceea ce trebuie să faceţi, dacă sunteţi copii talentaţi, este să desenaţi, pe o coală mică, o felicitare de Crăciun după propria voastră inspiraţie, cât mai plină de semnificaţii.

Concursul începe ACUM! ! ! Desenează şi trimite-ne felicitarea pe adresa redacţia ziarului Adevărul (b-dul Revoluţiei, nr. 81) sau pe adresa de e-mai vasile.filip@informmedia.ro, până în data de 10 decembrie a.c.. Desenul poate fi adus şi direct la redacţie. Scrie pe plic: „Desenează felicitarea de Crăciun a Adevărului!"

Avem nevoie de numele, prenumele, vârsta, adresa şi numărul de telefon ale fiecărui participant pentru că acela care va desena cea mai frumoasă felicitare va primi din partea „Adevărului" un frumos cadou. Se vor acorda inclusiv premiile II şi III, care vor consta, de asemenea, în daruri de Moş Crăciun. .

Desenează felicitarea de Crăciun!! ADEVĂRUL

Dinamo și UTA, echipe rănite

Barbu vrea să scoată un rezultat bun, chiar dacă are mulți indisponibili, la fel ca adversarii.

LEO SFÂRA
leo.sfara@informmedia.ro

Arad - Victoria cu Rapid l-a făcut destul de optimist pe Marin Barbu, antrenorul UTA-ei privind meciul cu Dinamo de pe alte poziții decât ar fi făcut-o în urmă cu zece zile. „Magiun” are, încă, amintirea acelui 4-5, din „Groapă”, când Foresta antrenată de el dădea lovitura pe terenul lui Dinamo, care îl avea la timonă pe Cornel Dinu. „S-a dovedit că în fotbal se poate întâmpla orice, nu mă dau cu cărămida în piept că am făcut eu mare lucru. Era să o pățesc după multă vreme, la meciul UTA - Pandurii, și doar o mână salvatoare a lui Huțan m-a salvat” - a spus Marin Barbu.

> *Nu mai avem probleme cu banii, cred că fiecare jucător în parte e mulțumit din punct de vedere financiar*
>
> MARIN BARBU

Așa a caracterizat tehnicianul „Bătrânei Doamne” pe UTA și Dinamo înaintea meciului de mâine.

„Orice minune ține trei zile, așa că ne-am pus la treabă, începe o nouă etapă. La problemele care sunt, în special de lot, cred că se întâlnesc două echipe rănite. Cu schimbările de la ei, s-ar putea să avem un joc cu atât mai dificil. De fapt, e cu două tăișuri. E posibil să se creeze un șoc pozitiv, la echipă, dar s-ar putea să iasă și prost” - a spus Barbu.

„Să confirmăm rezultatul”

„Magiun” este convins că UTA poate obține un rezultat bun, cu o condiție: „Să facem un joc bun, precum cele din ultima vreme. La Urziceni, cu mai multă atenție, puteam obține un punct. Nici cu CFR Cluj nu am jucat rău, am avut o bară și o ocazie rarisimă. Sper să confirmăm rezultatul cu Rapid, să nu se creadă că a fost doar o întâmplare”.

Protectorul UTA-ei

Marin Barbu a vorbit despre interesul pe care îl are fostul președinte, Nicolae Bara, față de echipă. „Să știți că UTA are stăpân. Am vorbit cu Nicolae Bara foarte mult în ultima perioadă. Despre jucătorii care m-au mulțumit, despre cei care nu au dat randament, de cei accidentați, însă nu și despre viitorul clubului. Chiar Buican a ajuns la medicul echipei naționale a României, Pompiliu Popescu, prin intermediul lui Nicolae Bara. Acesta a vorbit și cu jucătorii, cărora le-a transmis să joace cu multă seriozitate acest final de sezon, deoarece își pot asigura o iarnă liniștită, din punct de vedere financiar” - a mai spus Marin Barbu.

Marin Barbu se întoarce în „Groapă”, unde vrea să detoneze „bomba” etapei (Foto: L.S.)

LOTUL PENTRU DINAMO

Mârne, Tudor - portari, Mihuț, Codreanu, Miu, Chița, Chiriță, Pașcovici, Vasiljevic, Văsâie, Hora, Hidișan, Bumbac, Simao, Drida, M. Ilie, Bălțoi - jucători de câmp.

PE SCURT

- **Vacanță activă.** Chiar dacă oficial este în vacanță, Gloria Arad își continuă pregătirile. E drept, la intensitate scăzută, antrenamentele desfășurându-se atât în sală, cât și în aer liber. Tehnicianul grupării de Liga III, Mihai Petcuț *(foto)*, va opri motoarele doar cu o săptămână înaintea Crăciunului.

- **Cupa Bandy.** În perioada 4-5 decembrie, la Chișineu Criș se va disputa ediția a III-a a Cupei Bandy la fotbal în sală. Participă 8 echipe din zonă.

ALBE ȘI NEGRE

Un nou început

DANIEL SCRIDON
daniel.scridon@informmedia.ro

Chiar dacă ne va fi greu să ne obișnuim cu ideea că Eugen Roman nu mai este printre noi, viața merge mai departe. La fel și pentru performerii Clubului Sportiv Municipal Arad, al cărui scaun de director general a rămas o vreme vacant, care trebuie să-și urmeze destinul. Și pentru Eugen, cel care, de-acolo, de Sus, din Ceruri, îi va veghea mereu.

De mâine, oficial, CSM-ul intră în „era Bitang”. Moștenirea lăsată de regretatul Roman este incomensurabilă. Multă vreme, realizările noului director, prof. Viorel Bitang, vor fi privite prin prisma trecutului. La fel și cele ale sportivilor clubului. Putem vorbi despre un nou început. Având-l alături pe „omul din umbră”, Vasile Păltineanu - un profesionist desăvârșit, suntem convinși că noul șef al clubului va reuși să ducă mai departe multe din proiectele demarate de Eugen Roman. Și va continua tradiția olimpică a CSM-ului, care nu a lipsit de la nici o întrecere desfășurată, din patru în patru ani, sub semnul celor cinci cercuri din 1996 încoace.

Dulcele gust al revanșei meciului

Arad (D.S.) - Succesul ICIM-ului în dauna grecoaicelor de la Apollon Ptolemaida ne mențin intacte șansele de accedere în 16-imile FIBA Europe Cup. Până acum, toate echipele care au evoluat acasă, și-au fructificat avantajul terenului propriu, iar din acest punct de vedere trupa lui Budurean este în grafic.

Galeria ICIM-ului a fost, din nou, la înălțime (Foto: Șt. Matyaș)

Până joi, când echipa susținută financiar de Primăria Arad și Ioan Faur, se deplasează în Turcia, pentru penultimul joc din faza grupelor, pentru Bianca Urban et company urmează două jocuri în campionatul intern. Mai întâi, sâmbătă, ora 18.30, în „Polivalenta” arădeană, cu CET Govora, iar apoi marți, ora 17, în devans, cu Rapidul, la București.

Dezamăgit de ultimele prestații ale americancei Alicia Gladden, tehnicianul Adi Budurean vrea să poarte o discuție lămuritoare cu jucătoarea de peste Ocean. „Nu aceasta e valoarea lui Gladden. Ceva se întâmplă cu ea și vreau să știu ce” - ne-a confirmat Budurean.

Liga I, la TV

Arad (S.C.) - Ultima rundă a turului Ligii I la fotbal se întinde pe parcursul a trei zile. Iată programul jocurilor și al televizărilor: **Astăzi** - Gloria Buzău - Steaua (ora 13, Național TV), Pandurii Tg. Jiu - Gloria Bistrița (14, Telesport); **Sâmbătă** - Unirea Urziceni - Dacia Mioveni (13, Telesport), Dinamo - FCM UTA (14, Antena 1), Rapid - FC Vaslui (20.30, Kanal D); **Duminică** - Ceahlăul - U. Craiova (15, TVR 1), Poli Iași - Oțelul (16.45, Telesport), Farul - Poli Timișoara (18.45, Național TV) și CFR Cluj - U Cluj (20.30, Kanal D).

Campion național

Brașov (A.H.) - Zilele trecute s-a desfășurat, sub Tâmpa, o nouă ediție a Campionatului Național de parașutism juniori.

La concurs au participat sportivi de la 15 Aerocluburi teritoriale (fete și băieți), având vârste cuprinse între 16 și 22 de ani. Spre satisfacția noastră, cel mai bun rezultat în întrecerea băieților a fost obținut de arădeanul Dorin Dascălu, de la Aeroclubul „Traian Vuia”, pregătit de antrenorul Laurențiu Petrișor, acesta devenind campion național la aterizare cu parașuta la punct fix.

Maestru și discipol, pe deplin mulțumiți de performanța realizată (Foto: FAN)

Pe semicerc. Echipele de fete și băieți ale Școlilor Generale „Avram Iancu” și nr. 22 au câștigat faza municipală a campionatului de handbal, ciclul gimnazial. Urmează faza județeană, unde Șc. Gen. „Avram Iancu” pornește mare favorită. (Foto: FAN)

Open de șah rapid

Nădlac (D.S.) - Cu ocazia Zilei Naționale a României, sâmbătă, 1 decembrie, la Hotelul Nădlac din orașul cu același nume, în organizarea Clubului Sportiv din localitate, va avea loc ediția a VIII-a a turneului internațional open de șah rapid. Se va juca în sistem elvețian, 7 runde, competiția urmând să înceapă la ora 9.

Mihai Petrică (Foto: Șt. M.)

În ring

Craiova (D.S.) - Patru pugiliști arădeni și-au asigurat deja bronzul „naționalelor” de copii. Este vorba despre Ionuț Alincăi și Alin Căldăraș (Box Club UVVG), Sergiu Marușca (Motorul „Silva Lazăr”) și Ștefănuț Căldăraș (Riviera). În plus, alți doi boxeri de la Riviera mai au șanse de a prinde o medalie.

Dionisie Szekely

Neînvinși

Făgăraș (A.H.) - După victoria cu Nitramonia, din deplasare, H.C. Arad este în continuare lider fără înfrângere în eșalonul doi al handbalului românesc și se îndreaptă, cu pași siguri, spre promovare. „Am condus tot timpul, chiar la 6-7 goluri diferență. Arbitrajul a fost bun, conducerea Federației fiind prezentă la întâlnire, prin Mihail Marinescu” - ne-a relatat președintele grupării arădene, Mihai Pe-

www.adg-imobile.ro
ADG administrare imobile
(H-1199917)
TELEFON
0723.523.370
0744.129.997
0744.845.974
FAX
0357.811.572
E-MAIL
office@adg-imobile.ro
AVETI NEVOIE DE ADMINISTRATOR PENTRU BLOCUL DVS?
CONTACTATI-NE

(H-1244451)
Aeroportul Arad
Câștigă 2 bilete Arad-Verona
Aniversăm 70 de ani !
intră pe site
www.aeroportularad.ro

RECLAME

PE SCURT

• **Arbitrii şi observatorii.** Arbitrii partidelor ce se vor disputa, astăzi, în etapa a XVII-a a Ligii I:
Gloria Buzău - Steaua, ora 13.00
Arbitri: Ştefan Erdei (central) - Ionel Popa, Eduard Crângaşu (asistenţi) - Marius Bocăneală (rezervă).
Observatori: Adrian Ionescu, Gheorghe Moise.
Pandurii Târgu Jiu - Gloria Bistriţa, ora 14.00
Arbitri: Alexandru Deaconu - Miklos Nagy, Eduard Ungureanu - Sebastian Colţescu.
Observatori: Gheorghe Nedelescu, Cornel Sorescu.

Numire

Cluj (MF) - Consiliul de Administraţie al Clubului Sportiv Universitatea Cluj a anunţat numirea în funcţia de director interimar a antrenorului echipei clujene de volei masculin, Ovidiu Vasu, pentru a se debloca situaţia financiar-contabilă şi decizională a clubului.

Diego (Foto: EPA)

Spre Real

Bucureşti (MF) - Preşedintele clubului Werder Bremen, Jürgen Born, a declarat că poate începe negocierile cu gruparea spaniolă Real Madrid pentru cedarea jucătorului Diego, dacă fotbaliştii îşi manifestă interesul de a pleca în capitala Spaniei.
„Nu vreau să-mi imaginez acest scenariu, dar dacă Diego vrea să plece la Real Madrid, nu mă pot opune. Diego este un jucător important pentru noi", a explicat preşedintele Jürgen Born. Diego a afirmat că îşi doreşte să evolueze pentru un club mare din Europa.

Balon de aur

Bucureşti (MF) - Cotidianul Mundo Deportivo notează, în ediţia de joi, că brazilianul Kaka va obţine Balonul de Aur, pe locul doi în opţiunile juriului format din jurnalişti aflându-se portughezul Cristiano Ronaldo, iar poziţia a treia fiind ocupată de argentinianul Lionel Messi.

Kaka (Foto: EPA)

Au făcut-o lată

Bucureşti (MF) - Federaţia Engleză de Fotbal a deschis o anchetă după ce a aflat că mai mulţi componenţi ai naţionalei Angliei s-ar fi distrat cu două tinere în noaptea dinaintea meciului cu Croaţia, din preliminariile Euro-2008.

Un jucător a strecurat cele două tinere, una model şi cealaltă studentă, în hotelul Grove din Watford, unde era cazată echipa. Cele două s-au distrat în barul hotelului cu jucătorii.

„Un jucător i-a trimis sms modelului blond, şi a stabilit să se întâlnească în toaleta hotelului cu tânăra. Cei doi s-au sărutat şi s-au mângâiat după ce ea a băut mai multe pahare cu vin şi vodcă. Jucătorul a bombardat-o pe tânără cu mesaje indecente şi chiar i-a cerut să îi trimită o fotografie cu ea dezbrăcată", notează The Sun.

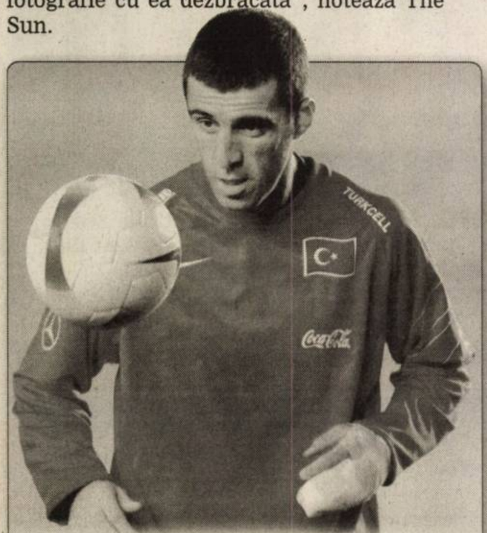

Pe făraş. Gruparea Galatasaray va renunţa la serviciile atacantului turc Hakan Sukur la sfârşitul acestui sezon competiţional, a anunţat vicepreşedintele clubului din Istanbul, Adnan Polat. (Foto: EPA)

Ce va fi cu Liga Campionilor?

■ Astăzi, la Lucerna, se va lua o hotărâre privind planul de reformă a competiţiei.

Lucerna (MF) - Comitetul Executiv al UEFA, din care face parte şi preşedintele FRF, Mircea Sandu, se va pronunţa, vineri, la Lucerna, în privinţa planului de reformă a Ligii Campionilor prezentat de Michel Platini.

Preşedintele UEFA, Michel Platini, a dezvăluit, în data de 30 august, la Monte Carlo, proiectul său de „reechilibrare" a LC (care să intre în vigoare în 2009), parte a programului său care a fost cea mai dezbătută înainte de alegerile pentru postul de preşedinte al forului european.

Una din „evoluţii" („nu revoluţie", după cum a precizat Platini), prevedea ca cele 16 câştigătoare ale Cupelor în cele mai bine clasate ţări la nivel european să se înfrunte într-o fază preliminară pentru patru locuri în grupele Ligii Campionilor.

Proiectul lui Platini a stârnit controverse. G14 şi-a arătat imediat nemulţumirea, iar la 21 septembrie reprezentanţii ligilor europene s-au declarat unanim împotriva participării câştigătoarelor Cupelor în Liga Campionilor în detrimentul echipelor bine clasate în campionatele naţionale.

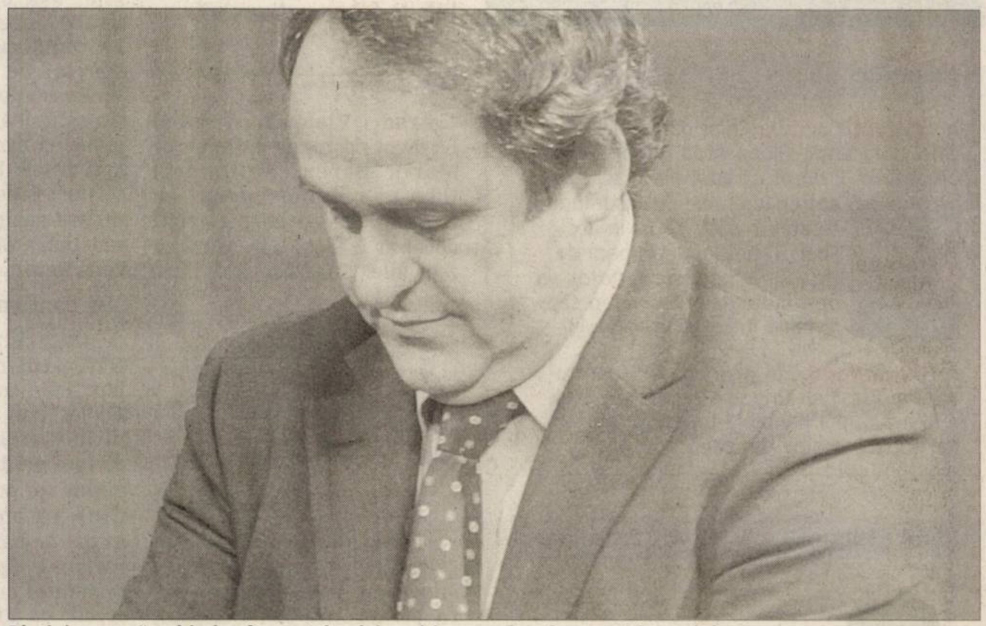
Platini vrea să schimbe formatul celei mai importante întreceri intercluburi (Foto: EPA)

La 22 octombrie, preşedinţii federaţiilor franceză, germană, engleză, spaniolă, italiană şi portugheză au cerut „un termen rezonabil de gândire", evaluat de conducătorul forului francez, Jean-Pierre Escalettes, la trei ani. Platini se aştepta la aceste reacţii şi pentru a evita un conflict a stabilit un consiliu strategic al UEFA în data de 12 noiembrie, în care s-au studiat „contra-propunerile" privind proiectul său. La această întâlnire, federaţiile şi UEFA au ajuns la un consens.

DESCHIDERE CĂTRE ŢĂRILE MICI

Comitetul Executiv de azi ar putea abandona ideea de a se lega cupele naţionale de Liga Campionilor. În schimb, în versiunea definitivă ar putea rămâne deschiderea LC către „ţările mici şi mijlocii".
Accesul direct în faza grupelor Ligii Campionilor ar urma să fie asigurat pentru 22 de echipe - cu 6 mai multe decât în sistemul actual - din ţările clasate pe locurile 1-12 în ierarhia UEFA.
Pentru celelalte zece locuri din grupe, vor exista două căi de acces. În schimbul proiectului „cupelor naţionale", echipele clasate pe locurile 3 şi 4 în anumite ţări bine cotate ar putea să îşi dispute patru locuri într-o fază preliminară (în două tururi). Ultimele şase locuri vor fi repartizate după o fază preliminară (în trei tururi) la care vor participa cele 40 de campioane ale ţărilor clasate pe locurile 13-52 în ierarhia UEFA.

Are un presentiment

Bucureşti (MF) - Portarul echipei Arsenal Londra, Manuel Almunia, a declarat că „tunarii" vor trece de Steaua la 12 decembrie, în ultima etapă a grupei H a Ligii Campionilor, şi vor termina pe primul loc, deoarece va fi greu pentru Sevilla să câştige la Praga, informează The Telegraph.

„Vrem neapărat să câştigăm grupa. Ştiam că dacă vom pierde un meci putem termina pe doi şi să picăm cu o echipă tare la tragerea la sorţi. Am însă încredere că Sevilla nu va câştiga la Praga, acolo sunt un teren dificil şi un stadion ostil. De asemenea, simt că putem bate pe Steaua şi vom termina pe primul loc", a spus Almunia. Partida Arsenal Londra - Steaua va avea loc pe Emirates Stadium.

Almunia o vede pe Arsenal în fruntea grupei (Foto: EPA)

Debutanţi

Bucureşti (MF) - Antrenorul Marin Moţ a anunţat că din echipa României pentru meciul de rugby de la Lisabona, contra Portugaliei, din cadrul Cupei Europene a Naţiunilor, fac parte patru debutanţi: Marcel Mihalache, Radu Basalău, Marcel Coste şi Gheorghiţă Bâgiu.

Partida Portugalia - România se va disputa sâmbătă, începând cu ora 16.00.

Al doilea pilot. Patronul echipei McLaren-Mercedes, Ron Dennis, a declarat, într-un interviu acordat publicaţiei columbiene Tiempo, că nu exclude posibilitatea ca Pedro de la Rosa să fie cel de-al doilea pilot în sezonul 2008, alături de Lewis Hamilton. Spaniolul Pedro de la Rosa a fost pilot de încercări la McLaren în sezonul trecut, când titulari au fost Hamilton şi spaniolul Fernando Alonso. (Foto: EPA)

ÎN CHAMPIONS LEAGUE

Bucureşti (MF) - Rezultate înregistrate în partidele disputate miercuri, în etapa a cincea a fazei grupelor Ligii Campionilor:

Grupa A:
• **Beşiktaş Istanbul** (Turcia) - **Olympique Marseille** (Franţa) 2-1
Au marcat: Tello '27, Bobo '88 / Taiwo '65
• **Liverpool** (Anglia) - **FC Porto** (Portugalia) 4-1
Au marcat: Torres '19, '78, Gerrard '84 (penalty), Crouch '87 / Lisandro Lopez '33

Grupa B:
• **Rosenborg** (Norvegia) - **Chelsea** (Anglia) 0-4
Au marcat: Drogba '8, '20, Alex '40, J. Cole '73. Chelsea şi-a asigurat calificarea în faza următoare.
• **Valencia** (Spania) - **Schalke** 04 (Germania) 0-0

Grupa C:
• **Werder Bremen** (Germania) - **Real Madrid** (Spania) 3-2
Au marcat: Rosenberg '5, Sanogo '40, Hunt '58 / Robinho '14, Van Nistelrooy '71
• **Lazio Roma** (Italia) - **Olympiakos Pireu** (Grecia) 1-2
Au marcat: Pandev '30 / Galletti '35, Kovacevici '64

Grupa D:
• **Benfica Lisabona** (Portugalia) - **AC Milan** (Italia) 1-1
Au marcat: Maxi Pereira '20 / Pirlo '15. AC Milan a obţinut deja calificarea.
• **Celtic Glasgow** (Scoţia) - **Şahtior Doneţk** (Ucraina) 2-1
Au marcat: Jarosik '45, Donati '90+2 / Brandao '4.

Mutu este dorit de AS Roma

Bucureşti (MF) - Atacantul echipei Fiorentina, Adrian Mutu, a devenit unul dintre obiectivele grupării AS Roma, în cazul în care brazilianul Mancini nu va dori să-şi prelungească înţelegerea cu clubul roman.

Presa italiană scrie că Mancini este nemulţumit la AS Roma, după ce antrenorul Luciano Spalletti a început să-l folosească din ce în ce mai puţin. Mancini trebuie să răspundă cât mai repede ofertei de prelungire a contractului, pe care iniţial a acceptat-o, dar ulterior s-a răzgândit.

Calciomercato scrie că agentul italian Claudio Pasqualin a declarat că, în cazul în care Mancini nu-şi va prelungi contractul cu AS Roma, nu exclude posibilitatea ca brazilianul să ajungă la Internazionale Milano, echipă la care este legitimat Cristian Chivu.

„Visul celor de la AS Roma se numeşte Adrian Mutu, jucătorul Fiorentinei care are un sezon deosebit şi care se pare că are un acord privind prelungirea contractului până în 2012 (**n.r.** - gruparea Fiorentina a dezminţit, săptămâna trecută, că intenţionează

să-i prelungească lui Mutu contractul cu un an). Prelungirea contractului sau negocieri cu AS Roma? Cine ştie? Un lucru este cert: Mutu are un salariu de 1,5 milioane de euro, care ar trebui să crească. Dacă totuşi gruparea romană îi va propune lui Mutu aceleaşi cifre care îl fac pe Mancini să tergiverseze luarea unei decizii, atunci ar putea rata transferul acestuia", scrie sursa citată.

În vizorul celor de la AS Roma se mai află jucătorul francez Sidney Govou, care are contract cu Olympique

Vedeta Fiorentinei a devenit o prioritate pentru clubul roman

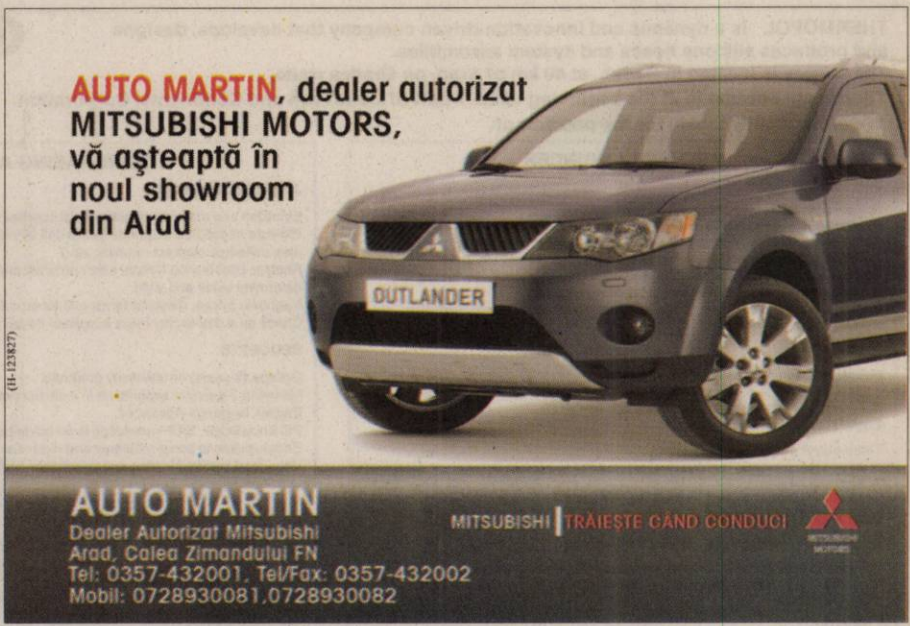

Aniversăm 1 an de la deschiderea

Magazinului „VIVENTY",

situat în Arad, B-dul Revoluției nr. 92.

Vă așteptăm cu drag să vă alăturați nouă, cu prilejul acestei ocazii deosebite, în data de 01.12.2007, începând cu ora 11.

Casino Valoro Arad
angajează

ASISTENT MANAGER

Responsabilități
- dezvoltare și implementarea promoțiilor.
- punerea în aplicare a campaniilor de promovare în baza unui plan anual de Marketing
- crearea bazelor de date clientela
- coordonarea aspecte print, distribuire materiale publicitare, monitorizare feedback.
- bună cunoaștere a pachetului Microsoft Office, Internet

OPERATORI JOCURI ELECTRONICE
CRUPIERI CU EXPERIENȚA
BARMAN
OSPĂTAR

Asigurăm condiții deosebite de muncă și salariu motivant.
Vă rugăm să însoțiți CV-ul de o poză.
Persoană contact Dl. Flaviu Lazar, tel: 0749/552.218
e-mail: flaviu0104@yahoo.com

bestauto.ro

romimo.ro

THERMOPOL is a dynamic and innovation-driven company that develops, designs and produces silicone hoses and system assemblies.
The factory is located in Nadab, at 40 km of Arad, on Oradea route.
Thermopol became in at the beginning of 2007 part of ContiTech and Continental Corporation.
We are currently lookin for the position of:

Continental CONTITECH

(H-124274)

PROJECT ENGINEER

JOB DESCRIPTION

Responsible for coordinating and reviewing APQP.
Coordinate elaboartion and review of Production Flow, FMEA's & Control Plans.
Responsible for coordination of Engineering Changes.
Coordinate with process engineers and technicians generation and maintainance of: transfers checklist and planning, equipment list, tooling list, consumable list, change over matrix,production layout.
Coordinate the project team, monitors the evolution and communicate the results.

REQUESTS:

Bachelors Degree - Technical University.
3 years experience in Automotive Industry in Project Engineering Field.
Knowledge of ISO/TS 16949 standard adn APQP file.
English Language -Advanced

Team player and good coordinator

PURCHASING ASSISTANT

JOB DESCRIPTION

Establish and maintain effective local supplier relationships;
Execute negotiated contracts (place call off orders, ensure contractual terms are met, schedule contract renewal, etc.)
Analyze past buying trends, sales records, price, and quality of merchandise to determine value and yield.
Negotiate prices, discount terms and transportation arrangements for merchandise.
Check on a day-to-day basis suppliers' delivery schedules

REQUESTS:

College (3 years) or university graduate ;
Minimum 2 years of experience in a similar position.
English language-Advanced.
PC Knowledge, SAP knowledge is an advantage.
Enthousiastic to solve problems and requests
Very good communication and negotiation skills

LACATUS MECANIC

DESCRIEREA POSTULUI

Asigură buna funcționare a utilajelor de producție .

Intervine la timp și eficient în rezolvarea problemelor de întreținere a utilajelor
Răspunde de aplicarea întocmai a proceselor tehnologice de întreținere și reparație impuse.

CERINTE
Liceu sau Școală Profesională Tehnică
Experiență în domeniu – minim un an
Cunoștinte de limba engleză – nivel minim
Seriozitate și disciplină.

Domiciliul in Chisneu-Cris, Nadab, Cintei, Adea sau Socodor

Candidatii interesati sunt rugati sa trimita CV-ul la adresa Romania@thermopol.co.uk sau fax:0257/352645. Doar cei selectati vor fi chemati la interviu.

Thermopol

(H-82005)

Începând cu luna Ianuarie

SPORT

la

EXPO ARAD INTERNAȚIONAL

TENIS ȘI FOTBAL ÎN SALĂ

la cele mai avantajoase prețuri.

Vă oferim: 2 terenuri, vestiare, dușuri cu apă caldă, parcare, bar

Programări la tel. 216 520
0730 188296

(H-122996)

SYSTRONICS
A COMPANY OF CICOR TECHNOLOGIES

Zona Parc Industrial Nord-Vest FN, Arad, România
Societate comercială cu capital integral elvețian având activități de producție electronică, test, cercetare pentru piața UE și Elveția

Angajează

Operatori

Cerințe:
- studii medii
- îndemânare, răbdare, acuitate vizuală bună
- experiența în domeniu constituie avantaj

Se oferă: salariu motivant, transport gratuit, tichete de masă din prima zi de angajare, bonusuri și prime periodice.
Cererile de angajare se completează la sediul societății sau vă invităm să trimiteți un CV la nr. fax 0257.216.733.
Informații suplimentare la nr. de telefon 285.944.

(H-123986)

CAMERA DE COMERT ARAD
Organizează următoarele cursuri:

- *Operator calculator-inițiere, Web Designer*
- *Inspector resurse umane*
- *Contabilitate și aplicații pe calculator;*
- *Auditor in domeniul calitatii;*
- *Specialist in domeniul calitatii*
- *Auditor de mediu*
- *Agent de vanzari, Agent imobiliar*
- *Ospatar, Bucatar, Cofetar - Patiser*
- *Limba: engleză, italiană, franceză, germană, spaniolă, română;*

Informații la sediul Camerei de Comerț Arad, Str.Cloșca nr. 5, Tel.: 20.88.07; 20.88.08

(H-123550)

S.C. VBN DOORS S.R.L.
societate profilată pe producția ușilor din lemn

Angajează:

1. tâmplari calificați
2. operator industria lemnului pentru mașini cu CNC

Cerințe:
- cunoștințe minime operare PC

Firma oferă:
- salarizare foarte bună
- tichete de masă
- transport gratuit la și de la locul de muncă

CV-urile se pot depune la sediul firmei din Arad, str. Calea Bodrogului nr. 30. Informații la tel. 0257/339.040.

(H-123824)

MANEX MA

ARAD,STR.A.M.Guttenbrunn,Nr.100,Tel: 0257-286834
Fax: 0257-278200 Mobil: 0741-099220
email:manex@manex.ro

Ascutitorie de scule pentru industria lemnului
Abrazivi Norton Franta,SIA Elvetia
Materiale de finisaj ICLA Italia
Utilaje pentru industria lemnului :freza,multilama,abricht, circular cu masa mobila de 3200 mm,combinata 7 operatii, masina de slefuit, transpaleti,stivuitor manual
panze circulare,cutite de rindeluit,freze cu coada, panza panglica Italia
Adezivi pentru lemn Collanti Concorde Italia

- Lacuri,diluanti,grunduri,vopsele,palux,baituri;
- Folie strech,banda polipropilena 12,15 mm,folie cu bule;
- Placaje,placaj furniruit,tego,mucava ;
- Pasla,discuri diamantate pt ascutit;
- Prenadez 300,parafina,urelit,placi poliretan(burete);
- Accesorii mobilier , garnituri usi ;
- Freze si seturi de freze termopan, burghie;
- Pietre pelizor,discuri abrazive,cepuri lemn,pluta pt. banzic,tuburi pentru exhaustare .

Deschis luni-vineri intre orele 8-16.
TOTUL PENTRU MOBILISTI

(H-122314)

SC SIRCOM IMPEX SRL
Sircom IMPEX

Loc. SINLEANI , incinta fostului AGROMEC (KM 5 SOS ARAD-ORADEA)
TEL: 0257-381.800 FAX: 0257-381.799

PRODUCE:
- CONFECTII SI STRUCTURI METALICE
- BETONIERE, ROABE SI CARUCIOARE

www.sircom.ro sircom@sircom.ro

Experienta si dotare vest europeana!

Vrei să renunți la ochelari?

50% Reducere	25% Reducere
Corecția laser pentru: Miopie Astigmatism Hipermetropie	Chirurgia cataractei cu implant de cristalin foldabil

Prețuri începând de la 1100 lei/ ochi

(H-123681)

Centrul Medical Vista
str. Romulus 41
Timișoara

Info:0256/292.295

S.C. TEXTILE MEDICALE S.R.L.
Arad, str. Cocorilor nr. 24/A (Orologerie)

SOCIETATE franco-română

a n g a j e a z ă:

- CONFECȚIONERI - MAȘINI SIMPLE DE CUSUT

Se oferă:
- **salarizare avantajoasă**
- **prime lunare în funcție de realizări**
- **primă de prezență**
- **tichete de masă**
- **transport gratuit**

SE CERE:
- **experiență**
- **disponibilitate**
- **2 (două) schimburi**

Informații suplimentare zilnic, între orele 7-15.30, la sediul societății sau telefon 0257/272.100.

(H-123561)

SC ICCO ELECTRIC SRL BRAȘOV
a n g a j e a z ă

electricieni și lăcătuși

pentru montaj instalații electrice industriale în orașul Arad

Vă rugăm să ne contactați la numărul 0723-601.098 sau să trimiteți CV la nr. de fax: 0256-220.473 sau pe adresa de mail costin.mazilu@icco.ro

(H-123197)

(H-123602)

ÎNCHIRIEZ

SPAȚIU ULTRA CENTRAL, ARAD, STR. GH. BARIȚIU NR. 17, (LÂNGĂ P-ȚA AVRAM IANCU)

PENTRU BIROURI, COMPLET RENOVAT, ÎN SUPRAFAȚĂ DE 860 MP, COMPUS DIN 2 CLĂDIRI BIROURI, CURTE BETONATĂ CU SPAȚIU DE PARCARE.
INFORMAȚII SUPLIMENTARE LA TELEFON 0257-210.260; 0729.980.309.

A R A D
ONLINE
www.aradon.ro

VERBITA

Școala de șoferi Verbiță
Arad, Calea Aurel Vlaicu nr. 282
Tel.: 0257 275 960
0720 000711
0728 107299
scoala@verbita.ro

Școala de șoferi VERBIȚĂ face înscrieri la cursuri pentru categoriile A,B,C,E,D - seria decembrie
Se oferă: Condiții moderne de pregătire teoretică
Pregătire practică pe mașini:
Logan (cat.B)
Iveco (cat.C)
Mercedes (cat.D)
Motocicletă Yamaha (cat.A)
Înscrierile se fac de luni până vineri între orele 8-17
Informații la telefon : 0257.275.960
0720.000.711
0728.285.314
Înscrieri online la :
www.verbita.eu

(H-80289)

MAYER PRODIMPEX-COM SRL
Arad, Str. Liviu Rebreanu nr. 54
www.mayerprod.ro
253589
SALAMANDER
Tamplarie PVC
Rulouri din PVC sau Aluminiu,
Jaluzele Textile sau Aluminiu,
Plase contra insectelor,
www.mayerprod.ro
Certificat ISO 9001
Registration nr. ICH 071003
Profile executate EXCLUSIV IN GERMANIA!!!
0724 332 085

Îți poți permite liniștea
www.real-investments.ro
CARTIERUL VERDE
Vânzări prin Real Investments - Agenție Imobiliară Arad
1. Suprafață teren: 160 mp
Suprafață construită: 96 mp
Preț: 85.000 Euro
2. Suprafață teren: 260 mp
Suprafață construită: 116 mp
Preț: 117.000 Euro
3. Suprafață teren: 400 mp
Suprafață construită: 168 mp
Preț: 150.000 Euro
Sună-l pe Moș Crăciun să-ți aducă o casă nouă!
0746.010.218; 0746.010.219

Best Mobila
Best Mobila
CONFORT DESIGN
biblioteca KSAWERY 2,60 m
biblioteca KAPRI 3,60 m
ACUM SI IN RATE
1399 lei
1759 lei
Mobilă de calitate la prețuri promoționale!
garnitura PALOMA
garnitura RADEK
999 lei
1599 lei
Str. Poetului nr. 1/C, Tel: 0357.800.890.

ATC Sound & Vision
HI-FI&HI-END
Promotie deschidere! -20%
E-803 Set boxe
Pret brut: 503,00 RON
Din decembrie in Arad!
Difuzoare-Boxe-Amplificatoare
(home cinema si cu lampi)-CD player
Adresa: Arad, str. Egalitatii nr. 23
Tel.: 0257-212892

AMBIENT
Bermo Group
48 de apartamente
premium
zona Subcetate
www.bermo.ro
0257 228 565
0731 144 144
Bermo Group
confort. la scară naturală.

urbanna
mures 300
Micălaca, zona 300, bd. N. Titulescu
2 blocuri noi, 76 de apartamente
una, două și trei camere
suprafețe de până la 232 m²
0748 123 454
0748 123 455
0257 338 366
www.urbanna.ro

Daewoo Matiz
cu noua motorizare Euro 4
= cea mai eficientă soluție
pentru mobilitatea dumneavoastră
Prețuri (cu TVA) de la
5350 €
> Micul Gigant <
și peste 200€ economisiți
la taxa de înmatriculare
FRANCKMAR
DEALER AUTORIZAT DAEWOO
Andrei Șaguna nr. 16 - 18 și Aurel Vlaicu BL. Z 27
DAEWOO
Cea mai bună garanție oferită de un producător român de autoturisme

PIASTRELLE
Pasiune pentru detaliu
NOU!
S-a deschis show-room-ul din P-ța UTA
str. Calea A. Vlaicu nr. 45-55
tel: 0357/431.727
Vă așteptăm la magazinele noastre din ARAD:
Calea Romanilor 26 B Tel.: 0257/287.630
Calea Radnei 198-200 Tel.: 0257/369.133

Prosperă!
Noi te ajutăm
Super Info

Ultimele 2 case de vânzare în microcartier, Grădiște, înșiruite, cărămidă P+1 în suprafața utilă 120 mp, 3 dormitoare, living, sufragerie, bucătărie, birou, 2 băi, 2 holuri, balcon, curte individuală 70 mp, parcare privată, toate utilitățile. Preț 95.000 euro+TVA/casă negociabil. Telefon 0724.383.521.

Vând ap. 1 cameră (01)

romimo.ro

• **Apartament 1** cameră, bloc apartamente, etaj I, Micălaca, amenajat, 50 mp, decomandat, 33.000 euro. Telefon 0744.542.931.

• **Apartament 1** cameră str. Lucian Blaga nr. 8. Informații telefon 0741.912.375.

Cumpăr ap. 1 cameră (02)

• **Apartament 1** cameră sau garsonieră confort I Micălaca zona 100, 200, 300 max 28.000 Eu, plata pe loc! Exclus intermediari. Telefon 0741.967.735.

• **Apartament, garsonieră**, indiferent zona, etajul, probleme financiare. Telefon 0744.542.931, 279718.

Vând ap. 2 camere (03)

• **Apartament 2** camere (Vlaicu, Z-uri), 74 mp, renovat, utilat. Telefon 0749.082.137.

• **Apartament 2** camere, decomandat, X 4, parter înalt, recent renovat. Telefon 0723.500.888.

• **Apartament 2** camere, decomandate, parter, central. Telefon 0740.779.455.

• **Apartament 2** camere, etaj 1, Ultracentral neamenajat, 55.000 Eu, 0724.904.720.

• **Apartament 2** camere, ultracentral. Telefon 0744.762.223, 0720.857.804.

• **Apartament 2** camere, Vlaicu, etaj IV, A 50 (parchet, contorizat), 38.500 euro. 0722.606.448.

• **Apartament 77** mp, 2 camere, bucătărie, baie, 21.500 Euro. 0743.663.000.

• **Apartament central**, str. Ludovic Szantay Nr. 12, compus din 2 camere, 2 băi, bucătărie, colidor, 120 mp, super amenajat, uși geamuri termopan, parchet, gresie, cu legea 112, preț 55.000 euro, negociabil. 0751.043.089.

• **Apartament două** camere Central decomandat preț 50.000 Eu. Telefon 0741.971.588.

Cumpăr ap. 2 camere (04)

• **Apartament** 2-3 camere, plătesc imediat. Telefon 0257/212063, 0357/800953, 0742.781.651.

• **Apartamente** 1-2-3 camere. Plata pe loc!!! Telefon 228411, 0744.849.390.

Vând ap. 3 camere (05)

• **Apartament 3** camere, Aurel Vlaicu. Telefon 0357/427048.

• **Apartament 3** camere ultracentral, 130 mp, garaj, 135.000 euro. Telefon 0745.581.058, 0741.093.809.

• **Apartament 3** camere, Vlaicu, et 1/4, 66 mp, îmbunătățit, 50.000 Eu negociabil, fără firme intermediare, seara, 0751.223.806.

• **Apartamente noi**, 125-150 mp, confort deosebit, în zonele UTA și Pârneava. Telefon 0721.555.666, 0749.555.666

Vând ap. 4 camere (07)

• **Apartament 4** camere, etaj 3, str. Aristide Dragomir (Peneș Curcanul). Informații telefon 0747.989.901, între 7-16.

• **Apartament 4** camere ultracentral, asociație, decomandat, complet renovat, etaj 3/4, garaj persoană fizică. Telefon 0745.765.761.

OCAZIE! VÂND
apartament de lux 4+2 camere, zona Orizont, etaj 3, panoramă excelentă, amenajat modern, mobilat/nemobilat. Telefon 0720.444.035, 0722.572.212.

Vând ap. 5, 6 camere (09)

• **Apartament ultracentral**, 5 camere, hol, bucătărie, debara, baie, 220 mp și pivniță. Preț 115.000 Euro. Telefon 0257/289378, 0740.412.309.

Vând ap. la casă (11)

• **Apartament la** casă, 3 camere, baie, bucătărie, 3 boxe, garaj, curte separată. Telefon 0723.071.377.

Mica publicitate 210.775

ULTRACENTRAL, ÎN
casă cu 1 etaj, vând 2 apartamente, 1 apartament la parter înalt, 4 camere, dependințe, utilități, 110 mp și un apartament la parter, 1 cameră, bucătărie, WC serviciu, 2 garaje în curte, autorizate, 200 mp construibil, la subsol boxă 14 mp, complet amenajată pentru bucătărie de vară, la subsol spațiu 98 mp, parțial amenajat, cu ieșire directă la stradă, vad foarte bun. Informații 0728.951.470 persoană fizică, orele 15-21.

Vând case, vile (13)

• **Casă 2** camere, toate utilitățile 323 mp, 2 anexe. Telefon 0721.208.659, 0357/420191.

• **Casă 3** camere + utilități, renovată, central, singur în curte, 125.000 Euro. Telefon 0357/404151, 0740.783.902.

• **Casă, 5** camere cu etaj din cărămidă, construcție 2007, utilități, singur în curte, 150 mp construiți, curte 100 mp + parcare 30 mp, situată în Gai, zonă neinunabilă, preț 75.000 Euro. Telefon 0722.624.706.

• **Casă, două** camere, bucătărie, hol, anexe, curte, bucătărie, baie, 0752.686.877.

• **Casă în** Aradul Nou str. Ogorului. Informații 286706 după ora 17, 0746.493.184.

• **Casă în** Bujac, 5 camere, 2 băi, 2 bucătării, garaj, grădină, termotecă, aer condiționat. Telefon 0723.765.726.

• **Casă locuibilă**, tot confortul Clopotului 105, 0257/278174, 0741.540.286.

• **Casă mare** Arad - zona UTA. Telefon 0724.120.779, 229930.

• **Casă mare** aranjată în Micălaca. 0722.380.551.

• **Casă mare** de cărămidă - 2 apartamente cu Legea 112 în Micălaca lângă pod - utilitățile la poartă - preț 120.000 euro, negociabil. Telefon 0744.804.719, 0744.280.056.

• **Casă mică** + curte 150 mp, Gheorghe Doja Pârneava nr. 30 Arad zona Spitalul Județean preț 55.000 Euro. Număr telefon 0741.799.986.

• **Casă nouă**, din cărămidă porotherm, 150 mp, 100 mp curte, utilități, izolație termică, acoperiș țiglă. Preț 65.000 Euro. Telefon 0722.624.706.

• **Casă renovată**, ST 1080 mp, construit 200 mp, toate utilitățile, FS 29 ml, Grădiște, Z. Moricz 36, preț 180.000 Euro. Telefon 0745.531.965.

• **Casă, zona** Miorița, 4 camere, două băi, bucătărie, două holuri, cămară, pivniță, toate utilitățile, SC 160 mp + garaj, 125.000 Eu. Telefon 0743.018.762.

• **Case Romanilor**, Paris 5, 9 Mai 1 , Zrenjanin 1, Oituz 156, 280692.

• **Case, Romanilor**, Paris 5, 9 Mai 1, Zrenjanin, Oituz 156. 280692.

• **De vânzare** casă mare str. Gh. Doja, apartament 3 camere zona 304 C, Micălaca. Telefon 0723.516.414; 0723.592.416.

URGENT CASĂ
mare, în Aradul Nou, toate utilitățile. Telefon 0722.247.219.

• **Vilă 5** camere, 3 băi, garaj, SC 190 mp, ST 400 mp, toate utilitățile. Telefon 0727.982.469.

• **Vilă în** roșu - Grădiște, toate utilitățile la poartă. 0753.246.805.

• **Vilă nouă** în roșu, zona Gai industrială, 4 camere, bucătărie, sufragerie, 3 băi, garaj, SC 273 mp, ST 554 mp, preț 120.000 Euro. Telefon 0257/252319, 0723.333.579.

• **Vilă nouă**, str. Munteniei, cartier Poltura. Telefon 0744.929.305, 0741.018.181.

• **Vilă nouă**, zona Gai, 4 camere, bucătărie, sufragerie, 3 băi, SC 210 mp, ST 645 mp, toate utilitățile, preț 200.000 Euro, negociabil. Telefon 0257/252319, 0723.333.579.

• **Vilă nouă**, zona UTA, 4 camere, bucătărie, sufragerie, 4 băi, garaj dublu, pivniță, SC 300 mp, ST 426 mp, toate utilitățile, preț 250.000 Euro. Telefon 0257/252319, 0723.333.579.

• **Vilă P+E+M**, în Sânicolaul Mic, finisată interior, exterior. Telefon 0720.226.720.

romimo.ro

Vând case de vacanță (15)

• **Casă nouă** din lemn, cu fundație din piatră de codru tip Bungalov, în localitatea Miniș nr. 205A, comuna Ghioroc, suprafață construită 180 mp, suprafață teren 908 mp. Compunere: 3 dormitoare, sufragerie mare, bucătărie, cămară de alimente, baie, terasă, pivniță, încălzire prin centrală termică pe lemne. Preț negociabil. Informații 0727.967.922.

Vând case la țară (17)

• **2 case** alăturate în Ineu, fiecare cu 3 camere, bucătărie, baie, hol, dependințe, ST 700 mp, 37.000 și 57.000 Euro, negociabil. Telefon 0721.616.634, 0745.523.887.

• **Casă (loc** de casă) Sânleani. Telefon 0744.568.804.

• **Casă, aproape** de oraș, la Sânpaul nr. 133, 35.500 euro. Informații 0740.243.365.

• **Casă Căpruța** 213 comuna Bârzava, 12.000 euro, negociabil. Telefon 0357/804216.

• **Casă cu** grădină 2.200 mp Gurahonț, 6.000 Eu. Telefon 0723.165.374, 253568.

• **Casă cu** grădină în Curtici, str. Revoluției, nr. 85. Telefon 0257/464.944.

• **Casă cu** grădină în loc. Horia. Telefon 382042.

• **Casă cu** grădină în Pecica, loc central, gaz în fața casei. Telefon 0744.531.726.

• **Casă cu** teren 750 mp în Chișineu-Criș. Telefon 0722.326.150.

• **Casă în** alb P + M + anexe 800 mp + grădină 1600 mp, Chișineu Criș. Telefon 0743.517.153.

• **Casă în** Ineu, 2 camere, bucătărie, anexe, suprafață construită 58 mp, 1.519 mp, Calea Republicii, 144 bis, 120.000 Euro. Telefon 0747.022.887.

• **Casă în** Peregu Mic, la șosea preț negociabil. Informații telefon 0745.500.840.

• **Casă în** Șepreuș, 3000 mp, în fața casei islaz, 15.500 Euro. 0751.754.915.

• **Casă mare** în localitatea Galșa, nr. 488. Telefon 0257/384096.

• **Casă nouă** localitatea Zimand-Cuz preț 90.000 Eu negociabil. Telefon 0723.664.802.

• **Casă Socodor** 608 cu baie și grădină și teren intravilan în Chișineu-Criș Pădureni, 2.174 mp. Telefon 0747.414.786.

• **Casă, tot** confortul, 2.000 mp, două fronturi, localitatea Miniș, 90.000 Euro, negociabil. Telefon 0724.530.784, 0728.321.943.

CASĂ ZERIND
nr. 139, ideal privatizare, central, la șoseaua Arad-Oradea, 1.000 mp. Telefon 0729.456.699.

• **Case și** terenuri la Bătania, Ungaria, la preț bun, 0724.590.747, 0744.522.034, 0722.714.995.

• **Două case** la Adea cu 2.800 mp fiecare. 0745.974.892, 0742.598.532.

OFERTĂ: CASE
+ teren în Mândruloc. Prețuri între 48.000 - 78.000 euro. Telefon 0723.403.222.

• **Urgent! Casă** Mândruloc nr. 113, gaz, apă, baie, gresie, faianță, parchet, grădină 1500 mp. Telefon 0748.929.498.

• **Vilă în** Ghioroc, șosea parte deal P.E.M, 7 camere, încălzire centrală, preț negociabil. Telefon 461767, 0745.862.758.

Vând garsoniere (19)

• **Garsonieră confort** 2, 6 Vânători, amenajată, prețul la vedere. Telefon 0743.407.501 sau 0357/808789, după ora 16.

• **Garsonieră, confort** 3, Vlaicu, Aleea Predeal, Bl. G 2, îmbunătățită parțial, preț 12.500 Euro, negociabil. Telefon 0745.453.035.

Vând terenuri (21)

• **0,5** locuri, 413 mp, 18,3/22,5, cu utilități, acceptăm variante, 0765.257.753.

• **1 ha** teren după Las Vegas la șosea. Telefon 0723.071.377.

• **1 ha** teren la șoseaua Arad-Zădăreni. Informații telefon 0723.071.377.

• **1,75** Ha teren arabil în hotarul Șeitinului, aproape de Nădlac, 1.500 Eu toată suprafața. Telefon 216141, 0748.241.975.

• **2 locuri** de casă ST 1.365 mp, două fronturi stradale 15/17 m. Telefon 0257/286810.

• **42.000** mp DN Arad - Oradea intersecția Sântana - Curtici, 0726.383.042.

• **4,39** ha la Zimandu Nou lângă balastiere, pretabil și pentru extracții, 1,20 euro/mp. Telefon 0747.534.395.

• **4,5** ha pădure, zona Nadăș, lângă apă și curent electric. Telefon 0257/372451.

• **Arieșeni, teren** construcție, cabană, zonă deosebită, utilități, certificat urbanism, eventual schimb, 0722.257.409.

romimo.ro

• **Grădină 1000** mp în Miniș. Telefon 0257/289378, 0257/461017.

• **Loc casă**, comuna Șimand, posibilități apă, gaz. Telefon 373265.

• **Loc de** casă în Gai pe șoseaua de centură vis-a-vis de Biseria Ortodoxă cu o suprafață de 720 mp și front stradal 20 m. Telefon 0744.617.966.

• **Loc de** casă în Pecica suprafața 1.500 mp, central, apă, canal, gaz. Telefon 0740.080.878.

• **Loc de** casă la Zimandul Nou, suprafață 1000 mp, FS 24 ml și ovăz balotat. Telefon 0744.256.274.

• **Loc de** casă, Sântana, 1440 mp, toate utilitățile în fața porții. Preț negociabil. Telefon 0728.210.057.

OCAZIE! VÂND
teren extravilan 2 ha, situat între Sânicolau Mic și Fântânele, preț 10 Euro/mp, negociabil. Informații la telefon 0720.444.035.

• **Ocazie!!** 4-10 ha la șosea, aproape de Nădlac, PF, 0722.257.409.

• **Persoană fizică**, vând 2 ha teren agricol la șoseaua Arad-Zădăreni, front stradal 45 m, preț 13 Euro/mp, negociabil. Informații telefon 0744.923.065.

• **Persoană fizică**, vând teren la șoseaua Arad-Zădăreni, suprafața de 1 ha și 1,5 ha, preț 16 Euro/mp. Informații telefon 0753.072.947.

• **Teren 1000** mp situat la 22 km Arad, nr. telefon 454121, între orele 12,00 - 18,00.

• **Teren 2**.300 mp în Pecica pe DN Arad-Nădlac. Telefon 0740.080.878.

• **Teren agricol** 2,30 ha în localitatea Sînpetru-German. Telefon 0722.621.603.

• **Teren agricol** Șag, 3 ha. Telefon 0740.146.288.

• **Teren agricol** Socodor 3 +4 ha. Telefon 0740.146.292.

• **Teren Calea** Radnei, suprafață 321 mp. Telefon 0740.666.668.

• **Teren în** Bujac, str. M. Vodă nr. 9, 1.080 mp, 0357/311247.

• **Teren în** com. Sânleani, 10.000 mp, preț negociabil, lângă cartierul nou, 0749.460.635.

• **Teren intravilan** în Miniș. 0723.572.708, 0724.110.882.

• **Teren intravilan**, zona Pârneava, 672 mp, cu utilități, pretabil construcții. Telefon 0745.004.372.

• **Teren zona** Expo 1,5 ha întravilan FS - 57 ml, zona Gai 10 ha agricol preț 3.500 euro/ha, Zădăreni 1 ha, 26 ml la șosea, preț 10,5 euro/mp. Telefon 0728.129.650, 0257/212099.

• **Urgent teren** intravilan 550-600 mp ideal construcție vilă (casă) sau privatizare zonă centrală. Telefon 0257/287006 permanent.

Cumpăr terenuri (22)

• **Teren arabil**, pășune, fâneață, vecinătatea Aradului, plătesc imediat. Telefon 0257/212063, 0742.781.651.

• **Teren, Șagu**, Cruceni, Hunedoara Timișană, Vinga, Secianii, Orțișoara, Sânicolaul Mic. Telefon 0743.356.356.

Vând locuri de veci (23)

• **2 locuri** de veci Cimitirul Pomenirea Central. Telefon 0357/404655, 0723.188.730.

• **3 locuri** de veci pe aleea principală, cimitirul Pomenirea, 0740.146.288.

Vând spații comerciale (25)

ÎN
SECUSIGIU 560, FERMĂ ANIMALE, BRUTĂRIE, MOARĂ. Telefon 0722.613.132.

VÂND SAU
închiriez BAZĂ PRODUCȚIE Sântana - 1200 mp - industrie ușoară toate utilitățile. Telefon 0722.274.832.

Imobile chirii (29)

• **Dau în** chirie apartament 2 camere complet mobilat. Telefon 413248.

• **Dau în** chirie apartament 2 camere, mobilat, vis-a-vis de Piața Agroalimentară Vlaicu, 150 Euro + 100 garanție. Telefon 246691, 0744.580.914.

• **Dau în** chirie apartament 2 camere, mobilate, Alfa; 150 euro, Grădiște, 150 euro; central, 200 euro. 0726.628.694.

• **Dau în** chirie apartament 3 camere + garaj, nemobilat, zona 300, etajul 4/4, preț 180 euro/lună. Telefon 0724.846.774.

• **Dau în** chirie apartament două camere, nou, mobilat modern, parcare separată, zona Casarom, 0729.019.075.

• **Dau în** chirie apartament ne(mobilat) preț rezonabil. Telefon 0744.546.579.

• **Dau în** chirie cameră, bucătărie, baie, ultracentral, 165 Euro + cheltuieli. Telefon 0744.201.551.

• **Dau în** chirie, pe termen lung, garsonieră confort III, pe Vlaicu. Telefon 0746.174.540.

• **Închiriem apartament** 3 camere mobilate în Aradul Nou. Telefon 0726.733.165.

• **Închiriez (ofer)** apartament pretabil spațiu comercial (birou) Lacului 400 Eu lunar, 0722.837.714, 0722.709.493.

• **Închiriez 2** camere, amenajat, utilat, mobilat, 200 Euro/lună. Telefon 0727.982.469.

• **Închiriez 3** camere, mobilat, utilat lux, 400 Euro/lună. Telefon 0727.982.469.

• **Închiriez apartament** 1 cameră, B-dul Revoluției, etaj 1, mobilat, 250 Euro lunar. Telefon 0746.260.384.

• **Închiriez apartament** 1 cameră, bucătărie, baie, hol, mobilat și utilat, totul nou pentru 2 studente sau eleve preț 150 Eu. Telefon 0257/276653, 0744.307.099.

• **Închiriez apartament** 2 camere, Central (Polivalentă), complet utilat occidental 350 Eu. Telefon 0721.076.745, 0751.142.169.

• **Închiriez apartament** 2 camere decomandat, mobilat, utilat situat în Calea Romanilor preț 200 Eu/lună. Telefon 0257/276653 și 0744.307.099.

• **Închiriez apartament** 2 și 3 camere mobilat, utilat, categoria lux. Telefon 0742.081.883.

• **Închiriez apartament** 3 camere plus garaj, la parter, încălzit, tot confortul, mobilat, aer condiționat, mașină de spălat, 0744.279.656.

• **Închiriez apartament** Calea Romanilor (centru) complet mobilat, 2 camere, balcon mare, vizavi de grădiniță, preț 190 Eu + garanție. Informații telefon 0721.706.902.

• **Închiriez apartament** două camere. Telefon 219514, 0724.590.993.

• **Închiriez apartament** în zonă Centrală, nemobilat, 400 lei/lună + garanție. Telefon 0745.707.288.

ÎNCHIRIEZ APARTAMENT
la curte (casă), 60 mp, pus la punct, baie, gresie, faianță, parchet, geam și uși termopan, loc liniștit, pe strada Ep. R. Ciorogariu (fosta Hălmăgean), preț 170 Euro. Telefon 0722.426.347.

• **Închiriez apartament** mobilat, 2 camere, Piața Spitalului, cu garaj, 0257/230993, 0749.460.322.

• **Închiriez apartament** ultracentral, 3 camere, mobilat și utilat, chirie 550 Eu. Telefon 0723.828.937, 0742.087.373.

• **Închiriez casă** 2 camere + bucătărie, baie, încălzire centrală, posibilitate acces autoturism în curte. Informații 0744.292.633.

• **Închiriez casă** în Arad, pretabilă depozit, atelier. Telefon 0745.986.994.

ÎNCHIRIEZ CASĂ
nemobilată pentru firme, Calea Radnei (principală). Telefon 255180.

• **Închiriez central** garsonieră, totul nou, mobilat, utilat. Telefon 0742.997.072, 0729.256.151.

• **Închiriez garsonieră**, bloc nou pe Căpitan Ignat, cameră mare, bucătărie, inclusă în cameră, baie cu vană, mobilat nou, 100 Eu + 100 avans. Telefon 0257/349822, 0720.847.656, 0724.437.080.

• **Închiriez garsonieră**, confort I, mobilată, utilată, 150 Euro/lună. Telefon 0727.982.469.

• **Închiriez garsonieră** Micălaca, mobilată, utilată, 150 Euro, negociabil. Telefon 0745.534.654, 276831.

• **Ofer (vând)** spre închiriere apartament bloc, Grădiște, plata anticipat, garanție. Telefon 0741.051.562, 0357/409035.

• **Ofer închiriere** apartament 2 camere parter înalt, ultracentral. Telefon 0723.165.374, 253568.

• **Ofer pe** termen lung, 300 mp construit + 350 curte, central, 0749.197.142.

• **Ofer spre** închiriere apartament de lux, central, ultramodern, 210 mp, complet mobilat. Telefon 0744.552.086.

Chirii spații comerciale (88)

ACUM ÎNCHIRIEZ
DEPOZITE și LINIE ferată pentru încărcare descărcare, 0724.383.521.

ÎNCHIRIEZ FAST
FOOD utilat lux, 36 mp. Telefon 0742.037.002.

ÎNCHIRIEZ SPAȚIU,
85 mp, pe șosea principală. Telefon 0741.003.037.

ÎNCHIRIEZ SPAȚIU
COMERCIAL lux, 36 mp. Telefon 0742.037.002.

ÎNCHIRIEZ SPAȚIU
COMERCIAL ULTRACENTRAL, 30 mp. Telefon 0724.592.368.

ÎNCHIRIEZ SPAȚIU
în Pecica nr. 56, 22 mp la DN 7. Telefon 0744.673.911.

Oferte împrumuturi (34)

BANCĂ, ACORDĂM
CREDITE salariaților și pensionarilor (inclusiv indemnizație de creștere a copilului și pensie de boală), venit minim 270 RON, vârsta maximă 75 ani. Telefon 0357/403001, 0357/403002.

OFERIM VALUTĂ!
6-36 luni! Plata final! Posibilități prelungire! 0257/279512, 0726.842.692, 0743.787.609.

Auto românești (36)

SUNTEM EXPERȚI ÎN PIAȚA AUTO! bestauto.ro

• **Dacia 1310**, an 1998, preț 1.600 Eu negociabil. Telefon 0723.664.802.

• **Vând ARO** 320, motor Brașov, stare bună, preț 900 Euro, negociabil. Telefon 385179, 0744.153.127.

• **Vând Dacia** 1310, an 1989, preț 1.000 Euro. Informații 0741.204.469.

• **Vând Dacia** 1310, an 1991, VT 2008, recarosată în 1996, motor Borgo, în stare foarte bună. Preț 1.000 Euro. Telefon 0357/809707, 0752.099.281.

• **Vând Dacia** 1310, an fabricație 1990, 1.100 Euro. Telefon 531376, Șiria.

• **Vând Dacia** 1310 Berlină, an fabricație 1988. Telefon 0745.831.851.

• **Vând Dacia** 1310L, an 2002, cu alarmă, închidere centralizată etc., stare excepțională, preț 2.500 Euro, ușor negociabil. Telefon 0723.423.894.

• **Vând Dacia** Logan, an fabr. 2007, km rulați 4.000, diesel, aer condiționat etc., preț 8.400 Eu, negociabil. Telefon 0740.815.541.

VÂND DACIA
Nova, decembrie 1999, 2.100 Euro, negociabil. Telefon 0722.961.656.

• **Vând Dacia** papuc din 1997 cu 2 locuri. Telefon 273532.

• **Vând Dacia** Solenza 2004 GPL omologat 3.500 Eu negociabil. Telefon 0740.521.521, 0744.128.893.

• **Vând Dacia** Solenza, an 2005, VT 2009, GPL omologat, culoare galben strălucitor, bări + oglinzi la culoare, alarmă + central, muzică etc., preț 3.950 Euro, negociabil. 0721.079.496.

• **Vând două** Dacii 1310. Informații telefon 0747.159.219, 348022.

Auto străine (37)

SUNTEM EXPERȚI ÎN PIAȚA AUTO! bestauto.ro

• **Vând (cedez** leasing) Toyota Corolla New Sedan diesel, an 2007, 5.000 km. Informații 0723.382.929.

• **Vând BMW** 524 TD. Telefon 0743.063.788.

• **Vând Cielo**, an 1995, stare perfectă, aer condiționat. Telefon 0723.467.248.

• **Vând Daewoo**, Matiz model SE, an 2003, condiționat, albastru metalizat, întreținut, preț negociabil. Telefon 0722.397.193.

• **Vând Daewoo** Cielo Hatchback din 1997, preț 3.300 euro, negociabil. Telefon 211753; 0726.692.934.

• **Vând Ford** Fiesta, an 2001, Euro 4, 1,3 i, argintiu, 4+1 uși, 4,2%, ABS, airbag etc. impecabil, preț 4.690 euro. Telefon 0741.316.579.

• **Vând Ford** Focus, 2001, 4 uși, jante aluminiu, 4 cauciucuri noi, climă, airbag, geamuri electrice, recent adus. 0744.632.038.

• **Vând Ford** KA 1,3 I, 2000, aer condiționat, geamuri electrice, închidere centralizată, airbag, înmatriculat, negociabil. Telefon 0722.327.526.

• **Vând Ford** Mondeo (Ghia), an 2001, Euro 4, 1800 cmc, argintiu, full - optional (fără piele), recent adus, preț 7.800, negociabil. Telefon 0745.783.931, 0745.981.809.

• **Vând Ford** Mondeo Berlină Diesel, an 2001, vișiniu, Ghia climatronic, încălzire scaune, pilot automat, jante, full electric, preț 7.400 Euro + taxă. Telefon 0723.512.513.

• **Vând Hyunday** Tucson 2.0, benzină, auriu, an fabricație 2007, 3.000 km, cu îmbunătățiri. Preț 17.700. Informații la telefon 0751.043.083.

• **Vând Mercedes** 124D, 2000 cmc, an 1990, metalizat, bandouri late etc., PF, preț negociabil. Telefon 0743.232.266.

• **Vând Mercedes** 220 CDI 2000, motorină full extra fără piele, 0740.146.292.

YAZAKI

Te gândeşti să pleci în străinătate şi să munceşti din greu pentru câţiva bani în plus...

Ştii că săptămânal peste 19.000 de români plecaţi "afară" îşi caută un loc de muncă în România ?!?

Te gândeşti că atmosfera este stresantă, condiţiile grele şi că eşti tratat fără pic de respect la actualul loc de muncă...

Este un loc de muncă unde-ţi petreci 8-10 ore pe zi, fără să ai nici o satisfacţie pentru munca pe care o faci şi de unde te gândeşti deja să pleci ?!?

GÂNDEŞTE-TE BINE !!!

Noi îţi oferim mai mult decât un loc de muncă...

Vino la Yazaki şi începeţi cariera ca **OPERATOR ASAMBLARE** şi vei putea să te dezvolţi odată cu noi şi să trăieşti decent...

NOI oferim:
Salariu motivant;
Creşterea salariului se face pe baza unor criterii obiective şi corecte;
Bonusuri lunare de 20% din salariu;
Bonuri de masă din prima zi;
Transportul gratuit.
Pregătire profesională excelentă şi condiţii foarte bune de lucru;

DACĂ ai: cel puţin 8 clase absolvite;
spirit de echipă şi flexibilitate;
disponibilitate de a lucra în schimburi;

VINO şi DEPUNE un curriculum vitae sau COMPLETEAZĂ un formular de angajare la sediul firmei **Yazaki Component Technology din Arad**, Zona Industrială Vest, Strada III, nr. 4 - 4A sau trimite-l la Fax: 0725-577.089 sau la yct_recruiting@yazaki-europe.com.
Pentru orice informaţii ne puteţi contacta la nr. 0372-577.087 / 0372-577.085.

(H-123918)

Yazaki Component Technology Arad face parte din **corporaţia YAZAKI** şi are un rol important în producerea de sisteme de conectori, blocuri de relee, instrumente de bord, panouri de siguranţă şi alte produse injectate din material plastic, pentru marii producători din industria automobilelor.

(H-124317)

YAMAHA

ARAD,
STR. Prunului, Nr. 55A
Tel: 0257-21.66.66
Mobil: 0748-11.42.02

Firma S.C. COOL WEST S.R.L. Arad, grup FRIGOTEHNICA S.A.

(H-124360)

Angajează:
- instalatori
- frigotehnişti
- ingineri (instalaţii tehnico-sanitare, frig)

Informaţii la tel. 0730.903.029; 0357-101.479, e-mail: office@coolwest.ro

bestauto.ro

EXPERŢI ÎN IMOBILIARE
romimo.ro

Teamwork, Competition & Technology

BOS Automotive Products Romania S.C.S. Arad

BOS

BOS este o companie multinationala cu locatii si filiale in Europa, America de Nord si Asia. BOS proiecteaza, produce si vinde accesorii pentru interiorul automobilelor pentru toti producatorii de automobile. Pe parcursul catorva decenii in care a promovat o strategie de dezvoltare continua si inovatii, BOS a devenit leader in cadrul segmentului sau de piata. Pentru BOS Automotive Products Romania S.C.S. cu sediul in ZONA LIBERA ARAD CURTICI – PLATFORMA AEROPORT ARAD cautam:

Operatori asamblare / Confectionere

Cerinte:
- Studii minime: 8 clase;
- In cazul confectionerelor, experienta de cel putin 1 an (la masini cu 1 ac, cu 2 ace sau zig-zag);
- Seriozitate si flexibilitate;
- Capacitate de lucru in echipa;
- Disponibilitate pentru program prelungit;
- Experienta intr-un domeniu similar constituie un avantaj.

Oferta noastra:
- Tichete de masa din prima zi de lucru;
- Transport gratuit pe raza municipiului Arad;
- Salar de baza diferentiat in functie de performanta individuala ;
- La salariul de baza se adauga prime lunare in functie de performanta echipei;
- Conditii de munca excelente.

(H-123915)

Transportator materiale

Responsabilitati:
- Introduce materiile prime si materialele destinate procesului de fabricatie in magazii;
- Mentine in functionare corespunzatoare sistemul de depozitare a marfurilor (etichetare, dispunere conforma, 5S, etc);
- Asigura etichetarea marfurilor in conformitate cu instructiunile de lucru aferente.

Cerinte:
- Studii medii;
- Experienta profesionala de cel putin 1 an ca motostivuitorist;
- Autorizatie ISCIR;
- Persoana responsabila, organizata, meticuloasa;
- Cunostinte operare calculator.

Oferta noastra este deosebit de atractiva si competitiva, permitand atragerea celor mai buni candidati. Daca sunteti interesat(a) sa colaborati cu noi, nu ezitati sa ne contactati! Pentru a participa la selectia in vederea sustinerii unui interviu confidential, va rugam sa ne trimiteti CV-ul prin fax la numarul 0257-307308, prin e-mail la adresa: mveliciu@bos.de sau la sediul societatii noastre din cadrul Zonei Libere Arad Curtici, Platforma Aeroport Arad.
Doar candidatii selectati vor fi contactati.

focused on customer - driven by innovations

www.bos.de

Decese (75)

După 30 de ani de căsnicie mă despart dureros de iubitul meu soț

PAVEL CIUCE

și îl rog pe Bunul Dumnezeu să-l odihnească în liniște și pace! Nu te voi uita niciodată! Înmormântarea va avea loc în localitatea Tăgădău nr. 215, comuna Beliu, astăzi, 30 noiembrie 2007, ora 13.

Soția Florica Ciuce

"M-am luptat lupta cea bună, mi-am isprăvit alergarea, am păzit credința" Cu adâncă durere în suflet anunțăm încetarea din viață, într-un tragic accident a celui care a fost

COMAN IOAN,

din Șiria,

în vârstă de 52 de ani.

Slujba de înmormântare va avea loc astăzi 30 noiembrie 2007, ora 13, la Biserica Baptistă din Șiria. Nu te vom uita niciodată!

Familia îndurerată

Cu nemărginită durere, anunțăm trecerea întru neființă a distinsei profesoare de pian, doamna

CHERTIȘAN ELENA,

născută ILI HORVATH,

în vârstă de 84 de ani.

Înmormântarea va avea loc astăzi, 30 noiembrie 2007, ora 13, în Cimitirul Catolic din Ineu. Fie-i țărâna ușoară!

Familia îndoliată

Cu adâncă durere în suflet, anunțăm încetarea din viață a iubitei noastre mame, soacre și bunică,

TRUȚIU ANA

(din Târnova).

Înmormântarea va avea loc astăzi, 30 noiembrie 2007, ora 14,00, la cimitirul Târnova.

În veci nemângâiați, fiica Ana cu soțul Gheorghe și nepotul Radu cu soția Gina

---

Cu adâncă durere, ne luăm rămas bun de la

CSIPAI MARIA,

care a fost mamă, bunică și străbunică. Înmormântarea va avea loc sâmbătă, 1 decembrie 2007, la Cimitirul din Bujac.

Familia îndoliată

Ne despărțim cu greu de cea care a fost cea mai bună soție, mamă, soacră și bunică,

DUMA ANA (BOANCHIȘU),

din Tauț.

Priveghiul are loc în Arad, str. Ciocârliei 14. Înmormântarea are loc, sâmbătă, 1 decembrie, ora 13,00, de la Capela Cimitirului Pomenirea.

Veșnic nemângâiați, soțul Dionisie cu copiii Brândușa, Mitică, Ana și nepoții Gigi, Viorica, Aurelian și Giani

---

Cu adâncă tristețe în suflet vă anunțăm încetarea din viață a scumpei noastre mame

DEREPCINSCHI MARIA.

Înmormântarea, azi ora 14 în Cimitirul Pomenirea.

Nu te vom uita niciodată: fiica Carmen și soțul ei Marius

După o lungă suferință s-a stins din viață

BEICU ALEXANDRU,

în vârstă de 95 ani.

Înmormântarea are loc la Cimitirul Eternitatea Capela Damian, astăzi, 30 noiembrie 2007, ora 13. Dumnezeu să-l odihnească în pace!

Familia

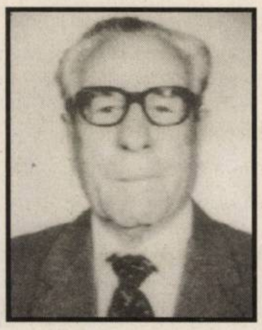

Condoleanțe (110)

Suntem alături de familia Ciuce în greaua pierdere pricinuită de decesul celui care a fost

PAVEL CIUCE.

Sincere condoleanțe!

Fam. Pavel și Adrian Șodincă

Suntem alături de prietenii noștri dragi Florica și Adrian cu Aura Ciuce, la enorma durere pricinuită de moartea fulgerătoare a celui care a fost un om de aleasă omenie, a cărui bun simț, înțelegere și prietenie nu a avut margini,

PAVEL CIUCE.

Sincere condoleanțe familiei îndurerate! Dumnezeu să-l odihnească în pace!

Nelu, Stănuța și Vasile Popa

Aducem un ultim omagiu domnului

director CIUCE PAVEL

și transmitem sincere condoleanțe familiei îndoliate.

Membrii CECCAR Chișineu Criș

Inspectoratul Teritorial de Muncă Arad regretă profund dispariția fulgerătoare a celui care a fost **director executiv la Filiala CECCAR Arad,**

CIUCE PAVEL.

Transmitem întreaga noastră compasiune familiei îndoliate! Dumnezeu să-l odihnească în pace!

Un ultim omagiu celui care a fost un bun prieten, un suflet nobil, un om de aleasă ținută morală

CIUCE PAVEL.

Dumnezeu să-l odihnească!

Familia Mihăilă

Un ultim omagiu din partea familiei Jurca Nicolae și Maria, din Tăgădău, pentru îndurerata familie a răposatului

CIUCE PAVEL.

Suntem alături de familia Ciuce, în marea durere prin care trece, la despărțirea fulgerătoare de cel care a fost

PAVEL CIUCE.

Familia Jurca Adrian și Angela

Suntem alături de finii noștri Adi și Aura Ciuce în greaua încercare pricinuită de moartea fulgerătoare a tatălui

PAVEL CIUCE.

Dumnezeu să-l odihnească!

Familia Nicu și Marinela Jurca

Un ultim omagiu celui care a fost **directorul executiv al filialei Arad al C.E.C.C.A.R.,**

economist PAVEL CIUCE.

Dumnezeu să-l odihnească în pace!

Colectivul Departamentului Financiar Contabil și Oficiul Juridic al SC IMAR SA ARAD

Un ultim omagiu celui care a fost

PAVEL CIUCE,

un om cu o înaltă ținută morală și un profesionist desăvârșit. Transmitem familiei îndoliate, greu încercate, sincere condoleanțe. Dumnezeu să-l ierte și să-l odihnească în pace!

Colectivul SC CONAR SA ARAD

Suntem alături de familia îndurerată și de colegii din filiala C.E.C.C.A.R. Arad și deplângem dispariția fulgerătoare a celui care a fost un model ca om și **profesionist contabil** -

CIUCE PAVEL.

Dumnezeu să-l odihnească!

Colegii din filiala C.E.C.C.A.R. NEAMȚ

Asociația de Proprietari Bl. Y 11, Aleea Ulise nr. 5, regretă dispariția prematură a celui care a fost

CIUCE PAVEL

și transmite sincere condoleanțe familiei îndurerate. Odihnească-se în pace!

Servicii funerare

IN MEMORIAM „KUKI"
SERVICII FUNERARE COMPLETE
Str. M. Eminescu nr. 4 ÎN CURTE
Tel.: 211.929 - 0723.343.964 0357.801.644
NON STOP!
OFERA
SICRIE
ACCESORII FUNERARE
TOALETAT-ÎMBĂLSĂMAT
CAPELA DEMIAN
CAPAC SICRIU FRIGORIFIC
INCINERĂRI
GRATUIT
TRANSPORTUL sicriului la domiciliu în Arad
REDUCERE 20 % la sicriu clienților care fac toate serviciile cu firma.
TRANSPORT intern și internațional

RO STYL COMPANY
SERVICII FUNERARE
deschis și noaptea
Str. Eminescu nr. 22
(lângă Poștă)
tel. 21.44.22, 0744.690.121
TOTUL ESTE NEGOCIABIL
- gratuit capac frigorific
- gratuit cruce lemn
- gratuit transport sicriu la domiciliul în Arad
SICRIE DE LA 150 LEI
TRANSPORT INTERN ȘI EXTERN
PLATA DUPĂ ÎNMORMÂNTARE

Suntem alături de familia îndurerată şi de colegii din filiala C.E.C.C.A.R. Arad şi deplângem dispariţia fulgerătoare a celui care a fost un model ca om şi profesionist contabil -

CIUCE PAVEL.

Dumnezeu să-l odihnească!

Colegii din filiala C.E.C.C.A.R. MARAMUREŞ

Cu durere în suflete, ne luăm rămas bun de la colegul nostru

CIUCE PAVEL,

directorul filialei C.E.C.C.A.R ARAD.

Dumnezeu să-l odihnească! Sincere condoleanţe familiei.

Colectivul filialei C.E.C.C.A.R MUREŞ

Cu adâncă durere ne despărţim de un prieten drag şi un om deosebit,

PAVEL CIUCE

şi transmitem familiei îndoliate sincere condoleanţe. Dumnezeu să-l ierte şi să-l odihnească!

Familia Itu

Regretăm profund dispariţia celui care a fost un om deosebit

PAVEL CIUCE

şi transmitem sincere condoleanţe familiei greu încercate. Dumnezeu să-l odihnească în pace!

Familia Petris

Suntem alături de Adi şi Aura la dispariţia fulgerătoare a tatălui.

Mirela şi Pavel Bunaciu

Sincere condoleanţe familiei îndurerate în urma dispariţiei fulgerătoare a domnului

CIUCE PAVEL.

Primăria Comunei Archiş

Un ultim omagiu celui care a fost un bun prieten şi un om deosebit

PAVEL CIUCE.

Sincere condoleanţe familiei! Dumnezeu să-l odihnească în pace!

Familia Lungu Dorin

Dacă l-aţi cunoscut pe

PAVEL CIUCE,

/ Dacă v-a fost prieten ca şi nouă,/ Dacă l-aţi pierdut ca şi noi,/ Aduceţi-vă aminte de el în tăcere. Fără el suntem mai singuri şi mai săraci!

Titel şi Sanda

Profunda compasiune familiei şi deosebit regret la dispariţia fulgerătoare a distinsului colaborator şi prieten

ec. CIUCE PAVEL.

Dumnezeu să-l odihnească în pace!

Membrii Corpului Experţilor Tehnici filiala Arad şi S.E.T. Arad

---

Cu profundă durere anunţăm dispariţia fulgerătoare a celui care a fost un mare om

PAVEL CIUCE.

Dumnezeu să-l odihnească!

Colectivul Filialei CECCAR Braşov este alături de familie şi cunoscuţi

---

Anunţurile de deces se publică GRATUIT!

Suntem alături de colega noastră Duma Ani în greaua durere pricinuită de pierderea mamei dragi. Sincere condoleanţe!

Colectivul UPU Chirurgie Infantilă Pediatrie şi Bloc Operator Chirurgie Infantilă

Colectivul Secţiei Chirurgie Pediatrică este alături de colega lor asistenta Duma Ana în greaua încercare pricinuită de decesul mamei şi transmite sincere condoleanţe.

Suntem alături de colega noastră Carmen Nichitov în momentele de suferinţă pricinuite de decesul mamei.

Colegii de la Manitoba Tex

Sincere condoleanţe doamnei Dr. Mihaela Gulyas, la trecerea în nefiinţă a soţului

GULYAS EMERIC.

Familia Iercan Călin şi Angela

Elevii şi diriginta clasei a V -a B ai Colegiului Naţional Elena Ghiba Birta Arad sunt aproape de colega, respectiv eleva Andreea Gulyas, în aceste momente îndurerate pe care le traversează. Îi adresăm atât ei cât şi mamei Gulyas Mihaela, medic de prestigiu al acestui oraş, sincere condoleanţe.

Regretăm profund trecerea în nefiinţă a domnului

inginer EMERIC GULYAS,

împărtăşim durerea doamnei dr. Mihaela Gulyas şi a fiicei Andreea şi le transmitem sincere condoleanţe.

Familia dr. Rodica şi Ioan Ioiart

Sincere condoleanţe şi întreaga compasiune doamnei dr. Mihaela Gulyas în greaua încercare prilejuită de decesul soţului.

Colectivul Clinicii de Chirurgie - Spital Judeţean Arad

Suntem alături de doamna doctor Mihalea Gulyas în momentele triste la decesul soţului.

Familia Viorel Dan

Suntem alături de prietena noastră dr. Mihaela Gulyas Albu şi fiica sa la pierderea prematură a celui care a fost soţ şi tată

GULYAS EMERIC.

Sincere condoleanţe!

Familia Mone Cornel

Suntem alături de familiie Coman şi Mateuţ în această mare durere pricinuită de moartea fulgerătoare a soţului şi tatălui

COMAN IOAN,

din Şiria.

Familiile Cioban, Iorga, Nădrag

Sindicatul Liber „Corpul Silvic" Arad, transmite sincere condoleanţe familiei ing. Lazăr Gheorghe, la decesul mamei soacre. Dumnezeu să-o ierte!

Colectivul de cadre didactice de la Şcoala Generală "Ştefan Cicio-Pop" Arad sunt alături de colega şi prietena lor, doamna învăţătoare Lazăr Ana, în marea durere pricinuită de despărţirea de draga sa mamă. Sincere condoleanţe! Dumnezeu să o odihnească în pace!

Cuvintele sunt prea sărace pentru a exprima regretul şi compasiunea! Suntem alături de prietena noastră, doamna Lazăr Ana, în aceste clipe grele, la despărţirea neaşteptată de scumpa sa mamă,

MAMĂ ANĂ.

Dumnezeu să-i odihnească sufletul blând! Sincere condoleanţe familiei îndoliate!

Familia Gornic

Suntem alături de colegul nostru Radu Cosmin Lazăr în momentele grele pricinuite de moartea bunicii sale din Târnova.

Colegii din cadrul Serviciului de Coordonare al Prefecturii Arad

---

Mulţumim tuturor celor care au fost alături de noi la trecerea în nefiinţă a celui care a fost iubitul nostru,

ing. SEBARCHIEVICI ROMAN.

Dumnezeu să-l odihnească în pace!

Familia îndoliată

Comemorări (76)

Cu o tristeţe nemărginită şi infinită durere amintim că azi, 30 noiembrie, se împlinesc 6 luni de când scumpa noastră mamă şi fiică,

MATYUS MARIA (MARIKA),

a plecat dintre noi, lăsându-ne un mare gol în suflet. "Voi cei ce m-aţi iubit/ De 6 luni v-am părăsit/ Poate aşa mi-a fost destinul/ Mie odihnă, vouă chinul/ Mie Raiul, Cerul Sfânt/ Vouă lacrimi pe pământ. Oricât de mult timp ar trece, vom păstra chipul tău drag în inimile noastre!

Veşnic nemângâiaţi, fiica Bianca, mama, Florin şi Ioji

Tristă a fost ziua când moartea te-a răpit, lăsând în sufletul mamei tale multă durere, multe lacrimi, care nu se vor opri atât cât voi mai trăi. Se împlineşte 1 an de când tu, unica mea fiică,

profesor MAIDANIUC DORINA,

la ceruri ai plecat, iar eu am rămas îndurerată, pe viaţă singură. Dumnezeu să te aşeze în rândul celor drepţi şi să-ţi fie ţărâna uşoară. "Totul trece, totul zboară/ Totul este trecător/ Amintirea copiilor mei va rămâne/ Veşnic nemuritor." Dumnezeu să te ierte şi să te odihnească alături de soţul tău!

Mama îndurerată

100.000 de cititori citesc anunţul tău!

• **Vând Nissan** Bluebird, an 1989, Diesel, stare de funcţionare, preţ 1.000 euro. Telefon 0724.846.774.

• **Vând Opel** Astra 1,7 CDTI, Euro 4, an 2004, combi, negru, climatronic, 10 airbag-uri, CD + comenzi volan, jante etc. Preţ 7.950 Euro + taxă. Telefon 0723.512.513.

• **Vând Opel** Astra, an 1999, neînmatriculat, preţ 6.000 euro. Informaţii telefon 0723.432.404.

• **Vând Passat** 2003. Telefon 0744.116.881.

• **Vând Seat** Leon an 2004 1,6 benzină negru preţ 9.500 Eu negociabil, 0742.240.224,0740.574.138.

• **Vând urgent** BMW 520 I, an 2000, 150 CP, stare excepţională, 8.500 Euro. Telefon 0744.635.418.

• **Vând Volkswagen** T4, D, 8 locuri, 1992, 6.300 Euro, negociabil. Telefon 0742.065.277.

• **Vând Volkswagen** Tuăreg, stare perfectă. 0722.380.551.

• **Vând VW** Bora, an 2001, gri metalizat, ABS, ASR, ESP, AC, Navi, stare foarte bună, preţ 9.000 euro. Telefon 0744.900.201.

• **Vând VW** Passat, 19 TDI, 131 CP, an 2001, navigaţie mare, încălzire scaune, kit nokia, oglinzi geamuri electrice, cotiere faţă-spate, ABS, ESP, climatronic, carter service, preţ 10.000 Euro, 0742.081.883.

• **Vând VW** Passat Variant TDI, 1.9, full electric, 2004, impecabil. Telefon 278508.

• **Vând VW** Polo Classic, an fabricaţie 1998, înmatriculat, stare foarte bună, 4.500 euro, negociabil. 0721.065.477.

Microbuze. Dube (38)

• **Vând Ford** Tranzit bus, 9 locuri, col. cilindrică 2.500. Telefon 0357/425924.

• **Vând Seat** Alhambra an 2003 1,9 TDI 7 locuri preţ 12.000 Eu negociabil, 0742.240.224, 0740.574.138.

Camioane, remorci (39)

• **Vând autospecială** Roman (micuţa americană), 1992, înmatriculată. Telefon 0740.460.373.

• **Vând camion** Renault de 8 tone încărcătura în perfectă stare de funcţionare. Telefon 0744.568.804.

• **Vând IFA** izotermă, an fabricaţie 1987. Informaţii telefon 0747.989.901, între 7-16.

Utilaje, unelte, industriale şi agricole (40)

• **Circular tăiat** pal, marca Kity. Telefon 0722.226.403.

• **Vând escavator** pe senile 17 to. Telefon 0744.213.076.

• **Vând prese** de balotat fân la un preţ foarte avantajos, 0747.144.610.

• **Vând tractor** 2 pistoane, Diesel, cu încărcător, plus 2 cupe. Telefon 0740.759.073.

• **Vând tractor** românesc, 550 CP, 445, stare foarte bună, adus import. Telefon 0744.552.140.

• **Vând tractor** U 650 şi U 550, plug şi cultivator. Telefon 0752.219.080.

• **Vând tractor** U445, plug, prăşitoare şi stropitoare. Telefon 0741.992.002.

• **Vând tractor** U650, înmatriculat, instalaţie de ierbicidat, semănătoare păioase, combinator. Telefon 0745.638.004.

Piese, accesorii (42)

• **Vând motor** de U445 plus alte piese de tractor, în stare bună. Telefon 0749.640.289.

Garaje (43)

• **Dau în** chirie garaj zidit, central. Telefon 0357/422515.

• **Închiriez garaj** din cărămidă în zona Gara Electrică. Telefon 0357/241458.

• **Închiriez garaje** noi, Piaţa Fortuna, preţ 100 RON/lună. Telefon 0744.517.728.

• **Ofer închiriere** garaj, ultracentral, betonat, electrificat, pentru autoturism. Telefon 0357/311059.

• **Vând garaj** autorizat, zona UTA Bl. 4. Telefon 0723.411.021.

Mobilier şi interioare (47)

✔ **Vând 2** uşi duble de stejar masiv. Telefon 0723.659.019.

• **Vând birou**, masă calculator, scaun, corpuri bucătărie, mobilă bucătărie, mască chiuvetă, masă bucătărie, bibliotecă, dulap haine, dormitor, comodă TV, colţar bucătărie şi un colţar din piele. Telefon 0744.552.140.

• **Vând dulapuri** dormitor cu vitrină şi ladă lenjerie. 0357/420204, 0741.284.244.

• **Vând mobilă** sufragerie Secesion din nuc, ornamentată, cu intarsie, preţ la vedere. Telefon 0730.009.703 sau 0746.369.142.

• **Vând una** canapea tip colţar. Telefon 218996.

Felicitări (67)

BĂTRÎNUŢ ADELA ROXANA,
din Şimand
sâmbătă, 1 decembrie, împlineşte vârsta de 10 ani. Mami şi tati îi doresc
LA MULŢI ANI,
sănătate şi fericire.

Cu ocazia Sf. Andrei, mami, tati şi bunicii, tată Pete şi mamă Tanţie, din Arad, îi urează îngeraşului lor
BRÂNDAŞ ANDREI,
multă sănătate şi
"LA MULŢI ANI"!

Dragă

ADELINA,
LA MULŢI ANI!
Pentru cei 8 ani te-am iubit, te vom iubi atâta cât vom trăi. Din partea bunicilor din Macea.

Pentru

BOLOG SARA - MARIA,
multă sănătate şi multe bucurii la împlinirea celor 3 anişori. Cu mult drag, mami, tati, Papu Nelu, Nana, buni Vali, bunu Nelu, Mihaela, Sorin şi surioara Ioana

Televizoare (48)

• **Vând TV** color Philips diagonala 55 cm, telecomandă. Telefon 0357/412794.

Audio-video, antene şi instalaţii satelit (49)

• **Vând cameră** video nou Canon. Telefon 252986.

VÂND INSTALAŢII
de SATELIT, inclusiv MAX-TV şi DIGI-TV.Asigur instalare. Telefon 0357/808419, 0745.909.866.

Îmbrăcăminte, încălţăminte articole sport (52)

• **Vând costum** băieţi gri şi camaşă albă nr. 36, lei 60. Telefon 0357/415259 sau 0726.166.622.

• **Vând: blană** vulpe argintie şi astrahan, alen delon damă şi bărbătesc. Telefon 0257/251129.

VINDEM SCURTE
BLANĂ ARTIFICIALĂ pentru adolescente, diferite culori. Telefon 0744.546.880.

Primăria Municipiului Arad,

vă face cunoscut faptul că, în anul 2008, va demara lucrările la obiectivul „Reabilitarea reţelei stradale fără îmbrăcăminţi moderne din municipiul Arad - cartierele Grădişte, Micălaca şi Subcetate", care cuprinde următoarele străzi:

*1. **Cartierul Grădişte**: Agârbiceanu, Buciumului, Cantemir, Cehov, Comunarzilor, Cristal, Diamant, Egalităţii, Eftimiu, Gelu, Grâului, Hortensia, Lucreţia, Milcov, Minulescu, Moga, Moraviei, Mureşan, Necula, Negruzzi, Oradea, Orient, Orion, Păpădiei, Pelicanului, Pescarilor, Pipoş, Porumbiţei, Porumbului, Privighetorii, Rahovei, Rândunicii, Râşnov, Răzvan, Romaniţei, Rozelor, Salcâmilor, Salontei, Satelit, Slavici, Tismana, Toporaşilor, Turturicii, Vărădiei, Viitorului, Zamfirescu, Zarandului, Zmeurei.*

*2. **Cartierul Micălaca**: Adrian, Amurgului, Caraiman, Ciobanului, Constanţa, Crizantemelor, Dreptăţii, Frăţiei, Junilor, Marginei, Păuliş, Podgoriei, Zoe.*

*3. **Cartierul Subcetate**: Achile, Cezar, Diogene, Gladiator, Hector, Marte, Micşunelelor, Părului, Radu de la Afumaţi, Santinelei şi Trompetei.*

Având în vedere cele de mai sus, rugăm populaţia şi agenţii economici de pe străzile amintite să aibă în vedere finalizarea eventualelor lucrări de modernizare sau introducere a reţelelor edilitare până în luna martie 2008, deoarece conform **Hotărârii Consiliului Local al Municipiului Arad nr. 6/29.01.2004** privind „Regulamentul cu privire la avizarea, autorizarea, executarea, urmărirea şi recepţionarea calitativă a lucrărilor edilitar-gospodăreşti (carosabil, trotuare, platforme, alei şi zone verzi) din municipiul Arad" **art.18 „Pe străzile pe care s-au executat reţele în totalitate, iar carosabilul a fost modernizat, se interzice spargerea pentru alte reţele şi branşamente timp de 3 ani, termen care începe de la data expirării autorizaţiei privind lucrările de racorduri şi branşamente."**

Vă mulţumim.

PRIMAR	DIRECTOR	ŞEF BIROU
Ing. Gheorghe Falcă	Ing. Răzvan Popa	Ing. Bogdan Faur

(H-124340)

Materiale de construcţii (53)

ABC-UL
vinde BALAST, NISIP, LEMNE FOC, duc MOLOZUL. 0744.987.273, 255672.

ABC VINDE
BALAST, NISIP, LEMNE FOC, duc MOLOZUL. 0742.655.913, 255672.

ABIA ACUM
aduc avantajos BALAST, NISIP, preferabil 3 mc, 0740.120.697.

VÂND BOLŢARI,
PAVELE, BORDURI STÂLPI, executăm MONTAJ, 0722.621.600, 0722.870.752, 283683.

VÂND CONVENABIL
LEMNE FOC TĂIATE, esenţă tare. Telefon 278338, 0721.592.572.

VÂND
EN-gros FIER BETON FASONAT şi NEFASONAT. Micalaca, 0257/219400, 0788.909.642.

VÂND LEMNE
FOC esenţă tare la domiciliu. Telefon 214415, 0745.003.019.

VINDEM PLASĂ
DE GARD 4.50 RON/mp - toate înălţimile, CUIE, BURLANE, COTURI DIN TABLĂ 5,50 RON/bucată, SÂRMĂ DE BALOTAT, RABITZ 1.80 RON/mp , ETC. Str. Vrabiei 4. Telefon 289997, 0357/404000, 0744.289.997. www.garduri.ro

Electrocasnice (56)

FRIGORIFICE COMERCIALE:
VITRINE, DULAPURI INOX.
ELECTROCASNICE: TELEVIZOARE, MAŞINI SPĂLAT, LĂZI, CONGELATOARE, MOBILIER, COLŢARE, CANAPELE EXTENSIBILE.
RATE.
MADONA LIPOVA,
0744.796.542.

• **Vând frigider** Arctic mic 180 RON şi birou stare excepţională 230 RON. Telefon 0741.159.429 sau 211926.

• **Vând ladă** frigorifică, congelator, frigider, combină frigorifică. Calea Radnei 151. Telefon 0743.662.845.

• **Vând maşină** de spălat automată de la 299 RON. Calea Radnei 151. Telefon 0743.662.845.

• **Vând vitrină** frigorifică, congelator, ladă frig, ladă cu sticlă, frigider. Telefon 210613.

Plante şi animale, agroalimentare (57)

• **Cumpăr grâu**, cantitate mare, plata pe loc. Telefon 0257/276477, după ora 15.

• **Cumpăr grâu** din zona Arad-Curtici-Sântana-Pâncota-Şiria-Chişineu. Telefon 0740.172.327.

• **Cumpăr porumb** boabe. Telefon 0745.037.225.

• **Porc gras** de vânzare. Telefon 0726.013.290, 273617.

• **Vând 150** oi ţurcane. Telefon 0744.143.187.

• **Vând căţei** Beagle cu pedigree, linii Ungaria deparazitaţi, vaccinaţi. Telefon 0744.208.822.

• **Vând căţei** ciobănesc german. Telefon 0741.305.000.

• **Vând căţel** Amstaff, 4 luni vaccinat, 150 Euro negociabil, 0751.866.774, 0765.972.506.

• **Vând căţel** ciobănesc de Bucovina, 2 1/2 luni, deparazitat şi vaccinat. Telefon 0743.680.000.

VÂND GRÂU
în Arad (500 kg). Telefon 0729.456.699.

• **Vând pentru** sacrificare: vaci 2,3 RON/kg; tăuraşi 5,5 RON/kg; porci 4,5 RON/kg; grăsuni 4,9 RON/kg; 0729.982.889.

VÂND POMI
FRUCTIFERI, ARBUŞTI ORNAMENTALI, CONIFERE. Ing. Cazan Gligor, 0744.519.481.

• **Vând porc** gras, 150 kg, 4 lei/kg. Telefon 0741.694.291.

• **Vând porc** gras pentru sacrificare. Telefon 0747.807.350 sau 0746.045.978.

• **Vând porc** gras. Telefon 284653.

• **Vând porci** 100-120 kg. Informaţii telefon 0751.159.993.

• **Vând porci**-carne 80-110 kg. Informaţii telefon 0721.012.474.

• **Vând porci** graşi (de carne). Telefon 0257/413151, 0742.101.733.

• **Vând porci** graşi 140-160 kg. Informaţii telefon 0743.553.583.

• **Vând porci** graşi 90-180 kg, preţ negociabil. Informaţii telefon 209641, 0730.591.891.

• **Vând porci** graşi de carne, 20 bucăţi, Chişineu Criş. Telefon 0744.697.641.

• **Vând porci** graşi între 110-150 kg. Telefon 216141, 0747.245.689.

• **Vând porci** graşi rasă de carne între 110-130 kg/buc. Telefon 274388 sau 0723.729.684.

• **Vând purcei** rasă, castraţi, vaccinaţi, porci 90 - 120, 381546, 0721.815.495.

• **Vând purcei**, Renaşterii Nr. 39, 279183, 0749.223.022.

• **Vând şase** porci graşi. Telefon 284306

• **Vând tăuraş** 250 kg, fân Ghioroc la Marin nr. 113, 461612.

• **Vând vacă** bună de lapte, gestantă luna a VIII-a, 0740.553.687.

• **Vând vacă** gestantă. Telefon 0744.546.884.

• **Vând viţea** 2 luni şi porc 120 kg. Telefon 288458, 0722.377.191.

• **Vând viţică** 130 kg 600 lei, grăsuni la 40 kg cu 200 lei/buc şi ţuică de prună 15 lei/kg la 54∞. Telefon 0746.457.264, 0751.255.218.

Instrumente muzicale (60)

• **Vând acordeoane:** Parot 96 başi, Cantora 96 başi, stare foarte bună. Telefon 263213, 0741.430.193.

Vânzări diverse (103)

• **Acvariu mare** cu peşte şi plante, aranjament deosebit, de 500 l încadrat în mobilier, bun pentru livinguri şi holuri mari, merită văzut, preţ 200 Eu negociabil. Telefon 0722.316.388, 0745.108.277.

• **Aragaz, 3** ochiuri şi chiuvetă inox dreapta. Informaţii telefon 0357/414545, 0742.885.373.

• **Boia cantitate** mare şi ax abricht cu trei cuţite 35 cm şi unul cu 4 cuţite de 30 cm. Informaţii la telefon 0748.431.934.

• **Covor persan** albastru, aproape nou, cască şi scafă coafură personale. 0741.051.562, 0357/409035.

• **Navete pentru** apă minerală, 0752.099.482.

• **Pampers adulţi** şi aparate de măsurat glicemia aduse din Germania (noi), 0743.326.246.

• **Pampers tip** chilot pentru adult. Telefon 0741.305.000.

• **Sobă teracotă**, sobă Calorex, cazan baie cu vană din fontă şi dormeză. Informaţii telefon 0743.051.604.

• **Şopron metalic**, ideal fermă animale sau depozit. Telefon 0723.659.019.

CALORIFERE
DE OŢEL, calitate germană, toate dimensiunile, noi. Telefon 0257/280233, 0740.323.470.

Vânzări electro (104)

ABSOLUT:
SUPER OFERTĂ! Vindem CASE MARCAT FISCALE, CÂNTARE ELECTRONICE, str. Ineului 29. Telefon 0257/338300, 0745.669.550, 0728.146.751. Plata şi în rate.

CASE MARCAT
FISCALE, CÂNTARE ELECTRONICE, strada Stânjenel 6. Telefon 279702, 0788.737.342, 0722.707.432, 0745.395.107.

Cumpărări diverse (108)

• **Acţiuni Sif** Banat-Crişana, Arconserv, Lipomin, Frigorifer etc. Telefon 0723.583.755, 0744.555.468.

• **Cărţi, ziare**, documente, cărţi poştale, farfurii ornamentale. 0257/338427, 0357/407272.

• **Colecţionar german** cumpăr maşini de cusut germane Singer, Pfaff etc., preţ negociabil, între 55.000 - 80.000 euro. Plata pe loc. Telefon 0743.561.372.

• **Colecţionar german**, cumpăr maşini de cusut Singer, Kaiser, Plaft, etc. ofer 45.000-87.000 Eu. Telefon 0727.993.474.

• **Mobilă** din lemn curbat, fotolii, măsuţe, vederi, cărţi, tablouri pictori maghiari, bijuterii vechi. Telefon 0744.203.945.

• **Obiecte de** peste 70 ani vechime, indiferent de stare: mobilier, tablouri, rame, oglinzi, candelabre, argintărie, bronzuri, militare, instrumente muzicale, fier forjat, cărţi, monede, vederi, documente, jucării şi multe altele. Telefon 0357/800479, 0722.825.518.

PENE DE
gâscă, baterii auto vechi, preţ foarte bun, 0741.689.068.

• **Pene noi** şi vechi, baterii vechi şi cupru. Informaţii 210863, 0752.406.316, 210175.

• **Pene vechi** şi noi, fier vechi, preţ convenabil. Telefon 0745.983.893, 0357/428064.

• **Tablouri vechi** pictori maghiari (cărţi poştale). 0722.606.448.

Pierderi (62)

• **Declar pierdută** autorizaţie PF Negruţ Maria „UNIC" eliberată de Primăria Arad. O declar nulă.

PIERDUT BULLTERRIER, zona Piaţa Catedralei răspunde de la

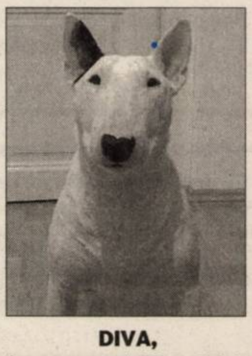

DIVA,
ofer recompensă 500 Eu. Telefon 0741.200.016, 0744.766.904.

• **Piedut autorizaţie** regim taxi cu nr. 727 pe numele Mak Adrian Romulus AR 07 SGI. O declar nulă.

Astăzi se împlinesc 3 ani de când a plecat dintre noi soţul şi tatăl nostru drag

BĂDAN DAN,

la numai 50 ani de viaţă.

Dumnezeu să te odihnească în pace!

Soţia Geta, copiii Marius, Sorin şi Adriana

Un gând pios la scurgerea a 40 de zile de la decesul celei care a fost soţie, mamă, soacră şi bunică iubitoare,

FLOARE BRÎNDUŞE,

din Şomoşcheş.

Vei rămâne mereu în sufletele noastre, o amintire blândă ce ne va încălzi sufletele. Parastasul va avea loc duminică, 2 decembrie, ora 11, la Biserica Ortodoxă din Şomoşcheş. Te vom iubi mereu şi nu te vom uita niciodată! Rugăm pe bunul Dumnezeu să te ierte şi să te odihnească în pace!

Soţul Gheorghe, fiul Traian cu Mirela şi nepoata Ana-Maria, veşnic nemângâiaţi

---

Au trecut 6 săptămâni de lacrimi şi durere de când draga noastră fiică şi soră,

ELISABETA ANTAL,

ne-a părăsit pentru totdeauna. Parastasul va fi oficiat sâmbătă, 1 decembrie 2007, ora 17, la Biserica Catolică din Zimandu Nou. Nu te vom uita şi vei rămâne veşnic în sufletele noastre!

Mama, tata şi fratele

Mulţumim tuturor acelora, care au fost alături de noi, când l-am condus pe ultimul drum pe iubitul nostru soţ, tată şi bunic,

FLOREA CIUCLEA.

Va rămâne veşnic în inimile noastre! Slujba de pomenire, de 40 zile, va avea loc sâmbătă, 1 decembrie 2007, ora 16, la Biserica de pe 6 Vânători.

Au trecut 6 luni de când dragul nostru

MOZA ŞTEFAN

(81 ani),

din Sebiş,

a plecat să fie împreună cu Cel pe care l-a iubit şi l-a slujit. Cu mintea înţelegem dar inimile noastre sunt profund îndurerate din cauza despărţirii. Vei rămâne pentru totdeauna în inimile noastre!

Soţia Zena, copiii Nelu, Monica, Mia, Teofil împreună cu familiile

---

NICOLAE

De la noi tu ai plecat/ Ai plecat din astă lume/ Fără să spui un cuvânt/ Le-ai ţinut la tine în suflet/ Le-ai îngropat în mormânt. Amintirea ta va rămâne veşnic în inimile noastre! Parastasul va avea loc în data de 2 decembrie, ora 12, la Biserica Renaşterea din Micălaca.

În veci nemângâiaţi, soţia Ecaterina şi fiul Ghiţă, familia Stoinescu

---

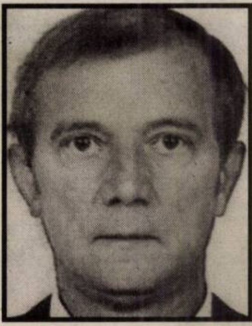

Au trecut 6 săptămâni de când te-ai stins ca o lumânare în braţele mele fără să-mi spui un cuvânt, dragul meu fiu

ing. LUCA MIRCEA TIBERIU,

din Cuvin.

Cei ce l-aţi iubit şi cunoscut vă rog să rostiţi o rugăciune în memoria lui, ca Bunul Dumnezeu să-l ierte şi să-l odihnească în pace! Parastasul va avea loc duminică, 2 decembrie 2007, la Biserica Ortodoxă din Cuvin.

Mama Mărioara în veci nemângâiată

O lumânare aprinsă, lacrimi şi flori pe tristul tău mormânt acum la împlinirea a 6 săptămâni de când ai plecat fulgerător dragul nostru frate, cumnat şi unchi,

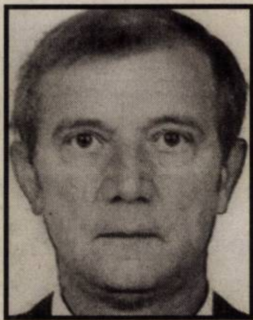

ing. LUCA MIRCEA TIBERIU,

din Cuvin.

Chipul şi bunătatea ta vor rămâne veşnic în sufletele noastre. Dumnezeu să-ţi dea odihnă veşnică!

Nu te vor uita niciodată, sora Liliana, cumnatul Vasile şi nepoţii tăi dragi Flavius, Cristi şi Lavinia

---

Se împlineşte un an de la decesul iubiţilor noştri părinţi

FRENŢIU GHEORGHE şi FRENŢIU ILEANA.

Parastsul va avea loc în data de 2 decembrie 2007, ora 12, la Biserica din Cimitirul Pomenirea. Dumnezeu să-i odihnească în pace!

Familia îndoliată

Cu durere anunţăm împlinirea a 4 ani, în 3 decembrie 2007, de la trecerea în neființă a celui care a fost soţ, tată şi bunic,

FILIMON IOSIF.

Comemorarea va avea loc duminică, la Biserica Ortodoxă din Vladimirescu.

Soţia Aurelia, fiica Delia cu familia, nepoata Anca cu familia şi nepotul Marian

---

Cu adâncă tristeţe în suflet anunţăm că la 1 decembrie se împlineşte 1 an de la trecerea în neființă a celui care a fost soţ, tată, socru, bunic şi unchi,

OLAH IOSZEF.

Dumnezeu să-l ierte şi să-l odihnească în pace!

Soţia, fiica, ginerele şi nepoţii

Timpul a trecut ca vântul, o rană-n suflet ne-ai lăsat, când cu cinci ani în urmă

LEONICĂ,

de la noi tu ai plecat. Ai plecat din astă lume/ Fără să spui un cuvânt/ Le-ai ţinut la tine în suflet/ Le-ai îngropat în pământ. Amintirea ta va rămâne veşnic în inimile noastre. Nu te vom uita niciodată!

Soţia Maria, Ovidiu, Dana şi nepoţelul tău drag Bogdan

✝ Mereu cu imaginea ta în suflet şi în gând, aducem toate amintirile într-un pios şi îndurerat omagiu, la împlinirea a 7 ani de la trecerea în veşnicie a dragului nostru soţ şi tată, inginer

LIPOVAN TEODOR GHEORGHE,

plecat prematur de lângă noi. Cu dor nemărginit, păstrându-i vie amintirea, îl readucem o clipă în gândul celor care l-au iubit şi preţuit. Dumnezeu să rânduiască odihnă veşnică sufletului său, în linişte şi pace!

Soţia Magdalena şi fiica Adina

Cu aceeaşi durere, după 7 ani, ne amintim de dragostea, bunătatea şi nobleţea sufletului său, cel care a fost frate, cumnat şi unchi,

ing. TEODOR GHEORGHE LIPOVAN.

Dumnezeu să-l ţie de-a dreapta Sa!

Letiţia, Sabin, Letiţia, Ramona, Neluţu şi Doru

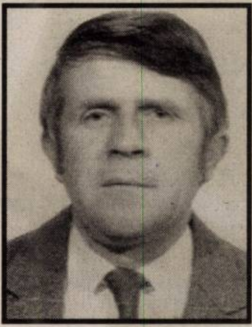

La împlinirea a 5 ani de când a plecat în veşnicie, cel care a fost

SAS PETRU

(a Velii Bătrânii),

Dumnezeu să-l odihnească în pace!

Soţia Rujiţa şi fiica

Cu nemărginită durere în suflet anunţăm că sâmbătă, 1 decembrie, se împlinesc 2 (doi) ani de la trecerea în neființă a celui care a fost

OLTEANU GHEORGHE MIHAIU,

din Pecica.

Lacrimi şi durere pentru un suflet deosebit şi greu încercat.

Familia Olteanu Marcel Eugen

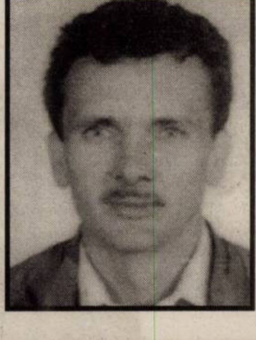

O lumânare aprinsă/ O rugăciune, un gând pios/ La împlinirea a 3 ani de la despărţirea de cel care a fost un om deosebit, soţ şi tată de excepţie,

KULKA ALEXANDRU,

din Şimand.

Nu te vom uita niciodată!

Soţia şi fiicele

Pe această cale amintim tuturor celor care l-au cunoscut căci azi se împlineşte un an de când a plecat dintre noi la cele veşnice

PELE IOAN,

din Socodor.

Dumnezeu să-l odihnească-n pace!

Fiul Ioan şi Adrian cu familiile

Se împlinesc 6 săptămâni de la trecerea în neființă a iubitei noastre preoteasa

LEONTINA VĂDĂSAN -BUNA.

Parastasul va avea loc în data de 1 decembrie 2007, ora 16, la Catedrala Veche Arad.

Familia Vădăsan

Cu Adevărul de Arad ai doar de câştigat!

- ziarul soseşte la prima oră a dimineţii
- ai şansa de a participa la toate concursurile Adevărul
- vineri primeşti GRATUIT programul săptămânal Jurnal TV
- abonamentele se pot realiza prin Poştă şi reţeaua proprie de Difuzare - Adevărul

PERIOADA	PREŢUL
1 lună	12,90 RON
3 luni	38,70 RON
6 luni	77,40 RON
12 luni	154,80 RON

Bucuraţi-vă de avantajele oferite de abonament!

ADEVĂRUL

Adevărul: Arad, B dul Revoluţiei nr. 81, OP 1, CP 310130. Informaţii suplimentare la tel. 0257/281.797.

✝ O lumânare aprinsă şi un gând pios de aducere aminte azi, 30 noiembrie, la împlinirea a 2 ani de la decesul celui care a fost

ing. BUŢIU MIHAI.

Dumnezeu să-i dea odihnă veşnică! Nu te vom uita niciodată.

Familia Buţiu

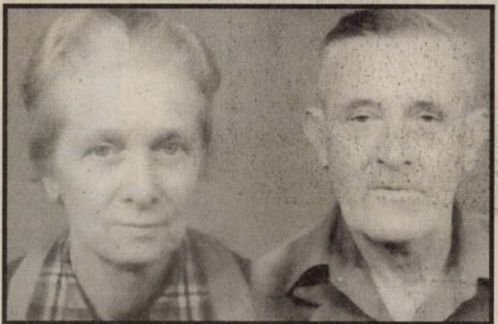

În amintirea părinţilor mei dragi şi iubiţi din Pecica,

OLTEANU DIMITRIE şi OLTEANU ADRIANA,

plecaţi în veşnicie acum 26 ani, respectiv 13 ani. Dumnezeu să-i aibă în Paza Sa!

Fiul Olteanu Marcel Eugen

O clipă de aducere aminte la trecerea celor 4 ani de la plecarea la cele veşnice a soţului meu

TUCUDEAN DIMITRIE.

Ai lăsat în urmă amintiri frumoase şi o durere profundă. Am pierdut un sprijin şi o fiinţă dragă.

Soţia îndurerată

Un pios omagiu la împlinirea a 4 ani de la trecerea în veşnicie a celui care a fost tatăl, socrul şi bunicul mult iubit,

JUDEA IOAN.

Dumnezeu să-i vegheze sufletul în Împărăţia Lui!

Familiile Jude şi Putnic

Azi se împlinesc 41 ani de la trecerea în neființă a unui om de o deosebită valoare umană, spirituală şi profesională, învăţător director din Pecica,

LAITA ION.

Dumnezeu să-l odihnească în pace!

Familia Olteanu Marcel Eugen

Au trecut 19 ani de lacrimi şi durere de când a plecat dintre noi tăticul şi bunicul nostru drag

PETRU TAMAŞ,

din Lazuri.

Nu te vom uita, suflet nobil şi blând. Dormi în pace!

Soţia, fiicele şi nepoţii

Anunțurile de deces se publică GRATUIT!

✝ Azi, 30 noiembrie 2007, se împlinesc 38 de ani şi respectiv peste 25 de la trecerea în veşnicie a venerabililor noştri părinţi

PASCAL MARIA şi PASCAL IOAN.

Cu smerenie evocăm şi ne închinăm memoriei, jertfelniciei şi trudniciei lor. Dumnezeu să-i ierte!

Fiica şi fiul

1 decembrie - 8 ani de durere de la decesul celui mai drag soţ, părinte şi bunic,

SĂBĂU TEODOR.

Fie-ţi ţărâna uşoară!

Lucia, Victor, Consuela

La 7 ani de la despărţirea de

STANA MARIA,

ne aducem aminte cu aceeaşi dragoste şi dor. Nu te vom uita niciodată!

Soţul Teodor şi fiicele Nuţi, Maria, Florica cu familiile

PIERDUT CARTE
de intervenție și avizul de funcționalitate emis de D.G.F.P. Arad, privind numărul de ordine 009708, pentru casa de marcat Datecs MP 55, cu seria 12112222 și seria fiscală AR0140009708 din registrul unic de evidență a DGFP a județului Arad, proprietatea SC Medusa Textile SRL. Le declar nule.

Citații (63)

NUMIȚII BLAJ
NICOLAE, BLAJ MARIA și BLAJ IOAN, cu ultimul domiciliu în Luguzău, nr. 23, sunt citați la Judecătoria Ineu în 03.12.2007, dosar civil 1733/246/2007 pentru uzucapiune.

Licitații (64)

ÎN DATA
de 6 decembrie 2007 ora 10 se va vinde la LICITAȚIE PUBLICĂ în comuna Vladimirescu, sat Mândruloc nr. 39 următoarele bunuri: UN CUPTOR TOPIT - prețul de strigare 3.428 lei, - UN POLIZOR cu 2 posturi - prețul de strigare 3.664 lei. Informații la Biroul Executor Judecătoresc Vitan Ștefan cu sediul în Arad, B-dul Gen. V. Milea nr. 41, telefon 0257/338229.

Matrimoniale (69)

BĂRBAȚI SLOVENI
caută ROMÂNCE pentru CĂSĂTORIE vârsta 20-45. Informații telefon 0038631653130.

Prestări servicii (72)

ACORD GARANȚIE
1 an. REPARAȚII FRIGIDERE, CONGELATOARE, domiciliu. 0740.081.123, 242670.

ACORD GARANȚIE
REPAR MAȘINI SPĂLAT AUTOMATE, domiciliul clientului. Telefon 274600.

ACUM: FAIANȚĂRI,
ZUGRĂVELI, INSTALAȚII SANITARE, TERMICE, PARCHET LAMINAT. Telefon 382015, 0723.061.715.

ANA-FRIG
REPARĂ: FRIGIDER CONGELATOR la domiciliu, garanție 1 an. Telefon 210420, 0745.967.198.

AUTOMATIC ACORDĂ
garanție REPARAȚII MAȘINI SPĂLAT RUFE, 259146, 0744.241.398, 0357/401569.

CĂMINUL PENTRU
PERSOANE VÂRSTNICE MAȘLOC, primește pentru ÎNGRIJIRE PERSOANE VÂRSTNICE. Informații la 0256/231201.

EXECUTĂM
GĂURI BETON, DEMOLĂRI, LUCRĂRI CASNICE, AMENAJĂRI SPAȚII VERZI, TRANSPORTURI UȘOARE, 0765.257.753.

EXECUTĂM:
ZIDĂRIE, TENCUIELI, RIGIPS, ZUGRĂVELI, FAIANȚĂ, GRESIE. Telefon 0740.089.905, 0730.903.461.

FAC PENSII
PRIVATE OBLIGATORII. Ofer 50 RON pentru fiecare persoană. 0748.988.030, 0788.113.963.

INSTALĂM APARATE
AER CONDIȚIONAT pentru toate tipurile de construcții, 0728.856.959, 0728.856.992.

INSTALATOR EXECUT
INSTALAȚII SANITARE ÎNCĂLZIRI CENTRALE. Telefon 531373, 0724.446.997.

REPAR TERMOTECI,
EXECUT INSTALAȚII ÎNCĂLZIRE LEMNE, GAZ, ELECTRICE. Telefon 0740.323.470.

SC EXECUTĂM
LUCRĂRI DE CONSTRUCȚII și FINISĂRI INTERIOARE. Telefon 0745.638.004.

TAPIȚĂM REPARĂM
CANAPELE ROLETE domiciliul clientului. Telefon 219514, 0724.208.683.

Oferte locuri de muncă (74)

ANGAJĂM AGENȚI
COMERCIALI pentru VÂNZĂRI PRODUSE ALIMENTARE. Telefon 0745.073.070.

ANGAJĂM BARMANĂ
și FEMEIE DE SERVICIU. Telefon 0257/229409, 0723.180.149, 0740.059.135.

ANGAJĂM BRUTAR,
posibil pensionar cu jumătate de normă. Telefon 241758; 0751.181.340.

ANGAJĂM CONFECȚIONERE,
PERSONAL SALĂ CROI și CĂLCAT, salar 700-800 RON, str. Vasile Goldiș, nr. 4.Telefon 0744.577.738.

ANGAJĂM INGINER
SERVICE, MECANIC AUTO, ELECTRICIAN AUTO, FRIGOTEHNIST. Telefon 0257/281154.

ANGAJĂM OSPĂTARĂ.
Nu necesită calificare. Telefon 515500.

ANGAJĂM PERSONAL
pentru FAST FOOD. Telefon 0257/272886, 0722.376.460.

ANGAJĂM ȘOFERI
B,C,E, curse marfă intern și extern. Telefon 0721.415.250.

ANGAJĂM SUDORI,
INSTALATORI CIVILI și INDUSTRIALI, LUCRĂRI ARAD. Telefon 0748.279.888.

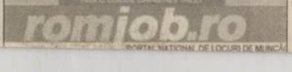

ANGAJĂM VÂNZĂTOARE
pentru FAST-FOOD. Informații 0729.059.230, 0729.059.850.

ANGAJEZ
BUCĂTAR, AJUTOR BUCĂTAR. Telefon 0745.615.829.

ANGAJEZ FEMEIE
NEFUMĂTOARE pentru servit mic dejun. Telefon 0744.789.600.

ANGAJEZ MĂCELARI.
Telefon 280013.

ANGAJEZ OPERATOR-
CALCULATOR cu experiență în redactare texte. Telefon 0744.531.832.

ANGAJEZ PERSONAL
pentru MAGAZIN SERVICII FUNERARE. Telefon 0728.690.120 non stop.

ANGAJEZ ȘOFER
MICROBUS 16 locuri, atestat transport persoane, 0741.283.838, 0726.266.418.

ANGAJEZ ȘOFER
pentru TAXI în LIPOVA, minim 3 ani permis. Telefon 0721.583.110, 0747.938.968.

ANGAJEZ ȘOFER
TIR cu experiență, transport internațional. Telefon 0722.684.632.

ANGAJEZ SPĂLĂTOR
AUTO - VULCANIZATOR. Salar atractiv. Telefon 263213, 0741.430.193.

ANGAJEZ SPĂLĂTOR
AUTO cu experiență. Salar 1.000 RON. Telefon 0744.202.417.

ANGAJEZ SPĂLĂTOR
AUTO pentru HALĂ și salar foarte bun. 0752.384.193.

ANGAJEZ SPĂLĂTORI
AUTO, orar avantajos, salar 200 Eu, 0722.279.044, 0723.389.792.

ANGAJEZ
TÂMPLARI și PULVERIZATOR. Telefon 0744.403.953.

ANGAJEZ, URGENT,
AGENT DISTRIBUITOR zona Arad - Timișoara, salar 1.000 RON plus comision. Informații telefon 0743.052.698.

COMPLEXUL MOTELIER
din NĂDAB, angajează OSPĂTARI, AJUTOR BUCĂTAR, CAMERISTE. Telefon 0744.814.000.

FIRMĂ ANGAJĂM
PERSONAL și ASISTENȚI MEDICALI pentru ÎNGRIJIT BĂTRÂNI în GERMANIA. Condiții: cunoașterea limbii germane. Informații luni-vineri, orele 9-12, telefon 0257/212527.

FIRMĂ CONSTRUCȚII
angajăm ZIDARI, DULGHERI, FIERARI, PAVATORI, NECALIFICAȚI. Telefon 0723.965.838.

FIRMĂ DE
CONSTRUCȚII, angajează PERSONAL CALIFICAT (ZIDARI, DULGHERI, FIERAR BETONIST). Se oferă salariu motivant. CV-urile se depun la adresa: lucit81@yahoo.com. Relații la telefon 0729.054.077.

FIRMĂ DE
CURIERAT angajează REPREZENTANT VÂNZĂRI. E-mail: curierat_hr@yahoo.com. Informații la telefon 0728.818.416.

FIRMĂ ÎNCĂLȚĂMINTE
angajează CROITORI în PIELE, MAȘINISTE și PERSONAL pentru MANUAL. Informații 0257/254165, 0753.452.916.

HOTEL 3
STELE angajează CAMERISTĂ și OSPĂTARI. 0744.546.860.

LICEUL CFR
angajează INFORMATICIAN. Telefon 212383.

LICEUL SEBIȘ
angajează ÎNGRIJITOR CURĂȚENIE. Concursul pentru ocuparea postului va avea loc în data de 17 decembrie. Informații la sediu și la telefon 310711.

MADONA LIPOVA
angajează VULCANIZATOR, DEPANATOR, FRIGOTEHNIST, ELECTRONIST, ȘOFER PROFESIONIST. 0744.796.542.

SC ANGAJEAZĂ
REPREZENTANT VÂNZĂRI cu experiență. CV la fax 286444.

SC ANGAJEZ
BOBINATOR MOTOARE ELECTRICE, program 4 ore. Telefon 244696.

SC ANGAJEZ
SPĂLĂTORI AUTO cu experiență, ofer salar avantajos și condiții de muncă în hale încălzite. Informații la telefon 0724.373.641.

SC OFERĂ
LOCURI MUNCĂ GERMANIA, AJUTORI BUCĂTARI, OSPĂTARI, vorbitori germană. 0741.292.001.

SOCIETATE ANGAJEAZĂ
pentru lucrări de telecomunicații: JONCTORI, LINIORI, MUNCITORI NECALIFICAȚI. Relații la telefon 0753.013.144.

SOCIETATE COMERCIALĂ
angajează ȘOFER DISTRIBUITOR și MANIPULANT. Telefon 0357/101122, 0722.260.935.

SOCIETATE COMERCIALĂ
angajează SUDOR. Informații telefon 0722.394.129.

SOCIETATE COMERCIALĂ
angajeză SUDOR ELECTRIC și AUTOGEN. Informații telefon 0744.917.157.

SOCIETATE COMERCIALĂ
din Pecica angajează PERSOANĂ DINAMICĂ, permis conducere, constituie avantaj deținerea de diplomă de inginer agricol. Telefon 0257/468001; 0724.010.650.

SOCIETATE CONSTRUCȚII
angajează MUNCITORI CALIFICAȚI și NECALIFICAȚI pentru ȘANTIER. Telefon 285533.

SOCIETATE CU
capital străin angajăm LUCRĂTORI DEPOZIT în condiții avantajoase. Informații telefon 289444.

SOCIETATE PAZĂ,
ARAD, P-ța Sârbească 1, telefon 281410, 280228, 0357/407424, angajează PERSONAL PAZĂ - BĂRBAȚI.

SPITALUL DE
PSIHIATRIE CĂPĂLNAȘ anunță pe data de 18 decembrie 2007 concurs pentru ocuparea unui post de DIRECTOR MEDICAL. Relații suplimentare la telefon 557553.

PE SCURT

● **Telefilme cu Pavarotti.** O societate de producţie americano-italiană a cumpărat drepturile asupra unei biografii a tenorului italian Luciano Pavarotti, care a murit în urmă cu aproape trei luni din cauza unui cancer la pancreas, care va fi adaptată în două telefilme.

Bradul din Centrul Rockefeller (Foto: EPA)

Plin de becuri ecologice

New York – Ca în fiecare an, New York-ul începe sărbătorile de iarnă cu mult fast. Un brad norvegian de 25 de metri înălţime a fost instalat la Centrul Rockefeller din New York. Bradul se deosebeşte de cei din anii anteriori prin faptul că becurile care îl împodobesc, 30.000 la număr, sunt ecologice şi se încarcă datorită unor panouri solare, amplasate pe clădirea Rockefeller. Fastuoasa ceremonie a atras sute de oameni, ca în fiecare an.

Ada Milea, la Oxford

Bucureşti (MF) - Ada Milea, Bogdan Burlăcianu şi Adrian Cristescu vor merge, în decembrie, într-un turneu la Edinburgh, Oxford şi Londra, cu „Quixote", versiunea muzicală a povestii lui Miguel de Cervantes, informează Institutul Cultural Român (ICR) de la Londra. Spectacolele se vor juca în limba engleză. „Quixote" a avut premiera în 2005.

Pitt (Foto: EPA)

Fără scene nud

Los Angeles (MF) - Actorul Brad Pitt a declarat că pune costumul lui Adam în cui, pentru că nu vrea ca cei patru copii pe care îi are să se simtă jenaţi de scenele sexy în care a jucat tatăl lor, scrie The Sun. Pe viitor va face doar filme pe care le-ar viziona împreună cu familia. Brad (43 ani) a apărut prima dată nud în filmul „Thelma şi Louise" (1991). Şi-a mai arătat goliciunea în filme precum „Legendele toamnei" (1994), „Fight Club" (1999), „Troia" (2004), dar şi în „Dl şi dna Smith" (2005).

Fugarul de la circ

Kiev (MF) - Un pui de crocodil de Nil care a fugit, în luna mai, de la un circ ucrainian, a fost prins, miercuri, într-un golf din Marea de Azov, a anunţat Ministerul pentru Situaţii de Urgenţă. Un muncitor de la o oţelăria locală a remarcat prezenţa reptilei Godzik – diminutivul de la Godzilla – în trestiile de pe mal şi a alertat pompierii, care au reuşit să prindă animalul cu ajutorul unor plase.

Tiny este un căţel Pomeranian care nu se sfieşte să-şi ajute stăpânii la cumpărăturile de sezon. (Foto: EPA)

Samuel L. Jackson, dădacă

Los Angeles (MF) - Actorul Samuel L. Jackson va juca rolul unei dădace în adaptarea pentru marile ecrane a romanului „Man That Rocks the Cradle", de Josh Cagan şi Rob McKittrick. Povestea se învârte în jurul unui soţ care munceşte foarte mult, tată a patru copii, care crede că soluţia la problemele sale este să angajeze o dădacă internă. Samuel L. Jackson va juca rolul unei dădace cu experienţă, un reputat „dresor de copii". Filmul, realizat de New Line Cinema, va fi produs de Samuel L. Jackson prin compania sa Uppity Films. Jackson (59 ani) este cunoscut drept unul dintre actorii ale căror filme au adus cei mai mulţi bani la box office, aproape patru miliarde de dolari, ajutat, mai ales, de apariţiile în ultimele episoade din „Războiul stelelor".

Însărcinată, a pozat nud

Los Angeles (MF) - Cântăreaţa americană Christina Aguilera, care în curând va deveni mamă, a acceptat să pozeze nud pentru ediţia din ianuarie 2008 a revistei americane Marie Claire, informează dailymail.co. Fotografiile sunt realizate în stilul celor care au avut-o ca protagonistă pe Demi Moore, pe când aceasta era însărcinată, şi care au apărut în 1991 în revista Vanity Fair.

Pe coperta revistei Marie Claire, Christina apare purtând doar o jachetă scurtă, descheiată. Aguilera a dezvăluit că sarcina a fost o surpriză pentru ea şi pentru soţul său, producătorul muzical Jordan Bratman.

„Plănuiam să încercăm după încheierea turneului", a declarat cântăreaţa. „Deci am renunţat la pilulele anticoncepţionale pentru a-mi pregăti corpul, pentru că nu ştiam cât va dura până voi rămâne însărcinată. Câteodată durează acest lucru", a adăugat cântăreaţa.

Deoarece a descoperit că este însărcinată cu o lună înainte de încheierea celui mai recent turneu al său, cântăreaţa a purtat pe scenă un aparat de monitorizare cardiacă pentru a-şi proteja copilul. „Am fost paranoică", a recunoscut cântăreaţa.

Acesta este primul copil atât pentru Aguilera cât şi pentru Bratman.

Aguilera în revistă (Foto: FAN)

A furat bani pentru filme

Berlin (MF) - Regizorul franco-elveţian Jean-Luc Godard, unul dintre pionierii Noului val cinematografic, apărut la sfârşitul anilor '50 - '60, a mărturisit într-un interviu că a furat bani în mai multe rânduri, pe când era tânăr, pentru a merge la cinema şi a-şi finanţa filmele, informează AFP.

„Era necesar, în orice caz, mie mi se părea necesar. Am furat bani chiar şi de la familia mea, pentru a-i da lui (Jacques n.red.) Rivette, pentru primul său film. Am furat bani pentru a vedea filme şi a face filme", a declarat cineastul pentru săptămânalul Die Zeit.

Godard, celebru pentru filmele sale „A bout de souffle" şi „Pierrot le fou", va primi premiul pentru întreaga sa carieră din partea Academiei Europene de Film, mâine, la Berlin.

Loredana este o persoană încăpăţânată şi sensibilă, îi plac călătoriile şi să-şi facă prieteni mulţi.

www.aradon.ro

(Foto: Studio Roberto Franco) Agenţia Angels Events

Pe lista neagră a Moşului

Copiii cred că Britney Spears şi Paris Hilton sunt pe lista neagră a lui Moş Crăciun.

New York (MF) - Cântăreaţa americană Britney Spears şi Paris Hilton, moştenitoarea celebrului lanţ hotelier, ar trebui să fie incluse pe lista neagră a lui Moş Crăciun, potrivit rezultatelor unui sondaj realizat de E-Poll Market research printre copiii americani, despre cele mai obraznice celebrităţi.

Starul Disney Hannah Montana, interpretată de fata cântăreţului Billy Ray Cyrus, Miley, a fost decretată drept „cea mai simpatică celebritate" în rândul copiilor cu vârste între 2 şi 12 ani, în timp ce Angelina Jolie a primit titlul de cea mai drăguţă vedetă din partea adolescenţilor cu vârste între 13 şi 17 ani.

Spears, care anul acesta s-a afirmat prin cure de dezintoxicare, fotografii în care apare fără lenjerie intimă şi prin faptul că i-a fost retrasă custodia copiilor, s-a situat pe primul loc în topul vedetelor „obraznice".

Paris Hilton a câştigat locul al doilea, pentru că a petrecut trei săptămâni în închisoare după ce a săvârşit mai multe infracţiuni rutiere.

În topul realizat de copiii cu vârste între 2 şi 12 ani au mai fost incluşi Swiper the Fox din emisiunea „Dora the Explorer", Grinch, „cel care a furat Crăciunul" şi Darth Vader din „Războiul stelelor".

În topul adolescenţilor, Spears şi Hilton sunt urmate de Lindsay Lohan, care a petrecut 84 de minute în spatele gratiilor pentru conducere în stare de ebrietate şi posesie de droguri, şi de cântăreaţa Beyonce.

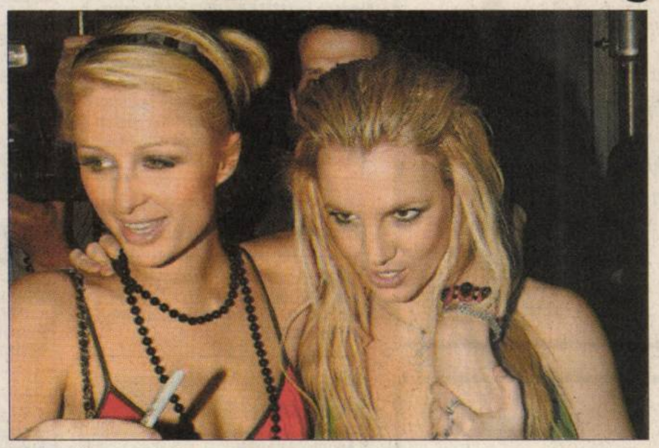

Paris Hilton şi Britney Spears (Foto: FAN)

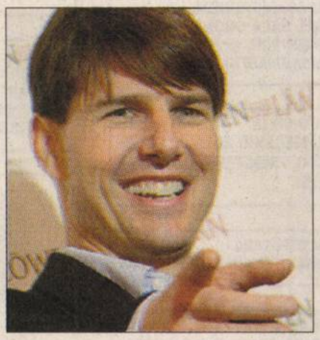

Tom Cruise (Foto: EPA)

Premiul Bambi pentru „curaj"

Berlin (MF) - Tom Cruise a fost premiat, ieri, pentru voinţa de a-şi asuma riscuri cu filmele sale, la decernarea premiilor Bambi, acordate de compania germană Hubert Burda Media, ceremonie care a avut loc la Duesseldorf. Actorul a fost premiat pentru proiectele sale curajoase, care nu ar fi fost realizate de alţii, printre acestea şi cel mai recent film al său, „Valkyrie", în care Cruise interpretează rolul ofiţerului care a încercat să-l asasineze pe Adolf Hitler, Claus von Stauffenberg. „Tom Cruise aduce la cunoştinţa publicului internaţional o poveste care nu a mai constituit până acum o temă pentru producţiile hollywoodiene: Rezistenţa germană împotriva celui de-al Treilea Reich", a indicat juriul.

Ieslea realizată din lemn de către artistul german Eckehart Ruthenberg va fi expusă în biserica „Heilig-Geist" din Guestrow. Expoziţia de figurine de Crăciun va cuprinde 177 de exponate din toată lumea. (Foto: EPA)